

ГАРЧИГ

ОРШИЛ

I. ХАА-н салбарын манай улсын эдийн засагт эзлэх байр суурь

II. Мал аж ахуйн салбарын үйлдвэрлэлт

II.1 Мал аж ахуйн салбарын бүтээгдэхүүн үйлдвэрлэлт

II.2 Малын ашиг шим

II.3 Мал аж ахуйн гол нэрийн бүтээгдэхүүний экспорт

II.4 Дотоодын үйлдвэрүүдэд боловсруулсан мал аж ахуйн бүтээгдэхүүн

III. 2005 оны мал тооллогын дүн

III.1. Малчдын тоо, тэдний соёл, ахуйн нөхцөл

III.1.1 Малчдын тоо, насны бүлэг

III.1.2. Малчдын соёл, ахуйн нөхцөл

III.2. Малын тоо, бүтэц

III.2.1. Малын тоо

III.2.2. Хувийн малын тоо

III.2.3. Хээлтэгч мал

III.2.4. Төл бойжилт

III.2.5. Том малын зүй бус хорогдол

III.2.6. Малын хээл хаялт, сувайралт

III.2.7. Хээлтэгч, хээлтүүлэгчийн тохироо

III.2.8. Малын хэрэглээний зарлага

III.2.9. Сүргийн бүтэц

III.2.10. Дэлхийн малын тоо, 2004 оны байдлаар

IV. Эрчимжсэн мал аж ахуй

IV.1. Цэвэр үүлдэр болон эрлийз, нутгийн шилдэг омгийн малын тоо

IV.2. Эрчимжсэн аж ахуйн талаар

IV.3. Цөм сүрэг

V. Малын бэлчээр, тэжээлийн хүрэлцээ, хангамж

V.1. Бэлчээрийн хүрэлцээ

V.2. Малын тэжээлийн үйлдвэрлэлт, хангамж

IV. Тэжээвэр амьтад

VI. Мал эмнэлгийн үйлчилгээ

VII. Малжуулалт, усжуулалтын тайлан

VII.1 Малжуулалтын тайлан

VII.2 Усжуулалтын тайлан

ДҮГНЭЛТ, САНАЛ

Оршил

Манай улсын эдийн засгийн хөгжилд хөдөө аж ахуйн салбар, үүн дотроо мал аж ахуйн салбар чухал үүрэг гүйцэтгэсээр байна.

ХАА-н салбарын Дотоодын нийт бүтээгдэхүүнд эзлэх хувь 2005 оны хүлээгдэж буй гүйцэтгэлээр 21.7 болж 2004 оныхоос 0.8 пунктээр нэмэгдэж байна.

Манай улсын үндсэн хуулинд мал сүргийг үндэсний баялаг мөн гэж томъёолж, энэ ч утгаараа мал тооллогыг улсын хэмжээнд жил бүр зохион байгуулж, үр дүнг нь макро түвшинд хийгддэг тооцоо, судалгаанд ашиглаж, салбарын талаар удирдлагын шийдвэр гаргах мэдээллийн гол эх үүсвэр болгон ашиглаж байна.

Статистикийн тухай “ Монгол Улсын хуулийн 7 дугаар зүйлийн 1 дэх заалт, Монгол Улсын Засгийн газрын 2003 оны 224 дүгээр тогтоолын дагуу Үндэсний Статистикийн газар мал, тэжээвэр амьтад, тэжээлийн тооллогыг 2005 оны 12 сарын 7-ноос 17-ны өдрүүдэд улсын хэмжээнд зохион байгуулав.

2005 оны хувьд мал тооллогын холбогдолтой маягт, зааварт зарчмын өөрчлөлт ороогүй бөгөөд өмнөх жилүүдэд ашиглаж байсан мал тооллогын уламжлалт 6 маягт, зааврыг мөрдлөг болгон тооллогыг явуулж, үр дүнг нэгтгэн гаргалаа.

Энэхүү судалгаанд мал тооллогын дүнг нэгтгэн дүгнэснээс гадна мал аж ахуйн салбарын бүтээгдэхүүн, голлох нэр төрлийн түүхий эд үйлдвэрлэлийн хэмжээ, тэдгээрийн экспорт, ашиг шимийн гарц болон мал эмнэлгийн арга хэмжээний талаар тусгагдсан.

Монгол Улсын Засгийн газрын Ядуурлыг бууруулах үндэсний хөтөлбөрийн хүрээнд малгүй болон мал цөөтэй иргэдийг малжуулах, мөн усны нөөцийн эх үүсвэрийг зохистой ашиглах замаар хөдөөгийн хүн ам, малын усны хангамжийг нэмэгдүүлэхэд анхаарч, худаг, уст цэгийг шинээр гаргах, сэргээн засварлахад зориулан тодорхой хэмжээний хөрөнгө зарцуулж байгаа билээ.

Үүнтэй холбоотойгоор малжуулах болон усжуулах арга хэмжээний үр дүнг улсын хэмжээгээр нэгтгэн дүгнэх зорилгоор 2005 оны мал тооллоготой хамтруулан холбогдох мэдээллийг аймаг бүсээр цуглуулан, үр дүнг нэгтгэн гаргасан.

Түүнчлэн “Өрхийн амьжиргааны чадавхийг дэмжих Үндэсний хөтөлбөр”-ийн хүрээнд Дэлхийн банкны санхүүгийн дэмжлэгтэйгээр хэрэгжиж байгаа “Тогтвортой амьжиргаа” хөтөлбөрийн хэрэгжилтийн үр дүнг бодитойгоор үнэлж, дүгнэх шаардлагыг харгалзан тус хөтөлбөрөөс малжуулалт, усжуулалтын талаархи мэдээллийг цуглуулан авч дүгнэлт хийх хүсэлт тавьсныг энэ удаагийн мал тооллогын ажилтай хамтатган гүйцэтгэлээ.

Мөн Түлш эрчим хүчний яамнаас малчин өрхөд ашиглагдаж байгаа цахилгааны эх үүсгүүрийн мэдээллийг нарны, салхины, бусад гэсэн төрлөөр нь гаргуулан авах шаардлага байгаа тухай хүсэлт бидэнд ирүүлсэн юм. Гэвч уг санал нь 2005 оны мал тооллогын ажлыг зохион байгуулан явуулах бэлтгэл ажил улсын хэмжээнд нэгэнт зохион байгуулагдаж эхэлсэн үед ҮСГ-т ирсэн тул зөвхөн Архангай, Баян-Өлгий, Булган, Говь-Алтай, Дорноговь,

Дорнод, Хэнтий, Говьсүмбэр аймгаас зохих мэдээллийг нөхөн авсан тул энэ хүрээнд уг мэдээллийн дүнг нэгтгэн гаргасан болно.

Танилцуулгад улсын дүн, бүсчилсэн байдлаар Баруун, Хангай, Төв, Зүүн бүс болон Улаанбаатар гэсэн бүсүүдээр зэрэгцүүлэлт хийж харуулав.

Манай улсын мал аж ахуйн салбарын өнөөгийн байдалд дүгнэлт хийж, цаашид авч хэрэгжүүлэх арга хэмжээг боловсруулах, төлөвлөхөд энэхүү танилцуулга, судалгааны материал суурь мэдээлэл нь болно гэдэгт итгэж байна.

-----oOo-----

ТОВЧ ТАЙЛБАР, ТОДОРХОЙЛОЛТ

Малтай өрх. Малчин өрхөөс гадна малыг ахуй амьдралдаа туслах чанарын үүрэгтэй өсгөн үржүүлдэг өрх

Малчин өрх. Жилийн 4 улирлын туршид малаа маллаж, малын ашиг шим нь тэдний амьжиргааны эх үүсвэр болж байгаа өрх

Малчид. Жилийн 4 улирлын туршид мал аж ахуйг эрхэлж, малын ашиг шим нь тэдний амьжиргааны эх үүсвэр болж байгаа 16 ба түүнээс дээш насны хүмүүсийг хэлнэ.

Бодод шилжүүлэх коэффициент.

1 Адуу, үхэр- 1 бод,

1 тэмээ -1.5 бод,

6 хонь-1 бод

8 ямаа –1 бод

Бог малд буюу хонин толгойд шилжүүлэх коэффициент:

1 тэмээ-5 хонь

1 адуу- 7 хонь

1 үхэр- 6 хонь

1 хонь -1 хонь

1 ямаа- 0.9 хонь

Нас гүйцсэн мал. Малын төрөл бүр дээр сүүлчийн 2 насны малыг хамруулна.

Тэмээ- 4 настай , 5 ба түүнээс дээш настай

Адуу- 3 настай, 4 ба түүнээс дээш настай

Үхэр- 2 настай, 3 ба түүнээс дээш настай

Бог мал – тухайн жилийн төл малаас бусад насны мал

Өсвөр насны мал .

Тэмээ-Өнгөрсөн жилийн төл, 2, 3 настай

Адуу- Өнгөрсөн жилийн төл, 2 настай

Үхэр- Өнгөрсөн жилийн төл

Төл мал. Тухайн жилийн төлийг хэлнэ.

Бэлэн хээлтэгч. Малын төрөл бүр дээр сүүлийн 2 насны эм малыг хамруулна.

Малын тоо, толгойн өсөлт. Оны эцсийн малаас оны эхний малыг хасч гаргана.

Харьцангуй үзүүлэлтийг гаргахдаа оны эцсийн малын тоог эхний малын тоонд харьцуулан 100-гаар үржүүлнэ.

Малын өсөлтийн **орлого тал** нь төл бойжилт, **зарлага тал нь** хэрэглээний зарлага, том малын зүй бус хорогдол болно.

Төллөлтийн хувь. Төллөсөн хээлтэгчийн тоог оны эхний хээлтэгчийн тоонд харьцуулан, 100 –гаар үржүүлнэ.

Бойжилтийн хувь. Бойжсон төлийн тоог нийт гарсан төлийн тоонд харьцуулан 100 –гаар үржүүлнэ.

100 эхээс бойжуулсан төл. Бойжуулсан төлийн тоог оны эхний хээлтэгч малын тоонд харьцуулан 100-гаар үржүүлнэ.

Хээлтэгч, хээлтүүлэгчийн тохироо. Хээлтэгч малын тоог хээлтүүлэгч малын тоонд харьцуулан гаргана.

1 хээлтүүлэгчид ногдох хээлтэгчийн тооны норм нь:

Буур -	20-25
Азарга -	12-15
Бух -	35-45
Хуц, ухна -	25-30

Малын зүй бус хорогдолд өвчний (халдвартай, халдваргүй) хорогдол, гэнэтийн аюулын (цас зуд, үер ус, гал түймэр, аянга цахилгаан зэрэг) хорогдол, бусад шалтгааны (малын хариулга, арчилгаа маллагаатай холбогдон гарсан) хорогдлыг оруулна.

Том малын зүй бус хорогдлын оны эхний малд эзлэх хувь. Зүй бусаар хорогдсон малын тоог оны эхний малын тоонд харьцуулан 100-гаар үржүүлнэ.

Малын хэрэглээний зарлага.

Оны эхний малын тоон дээр бойжуулсан төлийг нэмж, том малын зүй бус хорогдол, оны эцсийн малын тоог хасч гаргана.

Малын хашааны хангамж. Хашааны хангамжийг гаргахдаа хашааны багтаамжийг малын тоонд харьцуулан гаргана. Бод малын хашааны хангамжийг гаргахдаа бодын хашааны багтаамжийг үхрийн тоонд, харин бог малынхыг богийн хашааны багтаамжийг бог малын /хонь, ямааны/ тоонд харьцуулна.

Тэжээл хангамж . Тэжээлийн хангамжийг гаргахдаа тэжээлийн нэгжид шилжүүлсэн тэжээлийн хэмжээг хонин толгойд шилжүүлсэн малын тоонд харьцуулан гаргана. Малын тэжээлийн хангамж, бэлчээрийн даацыг гаргахдаа малыг хонин толгойд шилжүүлэн тооцно.

Тэжээлийн нэгжид шилжүүлэх коэффициент. Бэлтгэсэн тэжээл нь илчлэг, чанарын байдлаараа харилцан адилгүй байдаг учраас нэг тэжээлийн нэгжид шилжүүлж тэжээлийн хангамжийг гаргана. Үүний тулд доорхи

Хадлан өвс –	0.45
Таримал тэжээл -	0.35
Даршны ургамал -	0.25
Гар тэжээл, хужир шүү -	1.0
Төмс ногооны хаягдал -	0.22
Үр тарианы хаягдал -	0.9
Лай -	0.4

Сүрэл - 0.25 гэсэн итгэлцүүрүүдийг ашиглан тэжээлийн нэгжид шилжүүлнэ.

Малын тэжээлийн ангилал. Малын тэжээлийг ургамлын гаралтай, амьтны гаралтай, эрдэс тэжээлийн гаралтай гэж ангилна.

- Ургамлын гаралтай тэжээлд өвс, сүрэл, үр тариа, буурцгийн төрлийн ургамал орох бөгөөд бүдүүн, хүчит, шүүст тэжээл гэж ангилна.

1. Бүдүүн тэжээл- өвс, сүрэл, нэг наст ба олон наст өвс орно.
 2. Хүчит тэжээл- үр тариа, үр тарианы хаягдал, вандуй, буурцаг орно.
 3. Шүүст тэжээл - Бүх төрлийн дарш, төмс ногооны хаягдал орно.
- Амьтны гаралтай тэжээлд үйлдвэрийн яс, цусны гурил зэрэг орно.
 - Эрдэс тэжээлд давс, хужир шүү орно.

Эдийн засгийн бүсэд:

Баруун бүсийн аймгууд – Баян-Өлгий, Говь-Алтай, Ховд, Увс, Завхан

Хангайн бүс – Баянхонгор, Булган, Архангай, Өвөрхангай, Орхон, Хөвсгөл аймаг

Төвийн бүс - Говьсүмбэр, Дорноговь, Дундговь, Өмнөговь, Сэлэнгэ, Төв, Дархан-Уул аймаг

Зүүн бүс – Хэнтий, Дорнод, Сүхбаатар аймаг

Улаанбаатар бүс - Улаанбаатар хот

I. Манай улсын эдийн засагт ХАА-н салбарын эзлэх байр суурь

Манай орны хувьд эдийн засгийн голлох ХАА-н үүн дотроо мал аж ахуйн салбар нь Монгол улсын эдийн засгийн хөгжил, хөдөлмөр эрхлэлт, экспортын орлого, хүн амын хөдөлмөр эрхлэлтийн түвшинд гол байр суурь эзэлдэг.

Шилжилтийн үеийн уналтын жилүүдэд хөдөө аж ахуйн салбар бусад салбараас харьцангуй бага уналттай байж, 1990–ээд оны дунд үеэс эдийн засаг сэргэж эхлэхэд энэ салбарын өсөлт ихээхэн түлхэц болсон байна. Гэвч байгаль, цаг агаарын хүндрэлтэй байсан 1999-2002 онуудад хөдөө аж ахуйн салбарын үйлдвэрлэл буурч, эдийн засгийн өсөлтийн хурдцыг сааруулсан.

Зураг 1

ХАА-н салбарын ДНБ-д эзлэх хувь

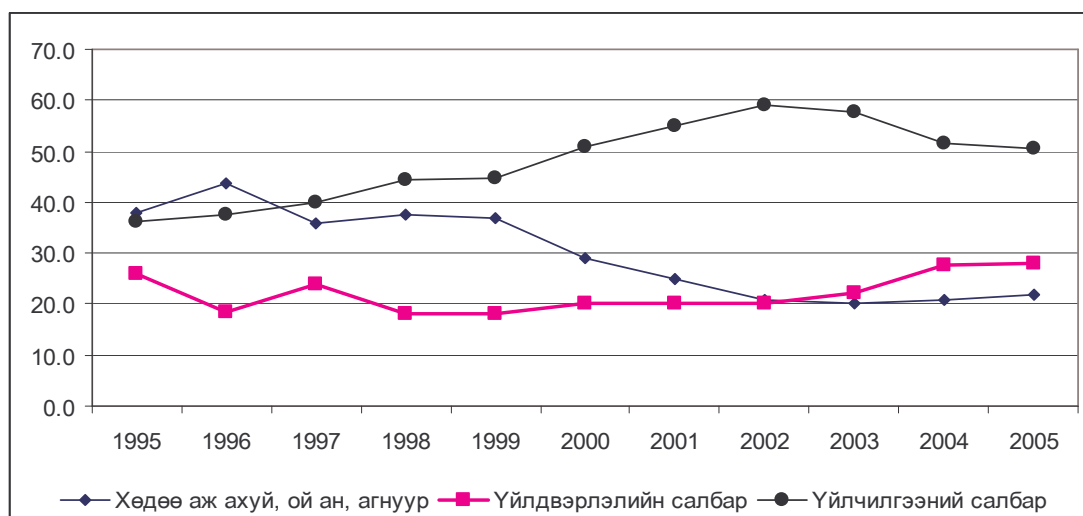

Дээрх графикт салбаруудыг ангилахдаа үйлдвэрлэлийн салбарт боловсруулах аж үйлдвэр, цахилгаан, дулааны эрчим хүч үйлдвэрлэлт, усан хангамж, барилгын салбарыг; үйлчилгээний салбарт бөөний болон жижиглэн худалдаа, тээвэр, холбоо, төрийн удирдлага зэрэг үйлчилгээний бүх салбаруудыг хамруулав.

Салбарын бүтцээс үзвэл анхдагч салбар буюу хөдөө аж ахуйн салбар, үүн дотроо мал аж ахуйн салбар 1999 он хүртэл ДНБ-ий 30-40 орчим хувийг үйлдвэрлэж, 1999 оноос хойш хөдөө аж ахуйн салбарт учирсан байгалийн гамшгаас шалтгаалж энэ салбарын хувийн жин буурч, үүний оронд үйлчилгээний салбарын жин өссөн байгааг харж болно.

Хүснэгт 1

Дотоодын нийт бүтээгдэхүүнд эзлэх хувь

	1995	1996	1997	1998	1999	2000	2001	2002	2003	2004	2005
Хөдөө аж ахуй, ой ан, агнуур	38.0	43.8	35.9	37.5	37.0	29.1	24.9	20.7	20.1	20.9	21.7
Үйлдвэрлэлийн салбар	25.8	18.6	24.0	18.2	18.2	20.1	20.1	20.2	22.3	27.5	27.9
Үйлчилгээний салбар	36.2	37.7	40.1	44.3	44.8	50.8	55.0	59.1	57.6	51.6	50.5

Гэвч сүүлийн 3 жилд байгаль цаг агаарын нөхцөл харьцангуй тааламжтай байж, малын тоо, толгой өссөнөөр ХАА-н салбарын ДНБ-д эзлэх хувийн жин нэмэгдэж байна.

Зураг 2

Дотоодын нийт бүтээгдэхүүнд эзлэх хувь

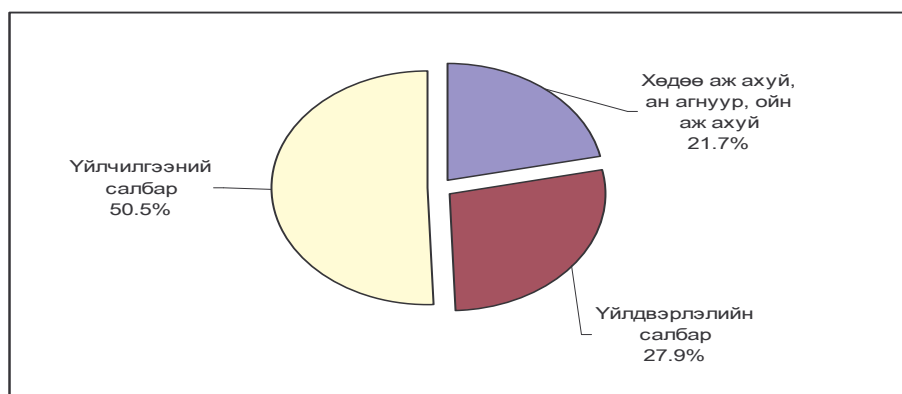

II. Мал аж ахуйн салбарын бүтээгдэхүүн үйлдвэрлэл

II.1 Мал аж ахуйн бүтээгдэхүүний үйлдвэрлэлт. 2005 онд урьдчилсан байдлаар мал аж ахуйн бүтээгдэхүүний нийт үйлдвэрлэлт оны үнээр 627.3 тэрбум төгрөг, зэрэгцүүлэх үнээр 348.1 тэрбум төгрөгт хүрээд байна. Мал аж ахуйн бүтээгдэхүүний нийт үйлдвэрлэлт нь өнгөрсөн онтой харьцуулахад зэрэгцүүлэх үнээр 7.8 хувиар буюу 25.3 тэрбум төгрөгөөр нэмэгдсэн байна.

2005 онд 404.6 мянган тонн мах, 335.1 мянган тонн сүү, 22.6 мянган тонн ноос, ноолуур, 6.9 сая ширхэг арьс, шир үйлдвэрлэсэн байна.

Үйлдвэрлэсэн бүтээгдэхүүний хэмжээг 2004 онтой харьцуулахад мах үйлдвэрлэлт 4.7 хувь буюу 20.0 мянган тонноор буурч, харин сүү үйлдвэрлэлт 2.0 хувь буюу 6.5 мянган тонноор, ноос, ноолуур 9.0 хувь буюу 1.9 мянган тонноор, арьс, шир 4.4 хувь буюу 294.1 мянган ширхэгээр тус тус нэмэгдэв.

Хүснэгт 2

Мал аж ахуйн бүтээгдэхүүний үйлдвэрлэлт

	2001	2002	2003	2004	2005
Мах, мян.тн	468.1	413.2	318.0	424.6	404.6
Тэмээний	20.1	14.1	9.1	14.7	14.8
Адууны	88.8	76.7	48.2	83.2	85.1
Үхрийн	133.9	115.8	87.2	114.6	97.4
Хонины	161.2	157.0	129.6	132.9	120.9
Ямааны	63.3	49.1	43.6	78.8	86.2
Бусад	0.8	0.5	0.3	0.4	0.3
Сүү, мян.тн	290.3	276.6	292.4	328.6	335.1
Ингэний	2.0	1.7	2.2	2.5	2.4
Гүүний	26.9	27.7	26.7	33.5	33.8
Үнээний	203.8	194.0	193.8	207.5	215.1
Хонины	14.3	13.0	13.6	15.3	15.8
Ямааны	43.3	40.1	56.1	69.9	68.0
Ноос, ноолуур, тн	25764.2	22317.7	20090.3	20761.7	22630.0
Тэмээний ноос	1472.4	1300.5	1153.7	1170.6	1170.1
Хонины ноос	19787.7	17022.6	15167.4	15338.6	16664.8

Ямааны ноолуур	3060.4	2858.2	2722.2	3174.6	3646.9
Ямааны ноос	351.2	328.0	312.4	364.3	418.5
Бодын хөөвөр	446.3	330.3	300.1	291.5	298.1
Бодын хялгас	646.1	478.1	434.6	422.1	431.6
Арьс, мян.шир	10 841.9	8 446.6	6 147.9	6 653.0	6947.1
Тэмээ	55.6	44.6	24.3	34.5	35.3
Адуу	590.4	409.0	253.6	318.8	330.6
үхэр	1167.1	574.3	484.7	462.3	405.2
Хонь	5131.0	4494.1	3435.0	3240.4	3045.1
Ямаа	2688.7	2272.9	1578.4	2445.2	2803.1
Төлийн арьс	1209.0	651.7	371.8	151.8	327.8

2005 онд үйлдвэрлэсэн бүтээгдэхүүнийг нэг малд ноогдуулан тооцвол, дунджаар нэг тэмээнээс 35.5 мянган төгрөгийн бүтээгдэхүүн, нэг адуунаас 31.4 мянган төгрөгийн бүтээгдэхүүн, нэг үхрээс 98.7 мянган төгрөгийн бүтээгдэхүүн, нэг хониноос 17.0 мянган төгрөгийн бүтээгдэхүүн, нэг ямаанаас 20.3 мянган төгрөгийн бүтээгдэхүүн үйлдвэрлэсэн байна. Үйлдвэрлэсэн нийт бүтээгдэхүүний 32.4 хувийг махны үйлдвэрлэл, 16.7 хувийг сүүний үйлдвэрлэл, 15.6 хувийг ноос, ноолуурын үйлдвэрлэл, 7.8 хувийг арьс, ширний үйлдвэрлэл эзэлж байна.

II.2 Малын ашиг шим. Мал аж ахуйн салбарын нийт үйлдвэрлэлтийг үнэн зөв тооцоход нэг малын ашиг шимийн үзүүлэлт чухал байдаг. ҮСГ-аас 1998 онд малын ашиг шимийн гарцын судалгааг явуулж, гарцыг бүтээгдэхүүний төрлөөр, бүсээр тогтоосон бөгөөд уг судалгааны үр дүнг ашиглан мал аж ахуйн нийт үйлдвэрлэлтийг тооцож байна. ТАСИС-ийн “Статистик-8” төслийн хүрээнд ҮСГ 2005-2006 онд ашиг шимийн үзүүлэлтүүдийг шинэчлэн тогтоох судалгааг байгалийн бүс бүрээс 2 аймаг сонгон авч, явуулж байна.

Хүснэгт 3

Малын амьдын жин, нядалгааны гарц

		Говийн бүс	Өндөр уулын бүс	Хангайн бүс	Тал, хээрийн бүс
Тэмээ	Амьдын дундаж жин, кг	461	453	407	509
	нядалгааны дундаж жин, кг	234	234	200	234
	гарцын коэффициент	0.51	0.52	0.49	0.46
Адуу	Амьдын дундаж жин, кг	282	284	266	282
	нядалгааны дундаж жин, кг	130	137	128	131
	гарцын коэффициент	0.46	0.48	0.48	0.47
Үхэр	Амьдын дундаж жин, кг	172	277	320	320
	нядалгааны дундаж жин, кг	124	133	150	155
	гарцын коэффициент	0.46	0.48	0.47	0.48
Хонь	Амьдын дундаж жин, кг	47	42	43	46
	нядалгааны дундаж жин, кг	20	18	19	20
	гарцын коэффициент	0.43	0.43	0.45	0.44
Ямаа	Амьдын дундаж жин, кг	38	31	36	36
	нядалгааны дундаж жин, кг	15	13	16	15
	гарцын коэффициент	0.41	0.42	0.43	0.41

Амьдын жинд нядалгааны жингийн эзлэх хувь

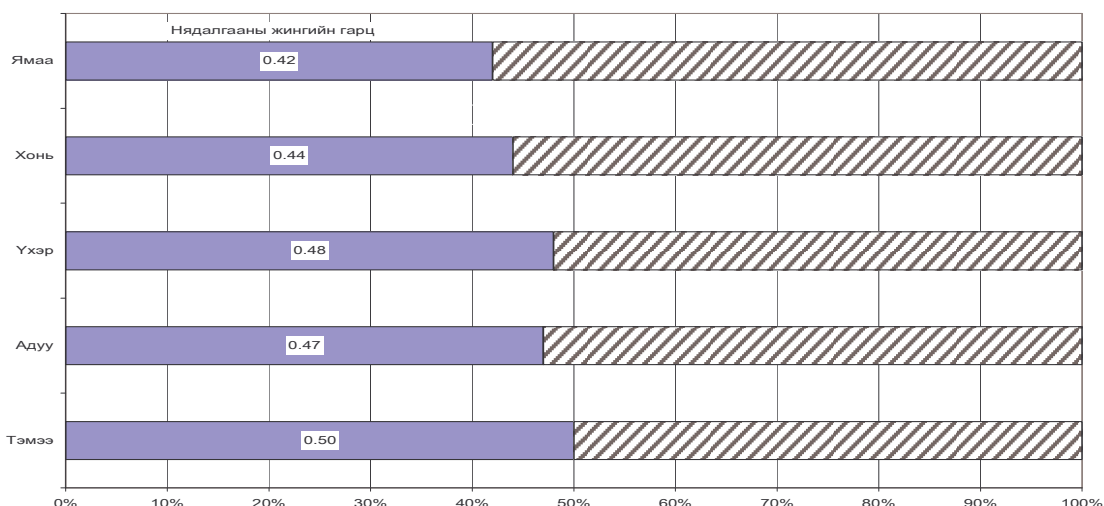

Хүснэгт 4

Үнээний сүүний гарц, бүс нутгаар

	Хэмжих нэгж	Тал, хээрийн бүс	Хангайн бүс	Өндөр уулын бүс	Говийн бүс
Нутгийн монгол үнээ:					
Өдрийн дундаж гарц	литр	1.867	1.783	1.610	1.274
Жилд саалинд хамрагдах хугацаа	сар	8.4	8.3	7.9	5.3
Сарлагийн үнээ:					
Өдрийн дундаж гарц	литр		1.474	1.198	1.721
Жилд саалинд хамрагдах хугацаа	сар		7.5	7.3	6
Цэвэр үүлдрийн үнээ:					
Өдрийн дундаж гарц	литр		6.481		
Жилд саалинд хамрагдах хугацаа	сар		9.7		
Эрлийз үнээ:					
Өдрийн дундаж гарц	литр	3.290	4.686		
Жилд саалинд хамрагдах хугацаа	сар	9	9.3		

Зураг 4

Үнээний 1 өдрийн сүүний гарц, сараар

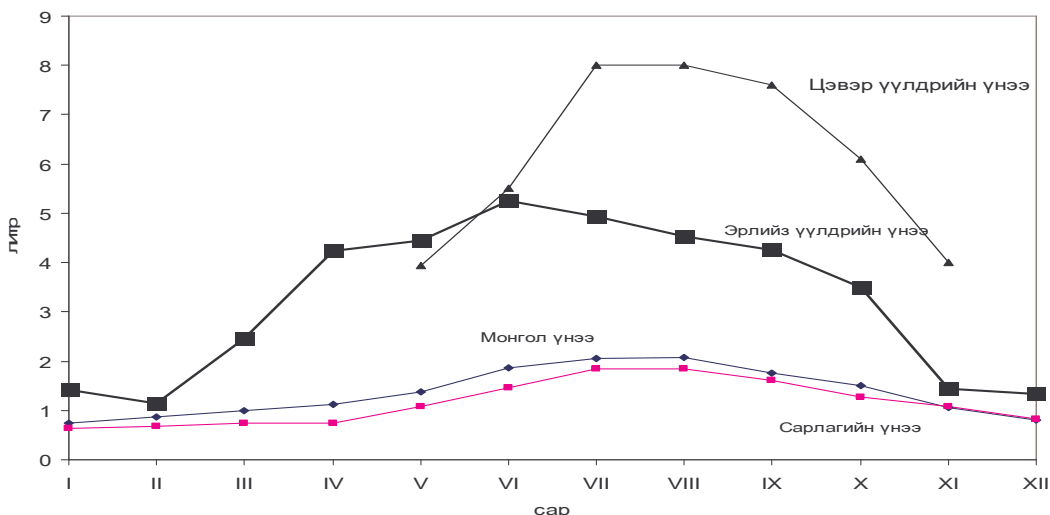

Үнээнээс бусад төрлийн хээлтэгчийн сүүний гарц, бүс нутгаар

	Хэмжих нэгж	Жилийн дундаж	Үүнээс: бүсээр			
			Тал, хээрийн бүс	Хангайн бүс	Өндөр уулын бүс	Говийн бүс
Ингэ:						
Өдрийн дундаж гарц	литр	0.606	0.615	0.832	0.817	0.539
Саалинд хамрагдах хугацаа	сар	5.1	3	3	3.5	7.8
Гүү:						
Өдрийн дундаж гарц	литр	2.437	2.958	2.232	2.417	2.422
Саалинд хамрагдах хугацаа	сар	2	2	2.3	1.8	2.6
Эм хонь:						
Өдрийн дундаж гарц	литр	0.177		0.201	0.174	0.146
Саалинд хамрагдах хугацаа	хоног	43		40	44	42
Эм ямаа:						
Өдрийн дундаж гарц	литр	0.242		0.219	0.281	0.200
Саалинд хамрагдах хугацаа	сар	3.5		2	3.4	4.5

Хүснэгт 6

Ноосны дундаж гарц, бүс нутгаар

	Тал, хээрийн бүс	Хангайн бүс	Өндөр уулын бүс	Говийн бүс
Тэмээний ноос	4641	4277	4661	4361
Хонины ноос	1471	1476	1425	1553
Ямааны ноолуур	296	236	303	329
Ямааны хялгас	199	122	121	97
Адууны хөөвөр	200	246	223	284
Адууны хялгас	340	350	331	317
Үхрийн хөөвөр	220	251	326	303
Үхрийн хялгас	10	49	462	296

II.3 Экспортын гол нэрийн бүтээгдэхүүн. 2005 онд бэлтгэсэн хонины ноосны 36.7 хувь буюу 6.1 мянган тонн, бэлтгэсэн ямааны ноолуурын 37.3 хувь буюу 1.3 мянган тонн бохир болон самнасан ноолуур, бэлтгэсэн тэмээний ноосны 3.7 хувь буюу 43.3 тонн тэмээний ноосыг тус тус экспортод гаргасан байна. Мөн 2005 онд бэлтгэсэн нийт арьс ширний 3.8 хувь буюу 265.4 мянган ширхэг арьсийг боловсруулалт хийлгүйгээр экспортод гаргасан байна.

Хүснэгт 7

Экспортын гол нэрийн бүтээгдэхүүн

	2004		Нэгжийн үнэ, ам.\$	2005		Нэгжийн үнэ, ам.\$
	тоо, хэмжээ	үнийн дүн, мян.ам \$		тоо, хэмжээ	үнийн дүн, мян.ам \$	
Ноос, ноолуур, тн						
Хонины ноос	8327.4	6268.5	0.8	6115.3	5227.7	0.9
Бохир ноолуур	47.4	685.4	14.5	464.5	13382.9	28.8
Самнасан ноолуур	831.7	44064.7	53.0	895.1	51325.5	57.3
Тэмээний эр ноос	252.3	599.1	2.4	43.3	124.2	2.9
Тэмээний эм ноос	29.5	86.2	2.9	-	-	-
Арьс, шир						
Адууны шир	198891	3229.8	16.2	246969	4109.3	16.6
Үхрийн шир	2000	32	16.0	-	-	-
Хонины арьс	98300	935.6	9.5	1202	7.9	6.6
Ямаа, ишигний арьс	5550	27.3	4.9	17200	37.6	2.2

2005 онд экспортод гаргасан 1 кг хонины ноосны дундаж үнэ 0.9 ам. доллар, 1 кг бохир ноолуурынх 28.8 ам доллар, 1 кг самнасан ноолуурынх 57.3 ам доллар, адууны ширнийх 16.6 ам доллар, хонины арьсных 6.6 ам. доллар, ямааны арьсных 2.2 ам доллар байсан байна. Нэгж бүтээгдэхүүний экспортын үнийг 2004 оны үнэтэй харьцуулахад хонины ноос, бохир ноолуур, самнасан ноолуур, тэмээний ноос, адууны ширний нэгжийн үнэ 0.1-14.3 ам доллараар өсч, харин хонь, ямааны арьсных 2.7-2.9 ам доллараар буурчээ.

II.4. Дотоодын үйлдвэрүүдэд боловсруулсан мал аж ахуйн бүтээгдэхүүн. 2005 онд дотоодын үйлдвэрүүдэд, нийт үйлдвэрлэсэн сүүний 1.4 хувьтай тэнцэх 5.6 мянган тонн сүүг үйлдвэрийн аргаар боловсруулан шингэн сүү, тараг, бяслаг, аарц, цөцгий зэрэг сүү, сүүн бүтээгдэхүүн үйлдвэрлэсэн байна. Мөн нийт бэлтгэсэн махны 2.3 хувьтай тэнцэх 7.8 мянган тонн махыг дотоодын үйлдвэрүүдэд үйлдвэрийн аргаар боловсруулалт хийж мах, хиам, консерв зэрэг мах, махан бүтээгдэхүүн үйлдвэрлэжээ. Эндээс харахад мал аж ахуйн үндсэн гол үйлдвэрлэгчид болох малчин өрхөд үйлдвэрлэгдэж байгаа мах, сүү нь зах зээлээс алслагдмал байдлаас шалтгаалж, дотоодын үйлдвэрүүдэд борлуулагдах боломж тэр бүр байхгүйгээс зөвхөн тухайн өрхийн хэрэгцээг хангах төдий хэмжээнд байж, малчид малын ашиг шимээ бүрэн гүйцэд ашиглаж чадахгүй байна.

Хүснэгт 8

Дотоодын үйлдвэрт боловсруулсан малын гаралтай бүтээгдэхүүн

Бүтээгдэхүүний нэрс	хэмжих нэгж	2004		Нэгжийн үнэ, төг	2005		Нэгжийн үнэ, төг
		биет хэмжээ	үнийн дүн, сая.төг		биет хэмжээ	үнийн дүн, сая.төг	
Үйлдвэрийн аргаар боловсруулсан мах	т	9128.5	9211.3	1009	5666.0	5932.2	1047
Үйлдвэрийн аргаар боловсруулсан сүү	т	9427.9	3064.1	325	7803.6	3778.5	484
Ноос, ноолуур							
Угаасан ноос	т	1986.2	1365.2	687	887.4	840.4	947
Самнасан ноос	т	7.1	415.1	58468			
Самнасан ноолуур	т	474.7	21678.6	45668	581.9	29962.9	51491
Арьс, шир							
Адууны шир	ш				21	0.4	20000
Үхрийн шир	ш	10063	77.5	7698	4264	79.1	18559
Хонины арьс	мян.ш	188.7	1016.3	5386	143.7	148.0	1030

III. Мал тооллогын дүн

III.1. Малтай өрх, малчдын тоо, тэдний соёл ахуйн үзүүлэлтүүд

III.1.1. Малтай өрх, малчдын тоо. 2005 онд аминдаа малтай 225.4 мянган өрх, үүний дотор 168.3 мянган малчин өрх мал аж ахуйн үйлдвэрлэл эрхэлж байна. Амины малтай өрх нь улсын хэмжээний нийт өрхийн 36.9 хувийг эзэлж байна.

Малтай өрхийн нийт ам бүлийн тоо 901.0 мянга, малчин өрхийн ам бүлийн тоо 669.2 мянга байна.

Малтай өрх болон малчин өрхийн ам бүлийн тоо дунджаар 4 байна.

2005 онд мал аж ахуйн үйлдвэрлэлд 364.3 мянган малчид ажиллаж байна. Малчдын 42.7 хувь нь буюу 155.5 мянга нь эмэгтэй малчид байна.

Малчдыг насны бүлгээр авч үзвэл 50.6 хувь нь 16-34 насны, 36.2 хувь нь 35 наснаас дээш тэтгэвэрт гарах хүртэлх насныхан, 13.2 хувь нь тэтгэврийн насны хүмүүс байна /Зураг 1/ .

Хүснэгт 9

Өрх, малчдын тоо, насны бүтэц

	2001	2002	2003	2004	2005
1. Малтай өрх, (мян.)	256.6	243.2	236.2	229.4	225.4
2. Малчин өрх, (мян.)	185.5	175.9	172.4	169.0	168.3
3. Малчдын тоо (мян.)	407	389.8	377.9	369.7	364.3
үүнээс: -16-34 насны	224.8	210.9	201.8	192.8	184.5
-35-аас тэтгэвэрт гарах хүртэлх насны	130.7	128.2	126.6	127.7	131.8
-Тэтгэврийн	51.5	50.7	49.6	49.1	48
4. Нийт малчдаас эмэгтэй	172.3	165	161	158.6	155.5
5. Насны бүтэц %	100	100	100	100	100
үүнээс: -16-34 насны	55.2	54.1	53.4	52.2	50.6
- 35-аас тэтгэвэрт гарах хүртэлх насны	32.1	32.9	33.5	34.6	36.2
- Тэтгэврийн	12.7	13.0	13.1	13.3	13.2
6. Нэг малчин өрхөд ногдох малын тоо	141	136	147	166	181

Нийт малчдын дотор дунд насныхны эзлэх хувийн жин сүүлийн жилүүдэд 0.6-1.6 пунктээр нэмэгдсэн байна.

2005 онд малчин өрхийн тоо 2004 онтой харьцуулахад 0.4 хувиар буюу 0.7 мянгаар буурчээ.

Малчин өрхийн тоо Ховд, Сэлэнгэ, Хэнтий, Дархан-Уул, Орхон, Завхан, Дундговь, Говь-Алтай, Өвөрхангай, Увс, Төв, Говь-Сүмбэр аймаг, Улаанбаатар хотод өсч, бусад аймгуудад буурсан байна. Бүсээр авч үзвэл малчин өрхийн тоо Төвийн бүс болон Улаанбаатар хотод 52-392 өрхөөр өсч, Баруун, Хангай, Зүүн бүсэд 48-579 өрхөөр буурсан байна. Малчин өрхийн 29.0 хувь Баруун бүсэд, 40.2 хувь нь Хангайн бүсэд, 18.2 хувь нь Төвийн, 11.1 хувь нь Зүүн бүсэд, 1.4 хувь нь Улаанбаатарт тус тус амьдарч байна.

2005 онд малчдын тоо 2004 оныхоос 1.5 хувиар буюу 5.4 мянгаар буурсан байна. Малчдын тоо Дархан-Уул, Говь-Алтай, Төв, Архангай, Сэлэнгэ, Дорнод, Баянхонгор, Говьсүмбэр, Орхон аймаг, Улаанбаатар хотод өнгөрсөн оныхоос 38-852-оор нэмэгдэж, бусад аймгуудад буурав. Бүсээр авч үзвэл Төвийн бүс, Улаанбаатар хотод малчдын тоо өсч, бусад бүсэд буурсан байна (Хавсралт 1, 2).

2005 онд нэг малчин өрхөд 181 толгой мал ногдож байгаа нь 2004 оныхоос 9.0 хувиар буюу 15 толгойгоор нэмэгдсэн байна. Дорноговь, Сэлэнгэ аймгуудаас бусад бүх аймагт нэг малчин өрхөд ногдох малын тоо 2-50 толгойгоор өсчээ.

Бүсээр авч үзвэл, нэг малчин өрхөд ногдох малын тоо бүх бүсэд өсөв. Баруун, Төв, Зүүн бүсийн 1 малчин өрхөд ногдох малын тоо улсын дунджаас дээгүүр, Хангайн бүс, Улаанбаатарт улсын дунджаас доогуур байна.

Зураг 5

Малчдын тоо, мян хүн

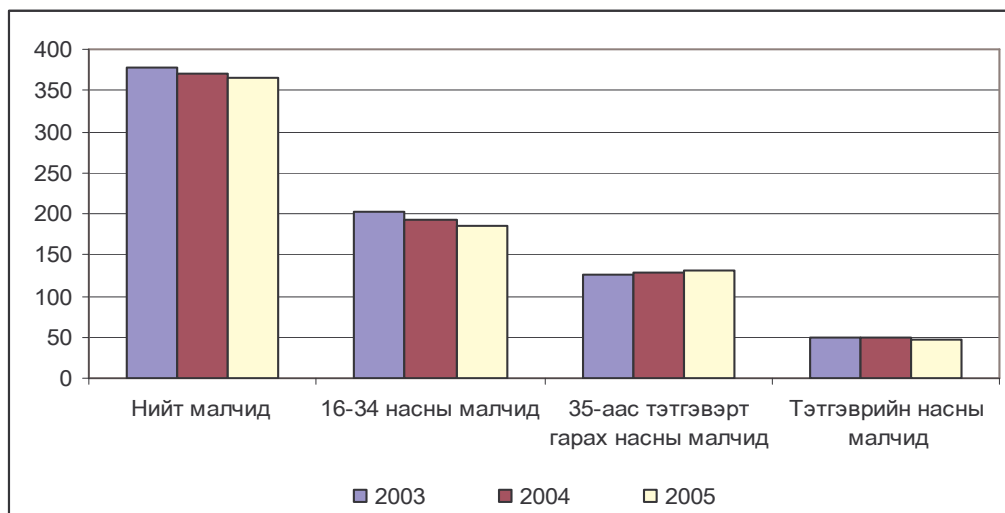

III.1.2. Малчдын соёл, ахуйн үзүүлэлт. 2005 оны тооллогоор нийт малчин өрхийн 40.2 хувь нь цахилгааны эх үүсгүүртэй, 35.7 хувь нь телевизортой, 13.8 хувь нь автомашинтай, 22.2 хувь нь мотоцикльтай, 1.4 хувь нь трактортой, 64.0 хувь нь малын хашаатай, 17.1 хувь нь худагтай гэсэн судалгаа гарав.

Сүүлийн жилүүдэд хөдөө орон нутагт нарны зайн цахилгааны эх үүсгүүрийн хэрэглээ нэмэгдсэнээс, цахилгааны эх үүсгүүртэй өрхийн тоо 2004 оныхоос 14.0 мянгаар буюу 26.1 хувиар, телевизортой өрхийн тоо 11.5 мянгаар буюу 23.7 хувиар тус тус нэмэгдсэн байна. Мөн автомашинтай өрхийн тоо 2004 оныхоос 1.4 мянгаар буюу 6.4 хувиар, мотоцикльтай өрхийн тоо 2.1 мянгаар буюу 5.9 хувиар нэмэгдэв.

Хүснэгт 10

Малчин өрхийн соёл ахуйн үзүүлэлтүүд

	Өрхийн тоо, мян.					Малчин өрхийн тоонд эзлэх хувь				
	2001	2002	2003	2004	2005	2001	2002	2003	2004	2005
Цахилгаан эх үүсгүүртэй	24.8	24.1	28.9	53.7	67.7	13.4	13.7	16.7	31.8	40.2
Телевизортой	29.2	29.4	33.2	48.6	60.1	15.8	16.7	19.3	28.7	35.7
Автомашинтай	17.6	18.4	19.8	21.8	23.2	9.5	10.5	11.5	12.9	13.8
Мотоцикльтай	33.9	32.6	33.4	35.7	37.8	18.3	18.6	19.4	21.1	22.2
Трактортой	2.8	2.7	2.7	2.6	2.4	1.5	1.5	1.5	1.5	1.4

Аймаг, бүсээр харуулсан дэлгэрэнгүй мэдээллийг хавсралт 3-аас харна уу.

Малчин өрхийн соёл ахуйн үзүүлэлтүүд, мян.өрх

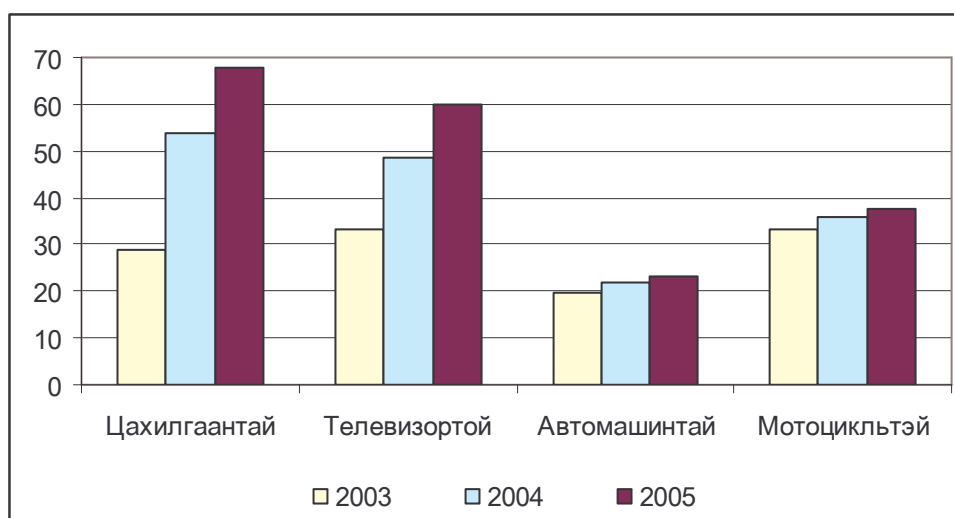

Түлш эрчим хүчний яамнаас малчин өрхөд ашиглагдаж байгаа цахилгааны эх үүсгүүрийн мэдээллийг нарны, салхины, бусад гэсэн төрлөөр ялган авах талаар санал ирүүлсэн. Гэвч уг саналыг ҮСГ-т мал тооллогын хугацаанаас хожимдуулж ирүүлснээс бүх аймгийг хамруулсан бүрэн мэдээлэл цуглуулах боломжгүй байлаа. Иймд уг мэдээллийг Архангай, Баян-Өлгий, Булган, Говь-Алтай, Дорноговь, Дорнод, Хэнтий, Говьсүмбэр аймгаар нэгтгэн гаргалаа.

Дээрх 8 аймгийн дүнгээр авч үзэхэд малчин өрхийн цахилгаан эх үүсгүүрийн 82.5 хувь нь нарны зайн, 10.4 хувь нь салхины, 7.1 хувь нь бусад төрлийн цахилгааны эх үүсгүүр байна. Эндээс харахад малчин өрх нарны зайн цахилгаан эх үүсгүүрийн хэрэглээ нэмэгдснийг харуулж байна.

Хүснэгт 10.1

Цахилгаан эх үүсгүүртэй өрхийн тоо, үүсгүүрийн төрлөөр

	Цахилгааны эх үүсгүүртэй өрх, бүгд	Үүнээс		
		Нарны	Салхины	Бусад
АР	4446	4159	218	69
БӨ	4026	3782	4	240
ДД	1640	775	695	170
ГО	4060	3889	49	122
ХЭ	1952	1152	304	496
БУ	2380	2100	195	85
ДО	1569	738	598	233
ГС	188	130	35	23
Дүн	20261	16725	2098	1438

III.2. Мал, тэжээвэр амьтдын тоо, бүтэц

III.2.1. Малын тоо. 2005 оны жилийн эцсийн мал тооллогын дүнгээр малын тоо 30.4 сая толгойд хүрч, 2004 оныхоос 2.4 саяар буюу 8.5 хувиар өслөө. Тооллогын дүнгээр тэмээний тоо 254.2 мянга, адуу 2029.1 мянга, үхэр 1963.6 мянга, хонь 12884.5 мянга, ямаа

13267.4 мянгад хүрч, 2004 оныхоос адуу 23.8 мянга, үхэр 122.0 мянга, хонь 1198.1 мянга, ямаа 1029.4 мянган толгойгоор тус тус өсч, харин тэмээний тоо 2.4 мянгаар буюу 0.9 хувиар буурлаа (Хавсралт 7, 8).

2005 онд 481.2 мянган сарлаг тоологдсон нь нийт үхэр сүргийн 24.5 хувийг эзэлж байна (Хавсралт 38). Сарлагийн тоо 2004 оныхоос 3.7 хувь буюу 17.1 мянган толгойгоор өссөн байна.

Хүснэгт 11

Малын тоо, төрлөөр

	2001	2002	2003	2004	2005	2005/2004	
						%	Зөрүү
Бүгд	26 075.3	23 897.6	25 427.7	28 027.9	30 398.8	108.5	2 370.9
Тэмээ	285.2	253.0	256.7	256.6	254.2	99.1	- 2.4
Адуу	2 191.8	1 988.9	1 968.9	2 005.3	2 029.1	101.2	23.8
Үхэр	2 069.6	1 884.3	1 792.8	1 841.6	1 963.6	106.6	122.0
Хонь	11 937.3	10 636.6	10 756.4	11 686.4	12 884.5	110.3	1 198.1
Ямаа	9 591.3	9 134.8	10 652.9	12 238.0	13 267.4	108.4	1 029.4

Сүүлийн жилүүдэд малын тоо толгойн өсөлтийг гол төлөв ямааны өсөлтөөр хангадаг байсан бол 2005 онд үхэр 122.0 мянга, хонь 1198.1 мянган толгойгоор нэмэгдсэн бөгөөд энэ нь сүргийн бүтцэд гарч буй чанарын нааштай өөрчлөлтийг харуулж байна.

Мал хувьчлагдаж эхэлсэн 1990 оноос 2005 оны хоорондох 16 жилд малын тоо нь дунджаар 28041.9 мянган толгой байсан байна.

Мал тооллогын дүнгээр нийт 19 аймаг Говь-Алтай, Архангай, Баянхонгор, Төв, Хөвсгөл, Завхан, Булган, Хэнтий, Ховд, Өвөрхангай, Дорнод, Увс, Өмнөговь, Сэлэнгэ, Дундговь, Говьсүмбэр, Орхон, Дархан-Уул аймгууд, Улаанбаатар хот малаа 2004 онтой харьцуулахад 2.7-20.4 хувь буюу 17.8-294.7 мянган толгойгоор өсгөсний дотор Баянхонгор, Говь-Алтай, Өмнөговь, Ховд зэрэг 4 аймаг таван төрөл дээр нь өсгөсөн байна.

Харин Баян-Өлгий, Дорноговь, Сүхбаатар аймгуудад малын тоо 2004 оныхоос 1.9-4.7 хувь буюу 26.2-56.9 мянган толгойгоор буурсан байна. Эдгээр аймагт зуншлага муу, ногооны гарц муу байснаас малчид өвлийн хүндрэлээс сэргийлэн малаа зах зээлд борлуулсан, малын хорогдол, хээл хаялт, сувайралт их байсан зэргээс шалтгаалж малын тоо, толгой буурсан байна.

Малын тоо

МЯН.ТОЛ

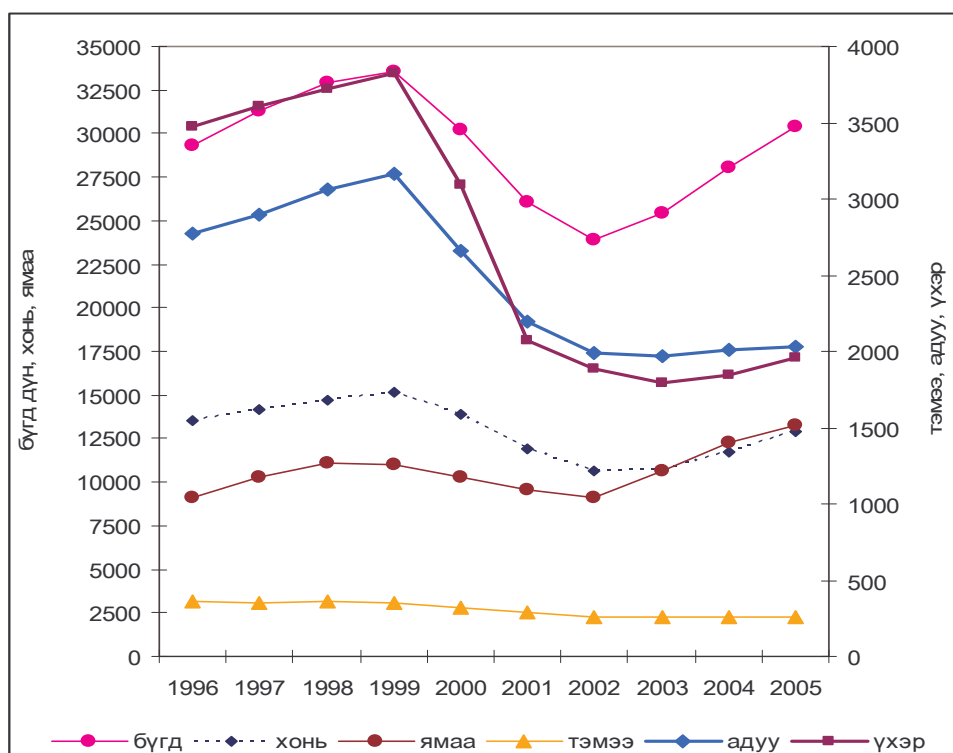

Нийт малын 30.4 хувь буюу 9242.1 мянга нь Баруун бүсэд, 33.2 хувь буюу 10090.3 мянга нь Хангай бүсэд, 21.8 хувь буюу 6628.2 мянга нь Төвийн бүсэд, 13.8 хувь буюу 4191.2 мянга нь Зүүн бүсэд, 0.8 хувь буюу 247.0 мянга нь Улаанбаатар хотод тус тус ногдож байна (Хавсралт 8).

Хүснэгт 12

Малын тоо, бүс нутгаар

МЯН.ТОЛ

Бүс	2001	2002	2003	2004	2005	2005/2004	
						%	Зөрүү
Дүн	26 075.2	23 897.6	25 427.8	28 028.1	30 398.9	108.5	2 370.8
Баруун	7 587.2	6 482.2	7 410.8	8 524.8	9 242.1	108.4	717.3
Хангай	8 683.3	7 724.6	8 131.8	9 050.9	10 090.3	111.5	1 039.4
Төв	6 003.4	5 737.3	5 723.7	6 252.8	6 628.2	106.0	375.4
Зүүн	3 579.9	3 720.0	3 918.2	3 973.2	4 191.3	105.5	218.1
УБ	221.4	233.5	243.3	226.4	247.0	109.1	20.6

2005 онд тоологдсон малын тоог 2004 онтой харьцуулахад Баруун бүсийн малын тоо 717.3 мянга буюу 8.4 хувиар, Хангайн бүсийнх 1039.4 мянга буюу 111.5 хувиар, Төвийн бүсийнх 6.0 хувь буюу 375.4 мянгаар, Зүүн бүсийнх 218.1 мянга буюу 6.0 хувиар, Улаанбаатарынх 20.6 мянга буюу 9.1 хувиар тус тус өсчээ. Баруун болон Хангайн бүсийн

малын тоо 5 төрөл дээрээ өсөв. Нийт малын өсөлтийн 30.2 хувь нь Баруун бүсийн, 43.8 хувийг Хангайн бүсийн, 15.8 хувь нь Баруун бүсийнх, 9.2 хувь нь Зүүн бүсийнх, 0.9 хувь нь Улаанбаатарын малын тооны өсөлтөөр хангагдсан байна.

Зураг 8

Малын тоо, бүс нутгаар

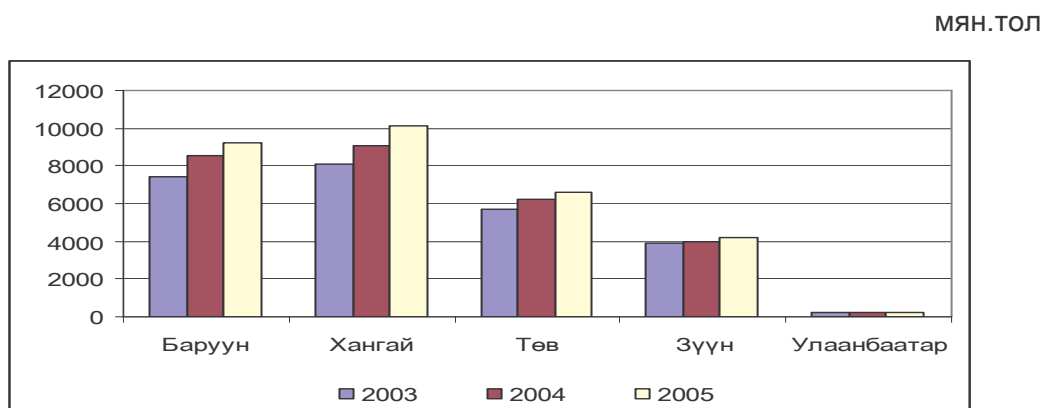

Хүснэгт 13

1995 оноос хойшхи 10 жилийн малын тооны өсөлт, бууралт

	Бүгд	Тэмээ	Адуу	Үхэр	Хонь	Ямаа
Өссөн жилийн тоо	7	2	6	6	6	6
Буурсан жилийн тоо	3	8	4	4	4	4
1996 оноос өссөн хэмжээ, мян.тол	4132.6	-	-	-	-	4132.6
1996 оноос буурсан хэмжээ, мян.тол	-3040.1	-103.7	-741.4	-1512.7	-682.3	-

1996 оноос хойшхи 10 жилийн 7 жилд нь малын тоо өсч, 3 жилд нь буурчээ. 1996 онтой харьцуулж үзэхэд малын тоо 1.1 саяар буурч, малын төрлөөр авч үзвэл зөвхөн ямааны тоо 4.1 саяар өсч, бусад төрлийн малын тоо 3.0 саяар буурсан байна.

5 төрлийн малын тооны өсөлт, бууралтыг 2004 онтой харьцуулан аймгаар авч үзэхэд тэмээ 5 аймаг, Улаанбаатар хотод, адуу 13 аймагт, үхэр 18 аймаг, Улаанбаатар хотод, хонь 19 аймаг, Улаанбаатар хотод, ямаа 18 аймаг, Улаанбаатар хотод тус тус өссөн байна.

2005 оны байдлаар нийт мал сүргийн 86.0 хувийг бог мал, 14.0 хувийг бод мал эзэлж байна. Бүсээр авч үзэхэд Баруун бүсийн нийт малын 9.2 хувийг бод, 90.8 хувийг бог, Хангайн бүсийн нийт малын 15.4 хувийг бод, 84.6 хувийг бог, Төвийн бүсийн малын 13.6 хувийг бод, 86.4 хувийг бог, Зүүн бүсийн малын 20.9 хувийг бод, 79.1 хувийг бог, Улаанбаатарын малын 27.1 хувийг бод, 72.9 хувийг бог мал эзэлж байна.

Нийт сүрэгт таван төрлийн малын эзлэх хувийн жинг авч үзвэл тэмээ 0.8, адуу 6.7, үхэр 6.5, хонь 42.4, ямаа 43.6 хувийг эзэлж байна. 2005 онд нийт мал сүрэгт хонин сүргийн эзлэх хувийн жин 0.7 пунктээр өсч, бусад төрлийн малын эзлэх хувийн жин 0.1-0.5 пунктээр буурчээ.

Нийт сүрэгт таван төрлийн малын эзлэх хувь

	2001	2002	2003	2004	2005
Бүгд	100.0	100.0	100.0	100.0	100.0
Тэмээ	1.1	1.1	1.0	0.9	0.8
Адуу	8.4	8.3	7.7	7.2	6.7
Үхэр	7.9	7.9	7.1	6.6	6.5
Хонь	45.8	44.5	42.3	41.7	42.4
Ямаа	36.8	38.2	41.9	43.7	43.6

2005 оны байдлаар авч үзэхэд бог малын 49.3 хувийг хонь, 50.7 хувийг ямаа эзэлж байна.

Зураг 9

Нийт сүрэгт таван төрлийн малын эзлэх хувь

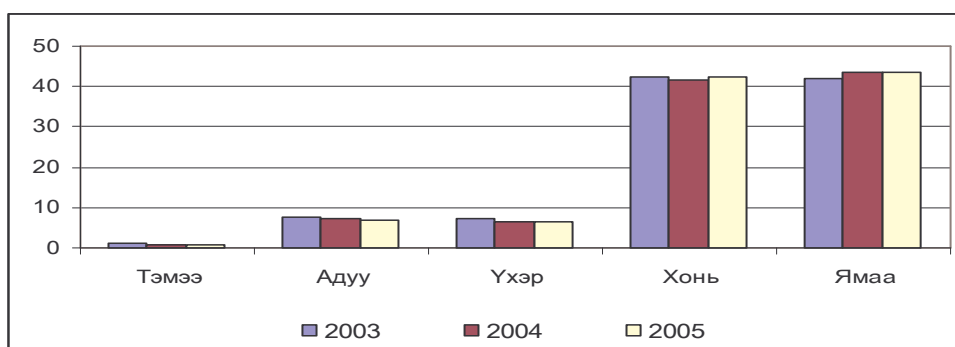

2005 онд улсад нийт мал болон үхрээр Хөвсгөл, тэмээгээр Өмнөговь, адуугаар Архангай, хониор Өвөрхангай, ямаагаар Говь-Алтай аймаг тэргүүлж байна (Хавсралт 6).

Бүсээр авч үзвэл нийт мал болон адуу, үхэр, хониор Хангайн бүс, ямаагаар Баруун бүс, тэмээгээр Төвийн бүс тэргүүлж байна.

Зураг 10

2005 оны малын тоо, аймгаар

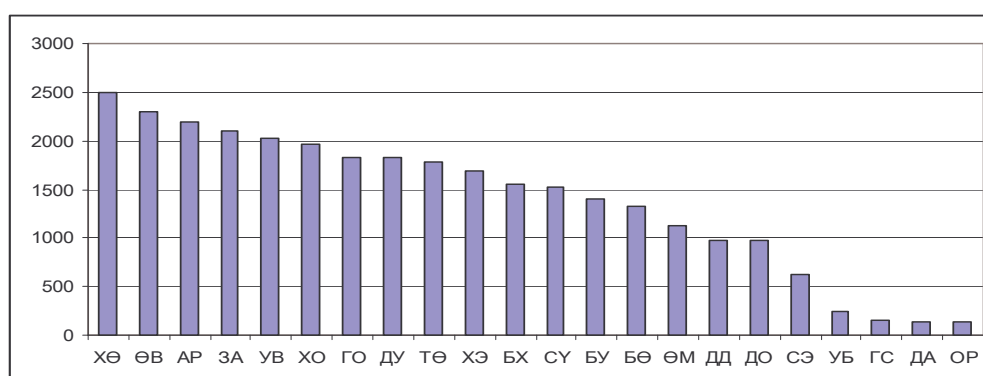

III.2.2 Хувийн малын тоо. 2005 онд хувийн малын тоо 29.9 сая толгойд хүрч, нийт малын 98.4 хувийг эзэлж байна. Тэмээний 98.3 хувь, адууны 98.6, үхрийн 98.8, хонины 97.7, ямааны 98.9 хувь нь хувийн аж ахуйд байна (Хавсралт 10,11, 13). Хувийн малын тоо 2004 оныхоос 2384.3 мянгаар буюу 108.7 хувиар өслөө.

Хувийн малтай өрх, малын тоо

МЯН.ТОЛ

	Малтай өрхийн тоо, мян.өрх	Бүгд	үүнээс				
			тэмээ	адуу	үхэр	хонь	ямаа
1990	262.3	8242.9	88.2	1108.1	1457.5	3684.7	1904.4
1991	288.9	14002.6	186.3	1492.1	1896.6	7209.4	3218.2
1992	301.5	18081.1	253.7	1728.0	2237.4	9589.1	4272.9
1993	289.7	22565.2	335.0	2026.8	2503.5	11902.0	5797.9
1994	289.2	24527.2	343.3	2279.0	2811.8	12133.8	6959.3
1995	283.9	26447.2	349.7	2532.0	3140.4	12194.1	8231.0
1996	278.3	27365.2	342.6	2670.6	3323.4	12184.6	8844.0
1997	279.7	29529.0	343.8	2807.4	3485.4	12912.0	9980.5
1998	275.0	31356.3	346.4	2982.6	3613.5	13630.1	10783.8
1999	270.0	32278.7	346.4	3097.3	3733.2	14306.5	10795.3
2000	268.7	29236.7	315.5	2609.4	3028.3	13206.0	10077.5
2001	256.6	25335.6	278.3	2152.4	2031.8	11439.0	9434.2
2002	243.2	23280.0	247.2	1953.0	1853.4	10232.4	8994.1
2003	236.2	24888.8	251.8	1937.5	1768.3	10417.6	10513.5
2004	229.4	27517.5	252.1	1973.4	1817.0	11376.9	12098.1
2005	225.4	29901.8	250.0	2001.2	1940.3	12582.9	13127.4

2005 оны байдлаар хувийн аж ахуйн нийт малын 43.9 хувийг ямаа, 42.1 хувийг хонь, 6.7 хувийг адуу, 6.5 хувийг үхэр, 0.8 хувийг тэмээ эзэлж байна.

Иргэдийн хувийн малын бүлэглэлтээс авч үзвэл 2005 онд 100 хүртэл толгой малтай өрхийн тоо 129.6 болж, 2004 оныхоос 10.5 мяган өрхөөр буюу 7.5 хувиар буурч, 100 дээш малтай бүлгийн 95.8 мянгад хүрч 2004 оныхоос 6.4 мянга буюу 7.3 хувиар өслөө.

2005 онд нийт малтай өрхөд 100 хүртэл толгой малтай өрхийн эзлэх хувийн жин 57.5 хувь болж, 2004 оныхоос 3.6 пунктээр буурч, харин түүнээс дээшхи бүлгийн малтай өрхийн эзлэх хувийн жин 42.5 хувь болж, 3.6 пунктээр нэмэгдсэн байна.

2005 оны байдлаар малтай өрхийн 57.5 хувь нь 100 хүртэл толгой малтай, 22.0 хувь нь 101-200 толгой малтай байна. Нийт малтай өрхийн 79.5 хувь нь 200 хүртэл толгой малтай байна. Уг үзүүлэлт 2004 онд 82.0 хувьтай байсан бөгөөд 2005 онд 2.5 пунктээр багассан байна. Амьдрал дээр 200 хүртэл толгой малтай өрх өрхийн хэрэгцээгээ хангахад хүрэлцээтэй бус байна. Өөрсдийн хэрэгцээг хангахад 350-500 толгой мал хүрэлцээтэй гэж малчид үзэж байна .

Малтай өрхийн малын бүлэглэлт

	Малтай өрхийн тоо		Дүнд эзлэх хувь		Малын тоо, мян.тол	
	2004	2005	2004	2005	2004	2005
Дүн	229437	225391	100.0	100.0	27517.4	29901.8
100 хүртэл малтай	140095	129551	61.1	57.5	5639.1	5310.7
101-200 малтай	47946	49498	20.9	22.0	6772.1	7094.5
201-500 малтай	34941	38245	15.2	17.0	10344.8	11366.7
501-999 малтай	5367	6527	2.3	2.9	3422.9	4184.9
1000-1499 малтай	943	1354	0.4	0.6	1066.7	1531
1500-2000 малтай	98	142	0.0	0.1	164.7	238.8
2001-ээс дээш малтай	47	74	0.0	0.0	107.1	175.2

Аймгаар авч үзэхэд 200 хүртэл толгой малтай өрхийн нийт малтай өрхөд эзлэх хувь 2004 онд 63.0-97.7 хувьтай байсан бол 2005 онд 61.0-97.0 хувь болсон байна. Бүсээр авч үзвэл 2005 онд 200 хүртэл толгой малтай өрхийн нийт малчин өрхөд эзлэх хувь Баруун бүсэд 78.0, Хангай бүсэд 82.2, Төвийн бүсэд 76.0 хувь, Зүүн бүсэд 75.7 хувь, Улаанбаатарт 97.1 хувь болж, 2004 оноос 0.6-3.2 пунктээр буурсан байна.

2005 онд 1000 ба түүнээс дээш малтай 1570 өрх тоологдсон нь 2004 оныхоос 482 өрхөөр илүү байна. 1000-аас дээш малтай өрхийн 32.8 хувь нь Баруун бүсэд, 24.1 хувь нь Зүүн бүсэд, 22.5 хувь нь Хангайн бүсэд, 20.0 хувь нь Төвийн бүсэд ногдож байна.

1000-аас дээш малтай өрхийн тоогоор Хэнтий аймаг тэргүүлж, Завхан аймаг удаалж байна (Хавсралт 5)

Малтай нэг өрхөд ногдох малын тоо, бүлэглэлтээр

	2003	2004	2005	Үүнээс:				
				тэмээ	адуу	үхэр	хонь	ямаа
Дүн	105	121	133	1	9	9	56	58
10 хүртэл малтай	5	6	6	0	1	3	1	1
11-30 малтай	20	21	20	0	2	4	5	9
31-50 малтай	41	40	41	0	3	5	12	20
51-100 малтай	74	74	75	0	6	7	26	36
101-200 малтай	142	141	144	1	10	9	55	69
201-500 малтай	290	296	297	3	18	15	130	131
501-999 малтай	634	638	641	5	41	29	324	242
1000-1499 малтай	1136	1132	1131	7	68	47	629	380
1500-2000 малтай	1683	1680	1681	9	120	73	1015	464
2001-ээс дээш малтай	2307	2278	2366	13	159	119	1392	683

Улсын дунджаар хувийн малтай нэг өрхөд 133 толгой мал ногдож байгаа нь 2004 оныхоос 12 толгой малаар илүү байна. Малтай нэг өрхөд тэмээ 1, адуу 9, үхэр 9, хонь 56, ямаа 58 ногдож байна.

1 өрхөд ногдох малын бүтцийг авч үзэхэд 85.7 хувь нь таваарлаг шинж чанар багатай бог мал, 14.2 хувь нь бод мал байна.

200 хүртэл толгой малтай нэг өрхөд дунжаар 69 толгой, 201-999 малтай нэг өрхөд 347 толгой, 1000 ба түүнээс дээш малтай өрхөд 1216 толгой мал тус тус ногдож байна.

Малтай нэг өрх дунджаар 4 ам бүлтэй байгаа бөгөөд нэг хүнд бодод шилжүүлснээр 9, толгойн тоогоор 33 мал ногдож байна.

Малтай нэг өрхөд ногдох малын тоо (толгойгоор) Булган, Сүхбаатар аймгаас бусад бүх аймгуудад 2004 оныхоос 2-29 толгойгоор нэмэгдсэн байна.

Бүсээр авч үзэхэд 2005 онд малтай нэг өрхөд ногдох хувийн малын тоо 2004 оныхоос 5-14 толгойгоор нэмэгдсэн байна. Зүүн, Төв, Баруун бүсийн малтай нэг өрхөд улсын дунджаас дээгүүр буюу 140-156 толгойгоор илүү мал ногдож байна (Хавсралт 12).

III.2.3 Хээлтэгч мал. 2005 оны эцэст 12883.7 мянган толгой хээлтэгч мал тоологдсон нь 2004 оныхоос 1279.2 мянган толгой буюу 11.0 хувиар өссөн байна.

Төрлөөр авч үзвэл үнээ 31.0 мянга, 604.3 мянга, ямаа 647.0 мянган толгойгоор тус тус өсч, харин ингэ 1.1 мянгаар, гүү 2.1 мянгаар буурчээ (Хавсралт 22).

Хүснэгт 18

Хээлтэгч малын тоо

мян.тол

	2001	2002	2003	2004	2005	2005/2004	
						%	Зөрүү
Бүгд	11386.2	10479.1	10804.8	11604.7	12883.7	111.0	1279.2
Тэмээ	85.3	75.2	77.7	77.4	76.3	98.6	-1.1
Адуу	692.1	594.7	580.2	571.8	569.7	99.6	-2.1
Үхэр	850.8	773.8	721.4	733.3	764.3	104.2	31.0
Хонь	5438.5	4861.4	4853.2	5147.5	5751.8	111.7	604.3
Ямаа	4319.5	4174.1	4572.4	5074.8	5721.8	112.7	647.0

Хээлтэгч мал нийт малын 42.4 хувийг эзэлж байгаа бөгөөд тэмээн сүргийн 30.0 хувь, адуун сүргийн 28.1 хувь, үхэр сүргийн 38.9 хувь, хонин сүргийн 44.6 хувь, ямаан сүргийн 43.1 хувийг тус тус эзэлж байна.

Хээлтэгч малын тоо

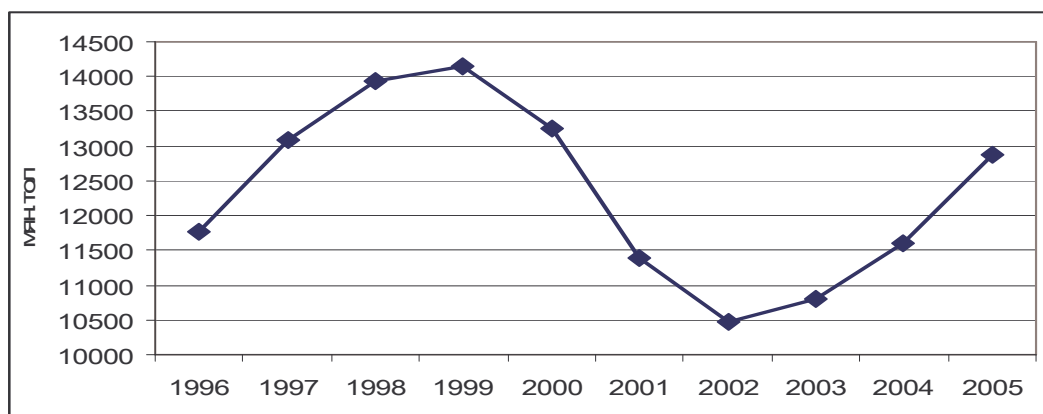

Аймгаар авч үзвэл хээлтэгч малын тоо нь Дорноговь, Сүхбаатар аймгуудад 1.9-14.1 мянган толгойгоор буурч, бусад аймгуудад 8.4-133.0 мянган толгойгоор нэмэгджээ (Хавсралт 23).

Бүсээр авч бүх бүсэд хээлтэгч малын тоо 3.5-12.1 хувь буюу 8.8-497.8 мянгаар өссөн байна. Баруун бүсийн нийт малын 42.3 хувь, Хангайн бүсийн нийт малын 41.6 хувь, Төвийн бүсийн нийт малын 42.9 хувь, Зүүн бүсийн нийт малын 43.4 хувь, Улаанбаатар хотын нийт малын 47.1 хувийг хээлтэгч мал эзэлж байна.

III.2.4 Төл бойжилт. 2005 онд гарсан төлийн 94.1 хувийг буюу 9333.0 мянган төл бойжуулав. Бойжсон төлийн тоо 2004 оныхоос 36.9 мянган толгойгоор нэмэгдэж, харин бойжилтын хувь 3.1 пунктээр буурсан байна.

Гарсан ботгоны 93.3 хувь, унаганы 92.3 хувь, тугалны 96.0 хувь, хурганы 95.1, ишигний 93.0 хувийг бойжуулсан байна. Бойжуулсан төлийг 2004 онтой харьцуулан төрлөөр нь авч үзвэл ботго, ишигний тоо 1.2-107.9 мянган толгойгоор буурч, унага, тугал хурганы тоо 3.3-122.4 толгойгоор нэмэгджээ.

Хүснэгт 19

	Төл бойжилт							
	2003	Бүгд		үүнээс				мян.тол
		2004	2005	Ботго	Унага	Тугал	Хурга	Ишиг
Гарсан төл	8441.0	9562.8	9913.7	37.1	419.6	593.3	4595.9	4267.8
Бойжсон төл	7885.5	9296.1	9333.0	34.6	387.4	569.3	4372.8	3968.9
Бойжилтийн хувь	93.4	97.2	94.1	93.3	92.3	96.0	95.1	93.0

2005 онд бойжуулсан төлийн тоо Архангай, Төв, Говь-Алтай, Хөвсгөл, Хэнтий, Баянхонгор, Булган, Ховд, Дорнод, Завхан, Орхон, Говь-сүмбэр Дархан-Уул, Сэлэнгэ аймагт 2.6-32.4 хувь буюу 6.4-70.7 мянган толгойгоор өсч, харин Баян-Өлгий, Увс, Сүхбаатар, Дундговь, Өмнөговь, Дорноговь, Өвөрхангай аймаг, Улаанбаатар хотод 4.3-21.8 хувь буюу 16.5-114.2 мянган толгойгоор буурсан байна (Хавсралт 25).

Бойжуулсан төлийн тоо

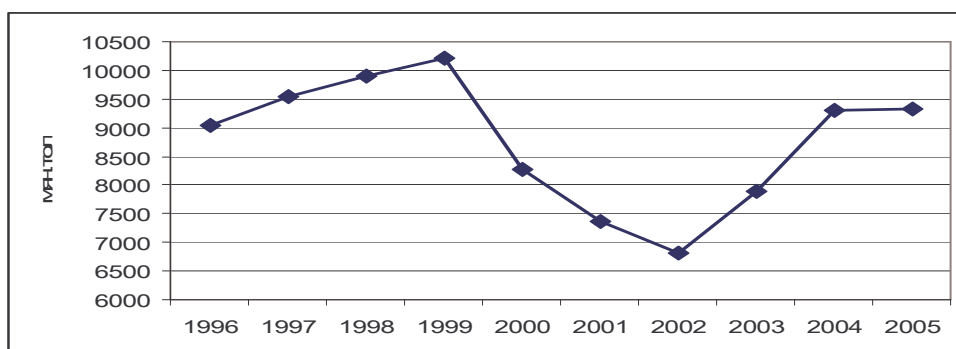

Бойжуулсан төлийг бүсээр авч үзвэл, Хангайн болон Зүүн бүсэд бойжуулсан төлийн тоо 6.0-196.0 мянган толгойгоор нэмэгдэж, харин Улаанбаатар, Баруун, Төвийн бүсэд бойжуулсан төлийн тоо 16.5-77.3 мянгаар буурчээ.

Нийт бойжуулсан төлийн 30.1 хувь нь Баруун бүсэд, 33.4 хувь нь Хангайн бүсэд, 21.4 хувь нь Төвийн бүсэд, 14.2 хувь нь Зүүн бүсэд, 0.9 хувь нь Улаанбаатарт ногдож байна.

Хүснэгт 20

Бойжуулсан төл

МЯН.ТОЛ

	2001	2002	2003	2004	2005
Бүгд	7370.7	6808.7	7885.5	9296.1	9333.0
Ботго	28.2	25.1	31.7	35.8	34.6
Унага	308.8	318	306.3	384.1	387.4
Тугал	539.4	513.5	512.8	549	569.3
Хурга	3967	3612.5	3761	4250.4	4372.8
Ишиг	2527.4	2339.6	3273.7	4076.8	3968.9

Улсын дунджаар 100 эхээс 80 төл бойжуулсан байна. 100 эхээс бойжуулсан төлийн тоо 2004 оныхоос 6-гаар нэмэгдэв. Дархан-Уул, Төв, Сэлэнгэ, Архангай, Хэнтий, Булган, Дорнод, Орхон аймгуудад 100 эхээс бойжуулсан төлийн тоо 3-15 толгойгоор нэмэгдэж, бусад аймагт 100 эхээс бойжуулсан төлийн тоо 1-21 толгойгоор буурсан байна. (Хавсралт 26).

Зураг 13

100 эхээс бойжуулсан төл

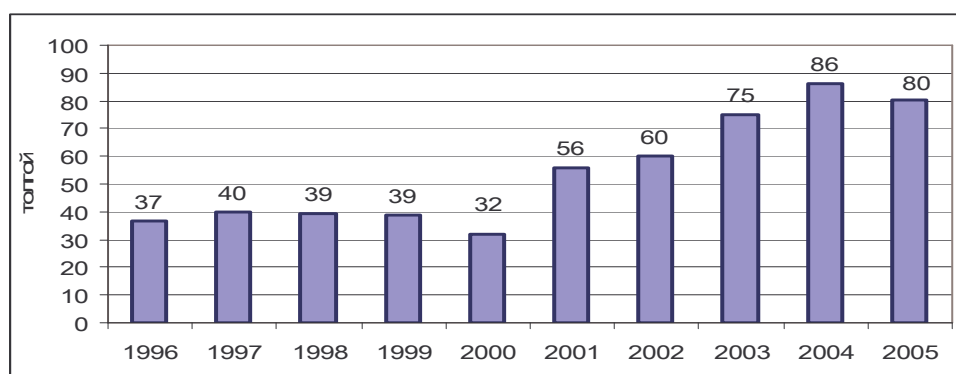

Бүсээр авч үзвэл, Баруун, Хангай, Төвийн бүс болон Улаанбаатар хотод 100 эхээс бойжуулсан төлийн тоо 2004 оныхоос 2-12 толгойгоор буурч, харин Зүүн бүсэд өмнөх оны түвшинд байна. Улсын дундажтай харьцуулахад Баруун, Хангайн бүсэд 100 эхээс бойжуулсан төлийн тоо улсын дунджаас 1-4 төлөөр дээгүүр, Төвийн болон Зүүн бүс, Улаанбаатар хотод 3-4 төлөөр доогуур байна.

Хүснэгт 21

100 эхээс бойжуулсан төл

	2001	2002	2003	2004	2005
Бүгд	56	60	75	86	80
Ботго	30	30	42	46	45
Унага	38	46	52	66	68
Тугал	44	60	66	76	78
Хурга	62	66	77	88	85
Ишиг	54	54	78	89	78

III.2.5 Том малын зүй бус хорогдол. Оны эхний нийт малын 2.4 хувьтай тэнцэх 677.2 мянган толгой мал 2005 онд хорогдсон нь 2004 оныхоос 385.5 мянгаар буюу 2.3 дахин нэмэгдсэн байна. Нийт хорогдсон малын 47.3 хувийг ямаа, 37.8 хувийг хонь, 8.6 хувийг үхэр, 5.8 хувийг адуу, 0.5 хувийг тэмээ эзэлж байна.

хүснэгт 22

Том малын зүй бус хорогдол

МЯН.ТОЛ

	2000	2001	2002	2003	2004	2005
Бүгд	3491.2	4758.9	2917.6	1324.3	291.7	677.2
Тэмээ	18.5	20.5	25.7	7.3	2.4	3.7
Адуу	393.9	449.8	213.4	136.7	31	39.1
Үхэр	630.5	1018.5	196.4	215.4	46	58.1
Хонь	1416.9	1988.2	1174	536.6	116	255.7
Ямаа	1031.4	1282	1308.1	428.4	96.3	320.7

Том малын зүй бус хорогдол Төв, Архангай, Булган, Орхон, Сэлэнгэ, Дархан-Уул аймаг, Улаанбаатар хотод 2004 оныхоос 0.2-17.8 мянган толгойгоор буурч, бусад аймагт 0.1-100.3 мянган толгойгоор нэмэгдсэн байна. (Хавсралт 27).

Зураг 14

Том малын зүй бус хорогдол

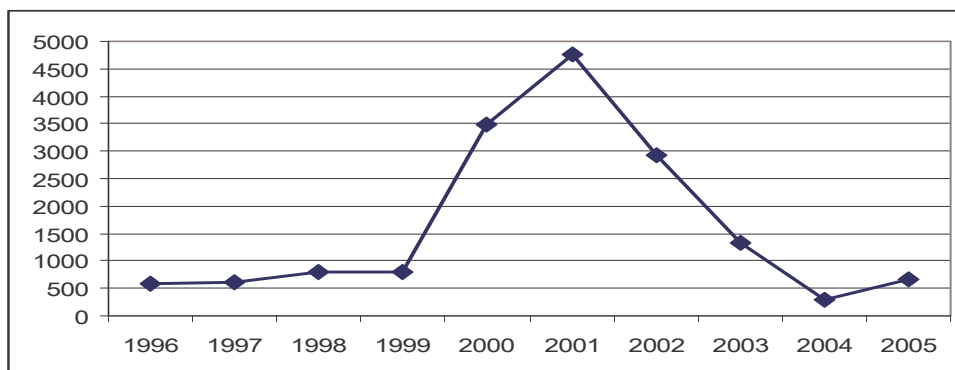

Бүсээр авч үзвэл, Улаанбаатараас бусад бүх бүсэд хорогдлын хэмжээ 40.9-256.1 мянган толгойгоор нэмэгдсэн байна. Нийт хорогдлын 45.6 хувь нь Баруун бүсэд, 19.9 хувь нь Зүүн бүсэд, 18.2 хувь нь Хангайн бүсэд, 16.0 хувь нь Төвийн бүсэд гарсан байна.

Хүснэгт 23

Оны эхний малд зүй бус хорогдлын эзлэх хувь

	2001	2002	2003	2004	2005
Бүгд	15.7	11.2	5.5	1.1	2.4
Тэмээ	6.3	9.0	2.9	1.0	1.4
Адуу	16.9	9.7	6.9	1.6	1.9
Үхэр	32.9	9.5	11.4	2.6	3.2
Хонь	14.3	9.8	5.0	1.1	2.2
Ямаа	12.5	13.6	4.7	0.9	2.6

2005 онд 123.5 мянган мал гэнэтийн аюулаар хорогдсон нь 2004 оныхоос 84.0 мянган толгойгоор буюу 3.1 дахин өсчээ. (Хавсралт 28).

Нийт хорогдлын 18.2 хувь буюу 123.5 мянга нь гэнэтийн аюулаар, 81.8 хувь буюу 553.7 мянга нь өвчнөөр болон бусад шалтгаанаар хорогджээ.

Хүснэгт 24

Гэнэтийн аюулаар хорогдсон малын тоо

мян.тол

	2001	2002	2003	2004	2005
Бүгд	2694.0	1630.2	643.3	39.6	123.5
Тэмээ	6.3	12.4	1.1	0.2	0.4
Адуу	261.1	97.9	65.9	3.4	5.1
Үхэр	585.9	82.9	107.6	4.6	10.4
Хонь	1158.5	655.9	267.9	17.3	48.6
Ямаа	682.2	781.1	200.9	14.2	59.1

Гэнэтийн аюулаар хорогдсон малын 49.1 хувь нь Увс аймагт, 18.9 хувь нь Баян-Өлгий аймагт, 8.9 хувь нь Сүхбаатар аймагт байна.

Гэнэтийн аюулаар хорогдсон малын 76.0 хувь нь Баруун бүсэд, 12.2 хувь нь Зүүн бүсэд гарсан байна.

III.2.6. Малын хээл хаялт, сувайралт. Оны эхний хээлтэгч малын 11.5 хувьтай тэнцэх 1.3 сая мал 2005 онд хээл хаяж, сувайрсны улмаас төл өгөөгүй байна. Хээл хаяж, сувайрсан хээлтэгч малын тоо 2004 оныхоос 40.1 хувь буюу 381.7 мянгаар нэмэгджээ.

Төл өгөөгүй хээлтэгч малын 61.5 хувь буюу 820.7 мянга нь сувайрсан хээлтэгч, 38.5 хувь буюу 512.8 мянга нь хээл хаясан эх мал байна.

Хээл хаяж, сувайрсан эх малын тоо

МЯН.ТОЛ

	Төл өгөөгүй хээлтэгч			Сувайрсан			Хээл хаясан		
	2003	2004	2005	2003	2004	2005	2003	2004	2005
Бүгд	1480.1	951.8	1333.5	956.5	700.1	820.7	523.6	251.8	512.9
Ингэ	5.7	3.4	3.6	4.7	2.9	3.1	0.9	0.5	0.6
Гүү	184.3	128.9	112.2	125.7	99.3	85.8	58.7	29.7	26.4
Үнээ	161.6	119.3	109.2	118.8	93.7	82.8	42.8	25.6	26.4
Эм хонь	547.5	351.5	416.2	377.1	260.7	310.4	170.3	90.8	105.8
Эм ямаа	581.1	348.7	692.3	330.2	243.5	338.7	250.9	105.2	353.6

Аймгаар авч үзвэл, Архангай, Хэнтий, Сэлэнгэ, Төв, Баянхонгор, Дархан-Уул аймаг, Улаанбаатар хотод төл өгөөгүй хээлтэгч малын тоо 0.1-37.0 мянган толгойгоор буурч, бусад аймгуудад 0.1-79.3 мянгаар нэмэгджээ. (Хавсралт 29, 30, 31).

Хүснэгт 26

Оны эхний хээлтэгчид хээл хаялт, сувайралтын эзлэх хувь

	Төл өгөөгүй хээлтэгч			Сувайрсан			Хээл хаясан		
	2003	2004	2005	2003	2004	2005	2003	2004	2005
Бүгд	14.1	8.8	11.5	9.1	6.5	7.1	5	2.3	4.4
Ингэ	7.5	4.4	4.7	6.3	3.7	4.0	1.2	0.6	0.7
Гүү	31	22.2	19.6	21.1	17.1	15.0	9.9	5.1	4.6
Үнээ	20.9	16.5	14.9	15.3	13	11.3	5.5	3.6	3.6
Эм хонь	11.3	7.2	8.1	7.8	5.4	6.0	3.5	1.9	2.1
Эм ямаа	13.9	7.6	13.6	7.9	5.3	6.7	6	2.3	7.0

Хээл хаяж, сувайрсан эх малын 29.7 хувь нь Баруун, 27.6 хувь нь Хангайн, 27.5 хувь нь Төвийн, 14.2 хувь нь Зүүн бүсэд, 1.0 хувь нь Улаанбаатар хотод ногдож байна.

Зураг 15

Хээл хаялт, сувайралт

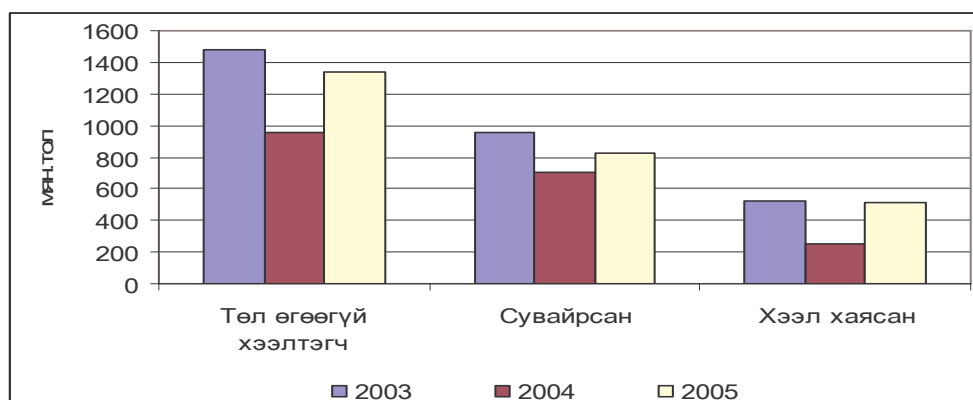

III.2.7. Хээлтэгч, хээлтүүлэгчийн тохироо. Хээлтэгч, хээлтүүлэгчийн тохироо нь бод малын хувьд нормоор, харин бог малын хувьд алдагдсан хэвээр байна.

2005 онд 309.2 мянган хээлтүүлэгч мал тоологдож, 2004 оныхоос 13.1 мянган толгойгоор буюу 4.4 хувиар өсчээ. Буур, азарганы тоо 2004 оныхоос 0.2-2.3 мянгаар буурч, харин бух, хуц, ухны тоо 1.7-9.9 мянгаар нэмэгдэв.

Хүснэгт 27

Хээлтүүлэгч малын тоо

МЯН.ТОЛ

	Хээлтүүлэгч мал-бүгд					Үүнээс: шинээр тавьсан				
	2001	2002	2003	2004	2005	2001	2002	2003	2004	2005
Бүгд	279.7	276	295.9	296.1	309.2	12.5	13.5	12.2	7.6	8.7
Буур	3.9	3.7	3.8	3.5	3.3	0	0.1	0.1	0.1	0.0
Азарга	99.7	91.2	89.5	85.8	83.5	0.8	1.2	1.0	0.7	0.7
Бух	28.5	26.9	26.5	26.0	27.7	0.8	1.3	1.0	0.6	0.7
Хуц	83.4	82.8	91	91.3	101.2	6.5	5.8	5.3	3.3	3.9
Ухна	64.2	71.4	85.1	89.5	93.5	4.4	5.1	4.8	2.9	3.4

Үржлийн нормоор бог малын нэг хээлтүүлэгчид 25-30 хээлтэгч ногдох ёстой атал 2005 онд улсын дунджаар 57 эм хонь, 61 эм ямаа ногдож, 2 дахин өндөр үзүүлэлт гарч байна (Хавсралт 32).

Хүснэгт 28

Хээлтэгч, хээлтүүлэгчийн тохироо

	Үржлийн норм	2001	2002	2003	2004	2005
Ингэ	20-25	22	21	21	22	23
Гүү	12-15	7	7	7	7	7
Үнээ	35-45	30	29	27	28	28
Эм хонь	25-30	65	59	53	53	57
Эм ямаа	25-30	67	59	54	51	61

III.2.8. Малын хэрэглээний зарлага. 2005 онд оны эхний нийт малын 22.4 хувьтай тэнцэх 6284.0 мянган малыг хэрэглээнд зарцуулсан байна.

Малын хэрэглээний зарлага 2004 оныхоос 120.9 мянган толгойгоор буурав (Хавсралт 36, 37).

Малтай нэг өрх дунджаар 28 толгой малыг хэрэглээнд зориулан зарцуулсан байна. Үүнийг улсын хэмжээний нийт өрхөөр тооцвол нэг өрх дунджаар 10 толгой мал буюу 2.6 бодыг хэрэглээндээ зарцуулсан байна.

Хүснэгт 29

Малын хэрэглээний зарлага

МЯН.ТОЛ

	2001	2002	2003	2004	2005
Бүгд	6763.4	6076.1	5034.5	6404.9	6284.0
Тэмээ	45.4	31.8	20.7	33.3	33.4
Адуу	327.9	314.2	193.6	317.6	324.5
Үхэр	549.6	502.5	388.7	454.2	389.2
Хонь	3916.5	3739.6	3104.4	3204.3	2918.2
Ямаа	1924	1488	1327.1	2395.5	2618.8

Оны эхний малд эзлэх хувь

Бүгд	24.2	23.3	21.1	25.2	22.4
Тэмээ	13.1	11.1	8.2	13.0	13.0
Адуу	15.1	14.3	9.7	16.1	16.2
Үхэр	23.2	24.3	20.6	25.3	21.1
Хонь	28.3	31.3	29.2	29.8	25.0
Ямаа	21.8	15.5	14.5	22.5	21.4

Хэрэглээнд зарцуулсан малын 88.1 хувийг бог мал, 11.9 хувийг бод мал эзэлж байгаа бөгөөд оны эхний тэмээний 13.0 хувь, адууны 16.2 хувь, үхрийн 21.1 хувь, хонины 25.0 хувь, ямааны 21.4 хувийг хэрэглээнд зарцуулсан байна.

Хүснэгт 30

Зах зээлд худалдан борлуулсан болон аж ахуйн дотоодод хэрэглэсэн малын тоо

МЯН.ТОЛ

	Зах зээлд худалдан борлуулсан					Аж ахуйн дотоодод хэрэглэсэн				
	2001	2002	2003	2004	2005	2001	2002	2003	2004	2005
Бүгд	2141.4	2181.5	1828.3	2230.2	2317.6	3610.8	2977.8	2597.7	2877.6	2829.2
Тэмээ	10.7	8.3	7.9	10.9	11.4	21.1	17.1	12.0	12.8	12.5
Адуу	105.9	124.3	81.9	120.5	132.4	161.4	140.9	112.1	129.1	123.1
Үхэр	189.1	192.5	152.9	180.6	156.4	283.3	232.8	195.1	187.0	175.7
Хонь	1270.4	1358.6	1093.1	1110.6	1108.7	1937.4	1646.1	1410.4	1364.6	1265.8
Ямаа	565.3	497.8	492.4	807.6	908.7	1207.6	940.9	868.1	1184.1	1252.1

Хэрэглээнд зарцуулсан малын 36.9 хувийг зах зээлд худалдан борлуулж, 45.0 хувийг аж ахуйн дотоод хэрэгцээнд зарцуулжээ.

Бүсээр авч үзвэл, Баруун бүсэд оны эхний малынхаа 21.0 хувь, Хангайн бүсэд 21.6 хувь, Төвийн бүсэд 24.3 хувь, Зүүн бүсэд 24.4 хувь, Улаанбаатард 25.8 хувийг тус тус хэрэглээнд зарцуулсан байна.

Хэрэглээнд зарцуулсан малын 28.4 хувь нь Баруун, 31.1 хувь нь Хангайн бүсэд, 24.1 хувь нь Төвийн бүсэд, 15.4 хувь нь Зүүн бүсэд, 0.9 хувь нь Улаанбаатарт ногдож байна.

Малтай нэг өрх дунджаар 10 толгой малыг зах зээлд борлуулж, 13 толгой малыг өөрийн хүнсэндээ хэрэглэсэн судалгаа гарав.

III.2.9. Сүргийн бүтэц. 2005 оны байдлаар нийт сүргийн 32.7 хувь буюу 9951.5 мянган толгой нь төл, өсвөр насны мал, 23.9 хувь буюу 7254.5 мянган толгой нь нас гүйцсэн мал, 42.4 хувь буюу 12883.9 мянган толгой нь хээлтэгч мал, 1.0 хувь буюу 309.2 мянган толгой нь хээлтүүлэгч мал байна.

2005 оны сүргийн бүтэц

	Толгойгоор, мян.тол					Хувиар				
	Бүгд	Төл, өсвөр насны мал	Нас гүйцсэн эр мал	Хээлтэгч	Хээлтүүлэгч	Бүгд	Төл, өсвөр насны мал	Нас гүйцсэн эр мал	Хээлтэгч	Хээлтүүлэгч
Бүгд	30398.8	9951.5	7254.5	12883.9	309.2	100.0	32.7	23.9	42.4	1.0
Тэмээ	254.2	89.4	85.3	76.3	3.3	100.0	35.2	33.5	30	1.3
Адуу	2029.1	745.6	630.3	569.7	83.5	100.0	36.7	31.1	28.1	4.1
Үхэр	1963.6	925.4	246.3	764.3	27.7	100.0	47.1	12.5	38.9	1.4
Хонь	12884.5	4311.5	2720.1	5751.8	101.2	100.0	33.5	21.1	44.6	0.8
Ямаа	13267.4	3879.6	3572.5	5721.8	93.5	100.0	29.2	26.9	43.1	0.7

2005 онд нас гүйцсэн эр мал, хээлтэгчийн нийт сүрэгт эзлэх хувь 1.0-1.2 пунктээр нэмэгдэж, харин төл, өсвөр насны мал, хээлтүүлэгчийнх 0.1-2.1 пунктээр буурсан байна.

Сүргийн бүтэц, хувиар

	Төл, өсвөр насны					Нас гүйцсэн эр				
	2001	2002	2003	2004	2005	2001	2002	2003	2004	2005
Бүгд	30	30.1	32.9	34.8	32.7	25.3	24.9	23.5	22.7	23.9
Тэмээ	23.9	25.3	27.6	32	35.2	44.9	43.6	40.7	36.4	33.5
Адуу	25.3	30.4	31.1	34.3	36.7	38.5	35.1	34.9	32.9	31.1
Үхэр	41.5	43.3	44.8	46.1	47.1	16.1	14.2	13.5	12.7	12.5
Хонь	32.2	32.1	33.8	35.2	33.5	21.5	21.4	20.2	19.9	21.1
Ямаа	26	25.2	30.4	32.8	29.2	28.3	28.3	25.9	25	26.9

үргэлжлэл

	Хээлтэгч					Хээлтүүлэгч				
	2001	2002	2003	2004	2005	2001	2002	2003	2004	2005
Бүгд	43.7	43.9	42.5	41.4	42.4	1.1	1.2	1.2	1.1	1.0
Тэмээ	29.9	29.7	30.3	30.2	30	1.4	1.5	1.5	1.4	1.3
Адуу	31.6	29.9	29.5	28.5	28.1	4.6	4.6	4.5	4.3	4.1
Үхэр	41.1	41.1	40.2	39.8	38.9	1.4	1.4	1.5	1.4	1.4
Хонь	45.6	45.7	45.1	44	44.6	0.7	0.8	0.8	0.8	0.8
Ямаа	45	45.7	42.9	41.5	43.1	0.7	0.8	0.8	0.7	0.7

III.2.10. Дэлхийн малын тоо. 2004 оны байдлаар дэлхийн хэмжээнд 19.0 сая тэмээ, 55.0 сая адуу, 1355.2 сая үхэр, 1079.7 сая хонь, 807.2 сая ямаа, нийт 3315.9 сая толгой мал байна. Монгол улс тэмээний тоогоор 13 дугаарт, адууны тоогоор 7 дугаарт, үхрийн тоогоор 77 дугаарт, хонины тоогоор 22 дугаарт, ямааны тоогоор 10 дугаарт орж байна.

Хүснэгт 33

Малын тоо, мян.тол, 2004 онд

Улсын нэр	Тэмээний тоо	Улсын нэр	Адууны тоо	Улсын нэр	Үхрийн тоо
1.Судан	3 300.0	1.Хятад	7 641.3	1.Бразил	192 000.0
2.Мавритани	1 300.0	2.Мексик	6 260.0	2.Энэтхэг	185 000.0
3.Кени	830.0	3.Бразил	5 900.7	3.Хятад	115 229.5
4.Пакистан	800.0	4.АНУ	5 300.0	4.АНУ	95 848.0
5.Чад	740.0	5.Аргентин	3 655.0	5.Аргентин	50 768.0
6.Энэтхэг	635.0	6.Коломби	2 750.0		
7.Мали	472.0	7.Монгол	2 005.3		
8.Етоп	470.0				
9.Нигер	420.0				
10.Имеин	282.0				
11.Хятад	262.0				
12.Саудын араб	260.0				
13.Монгол	256.6				

үргэлжлэл

Улсын нэр	Хонины тоо	Улсын нэр	Ямааны тоо
1.Хятад	170882.0	1.Хятад	195759.0
2.Австрали	106000.0	2.Энэтхэг	120000.0
3.Энэтхэг	62500.0	3.Судан	56700.0
4.Иран	54000.0	4.Пакистан	42000.0
5.Судан	48000.0	5.Бангладеш	36900.0
		6.Нигер	28000.0
		7.Иран	26500.0
		8.Индонез	13182.1
		9.Танзани	12550.0
		10.Монгол	12238.0

VI. Эрчимжсэн мал аж ахуй

VI.1. Цэвэр үүлдэр болон эрлийз, нутгийн шилдэг омгийн мал. 2005 оны эцэст цэвэр үүлдрийн 1520.7 мянган мал, эрлийз 356.9 мянга, сайжруулсан нутгийн үүлдрийн 1280.0 мянган мал, нутгийн шилмэл омгийн 697.4 мянган мал тоологдов.

Цэвэр үүлдрийн мал 2004 оныхоос 25.5 хувиар буюу 309.4 мянган толгойгоор, сайжруулсан нутгийн үүлдрийн мал 8.7 хувь буюу 102.5 мянган толгойгоор тус тус нэмэгдсэн байна. Харин эрлийз мал 20.8 хувь буюу 93.5 мянган толгойгоор, нутгийн шилдэг омгийн мал 1.6 хувь буюу 11.0 мянган толгойгоор буурсан байна.

Цэвэр болон эрлийз нутгийн шилдэг омгийн малын тоо

МЯН.ТОЛ

	2001	2002	2003	2004	2005	2005/2004	
						%	зөрүү
Цэвэр үүлдрийн мал	722.3	645.9	1161	1211.3	1520.7	125.5	309.4
Үхэр	27.4	25.3	15.7	26.5	21.7	81.9	-4.8
Хонь	572.2	504.2	975.3	1013.1	1205.2	119.0	192.1
Ямаа	122.7	116.4	170	171.7	293.8	171.1	122.1
Эрлийз мал	963.2	937.5	380.4	450.4	356.9	79.2	-93.5
Үхэр	94.4	91.6	57.9	53.5	55.5	103.7	2
Хонь	594.2	545.5	68.1	73.7	53.9	73.1	-19.8
Ямаа	274.6	300.4	254.4	323.2	247.5	76.6	-75.7
Нутгийн шилдэг омгийн мал	1097.4	1152.4	572.8	708.4	697.4	98.4	-11.0
Үхэр	0.6	3.8	2.5	0.7	0.5	71.4	-0.2
Хонь	523.5	564.7	65.5	81.6	113.0	138.5	31.4
Ямаа	544.1	542.4	480.6	599.4	560.1	93.4	-39.3
Тэмээ	5	5.2	5.2	5.3	7.3	137.7	2
Адуу	24.2	36.3	19	21.4	16.5	77.1	-4.9
Сайжруулсан нутгийн үүлдрийн	-	-	1111.5	1177.5	1280.0	108.7	102.5
Тэмээ	-	-	0.5	0.7	27.9	3985.7	27.2
Адуу	-	-	10.2	12.6	21.3	169.0	8.7
Үхэр	-	-	21.8	23.2	27.9	120.3	4.7
Хонь	-	-	738.8	719	753.3	104.8	34.3
Ямаа	-	-	340.2	422	449.6	106.5	27.6

2005 онд цэвэр үүлдрийн мал нийт малын 5.0 хувийг, эрлийз үүлдрийн мал 1.2 хувийг, нутгийн шилдэг омгийн мал 2.3 хувийг, сайжруулсан нутгийн үүлдрийн мал 4.2 хувийг тус тус эзэлж байна (Хавсралт 33, 34)

2005 онд цэвэр үүлдрийн малыг өсгөн үржүүлж буй хэвшлээр нь малын төрлөөр нь ялган авч үзэхэд, сүүний хэвшлийн 5.6 мянга, махны хэвшлийн 16.1 мянган үхэр, ноосны хэвшлийн 33.0 мянга, махны хэвшлийн 1034.8 мянга, арьсны хэвшлийн 1.9 мянга, мах, ноосны хэвшлийн 135.6 мянган хонь, ноолуурын хэвшлийн 293.9 мянган толгой ямаа тус тус тоологдсон байна.

VI.1. Эрчимжсэн аж ахуйн талаар. Сүүлийн жилүүдэд тохиолдсон байгаль, цаг уурын эрсдэл, хот, сууринд оршин суугчдын тоо ихэссэн зэргээс хүн амыг сүү, мах, махан бүтээгдэхүүнээр хангах хэрэгцээ шаардлага улам бүр нэмэгдсээр байна. Өсөн нэмэгдэж байгаа хэрэгцээг хангахад эрчимжсэн мал аж ахуй ихээхэн чухал бөгөөд эрчимжсэн мал аж ахуй эрхэлж буй аж ахуйн нэгж байгууллага, иргэдийг дэмжиж, ХХААЯ-наас 2005 онд 50 гаруй иргэд, аж ахуйн нэгж, байгууллагад 150.0 сая төгрөгийн санхүүгийн дэмжлэг үзүүлсэн байна.

**Эрчимжсэн аж ахуй эрхэлж байгаа фермер,
түүнд өсгөн үржүүлж байгаа малын тоо**

	Сүүний үхэр			Махны үхэр			Мах, ноосны хонь		
	фермерийн тоо	үхрийн тоо	1 аж ахуйд ногдох мал	фермерийн тоо	үхрийн тоо	1 аж ахуйд ногдох мал	фермерийн тоо	малын тоо	1 аж ахуйд ногдох мал
ДҮН	186	4343	23	11	1018	93	12	6500	542

үргэлжлэл

	Гахай			Тахиа			Зөгий		
	фермерийн тоо	Гахайны тоо	1 аж ахуйд ногдох гахай	фермерийн тоо	тахианы тоо	1 аж ахуйд ногдох тахиа	фермерийн тоо	Зөгийн тоо, бүл	1 аж ахуйд ногдох зөгий, бүл
ДҮН	21	2670	127	38	88068	2318	16	662	44

2005 оны байдлаар улсын хэмжээнд 284 эрчимжсэн аж ахуй үйл ажиллагаа явуулж байна. Сүүний чиглэлийн нэг фермерийн аж ахуйд 23 толгой үхэр, махны чиглэлийн нэг фермерийн аж ахуйд 93 толгой үхэр, мах, ноосны чиглэлийн 1 фермерийн аж ахуйд 542 толгой хонь, гахайн нэг фермерийн аж ахуйд 127 гахай, тахианы нэг фермерийн аж ахуйд 2318 тахиа, зөгийний нэг фермерийн аж ахуйд 44 ам бүл зөгий ногдож байна.

Эдгээр эрчимжсэн фермерийн аж ахуй нь жилд нэг үнээнээс 1220-2250 кг сүү, нэг өндөглөгчөөс 150-290 ширхэг өндөг, нэг бүл зөгийнөөс 6.5-25.0 кг бал, нэг хониноос 2.8-3.6 кг нарийн нарийвтар ноос ашиглаж байна.

Сүү, махны ашиг шим өндөртэй бух, сүүний чиглэлийн ухнын гүн хөлдөөсөн үрээр зохиомол хээлтүүлэг хийх дэвшилтэт аргыг өргөн хэрэглэх болж, 2005 онд 1000 гаруй үхэр, 2500 хонинд зохиомол хээлтүүлэг хийсэн байна. ХХААЯ-наас 2005 онд саалийн хэвшлийн үхрийн цөм сүргийн аж ахуй сонгон шалгаруулах тендерээр 3 аж ахуйн нэгжийг сонгож, 100 толгой цэвэр үүлдрийн үхрийг импортоор оруулж, Төв, Дорнод аймагт үржүүлж байна.(Хавсралт 35)

IV.2. Цөм сүрэг. Тухайн үүлдэр, омог, хэвшлийн малын шилмэл хэсгийн жишигт тэнцэж, үржлийн зорилгоор шилэгдсэн, үржлийн зохистой бүтэц бүхий малыг цөм сүргийн малд хамруулан авч үзэж байна. Цөм сүргийг мэргэжлийн байгууллага буюу мал, эмнэлэг үржлийн албанаас тогтоосон стандартын дагуу тусгайлсан ялгалт хийж, бүрдүүлж, баталгаажуулан, хяналт тавих, үржүүлэх, өсгөх, борлуулах ажлыг хийж байна.

2005 оны байдлаар 800.0 мянга орчим толгой цөм сүрэг ХХААЯ-д бүртгэгджээ. Үүнээс төрийн буюу орон нутгийн үржлийн албадын эзэмшилд 30.0 гаруй мянган толгой мал байна. ХХААЯ-наас мал сүргийн ашиг шимийг сайжруулахын тулд цөм сүргийн малыг өсгөхөд ихээхэн анхаарч байна.

V.Малын бэлчээр, тэжээлийн хүрэлцээ, хангамж

V.1. Бэлчээрийн хүрэлцээ. Газрын харилцаа, геодези, зураг зүйн газрын 2005 оны газрын нэгдмэл сангийн тайлангаар манай улсын бэлчээр хадлангийн талбай 113.3 сая га талбайд хүрч, 2004 оныхоос 0.5 сая га-гаар буюу 0.5 хувиар нэмэгдсэн байна. 2005 онд малын тоо хонин толгойд шилжүүлснээр 52.1 сая толгойд хүрч 2004 оныхоос 3.0 сая толгойгоор өсчээ.

2005 онд 100 га хадлан, бэлчээрийн талбайд хонин толгойд шилжүүлснээр 46 толгой мал ногдож байна.

Хүснэгт 36

Бэлчээрийн хүрэлцээ хангамж

	2001	2002	2003	2004	2005	<u>2005</u> <u>2004</u>
Хадлан бэлчээрийн талбай, сая.га	128.9	128.9	113.1	112.8	113.3	100.5
100 га хадлан, бэлчээрийн талбайд ногдох хонин толгойд шилжүүлсэн малын тоо	39	35	41	44	46	104.5

100 га хадлан, бэлчээрийн талбайд ногдох хонин толгойд шилжүүлсэн малын тоо 2004 оныхоос 2 толгойгоор нэмэгджээ.

Зураг 16

100 га хадлан, бэлчээрийн талбайд ногдох хонин толгойд шилжүүлсэн малын тоо

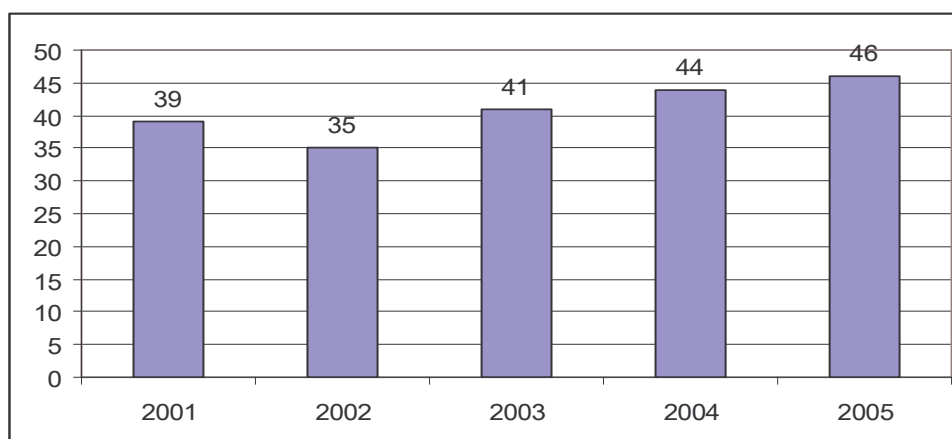

2005 онд 100 га талбайд ногдох хонин толгойд шилжүүлсэн малын тоо хүн амын шилжилт хөдөлгөөн харьцангуй их байгаа аймаг, хот болон малын тоогоор улсад тэргүүлдэг зарим аймагт өндөр байна. Увс, Ховд, Баян-Өлгий зэрэг алслагдсан аймгуудаас малчид төв суурин газрыг бараадан ирж, Орхон, Улаанбаатар, Дархан-Уул, Булган аймагт их хэмжээгээр суурших болсноос, 100 га хадлан бэлчээрийн талбайд Орхон аймагт 594 толгой, Улаанбаатарт 218 толгой, Дархан-Уул аймагт 142, Булган аймагт 101 толгой, мөн

малын тоогоор улсад дээгүүрт ордог Архангай аймагт 120 толгой, Хөвсгөл аймагт 109 толгой тус тус ногдож байна.

Бүсээр авч үзвэл, Хангайн бүсэд 100 га хадлан бэлчээрийн талбайд хонин толгойд шилжүүлснээр 71 толгой мал ногдож энэ улсын дундаж болон бусад бүстэй харьцуулахад өндөр байна.

Малын бэлчээрийн даац хэтрэхэд малын бэлчээрийн ургамлыг сүйтгэгч хортон шавьжийн хөнөөл мөн нөлөө үзүүлж байна.

Иймд ХХААЯ-наас малын бэлчээрийн ургамалд хор хөнөөл учруулж буй үлийн цагаан оготной тэмцэх ажилд химийн хор хэрэглэхээс татгалзаж, энгийн механик аргаар 220.0 мянга, микробиологийн аргаар 50.0 мянга нийт 270.0 мянган га талбайд оготно устгах ажил хийсэн байна. Мөн байгаль орчинд халгүй аргаар царцаатай тэмцэх ажилд туршилтын журмаар анх удаа биологийн аргаар буюу тахиа ашиглан 5.8 мянган га, энгийн механик аргаар 4.2 мянган га, микробиологийн аргаар 21 мянган га-д царцаатай тэмцэх ажлыг зохион байгуулсан байна.

V.2. Малын тэжээлийн үйлдвэрлэлт, хангамж. 2005 онд улсын хэмжээгээр тэжээлийн нэгжид шилжүүлснээр 468.5 мянган тонн тэжээл үйлдвэрлэсэн нь 2004 оныхоос 0.9 хувь буюу 4.3 мянган тонноор өсөв. Бэлтгэсэн тэжээлийг нэр төрлөөр авч үзвэл сүрэл, гар тэжээл, эрдэс тэжээлийн хэмжээ 2004 оныхоос 14.4-15.8 хувиар өсч, байгалийн хадлан, сүрэл тэжээл бэлтгэлт 2004 оныхоос 0.6-57.1 хувиар буурсан байна.

Хүснэгт 37

Бэлтгэсэн тэжээл, нэр төрлөөр

МЯН.ТН

	2001	2002	2003	2004	2005	<u>2005</u> <u>2004</u>
Байгалийн хадлан	831.5	767	840.6	850.5	845.1	99.4
Сүрэл	24.5	9.0	22.5	19.2	10.0	52.1
Гар тэжээл	20.1	26.9	30.5	30.4	35.2	115.8
Бэлтгэсэн дарш	1.6	1.8	3.8	2.1	0.9	42.9
Эрдэс тэжээл	31.8	32.3	42.6	39	44.6	114.4
Үйлдвэрлэсэн тэжээл- бүгд, (тэж.нэгж)	438.6	411.4	465	464.2	468.5	100.9

Тэжээл үйлдвэрлэлтийн хэмжээ /тэжээлийн нэгжид шилжүүлснээр/ Увс, Баян-Өлгий, Дорнод, Ховд, Завхан, Сүхбаатар, Архангай зэрэг 7 аймагт 2004 оныхоос 263.1-5417.8 тонноор өсч, бусад аймагт 23.0-4274.4 мянган тонноор буурав (Хавсралт 39-43).

Бэлтгэсэн хадлан

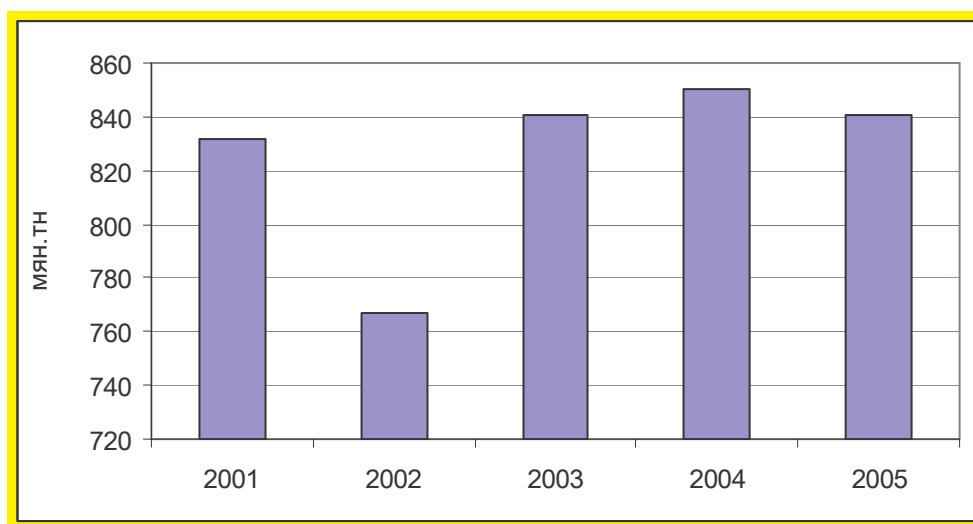

Бүсээр авч үзвэл, тэжээл үйлдвэрлэлтийн хэмжээ /тэжээлийн нэгжээр / Баруун, Зүүн бүсэд 2004 оныхоос 3.0-14.3 мянган тонноор буюу 4.0-13.8 хувиар нэмэгдэж, харин Хангай, Төвийн бүс болон Улаанбаатар хотод 4.1-4.5 мянган тонноор буюу 3.2-26.1 хувиар буурсан байна.

Үйлдвэрлэсэн тэжээлийн бүтцийг авч үзвэл хүчит, бүдүүн тэжээлийн эзлэх хувь 2004 оныхоос 0.1-0.5 пунктээр өсч, харин шүүст болон бусад тэжээлийнх 0.2-0.4 пунктээр буурсан байна.

Хүснэгт 38

Үйлдвэрлэсэн тэжээлийн бүтэц, тэжээлийн хангамж

	2001	2002	2003	2004	2005
Бүгд	100.0	100.0	100.0	100.0	100.0
Хүчит	1.0	0.6	1.0	1.1	0.7
Шүүст	0.1	0.2	0.4	0.2	0.6
Бүдүүн	87.0	84.7	82.9	83.4	81.6
Бусад	11.8	14.4	15.7	15.3	17.2
Хонин толгойд шилжүүлсэн нэг малд ногдох тэжээл, тэж.нэгж, кг	8.8	9.1	10.1	9.5	9.0

2005 онд хонин толгойд шилжүүлсэн нэг малд 9.0 кг тэжээл ногдож байгаа нь 2003 оныхоос 0.5 кг-аар бага байна.

IV. Тэжээвэр амьтад

2005 онд 22.7 мянган гахай, 141.7 мянган шувуу, 808 цаа буга, 386 илжиг, 789 бүл зөгий тоологдсон нь 2004 оныхоос гахайн тоо 5.5 мянгаар нэмэгдэж, шувууны тоо 35.7 мянгаар буурчээ.

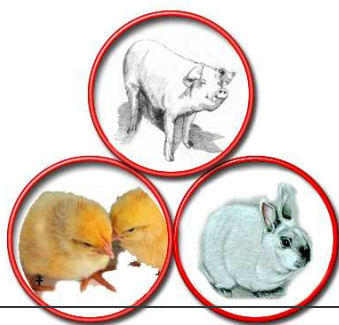

Тэжээвэр амьтад, тэдгээрийг өсгөн үржүүлдэг өрхийн тоо

	2001	2002	2003	2004	2005
Гахай (мян.тол)	14.8	13.3	13.7	17.2	22.7
Шувуу (мян.тол)	54.3	61.6	90.6	177.4	141.7
Цаа буга	644	652	612	634	808
Илжиг	778	307	320	402	386
Зөгий (бүл)	1007	1177	1047	839	789
Туулай	32	73	225	257	526
Цацагт хяруул	-	-	-	-	11
Гахайтай өрхийн тоо (мян.)	2.4	1.8	1.8	2	2.3
Шувуутай өрхийн тоо(мян.)	1.9	1.4	1.5	1.7	3.6

2005 онд 2004 оныхоос гахайтай өрхийн тоо 15.0 хувиар, шувуутай өрхийн тоо 2.1 дахин өссөн байна. Өсгөн үржүүлж байгаа гахайны 42.3 хувь нь Төвийн, 23.2 хувь нь Хангайн бүсэд, 28.3 хувь нь Улаанбаатард байна. Шувууны 76.1 хувь нь Улаанбаатар хотод, 14.3 хувь нь Төвийн бүсэд байгаа болно (Хавсралт 44-46).

2005 онд тэжээвэр амьтад өсгөн үржүүлдэг өрх 307.8 тонн гахайн мах бэлтгэж, 422.1 сая төгрөгийн борлуулалт, 29.2 тонн шувууны мах бэлтгэж, 52.3 сая төгрөгийн, 21.3 сая ширхэг өндөг бэлтгэж, 1630.3 сая төгрөгийн, 4.5 тонн зөгийн бал бэлтгэж, 45.8 сая төгрөгийн борлуулалт хийсэн байна.

V. Мал эмнэлгийн үйлчилгээний талаархи мэдээлэл

VI.1. Мал эмнэлгийн үйлчилгээ. 2005 онд халдварт өвчнөөс урьдчилан сэргийлэх арга хэмжээнд 22.0 сая толгой мал хамрагдаж, нэг малд 109 төгрөгийн зардал, паразиттах өвчнөөс урьдчилан сэргийлэх арга хэмжээнд 21.1 сая толгой мал хамрагдаж, нэг малд 22 төг, лабораторийн оношлогоо, шинжилгээнд 734.8 мянган толгой мал хамрагдаж, нэг малд 62 төгрөг, гоц халдварт өвчнөөс сэргийлэх вакцинжуулалтад давхардсан тоогоор 10.5 сая толгой мал хамрагдаж, нэг малд 238 төг тус тус зарцуулсан байна.

Мал эмнэлгийн арга хэмжээний мэдээ

	Халдварт өвчнөөс урьдчилан сэргийлэх арга хэмжээ			Паразиттах өвчнөөс урьдчилан сэргийлэх арга хэмжээ		
	Халдварт өвчнөөс сэргийлэх арга хэмжээнд хамрагдсан малын тоо, мян.тол	Халдварт өвчнөөс сэргийлэх арга хэмжээнд зарцуулсан зардал, сая.төг	1 малд ногдох зардал, төг	Паразиттах өвчнөөс урьдчилан сэргийлэх арга хэмжээнд хамрагдсан малын тоо, мян.тол	Паразиттах өвчнөөс сэргийлэх арга хэмжээнд зарцуулсан зардал, сая.төг	1 малд ногдох зардал, төг
Дүн	22222.0	2415.1	109	21132.8	462.0	22
үргэлжлэл						
	Лабораторийн оношлогоо, шинжилгээ			Гоц халдварт өвчний вакцинжуулалтын зардал		
	Лабораторийн шинжилгээнд хамрагдсан малын тоо, мян.тол	Лабораторийн шинжилгээнд зарцуулсан зардал, сая.төг	1 малд ногдох зардал, төг	Вакцинжуулалтад хамрагдсан малын тоо, сая.тол	Вакцинжуулалтад зарцуулсан зардал, сая.төг	1 малд ногдох зардал, төг
Дүн	734.8	45.2	62	10.5	2500	238

VII. Малжуулалт, усжуулалтын талаарх мэдээлэл

VII.1 Малжуулалт. Монгол Улсын Засгийн газрын Ядуурлыг бууруулах үндэсний хөтөлбөрийн хүрээнд малгүй болон мал цөөтэй иргэдийг малжуулах арга хэмжээг авч, нилээдгүй хөрөнгө, мөнгийг зарцуулж байна. Мөн түүнчлэн Засгийн газраас сүүлийн жилүүдэд усны нөөцийн эх үүсвэрийг зохистой ашиглах замаар хүн ам, малын усны хангамжийг нэмэгдүүлэхэд анхаарч, худаг, уст цэгийг шинээр гаргах, сэргээн засварлахад зориулан тодорхой хэмжээний хөрөнгө зарцуулсан байна.

Малжуулах болон усжуулах арга хэмжээний нийт үр дүнг нэгтгэн, дүгнэх зарчмаар 2005 оны мал тооллоготой хамтруулан энэ талаархи мэдээллийг сум, аймаг, улсын дүнгээр цуглуулан авч нэгтгэн гаргалаа.

Малжуулалтын тайлан

	Малжуулалтанд хамрагдсан		Нэг өрхийн ам бүлийн тоо	Малжуулалтаар авсан малын тоо, тол	Үүнээс:		Малжуулалтаар авсан малд эзлэх хувь		Малжуулалтад хамрагдсан 1 өрхөд ногдох малын тоо, тол
	Өрхийн тоо	Ам бүлийн тоо			Бод мал	Бог мал	Бод мал	Бог мал	
Дүн	3811	15738	4.1	114300	6505	107795	5.7	94.3	30

Малжуулалтад Архангай аймгаас бусад бүх аймаг хамрагдсан байна. 2005 оны байдлаар улсын хэмжээнд 3811 өрх малжуулах арга хэмжээнд хамрагдаж, тэдэнд 114.3 мянган толгой мал олгож, 2803.0 сая төгрөгийн хөрөнгө зарцуулжээ. Малжуулалтын төсөлд хамрагдсан нэг өрх дунджаар 4 ам бүлтэй байв.

Нийт олгосон малын 94.3 хувь нь бог мал, 5.7 хувь нь бод мал байна. Нэг өрхөд дунджаар 30 толгой мал ногдож байна.

Малжуулалтад зарцуулсан хөрөнгийн тайлан

	Нийт зарцуулсан хөрөнгийн хэмжээ, сая.төг	Үүнээс:			Нийт зарцуулсан хөрөнгөд эзлэх хувь		
		Гадаад орон, олон улсын байгууллагын төсөл, хөтөлбөрийн хөрөнгө	Орон нутгийн хөрөнгө	Бусад	Гадаад орон, олон улсын байгууллагын төсөл, хөтөлбөрийн хөрөнгө	Орон нутгийн хөрөнгө	Бусад
ДҮН	2803.0	760.9	78.3	1963.8	27.1	2.8	70.1

Зарцуулсан хөрөнгийн 27.1 хувь нь гадаад орон, олон улсын байгууллагын төсөл, хөтөлбөрийн хөрөнгөөр, 2.8 хувь нь орон нутгийн хөрөнгөөр, 70.1 хувь нь бусад эх үүсвэрээр санхүүжигдсэн байна. Аймаг, бүсээрхи дэлгэрэнгүй мэдээллийг /хавсралт 47, 48/- аас үзнэ үү.

VII.2 Усжуулалт. 2005 онд 1492 худаг шинээр ашиглалтанд орсноос 1309 нь энгийн уурхайн, 183 нь инженерийн хийцтэй худаг байна.

2005 онд шинээр гаргасан худгийн тайлан

	Шинээр гаргасан худгийн тоо, бүгд	Үүнээс:		Шинээр худаг гаргахад зарцуулсан хөрөнгийн хэмжээ, сая.төг	Үүнээс:		
		Инженерийн хийцтэй	энгийн уурхайн		Улсын төсвийн хөрөнгөөр	Гадаад орон, олон улсын байгууллагын төсөл хөтөлбөрийн хөрөнгөөр	Малчид иргэдийн өөрийн хөрөнгөөр
Дүн	1492	183	1309	1279.6	292.2	584.1	403.3

Шинээр худаг гаргахад нийт 1279.6 сая төгрөг зарцуулсны 22.8 хувь нь улсын төсвийн хөрөнгө, 45.6 хувь нь гадаад орон, олон улсын байгууллагын төсөл, хөтөлбөрийн хөрөнгөөр, 31.5 хувь нь бусад эх үүсвэрээр санхүүжигдсэн байна (Хавсралт 49-50).

Хүснэгт 44

2005 онд засварласан худгийн тайлан

	Засвар-ласан худгийн тоо, бүгд	Үүнээс:		Худаг засварлахад зарцуулсан хөрөнгийн хэмжээ, сая.төг	Үүнээс:		
		инженерийн хийцтэй	энгийн уурхайн		Улсын төсвийн хөрөнгөөр	Гадаад орон, олон улсын байгууллагын төсөл хөтөлбөрийн хөрөнгөөр	Малчид иргэдийн өөрийн хөрөнгөөр
ДҮН	2341	772	1569	1713.3	387.0	1131.7	194.6

2005 онд нийт 2341 худаг засварласнаас 1569 нь энгийн уурхайн, 772 нь инженерийн хийцтэй бөгөөд худгийн засвар шинэчлэлд нийт 1713.3 сая төгрөг зарцуулсан байна. Нийт зарцуулсан хөрөнгийн 22.6 хувь нь улсын төсвийн хөрөнгөөр, 66.1 хувь нь гадаад орон, олон улсын байгууллагын төсөл, хөтөлбөрийн хөрөнгөөр, 11.3 хувь нь бусад эх үүсвэрээр санхүүжигдсэн байна.

ДҮГНЭЛТ, САНАЛ

Малын тоо, толгой 2005 онд 30.4 сая толгойд хүрч, 2004 оныхоос 2.4 саяар буюу 8.5 хувиар өслөө. Малын тоо толгой өсөхөд байгаль, цаг уур тааламжтай байж, бойжуулсан төлийн тоо 2004 оныхоос 36.9 мянган толгойгоор нэмэгдсэн, малын хэрэглээний зарлага 120.9 мянган толгойгоор буурсан нь голлон нөлөөлжээ.

Өмнөх жилүүдэд малын тоо толгойн өсөлтийг гол төлөв ямааны өсөлтөөр хангадаг байсан бол 2005 онд үхэр 122.0 мянга, хонь 1198.1 мянган толгойгоор нэмэгдэж, энэ нь сүргийн бүтцэд гарч буй чанарын нааштай өөрчлөлтийг харуулж байна.

Малын тоо, толгой өссөнөөр мал аж ахуйн салбарт ахиц гарч, мал аж ахуйн салбарын нийт үйлдвэрлэл урьдчилсан байдлаар зэрэгцүүлэх үнээр 348.1 тэрбум төгрөгт хүрч, 2004 оныхоос 7.8 орчим хувиар нэмэгдэхээр байна.

Бүтээгдэхүүний нэр төрлөөр авч үзвэл 2005 онд 404.6 мянган тонн мах, 335.1 мянган тонн сүү, 22.6 мянган тонн ноос, ноолуур, 6.9 сая ширхэг арьс, шир үйлдвэрлэсэн байна.

Үйлдвэрлэсэн бүтээгдэхүүний хэмжээг 2004 онтой харьцуулахад мах үйлдвэрлэлт 4.7 хувь буюу 20.0 мянган тонноор буурч, харин сүү үйлдвэрлэлт 2.0 хувь буюу 6.5 мянган тонноор, ноос, ноолуур 9.0 хувь буюу 1.9 мянган тонноор, арьс, шир 4.4 хувь буюу 294.1 мянган ширхэгээр тус тус нэмэгдлээ.

2005 онд аминдаа малтай 225.4 мянган өрх байгаагийн 168.3 мянга нь малчин өрх байна. Мал аж ахуйн салбарт нийт 364.3 мянган малчид ажиллаж байна.

Малтай нэг өрхөд 133 толгой, малчин нэг өрхөд 181 толгой мал тус тус ногдож, малтай нэг өрхөд ногдох малын тоо 12, малчин нэг өрхөд ногдох малын тоо 15 толгойгоор нэмэгдэв.

Малтай өрхийн малын бүлэглэлтээс үзэхэд 200 хүртэл толгой малтай өрхийн тоо 179.0 мянгад хүрч өмнөх оныхоос 9.0 мянган өрхөөр буурсан байна. 200 хүртэл толгой малтай өрх нь 2004 онд нийт малтай өрхийн 82.0 хувийг эзэлж байсан бол 2005 онд 79.5 хувь болж, 2.5 пунктээр буурчээ.

Мал аж ахуйн салбарын өсөлт, бууралтад цаг агаарын хүндрэл, бэрхшээл нөлөөлж байгаа боловч үүний зэрэгцээ ХАА-н салбарт мал эмнэлгийн үйлчилгээ орхигдож, удмын сан, сүргийн бүтцийн харьцаа алдагдаж, өндөр ашиг шим авах зорилгоор өсгөн үржүүлж байсан цэвэр үүлдэр, эрлийз малын тоо толгой цөөрсөн, малын чанар чансаа муудаж байгаа зэрэг нь бас багагүй нөлөө үзүүлсэн хэвээр байна.

Түүнчлэн сүүлийн жилүүдэд малчид малын ашиг шим бага, мал аж ахуйн бүтээгдэхүүнээ борлуулах зах зээлээс алслагдмал зэргээс шалтгаалж, малын тоо, толгойг өсгөх, ялангуяа ямааг өсгөх замаар өөрсдийн ашиг, орлогыг нэмэгдүүлэх болсноор бэлчээрийн даац хэтрэх, цөлжилт үүсэх зэрэг сөрөг нөлөөллүүд гарсаар байна.

Эдгээр сөрөг нөлөөг багасгахын тулд малчдын хөдөлмөрийг нэгтгэх, малын гаралтай бүтээгдэхүүнийг боловсруулах талаарх сургалт зохион байгуулах, ашиг шим багатай олон тооны мал биш ашиг шим өндөртэй цөөн тооны мал өсгөх, үүний тулд эрчимжсэн фермерийн мал аж ахуйг хөгжүүлэх, сүргийн бүтцийн зохистой харьцааг хангах, аймаг, бүс нутагт сүү, мах боловсруулах жижиг, дунд үйлдвэрийг хөгжүүлэх, малын гаралтай түүхий эдийг дотооддоо боловсруулан экспортод гаргах, малыг эрсдлээс хамгаалах даатгалын системийг хөгжүүлэх зэрэг арга хэмжээг улам сайжруулан, нийтэд хүртээмжтэйгээр авч хэрэгжүүлэх нь зүйтэй байна.

ҮНДЭСНИЙ СТАТИСТИКИЙН ГАЗАР

ХАВСРАЛТЫН ЖАГСААЛТ

1. Малтай өрх, малчин өрхийн тоо
2. Малчдын тоо, нас, хүйсний бүрэлдэхүүн
3. Малчдын соёл, ахуйн нөхцөл
4. Малтай өрхийн малын бүлэглэлт
5. 1000-аас дээш малтай өрхийн тоо
6. 2005 онд малынхаа тоогоор эхний 5 байрт орох аймаг, сумд
7. 2005 оны эцэст байгаа нийт малын тоо
8. 2005 оны нийт малын тооны өсөлт, бууралт
9. Нийт малын тооны өсөлт, бууралт, 2000-2005 онд
10. 2005 оны эцэст байгаа хувийн малын тоо
11. 2005 оны эцэст байгаа хувийн малын тооны өсөлт, бууралт
12. Малтай нэг өрхөд ногдох хувийн малын тоо
13. Нийт малд амины малын эзлэх хувийн жин
14. Нийт сүргийн бүтэц
15. Тэмээн сүргийн бүтэц
16. Адуун сүргийн бүтэц
17. Үхэр сүргийн бүтэц
18. Хонин сүргийн бүтэц
19. Ямаан сүргийн бүтэц
20. Хонин толгойд шилжүүлсэн малын тоо
21. Нэг малчинд ногдох мал
22. 2005 оны эцэст байгаа хээлтэгч мал
23. Хээлтэгч малын өсөлт, бууралт
24. Нийт сүрэгт хээлтэгч малын эзлэх хувь
25. Нийт бойжуулсан төл
26. 100 эхээс бойжуулсан төл
27. Том малын зүй бус хорогдол
28. Гэнэтийн аюулаар хорогдсон малын тоо
29. Төл өгөөгүй хээлтэгч мал
30. Хээл хаясан хээлтэгч
31. Сувайрсан хээлтэгч
32. Хээлтэгч, хээлтүүлэгчийн тохироо
33. Цэвэр үүлдрийн малын өсөлт
34. Эрлийз малын өсөлт
35. Эрчимжсэн аж ахуй эрхэлж байгаа фермерийн тоо, тэдгээрт өсгөн үржүүлж байгаа малын тоо
36. Малын хэрэглээний зарлага
37. Зах зээлд худалдан борлуулсан, аж ахуйн дотоодод хэрэглэсэн малын тоо
38. Сарлагийн тоо
39. Бэлчээрийн хүрэлцээ, хангамж
40. Тэжээл үйлдвэрлэлт
41. Бэлтгэсэн өвс
42. Хонин толгойд шилжүүлсэн нэг малд ногдож байгаа тэжээл
43. Үр тарианы хаягдал, гар, эрдэс тэжээлийн хэмжээ
44. Гахай, шувууны тоо
45. Үндсэн эх, өндөглөгчийн тоо
46. Гахай, шувуу үржүүлж байгаа айл өрхийн тоо
47. Малжуулалтын тайлан
48. Малжуулалтанд зарцуулсан хөрөнгийн хэмжээ
49. Шинээр гаргасан худгийн тайлан
50. Засварласан худгийн тайлан
51. Малын тоо сумдаар
52. Хээлтэгч малын тоо, сумдаар

МАЛТАЙ ӨРХ, МАЛЧИН ӨРХИЙН ТОО, бүс нутгаар

Аймаг	Малтай өрхийн тоо			Малчин өрхийн тоо			Нэг малчин өрхөд ногдох малын тоо		
	2003	2004	2 005	2003	2004	2005	2003	2004	2 005
ДҮН	236 210	229 437	225 393	172 412	169 024	168 344	147	166	181
БАРУУН БҮС									
ДҮН	67 140	66 396	65 389	48 576	48 829	48 781	153	175	189
БӨ	16 298	16 467	15 499	11 200	11 511	10 961	117	117	120
ГО	10 160	10 106	10 159	8 109	8 083	8 129	156	190	226
ЗА	14 226	13 776	13 597	10 230	10 187	10 278	159	187	205
УВ	14 047	14 055	14 044	9 920	10 030	10 057	168	194	201
ХО	12 409	11 992	12 090	9 117	9 018	9 356	169	198	210
ХАНГАЙН БҮС									
ДҮН	86 279	83 681	82 475	70 388	68 213	67 716	116	133	149
АР	19 990	19 289	18 947	17 077	16 065	15 991	108	121	137
БХ	13 316	13 363	13 460	11 349	11 383	11 336	97	116	137
ӨВ	20 147	19 976	19 672	17 416	17 055	17 088	110	126	135
ХӨ	20 689	20 281	19 625	16 484	16 229	16 082	125	141	156
БУ	10 341	9 273	9 242	7 268	6 735	6 361	152	180	220
ОР	1 796	1 499	1 529	794	746	858	136	154	160
ТӨВИЙН БҮС									
ДҮН	47 962	45 949	45 280	31 409	30 285	30 677	182	206	216
ГС	861	854	865	475	500	505	225	259	309
ДО	5 444	5 300	5 020	4 092	3 936	3 858	226	259	252
ДУ	9 261	9 028	9 094	7 955	7 803	7 877	201	228	232
ӨМ	7 374	7 326	7 262	6 328	6 313	6 283	143	170	179
ДА	2 744	2 574	2 511	919	890	1 005	133	141	142
СЭ	8 461	7 810	7 608	2 921	2 893	3 169	201	200	198
ТӨ	13 817	13 057	12 920	8 719	7 950	7 980	169	195	223
ЗҮҮН БҮС									
ДҮН	27 988	26 530	25 735	19 843	19 311	18 732	197	206	224
ДД	7 739	7 314	6 972	4 803	4 628	4 350	176	192	225
СҮ	10 421	9 921	9 737	7 688	7 758	7 310	211	204	208
ХЭ	9 828	9 295	9 026	7 352	6 925	7 072	197	217	239
УЛААНБААТАР									
УБ	6 841	6 881	6 514	2 196	2 386	2 438	111	95	101

МАЛЧДЫН ТОО, НАС, ХҮЙСНИЙ БҮРЭЛДЭХҮҮН, бүс нутгаар

Аймаг	Малчдын тоо			үүнээс			Нийт малчдаас эмэгтэй
	2003	2004	2 005	16-34 настай	35-59 эр, 35-54 эм настай	60, 55-аас дээш насны	
ДҮН	377 936	369 704	364 293	184 462	131 793	48 038	155 527
БАРУУН БҮС							
ДҮН	110 802	110 190	107 980	56 558	39 042	12 380	48 301
БӨ	23 513	24 889	23 234	13 428	8 096	1 710	10 053
ГО	18 433	18 050	18 642	9 470	6 775	2 397	8 807
ЗА	23 786	23 560	23 300	11 467	8 568	3 265	10 632
УВ	22 390	21 988	21 343	11 255	7 645	2 443	9 693
ХО	22 680	21 703	21 461	10 938	7 958	2 565	9 116
ХАНГАЙН БҮС							
ДҮН	148 929	143 979	140 775	71 996	50 466	18 313	60 289
АР	33 983	31 648	32 073	16 392	12 263	3 418	12 852
БХ	24 000	24 378	24 445	13 312	8 116	3 017	11 242
ӨВ	37 007	35 329	33 779	16 663	12 033	5 083	14 453
ХӨ	37 411	37 295	36 315	18 964	12 676	4 675	16 098
БУ	14 722	13 733	12 529	5 945	4 816	1 768	5 319
ОР	1 806	1 596	1 634	720	562	352	325
ТӨВИЙН БҮС							
ДҮН	67 604	65 450	66 427	32 381	23 517	10 529	27 996
ГС	837	989	1 043	546	331	166	466
ДО	8 601	8 555	8 498	4 325	2 938	1 235	3 826
ДУ	17 845	17 339	16 936	8 738	5 812	2 386	7 705
ӨМ	13 632	13 358	13 152	6 938	4 236	1 978	6 301
ДА	1 982	1 689	2 541	973	897	671	1 011
СЭ	5 997	6 422	6 707	2 731	2 945	1 031	2 188
ТӨ	18 710	17 098	17 550	8 130	6 358	3 062	6 499
ЗҮҮН БҮС							
ДҮН	45 341	43 923	42 749	21 378	16 531	4 840	17 161
ДД	10 411	9 724	9 894	4 864	4 021	1 009	3 608
СҮ	18 430	19 000	18 214	9 728	6 710	1 776	8 206
ХЭ	16 500	15 199	14 641	6 786	5 800	2 055	5 347
УЛААНБААТАР							
УБ	5 260	6 162	6 362	2 149	2 237	1 976	1 780

МАЛЧДЫН СОЁЛ АХУЙН НӨХЦЛИЙН ҮЗҮҮЛЭЛТ, бүс нутгаар

	Малчин өрхийн тоо	Сум, дүүргийн тоо	Баг, хорооны тоо	цахилгаан гэрэлтэй	телевизортой	авто машинтай	
						өрхийн тоо	машины тоо
ДҮН	168 344	340	1 664	67 701	60 136	23 228	23 894
БАРУУН БҮС							
ДҮН	48 781	92	461	21 680	19 034	7 463	7 690
БӨ	10 961	14	84	4 026	2 875	1 735	1 787
ГО	8 129	18	83	4 060	3 743	1 629	1 678
ЗА	10 278	24	113	4 498	4 288	1 572	1 603
УВ	10 057	19	90	3 804	3 384	1 143	1 174
ХО	9 356	17	91	5 292	4 744	1 384	1 448
ХАНГАЙН БҮС							
ДҮН	67 716	100	514	22 860	20 895	7 251	7 413
АР	15 991	19	99	4 446	2 860	1 121	1 150
БХ	11 336	20	100	4 860	4 705	1 640	1 671
ӨВ	17 088	19	103	6 196	5 654	1 560	1 595
ХӨ	16 082	24	121	4 442	5 183	1 826	1 867
БУ	6 361	16	72	2 380	2 011	1 051	1 077
ОР	858	2	19	536	482	53	53
ТӨВИЙН БҮС							
ДҮН	30 677	95	359	13 674	11 075	5 689	5 860
ГС	505	3	9	188	241	79	83
ДО	3 858	14	57	1 569	1 463	687	739
ДУ	7 877	15	64	3 845	2 811	1 567	1 587
ӨМ	6 283	15	53	3 499	2 446	1 346	1 378
ДА	1 005	4	24	645	466	256	262
СЭ	3 169	17	49	1 137	1 055	511	536
ТӨ	7 980	27	103	2 791	2 593	1 243	1 275
ЗҮҮН БҮС							
ДҮН	18 732	44	209	7 664	7 287	2 357	2 448
ДД	4 350	14	59	1 640	2 059	479	497
СҮ	7 310	13	67	4 072	3 274	803	834
ХЭ	7 072	17	83	1 952	1 954	1 075	1 117
УЛААНБААТАР							
УБ	2 438	9	121	1 823	1 845	468	483

	мотоцикльтэй		трактортой		хийсэн эсгий /м/	малын хашаатай өрх	худагтай өрх
	өрхийн тоо	мотоциклийн тоо	өрхийн тоо	тракторын тоо			
ДҮН	37 411	37 770	2 372	2 383	165 375	107 821	28 809
БАРУУН БҮС							
ДҮН	10 712	10 829	533	534	71 706	31 363	5 621
БӨ	1 987	1 989	63	63	24 165	8 465	853
ГО	2 897	2 897	46	46	2 182	5 139	1 717
ЗА	2 445	2 448	162	162	13 435	5 767	235
УВ	1 689	1 690	127	127	23 525	5 951	1 011
ХО	1 694	1 805	135	136	8 399	6 041	1 805
ХАНГАЙН БҮС							
ДҮН	13 661	13 683	694	697	49 620	44 019	7 022
АР	1 963	1 964	84	84	3 283	11 200	693
БХ	3 171	3 180	55	55	13 243	5 331	2 938
ӨВ	4 341	4 341	68	68	24 084	8 609	2 171
ХӨ	2 797	2 804	203	204	7 548	12 981	753
БУ	1 230	1 235	272	274	1 342	4 982	313
ОР	159	159	12	12	120	916	154
ТӨВИЙН БҮС							
ДҮН	8 970	9 185	668	673	37 747	20 862	11 235
ГС	157	159	6	6	137	296	210
ДО	1 181	1 228	19	19	1 966	2 526	1 950
ДУ	3 365	3 492	45	45	8 415	5 112	3 173
ӨМ	2 709	2 743	34	34	19 298	3 865	3 928
ДА	97	97	67	67	3 266	974	381
СЭ	279	281	242	245	1 034	3 250	816
ТӨ	1 182	1 185	255	257	3 631	4 839	777
ЗҮҮН БҮС							
ДҮН	3 881	3 886	426	428	6 286	9 090	4 800
ДД	809	814	179	181	306	2 720	1 933
СҮ	2 037	2 037	63	63	4 661	2 524	2 025
ХЭ	1 035	1 035	184	184	1 319	3 846	842
УЛААНБААТАР							
УБ	187	187	51	51	16	2 487	131

	малчин өрхийн тоонд харьцуулбал /хувиар/											
	цахилгаан гэрэлтэй		телевизортой		машинтай		мотоцикльтэй		трактортой		малын хашаатай өрх	худагтай өрх
	2 004	2 005	2 004	2 005	2 004	2 005	2 004	2 005	2 004	2 005		
ДҮН	31.8	40.2	28.7	35.7	12.9	13.8	21.1	22.2	1.5	1.4	64.0	17.1
БАРУУН БҮС												
ДҮН	32.9	44.4	30.0	39.0	14.3	15.3	21.9	22.0	1.2	1.1	64.3	11.5
БӨ	29.9	36.7	18.4	26.2	15.3	15.8	18.9	18.1	0.6	0.6	77.2	7.8
ГО	39.1	49.9	34.8	46.0	18.1	20.0	33.4	35.6	0.7	0.6	63.2	21.1
ЗА	29.6	43.8	33.3	41.7	14.4	15.3	22.2	23.8	1.9	1.6	56.1	2.3
УВ	27.8	37.8	26.9	33.6	10.1	11.4	17.2	16.8	1.4	1.3	59.2	10.1
ХО	40.6	56.6	40.2	50.7	14.2	14.8	20.2	18.1	1.4	1.4	64.6	19.3
ХАНГАЙН БҮС												
ДҮН	27.5	33.8	23.9	30.9	10.2	10.7	19.0	20.2	1.1	1.0	65.0	10.4
АР	19.8	27.8	12.3	17.9	8.2	7.0	13.7	12.3	0.7	0.5	70.0	4.3
БХ	34.9	42.9	31.6	41.5	13.5	14.5	23.8	28.0	0.7	0.5	47.0	25.9
ӨВ	32.4	36.3	25.6	33.1	8.1	9.1	23.4	25.4	0.4	0.4	50.4	12.7
ХӨ	23.8	27.6	26.3	32.2	10.6	11.4	16.7	17.4	1.3	1.3	80.7	4.7
БУ	28.0	37.4	26.3	31.6	14.1	16.5	17.3	19.3	4.3	4.3	78.3	4.9
ОР	48.3	62.5	45.0	56.2	5.6	6.2	23.7	18.5	1.7	1.4	106.8	17.9
ТӨВИЙН БҮС												
ДҮН	36.4	44.6	32.5	36.1	18.2	19.1	27.9	29.2	2.5	2.2	68.0	36.6
ГС	20.8	37.2	26.8	47.7	14.0	15.6	23.6	31.1	1.0	1.2	58.6	41.6
ДО	31.2	40.7	34.5	37.9	16.9	17.8	29.1	30.6	0.8	0.5	65.5	50.5
ДУ	37.8	48.8	30.7	35.7	17.8	19.9	38.8	42.7	0.6	0.6	64.9	40.3
ӨМ	48.6	55.7	33.6	38.9	20.9	21.4	41.2	43.1	0.8	0.5	61.5	62.5
ДА	88.1	64.2	61.7	46.4	25.3	25.5	10.6	9.7	8.3	6.7	96.9	37.9
СЭ	33.7	35.9	42.4	33.3	16.9	16.1	10.2	8.8	8.8	7.6	102.6	25.7
ТӨ	24.0	35.0	25.7	32.5	15.1	15.6	14.7	14.8	3.7	3.2	60.6	9.7
ЗҮҮН БҮС												
ДҮН	32.2	40.9	32.3	38.9	10.8	12.6	17.6	20.7	2.2	2.3	48.5	25.6
ДД	26.2	37.7	40.1	47.3	8.3	11.0	13.1	18.6	3.4	4.1	62.5	44.4
СҮ	44.9	55.7	36.0	44.8	9.3	11.0	22.9	27.9	1.0	0.9	34.5	27.7
ХЭ	21.8	27.6	22.9	27.6	14.1	15.2	14.5	14.6	2.6	2.6	54.4	11.9
УЛААНБААТАР												
УБ	68.4	74.8	66.8	75.7	19.8	19.2	7.7	7.7	3.0	2.1	102.0	5.4

МАЛТАЙ ӨРХИЙН МАЛЫН БҮЛЭГЛЭЛТ , бүс нутгаар

	10 хүртэл малтай		11-30 хүртэл малтай		31-50 хүртэл малтай		51-100 хүртэл малтай		100 хүртэл малтай өрх-бүгд	
	2004	2005	2003	2005	2003	2005	2003	2005	2004	2005
ДҮН	28 010	24 280	34 295	32 215	28 930	26 919	48 860	46 139	140 095	129 553
БАРУУН БҮС										
ДҮН	6 206	4 910	8 755	8 198	8 128	7 602	14 762	14 213	37 851	34 923
БӨ	2 583	1 862	2 700	2 824	2 402	2 247	4 021	3 996	11 706	10 929
ГО	347	217	1 101	882	1 128	961	2 302	2 036	4 878	4 096
ЗА	985	817	2 001	1 611	1 793	1 550	3 070	2 995	7 849	6 973
УВ	1 315	1 199	1 825	1 771	1 552	1 467	2 876	2 865	7 568	7 302
ХО	976	815	1 128	1 110	1 253	1 377	2 493	2 321	5 850	5 623
ХАНГАЙН БҮС										
ДҮН	7 265	6 225	13 459	12 269	12 092	10 975	20 413	19 054	53 229	48 523
АР	1 550	1 232	3 294	2 812	3 051	2 773	4 953	4 853	12 848	11 670
БХ	1 012	755	2 373	2 101	2 075	1 884	3 403	3 294	8 863	8 034
ӨВ	1 519	1 359	3 009	2 968	2 890	2 617	5 118	4 756	12 536	11 700
ХӨ	1 849	1 642	3 065	2 685	2 664	2 398	4 725	4 073	12 303	10 798
БУ	949	904	1 333	1 322	1 251	1 137	1 949	1 786	5 482	5 149
ОР	386	333	385	381	161	166	265	292	1 197	1 172
ТӨВИЙН БҮС										
ДҮН	6 984	6 377	6 459	6 429	5 006	4 791	8 314	7 698	26 763	25 295
ГС	77	56	133	123	112	107	179	192	501	478
ДО	251	289	556	487	518	425	967	955	2 292	2 156
ДУ	214	230	684	767	858	809	1 692	1 459	3 448	3 265
ӨМ	192	207	792	745	778	765	1 674	1 534	3 436	3 251
СЭ	2 893	2 451	1 481	1 704	924	1 004	998	923	6 296	6 082
ТӨ	2 166	1 953	2 292	2 116	1 567	1 449	2 484	2 374	8 509	7 892
ДА	1 191	1 191	521	487	249	232	320	261	2 281	2 171
ЗҮҮН БҮС										
ДҮН	3 857	3 542	4 251	3 958	3 050	2 894	4 729	4 491	15 887	14 885
ДД	1 625	1 451	1 448	1 178	845	843	1 147	1 108	5 065	4 580
СҮ	810	790	1 276	1 300	1 121	1 164	2 012	1 982	5 219	5 236
ХЭ	1 422	1 301	1 527	1 480	1 084	887	1 570	1 401	5 603	5 069
УЛААНБААТАР										
УБ	3 698	3 226	1 371	1 361	654	657	642	683	6 365	5 927

Хавсралт 4-ын үргэлжлэл

	101-200 малтай		201-500 малтай		501-999 малтай		1000-1499 малтай		1500-2000 малтай		2001-ээс дээш малтай	
	2004	2005	2004	2005	2004	2005	2004	2005	2004	2005	2004	2005
ДҮН	47 946	49 498	34 941	38 245	5 367	6 527	943	1 354	98	142	47	74
БАРУУН БҮС												
ДҮН	15 581	16 082	11 144	12 100	1 468	1 769	296	447	39	46	17	22
БӨ	3 341	3 441	1 295	1 052	104	55	16	17	5	4	0	1
ГО	2 610	2 807	2 276	2 719	299	448	31	77	10	6	2	6
ЗА	3 019	3 293	2 419	2 731	383	436	89	141	9	17	8	6
УВ	3 356	3 414	2 659	2 818	383	399	80	103	7	6	2	2
ХО	3 255	3 127	2 495	2 780	299	431	80	109	8	13	5	7
ХАНГАЙН БҮС												
ДҮН	18 245	19 312	10 843	12 606	1 142	1 680	205	320	9	23	8	11
АР	4 103	4 345	2 060	2 506	221	331	50	83	3	5	4	7
БХ	2 892	3 324	1 440	1 873	139	178	27	47	2	3	0	1
ӨВ	4 399	4 535	2 797	3 092	214	298	28	43	1	3	1	1
ХӨ	4 690	5 018	2 971	3 346	267	391	47	67	1	3	2	2
БУ	1 977	1 874	1 482	1 682	279	453	50	75	2	9	1	0
ОР	184	216	93	107	22	29	3	5	0	0	0	0
ТӨВИЙН БҮС												
ДҮН	9 030	9 113	8 396	8 849	1 541	1 709	198	279	14	24	7	11
ГС	177	151	132	173	29	44	14	16	1	1	0	2
ДО	1 277	1 252	1 386	1 288	309	290	33	29	3	4	0	1
ДУ	2 237	2 314	2 738	2 866	531	571	69	71	2	4	3	3
ӨМ	2 090	2 079	1 640	1 752	149	162	11	18	0	0	0	0
СЭ	772	739	586	599	132	158	20	29	3	0	1	1
ТӨ	2 304	2 376	1 812	2 071	376	453	48	110	5	15	3	3
ДА	173	202	102	100	15	31	3	6	0	0	0	1
ЗҮҮН БҮС												
ДҮН	4 732	4 594	4 422	4 518	1 196	1 359	243	301	35	49	15	29
ДД	1 027	1 046	897	944	279	336	38	50	6	11	2	5
СҮ	2 216	2 059	1 965	1 946	420	388	88	94	12	12	1	2
ХЭ	1 489	1 489	1 560	1 628	497	635	117	157	17	26	12	22
УЛААНБААТАР												
УБ	358	397	136	172	20	10	1	7	1	0	0	1

1000-ААС ДЭЭШ МАЛТАЙ ӨРХИЙН ТОО, бүс нутгаар

	Бүгд	1000-1499 малтай	Ү Ү Н Э Э С	
			1500-2000 малтай	2001-ээс малтай
НИЙТ ДҮН	1570	1354	142	74
		Б А Р У У Н БҮС		
ДҮН	515	447	46	22
БӨ	22	17	4	1
ГО	89	77	6	6
ЗА	164	141	17	6
УВ	111	103	6	2
ХО	129	109	13	7
		Х А Н Г А Й Н БҮС		
ДҮН	354	320	23	11
АР	95	83	5	7
БХ	51	47	3	1
ӨВ	47	43	3	1
ХӨ	72	67	3	2
БУ	84	75	9	0
ОР	5	5	0	0
		ТӨВИЙН БҮС		
ДҮН	314	279	24	11
ГС	19	16	1	2
ДО	34	29	4	1
ДУ	78	71	4	3
ӨМ	18	18	0	0
СЭ	30	29	0	1
ТӨ	128	110	15	3
ДА	7	6	0	1
		ЗҮҮН БҮС		
ДҮН	379	301	49	29
ДД	66	50	11	5
СҮ	108	94	12	2
ХЭ	205	157	26	22
		УЛААНБААТАР		
УБ	8	7	0	1

2005 ОНД МАЛЫНХАА ТООГООР ЭХНИЙ ТАВАН БАЙРТ ОРОХ АЙМАГ, СУМД

Аймгийн нэр	Малын тоо (мян.тол)	Сумын нэр	Малын тоо (мян.тол)
Нийт малын тоогоор			
1. Хөвсгөл	2 504.3	1. Дундговийн Эрдэнэдалай	273.3
2. Өвөрхангай	2 301.2	2. Өвөрхангайн Баянгол	213.7
3. Архангай	2 195.0	3. Архангайн Эрдэнэмандал	208.9
4. Завхан	2 102.1	4. Увсын Тэс	200.4
5. Увс	2 021.3	5. Ховдын Булган	191.8
Тэмээгээр			
1. Өмнөговь	70.8	1. Өмнөговийн Ханбогд	13.6
2. Дорноговь	28.5	2. Баянхонгорын Баянлиг	10.2
3. Говь-Алтай	25.0	3. Өмнөговийн Мандал-Овоо	10.2
4. Баянхонгор	22.8	4. Өмнөговийн Манлай	7.1
5. Дундговь	20.7	5. Дундговийн Өлзийт	6.2
Адуугаар			
1. Архангай	194.4	1. Булганы Сайхан	24.2
2. Төв	179.4	2. Сүхбаатарын Эрдэнэцагаан	23.6
3. Сүхбаатар	177.7	3. Сүхбаатарын Сүхбаатар	20.9
4. Хэнтий	171.0	4. Сүхбаатарын Мөнххаан	19.8
5. Хөвсгөл	148.0	5. Хэнтийн Батноров	19.7
Үхрээр			
1. Хөвсгөл	254.9	1. Архангайн Өндөр -Улаан	29.8
2. Архангай	253.2	2. Өвөрхангайн Уянга	24.7
3. Хэнтий	148.2	3. Архангайн Тариат	24.5
4. Сүхбаатар	125.3	4. Архангайн Чулуут	24.1
5. Увс	108.9	5. Архангайн Ихтамир	24.1
Хониор			
1. Өвөрхангай	1 059.4	1. Дундговийн Эрдэнэдалай	128.9
2. Хөвсгөл	1 040.2	2. Өвөрхангайн Баянгол	121.4
3. Завхан	1 026.4	3. Увсын Тэс	120.1
4. Архангай	991.6	4. Архангайн Эрдэнэмандал	118.8
5. Увс	987.7	5. Булганы Сайхан	96.2
Ямаа			
1. Говь-Алтай	1 136.5	1. Өвөрхангайн Богд	127.4
2. Ховд	1 071.8	2. Ховдын Булган	125.3
3. Хөвсгөл	1 058.8	3. Дундговийн Эрдэнэдалай	118.4
4. Өвөрхангай	992.2	4. Өмнөговийн Номгон	107.0
5. Баянхонгор	916.0	5. Ховдын Манхан	106.5

2005 ОНЫ ЭЦЭСТ БАЙГАА НИЙТ МАЛЫН ТОО, бүс нутгаар

	Бүгд	үүнээс					мян.тол
		Тэмээ	Адуу	Үхэр	Хонь	Ямаа	бодод шилжүүлс нээр
ДҮН	30 398.8	254.2	2 029.1	1 963.6	12 884.5	13 267.4	8 179.9
БАРУУН БҮС							
ДҮН	9 242.1	68.3	363.6	421.8	3 862.6	4 525.8	2 097.0
БӨ	1 320.5	4.3	57.6	80.5	557.5	620.6	315.1
ГО	1 834.3	25.0	54.5	30.6	587.7	1 136.5	362.5
ЗА	2 102.3	6.3	101.2	107.2	1 026.4	861.2	496.4
УВ	2 021.3	15.8	73.2	108.9	987.7	835.7	474.8
ХО	1 963.7	16.9	77.1	94.6	703.3	1 071.8	448.2
ХАНГАЙН БҮС							
ДҮН	10 090.3	39.5	694.0	815.8	4 283.2	4 257.8	2 815.1
АР	2 195.0	0.7	194.4	253.2	991.6	755.1	708.2
БХ	1 553.4	22.8	70.8	96.7	447.1	916.0	390.7
ӨВ	2 301.0	13.1	136.6	99.7	1 059.4	992.2	556.6
ХӨ	2 504.3	2.4	148.0	254.9	1 040.2	1 058.8	712.3
БУ	1 399.3	0.4	136.4	98.1	689.1	475.3	409.3
ОР	137.3	0.1	7.8	13.2	55.8	60.4	38.0
ТӨВИЙН БҮС							
ДҮН	6 628.2	123.1	477.3	302.8	2 696.4	3 028.6	1 792.8
ГС	155.8	0.4	11.9	4.5	59.1	79.9	36.9
ДО	971.0	28.5	79.1	44.7	372.5	446.2	284.5
ДУ	1 829.1	20.7	119.5	43.8	819.7	825.4	434.1
ӨМ	1 121.6	70.8	42.8	8.6	246.4	753.0	292.8
ДА	142.9	0.1	7.5	19.4	65.4	50.5	44.2
СЭ	627.5	0.4	37.1	73.7	277.6	238.7	187.5
ТӨ	1 780.3	2.2	179.4	108.1	855.7	634.9	512.8
ЗҮҮН БҮС							
ДҮН	4 191.2	23.2	477.4	373.3	1 948.2	1 369.1	1 381.5
ДД	978.4	6.3	128.7	99.8	469.9	273.7	350.6
СҮ	1 523.1	11.8	177.7	125.3	696.0	512.3	500.8
ХЭ	1 689.7	5.1	171.0	148.2	782.3	583.1	530.1
УЛААНБААТАР							
УБ	247.0	0.1	16.8	50.0	94.2	85.9	93.5

2005 ОНЫ НИЙТ МАЛЫН ӨСӨЛТ, БУУРАЛТ бүс нутгаар

МЯН.ТОЛ

	өнгөрсөн онтой харьцуулсан					
	бодод шилжсэн		толгойн тоо		тэмээ	
	хувь	зөрүү	хувь	зөрүү	хувь	зөрүү
ДҮН	106.1	470.5	108.5	2 370.9	99.1	- 2.4
БАРУУН БҮС						
ДҮН	107.5	146.0	108.4	717.0	100.1	0.0
БӨ	96.5	- 11.4	98.1	- 26.2	89.9	- 0.5
ГО	117.2	53.3	119.1	294.7	102.1	0.5
ЗА	109.7	43.9	110.5	200.3	97.6	- 0.2
УВ	104.8	21.6	103.7	73.0	99.4	- 0.1
ХО	109.4	38.6	109.8	175.2	102.0	0.3
ХАНГАЙН БҮС						
ДҮН	108.4	219.2	111.5	1 039.5	101.8	0.7
АР	108.9	57.9	112.7	246.7	98.2	0.0
БХ	112.4	43.2	117.4	229.8	108.5	1.8
ӨВ	106.0	31.6	106.8	145.7	95.0	- 0.7
ХӨ	105.6	37.6	109.1	209.1	89.3	- 0.3
БУ	112.6	45.8	115.3	186.1	82.6	- 0.1
ОР	108.9	3.1	119.2	22.1	94.4	0.0
ТӨВИЙН БҮС						
ДҮН	104.1	70.3	106.0	375.3	98.4	- 2.1
ГС	115.2	4.9	120.4	26.4	88.8	- 0.1
ДО	93.5	- 19.8	95.3	- 47.5	96.0	- 1.2
ДУ	101.6	7.0	102.7	48.1	97.3	- 0.6
ӨМ	103.5	9.8	104.8	51.5	100.1	0.0
ДА	110.1	4.0	114.2	17.8	286.1	0.1
СЭ	105.4	9.7	108.7	50.1	79.2	- 0.1
ТӨ	111.9	54.7	114.8	228.9	90.2	- 0.2
ЗҮҮН БҮС						
ДҮН	102.1	28.6	105.5	218.1	95.0	- 1.2
ДД	105.4	17.9	110.2	90.6	99.7	0.0
СҮ	94.9	- 26.9	96.4	- 56.9	93.8	- 0.8
ХЭ	107.6	37.6	112.3	184.4	92.3	- 0.4
УЛААНБААТАР						
УБ	107.4	6.5	109.2	20.7	232.5	0.1

	өнгөрсөн онтой харьцуулсан							
	адуу		үхэр		хонь		ямаа	
	хувь	зөрүү	хувь	зөрүү	хувь	зөрүү	хувь	зөрүү
ДҮН	101.2	23.8	106.6	122.0	110.3	1 198.1	108.4	1 029.4
	БАРУУН БҮС							
ДҮН	104.6	16.0	107.9	30.8	110.5	367.4	107.2	302.9
БӨ	94.8	- 3.1	93.6	- 5.5	100.6	3.2	96.8	- 20.2
ГО	115.2	7.2	123.4	5.8	121.8	105.2	118.3	176.0
ЗА	105.3	5.1	111.3	10.9	113.6	123.3	107.7	61.3
УВ	104.2	2.9	108.5	8.5	106.6	61.2	100.0	0.4
ХО	105.3	3.9	113.2	11.1	111.8	74.5	108.7	85.4
	ХАНГАЙН БҮС							
ДҮН	101.3	9.1	109.1	68.0	113.2	498.6	112.2	463.2
АР	101.6	3.2	109.3	21.5	115.2	130.6	113.8	91.5
БХ	106.9	4.5	106.7	6.1	117.2	65.5	119.9	151.9
ӨВ	102.8	3.7	109.3	8.5	109.1	87.9	104.9	46.3
ХӨ	94.8	- 8.1	106.9	16.5	111.6	108.2	109.6	92.8
БУ	106.0	7.7	116.0	13.6	116.2	95.8	117.0	69.1
ОР	80.2	- 1.9	115.9	1.8	123.5	10.6	123.7	11.6
	ТӨВИЙН БҮС							
ДҮН	100.1	0.2	107.3	20.5	107.7	192.7	105.7	163.8
ГС	107.4	0.8	114.5	0.6	121.4	10.4	122.5	14.7
ДО	90.4	- 8.4	89.7	- 5.2	97.5	- 9.4	95.0	- 23.4
ДУ	99.0	- 1.2	104.0	1.7	104.2	32.7	101.9	15.5
ӨМ	104.6	1.9	116.0	1.2	106.8	15.8	104.5	32.6
ДА	92.0	- 0.7	113.0	2.2	114.5	8.3	118.4	7.9
СЭ	94.0	- 2.4	107.8	5.3	109.5	24.0	110.8	23.2
ТӨ	106.0	10.2	115.8	14.7	114.9	110.9	117.2	93.3
	ЗҮҮН БҮС							
ДҮН	99.8	- 0.8	99.5	- 1.9	107.2	130.5	107.2	91.8
ДД	103.3	4.1	101.3	1.3	110.8	45.9	116.8	39.4
СҮ	95.8	- 7.8	90.5	- 13.1	98.5	- 10.4	95.4	- 24.8
ХЭ	101.7	2.9	107.1	9.9	113.8	95.0	115.3	77.2
	УЛААНБААТАР							
УБ	95.7	- 0.8	110.3	4.7	110.5	8.9	110.0	7.8

НИЙТ МАЛЫН ТООНЫ ӨСӨЛТ, БУУРАЛТ

	2000	2001	2002	2003	2004	2005	2005/2004	
							мян.тол	
							%	зөрүү
Дүн	30227.5	26075.3	23897.6	25427.7	28027.9	30 398.8	108.5	2370.7
БАРУУН БҮС								
Дүн	8 702.4	7587.2	6482.2	7410.8	8524.8	9242.1	108.4	717.3
БӨ	1 310.4	1297.8	1234.2	1315.6	1346.6	1 320.5	98.1	-26.1
ГО	2 035.1	1714.7	1010.5	1261.2	1539.6	1 834.3	119.1	294.7
ЗА	1 941.3	1486.7	1443.2	1628.6	1901.8	2 102.3	110.5	200.5
УВ	1 579.3	1575.6	1470.4	1664.4	1948.3	2 021.3	103.7	73.0
ХО	1 836.3	1512.4	1323.9	1541.0	1788.5	1 963.7	109.8	175.2
Нийт малд эзлэх %	28.8	29.1	27.1	29.1	30.4	30.4	-	0.0
ХАНГАЙН БҮС								
Дүн	10 711.7	8 683.3	7724.6	8131.8	9 050.9	10 090.3	111.5	1039.4
АР	2 216.1	1836.1	1748.8	1837.5	1948.2	2195.0	112.7	246.8
БХ	2 375.7	1581.7	862.2	1099.2	1323.6	1553.4	117.4	229.8
ӨВ	2 159.0	1869.1	1665.4	1918.8	2155.5	2 301.0	106.8	145.5
ХӨ	2 269.6	1770.0	1900.8	2060.4	2295.2	2 504.3	109.1	209.1
БУ	1 522.8	1457.6	1387.7	1107.9	1213.2	1 399.3	115.3	186.1
ОР	168.5	168.8	159.7	107.9	115.2	137.3	119.2	22.1
Нийт малд эзлэх %	35.4	33.3	32.3	32.0	32.3	33.2	-	0.9
ТӨВИЙН БҮС								
Дүн	6 792.6	6 003.4	5 737.3	5723.7	6252.8	6628.2	106.0	375.4
ГС	112.5	65.0	80.0	107.0	129.4	155.8	120.4	26.4
ДО	1 036.6	838.3	825.8	926.4	1 018.5	971.0	95.3	-47.5
ДУ	1 282.8	1397.4	1475.0	1598.1	1780.9	1 829.1	102.7	48.2
ӨМ	1 489.6	1209.6	909.1	907.4	1070.1	1 121.6	104.8	51.5
СЭ	654.5	645.4	683.4	587.0	577.4	627.5	108.7	50.1
ТӨ	2 022.1	1668.0	1598.0	1475.6	1551.4	1 780.3	114.8	228.9
ДА	194.5	179.7	166.0	122.2	125.1	142.9	114.2	17.8
Нийт малд эзлэх %	22.5	23.0	24.0	22.5	22.3	21.8	-	-0.5
ЗҮҮН БҮС								
Дүн	3 790.1	3579.9	3720.0	3918.2	3973.2	4191.2	105.5	218.0
ХЭ	1 471.4	1356.7	1378.5	1451.7	1505.3	1 689.7	112.3	184.4
ДД	826.2	794.1	825.4	843.8	887.9	978.4	110.2	90.5
СҮ	1 492.5	1429.1	1516.1	1622.7	1580.0	1 523.1	96.4	-56.9
Нийт малд эзлэх %	12.5	13.7	15.6	15.4	14.2	13.8	-	-0.4
УЛААНБААТАР								
УБ	230.6	221.4	233.5	243.3	226.4	247.0	109.1	20.6
Нийт малд эзлэх %	0.8	0.8	1.0	1.0	0.8	0.8	-	0.0

2005 ОНЫ ЭЦЭСТ БАЙГАА ХУВИЙН МАЛЫН ТОО, бүс нутгаар

	Бүгд	үүнээс					мян.тол
		Тэмээ	Адуу	Үхэр	Хонь	Ямаа	бодод
							шилжүүлсн ээр
ДҮН	29 901.8	250.0	2 001.2	1 940.3	12 582.9	13 127.4	8 054.6
БАРУУН БҮС							
ДҮН	9 178.1	67.9	360.1	420.5	3 826.8	4 502.7	2 083.1
БӨ	1 312.8	4.3	57.0	80.4	553.6	617.5	313.3
ГО	1 825.9	24.8	54.2	30.4	584.6	1 131.8	360.8
ЗА	2 085.9	6.3	100.3	107.0	1 016.6	855.7	493.1
УВ	2 003.8	15.7	72.0	108.7	975.6	831.8	470.8
ХО	1 949.7	16.8	76.6	94.0	696.4	1 065.9	445.1
ХАНГАЙН БҮС							
ДҮН	10 013.7	39.3	690.1	813.3	4 235.1	4 235.8	2 797.8
АР	2 184.2	0.6	194.0	252.7	984.4	752.5	705.7
БХ	1 547.7	22.8	70.6	96.4	443.8	914.0	389.4
ӨВ	2 294.3	13.1	136.4	99.6	1 054.8	990.4	555.3
ХӨ	2 479.1	2.4	146.2	254.3	1 027.2	1 048.9	706.5
БУ	1 374.2	0.3	135.4	97.2	670.8	470.5	403.7
ОР	134.2	0.1	7.5	13.1	54.1	59.5	37.2
ТӨВИЙН БҮС							
ДҮН	6 448.8	119.9	466.5	293.3	2 595.3	2 973.6	1 744.1
ГС	150.5	0.4	11.8	4.4	55.4	78.5	35.9
ДО	933.5	26.3	77.5	43.3	352.0	434.4	273.2
ДУ	1 817.1	20.4	119.3	43.7	813.1	820.5	431.7
ӨМ	1 105.9	70.3	42.6	8.5	243.4	741.1	289.8
ДА	136.4	0.1	7.1	19.1	60.6	49.5	42.7
СЭ	594.2	0.3	35.1	69.2	256.8	232.8	176.6
ТӨ	1 711.2	2.1	173.1	105.1	814.0	616.8	494.2
ЗҮҮН БҮС							
ДҮН	4 021.4	22.6	467.9	363.6	1 836.5	1 330.8	1 337.9
ДД	924.6	6.0	124.9	95.2	432.5	266.1	334.4
СҮ	1 488.8	11.6	174.1	121.9	679.7	501.5	489.4
ХЭ	1 608.0	5.0	168.9	146.5	724.3	563.2	514.1
УЛААНБААТАР							
УБ	239.6	0.1	16.5	49.4	89.0	84.5	91.5

ХУВИЙН МАЛЫН ТООНЫ ӨСӨЛТ, БУУРАЛТ

	2000	2001	2002	2003	2004	2005	МЯН.ТОЛ	
							2005/2004	
							%	зөрүү
ДҮН	29 236.6	25335.6	23280.0	24888.8	27517.5	29901.8	108.7	2 384.3
БАРУУН БҮС								
Дүн	8 588.3	7497.1	6419.9	7347.3	8462.7	9178.1	115.2	715.4
БӨ	1 299.9	1287.7	1 224.9	1 306.8	1 337.5	1 312.8	102.3	- 24.7
ГО	2 006.6	1696.7	1 004.3	1 253.5	1 532.4	1 825.9	122.2	293.5
ЗА	1 924.0	1470.7	1 429.0	1 613.8	1 885.5	2 085.9	116.8	200.4
УВ	1 550.7	1549.4	1 450.8	1 645.6	1 930.1	2 003.8	117.3	73.7
ХО	1 807.1	1492.6	1 310.9	1 527.6	1 777.2	1 949.7	116.3	172.5
ХАНГАЙН БҮС								
Дүн	10 553.1	8571.5	7641.2	8066.9	8980.5	10013.7	111.3	1 033.2
АР	2 199.5	1822.2	1738.0	1828.6	1939.2	2184.2	106.0	245.0
БХ	2 351.6	1568.9	857.1	1093.6	1317.6	1547.7	120.5	230.1
БУ	1 473.5	1420.4	1360.1	1091.5	1189.5	2294.3	109.0	1 104.8
ӨВ	2 137.0	1854.2	1655.8	1910.8	2148.3	2479.1	112.4	330.8
ХӨ	2 234.0	1745.5	1876.2	2037.8	2273.6	1374.2	111.6	- 899.4
ОР	157.5	160.3	154.0	104.6	112.3	134.2	107.4	21.9
ТӨВИЙН БҮС								
Дүн	6 379.9	5719.3	5499.8	5520.9	6066.7	6448.8	109.9	382.1
ГС	94.0	59.1	74.4	101.1	123.7	150.5	122.4	26.8
ДО	960.5	783.3	776.7	879.0	972.8	933.5	110.7	- 39.3
ДУ	1 266.3	1382.1	1460.5	1584.2	1768.1	1817.1	111.6	49.0
ӨМ	1 459.3	1182.1	892.6	892.4	1054.1	1105.9	118.1	51.8
ДА	173.5	165.2	150.5	111.1	114.0	136.4	102.6	22.4
СЭ	566.6	582.4	634.5	552.0	545.1	594.2	98.8	49.1
ТӨ	1 859.7	1565.1	1510.6	1401.1	1488.9	1711.2	106.3	222.3
ЗҮҮН БҮС								
Дүн	3 500.3	3338.1	3497.5	3720.8	3791.1	4021.4	101.9	230.3
СҮ	1 423.1	1371.4	1458.5	1574.8	1537.7	924.6	97.6	- 613.1
ХЭ	1 338.3	1254.1	1291.5	1366.3	1425.2	1488.8	104.3	63.6
ДД	738.9	712.6	747.5	779.7	828.2	1608.0	106.2	779.8
УЛААНБААТАР								
УБ	215.0	209.6	222.0	232.9	216.6	239.6	93.0	23.0

МАЛТАЙ НЭГ ӨРХӨД НОГДОХ МАЛЫН ТОО, БҮС НУТГААР

	Бодод шилжүүлснээр					Толгойн тоогоор				
	2001	2002	2003	2004	2005	2001	2002	2003	2004	2005
ДҮН	30	29	30	33	36	99	96	105	121	133
	БАРУУН БҮС									
Дүн	26	23	26	29	32	106	95	109	127	140
БӨ	21	20	20	20	20	81	78	80	82	85
ГО	32	21	25	30	36	145	97	123	152	180
ЗА	25	26	28	33	37	96	102	113	137	153
УВ	26	25	28	32	34	103	102	117	137	143
ХО	30	25	29	34	37	115	101	123	148	161
	ХАНГАЙН БҮС									
Дүн	29	28	28	31	34	90	85	93	107	121
АР	32	31	32	34	37	84	84	91	101	115
БХ	27	20	23	26	29	98	64	82	99	115
БУ	42	41	17	39	28	121	122	95	152	117
ӨВ	23	21	23	26	36	85	81	99	108	126
ХӨ	28	29	62	33	44	80	88	106	112	149
ОР	23	23	18	23	25	71	70	58	75	88
	ТӨВИЙН БҮС									
Дүн	32	32	33	36	40	105	108	115	132	142
ГС	18	24	30	37	43	69	92	117	145	174
ДО	43	43	49	55	57	132	140	161	184	186
ДУ	37	39	42	47	48	144	156	171	196	200
ӨМ	41	34	34	38	40	144	117	121	144	152
ДА	16	18	14	15	18	44	52	40	44	54
СЭ	20	22	21	22	25	57	66	65	70	78
ТӨ	32	32	31	34	40	99	100	101	114	132
	ЗҮҮН БҮС									
Дүн	44	45	47	49	54	118	124	133	143	156
ДД	36	37	40	43	50	90	94	101	113	133
СҮ	48	49	52	52	51	136	141	151	155	153
ХЭ	45	46	48	51	59	122	129	139	153	178
	УЛААНБААТАР									
УБ	11	12	13	12	14	28	31	34	32	37

НИЙТ МАЛД ХУВИЙН МАЛЫН ЭЗЛЭХ ХУВИЙН ЖИН, бүс нутгаар

	Бүгд	үүнээс					Бодод шилжүүл снээр
		Тэмээ	Адуу	Үхэр	Хонь	Ямаа	
ДҮН	98.4	98.3	98.6	98.8	97.7	98.9	98.5
БАРУУН БҮС							
ДҮН	99.3	99.4	99.0	99.7	99.1	99.5	99.3
БӨ	99.4	100.0	98.9	99.9	99.3	99.5	99.4
ГО	99.5	99.5	99.7	99.4	99.5	99.6	99.5
ЗА	99.2	99.9	99.2	99.9	99.0	99.4	99.3
УВ	99.1	99.9	98.3	99.8	98.8	99.5	99.2
ХО	99.3	99.4	99.3	99.4	99.0	99.4	99.3
ХАНГАЙН БҮС							
ДҮН	99.2	99.5	99.4	99.7	98.9	99.5	99.4
АР	99.5	94.0	99.8	99.8	99.3	99.7	99.6
БХ	99.6	99.8	99.8	99.7	99.3	99.8	99.7
ӨВ	99.7	100.0	99.8	99.9	99.6	99.8	99.8
ХӨ	99.0	99.8	98.8	99.8	98.8	99.1	99.2
БУ	98.2	87.7	99.3	99.1	97.3	99.0	98.6
ОР	97.8	100.0	96.8	98.7	96.9	98.5	97.8
ТӨВИЙН БҮС							
ДҮН	97.3	97.4	97.7	96.9	96.3	98.2	97.3
ГС	96.6	100.0	99.2	97.9	93.6	98.3	97.3
ДО	96.1	92.3	97.9	96.9	94.5	97.4	96.0
ДУ	99.3	98.5	99.9	99.9	99.2	99.4	99.4
ӨМ	98.6	99.3	99.7	99.0	98.8	98.4	99.0
ДА	95.5	100.0	95.8	98.6	92.7	97.9	96.6
СЭ	94.7	61.3	94.7	93.9	92.5	97.5	94.2
ТӨ	96.1	96.0	96.5	97.2	95.1	97.2	96.4
ЗҮҮН БҮС							
ДҮН	95.9	97.4	98.0	97.4	94.3	97.2	96.8
ДД	94.5	95.4	97.0	95.3	92.0	97.2	95.4
СҮ	97.7	98.4	97.9	97.3	97.7	97.9	97.7
ХЭ	95.2	98.9	98.8	98.9	92.6	96.6	97.0
УЛААНБААТАР							
УБ	96.9	93.5	98.0	98.8	94.5	98.4	97.9

СҮРГИЙН БҮТЭЦ, бүс нутгаар

МЯН.ТОЛ

	ТОЛГОЙГООР					ХУВИАР				
	Бүгд	төл, өсвөр насны	ажлын ба бэлтгэлийн насны эр	хээлтэгч	хээлтүү лэгч	Бүгд	төл, өсвөр насны	ажлын ба бэлтгэлийн насны эр	хээлтэгч	хээлтүү лэгч
ДҮН	30 398.8	9 951.5	7 254.4	12 883.7	309.2	100.0	32.7	23.9	42.4	1.0
БАРУУН БҮС										
ДҮН	9 241.7	2 852.3	2 386.1	3 911.9	91.4	100.0	30.9	25.8	42.3	1.0
БӨ	1 320.5	402.0	312.5	585.2	20.8	100.0	30.4	23.7	44.3	1.6
ГО	1 834.2	562.2	522.3	736.5	13.2	100.0	30.6	28.5	40.2	0.7
ЗА	2 102.1	651.7	575.9	856.1	18.4	100.0	31.0	27.4	40.7	0.9
УВ	2 021.2	600.9	493.1	907.6	19.6	100.0	29.7	24.4	44.9	1.0
ХО	1 963.7	635.5	482.3	826.5	19.4	100.0	32.4	24.6	42.1	1.0
ХАНГАЙН БҮС										
ДҮН	10 090.7	3 374.4	2 421.8	4 196.9	97.4	100.0	33.4	24.0	41.6	1.0
АР	2 195.0	754.0	507.5	911.6	21.9	100.0	34.4	23.1	41.5	1.0
БХ	1 553.5	519.6	392.5	628.7	12.7	100.0	33.4	25.3	40.5	0.8
ӨВ	2 301.2	706.7	640.4	926.7	27.2	100.0	30.7	27.8	40.3	1.2
ХӨ	2 504.3	844.5	573.5	1 065.4	20.9	100.0	33.7	22.9	42.5	0.8
БУ	1 399.3	498.2	282.6	605.1	13.4	100.0	35.6	20.2	43.2	1.0
ОР	137.4	51.4	25.3	59.4	1.3	100.0	37.4	18.4	43.3	0.9
ТӨВИЙН БҮС										
ДҮН	6 628.1	2 142.7	1 577.9	2 840.7	66.8	100.0	32.3	23.8	42.9	1.0
ГС	155.9	55.1	31.3	68.0	1.5	100.0	35.3	20.1	43.7	0.9
ДО	971.1	298.4	255.5	407.6	9.6	100.0	30.7	26.3	42.0	1.0
ДУ	1 829.1	567.3	475.1	769.1	17.6	100.0	31.0	26.0	42.0	1.0
ӨМ	1 121.5	304.9	341.2	463.9	11.5	100.0	27.2	30.4	41.4	1.0
ДА	142.8	52.0	22.9	66.6	1.3	100.0	36.4	16.0	46.6	0.9
СЭ	627.5	232.2	106.9	282.6	5.8	100.0	37.0	17.0	45.0	0.9
ТӨ	1 780.2	632.8	345.0	782.9	19.5	100.0	35.5	19.4	44.0	1.1
ЗҮҮН БҮС										
ДҮН	4 191.3	1 490.7	832.1	1 817.6	50.9	100.0	35.6	19.9	43.4	1.2
ДД	978.5	364.8	170.5	429.2	14.0	100.0	37.3	17.4	43.9	1.4
СҮ	1 523.1	519.4	342.2	642.7	18.8	100.0	34.1	22.5	42.2	1.2
ХЭ	1 689.7	606.5	319.4	745.7	18.1	100.0	35.9	18.9	44.1	1.1
УЛААНБААТАР										
УБ	247.1	91.4	36.7	116.3	2.7	100.0	37.0	14.8	47.1	1.1

ТЭМЭЭН СҮРГИЙН БҮТЭЦ, бүс нутгаар

МЯН.ТОЛ

	ТОЛГОЙГООР					ХУВИАР				
	Бүгд	төл, өсвөр насны	ажлын ба бэлтгэлийн насны эр	хээлтэгч	хээлтүүл эгч	Бүгд	төл, өсвөр насны	ажлын ба бэлтгэлийн насны эр	хээлтэгч	хээлтүүл эгч
ДҮН	254.2	89.4	85.3	76.3	3.3	100.0	35.2	33.5	30.0	1.3
	БАРУУН БҮС									
ДҮН	68.3	18.2	31.5	17.7	0.9	100.0	26.6	46.1	25.9	1.3
БӨ	4.3	0.9	2.3	1.1	0.1	100.0	20.4	53.5	24.8	1.4
ГО	25.0	7.4	10.5	6.7	0.3	100.0	29.5	42.2	27.0	1.3
ЗА	6.3	1.1	4.2	1.0	0.1	100.0	17.2	66.3	15.5	1.0
УВ	15.8	4.4	6.7	4.4	0.2	100.0	27.9	42.6	27.9	1.5
ХО	16.9	4.4	7.8	4.5	0.2	100.0	26.0	46.2	26.5	1.3
	ХАНГАЙН БҮС									
ДҮН	39.5	13.3	14.0	11.4	0.5	100.0	33.7	35.4	28.9	1.3
АР	0.7	0.3	0.2	0.1	0.0	100.0	46.9	31.3	20.4	1.3
БХ	22.8	8.3	7.4	6.8	0.3	100.0	36.6	32.5	29.8	1.1
ӨВ	13.1	4.3	4.9	3.8	0.2	100.0	32.4	37.5	28.7	1.4
ХӨ	2.4	0.3	1.4	0.6	0.0	100.0	14.3	59.2	24.8	1.7
БУ	0.4	0.1	0.1	0.1	0.0	100.0	34.4	29.9	33.1	2.6
ОР	0.1	0.0	0.0	0.0	0.0	100.0	27.4	41.7	25.0	6.0
	ТӨВИЙН БҮС									
ДҮН	123.1	51.5	29.8	40.1	1.5	100.0	41.8	24.2	32.6	1.2
ГС	0.4	0.1	0.1	0.1	0.0	100.0	33.6	31.4	32.5	2.5
ДО	28.5	10.9	7.6	9.6	0.4	100.0	38.4	26.7	33.6	1.3
ДУ	20.7	8.5	5.4	6.6	0.2	100.0	41.1	26.2	31.7	1.0
ӨМ	70.8	31.1	15.8	23.0	0.9	100.0	43.9	22.3	32.5	1.3
ДА	0.1	0.0	0.0	0.0	0.0	100.0	39.8	12.6	43.7	3.9
СЭ	0.4	0.2	0.1	0.2	0.0	100.0	37.0	22.6	36.7	3.6
ТӨ	2.2	0.7	0.8	0.6	0.0	100.0	31.1	38.2	28.6	2.1
	ЗҮҮН БҮС									
ДҮН	23.2	6.3	9.6	6.9	0.3	100.0	27.2	41.4	29.7	1.3
ДД	6.3	1.8	2.5	1.9	0.1	100.0	28.1	40.1	29.5	2.3
СҮ	11.8	3.1	5.0	3.6	0.1	100.0	26.0	42.0	30.7	1.2
ХЭ	5.1	1.4	2.1	1.4	0.1	100.0	27.8	41.9	28.7	1.8
	УЛААНБААТАР									
УБ	0.1	0.0	0.0	0.0	0.0	100.0	45.2	31.2	22.6	1.1

АДУУН СҮРГИЙН БҮТЭЦ, бүс нутгаар

МЯН.ТОЛ

	ТОЛГОЙГООР					ХУВИАР				
	Бүгд	төл, өсвөр насны	ажлын ба бэлтгэлийн насны эр	хээлтэгч	хээлтүүл эгч	Бүгд	төл, өсвөр насны	ажлын ба бэлтгэлийн насны эр	хээлтэгч	хээлтүүл эгч
ДҮН	2 029.1	745.6	630.3	569.7	83.5	100.0	36.7	31.1	28.1	4.1
	БАРУУН БҮС									
ДҮН	363.5	115.7	136.1	98.9	12.9	100.0	31.8	37.4	27.2	3.5
БӨ	57.6	16.0	22.5	17.2	2.0	100.0	27.8	39.0	29.9	3.4
ГО	54.4	16.3	21.6	14.2	2.3	100.0	29.9	39.8	26.2	4.2
ЗА	101.2	34.4	36.2	27.2	3.4	100.0	34.0	35.8	26.9	3.4
УВ	73.2	23.8	28.0	19.1	2.3	100.0	32.5	38.2	26.1	3.2
ХО	77.1	25.2	27.8	21.2	2.9	100.0	32.7	36.1	27.4	3.8
	ХАНГАЙН БҮС									
ДҮН	694.0	250.9	220.8	195.3	27.0	100.0	36.2	31.8	28.1	3.9
АР	194.4	77.7	53.8	55.2	7.7	100.0	39.9	27.7	28.4	3.9
БХ	70.8	23.6	25.2	19.3	2.7	100.0	33.4	35.6	27.2	3.8
ӨВ	136.6	49.9	43.8	36.8	6.1	100.0	36.6	32.0	26.9	4.5
ХӨ	147.9	44.2	59.0	39.4	5.3	100.0	29.9	39.9	26.6	3.6
БУ	136.4	52.7	36.5	42.3	4.9	100.0	38.6	26.8	31.0	3.6
ОР	7.9	2.8	2.5	2.3	0.3	100.0	35.6	31.4	29.4	3.6
	ТӨВИЙН БҮС									
ДҮН	477.2	177.7	143.4	135.1	21.0	100.0	37.2	30.1	28.3	4.4
ГС	12.0	5.1	3.0	3.4	0.5	100.0	43.0	24.9	28.3	3.8
ДО	79.1	28.0	26.5	20.8	3.8	100.0	35.4	33.5	26.2	4.8
ДУ	119.4	42.1	38.0	34.2	5.1	100.0	35.3	31.8	28.6	4.3
ӨМ	42.7	14.8	15.5	10.3	2.1	100.0	34.6	36.3	24.2	4.9
ДА	7.5	3.0	2.1	2.1	0.3	100.0	39.7	28.3	28.5	3.5
СЭ	37.0	12.3	12.2	11.0	1.5	100.0	33.2	33.0	29.6	4.2
ТӨ	179.5	72.4	46.1	53.3	7.7	100.0	40.4	25.7	29.7	4.3
	ЗҮҮН БҮС									
ДҮН	477.4	195.3	124.7	135.5	21.9	100.0	40.9	26.1	28.4	4.6
ДД	128.7	55.8	30.7	36.2	6.0	100.0	43.4	23.9	28.1	4.7
СҮ	177.7	69.6	49.2	50.4	8.5	100.0	39.2	27.7	28.4	4.8
ХЭ	171.0	69.9	44.8	48.9	7.4	100.0	40.9	26.2	28.6	4.4
	УЛААНБААТАР									
УБ	16.9	5.9	5.3	4.9	0.8	100.0	34.9	31.3	29.0	4.8

ҮХЭР СҮРГИЙН БҮТЭЦ, бүс нутгаар

МЯН.ТОЛ

	ТОЛГОЙГООР					ХУВИАР				
	Бүгд	төл, өсвөр насны	ажлын ба бэлтгэлийн насны эр	хээлтэгч	хээлтүү лэгч	Бүгд	төл, өсвөр насны	ажлын ба бэлтгэлийн насны эр	хээлтэгч	хээлтүү лэгч
ДҮН	1 963.6	925.4	246.3	764.3	27.7	100.0	47.1	12.5	38.9	1.4
БАРУУН БҮС										
ДҮН	421.8	196.6	50.7	167.4	7.1	100.0	46.6	12.0	39.7	1.7
БӨ	80.5	35.6	9.2	34.0	1.7	100.0	44.2	11.5	42.2	2.1
ГО	30.6	13.8	4.5	11.8	0.6	100.0	45.1	14.5	38.4	1.9
ЗА	107.2	49.3	16.5	39.5	1.8	100.0	46.0	15.4	36.9	1.7
УВ	108.9	53.6	9.3	44.4	1.6	100.0	49.2	8.6	40.7	1.5
ХО	94.6	44.3	11.2	37.7	1.4	100.0	46.8	11.8	39.9	1.5
ХАНГАЙН БҮС										
ДҮН	815.8	374.4	123.2	306.0	12.5	100.0	45.9	15.1	37.5	1.5
АР	253.2	114.6	42.3	92.4	3.9	100.0	45.3	16.7	36.5	1.5
БХ	96.7	46.2	12.3	36.9	1.5	100.0	47.7	12.7	38.1	1.5
ӨВ	99.7	45.2	16.2	36.4	1.9	100.0	45.4	16.2	36.5	1.9
ХӨ	254.9	115.0	38.1	98.1	3.7	100.0	45.1	15.0	38.5	1.4
БУ	98.1	46.9	13.1	36.8	1.3	100.0	47.8	13.4	37.5	1.3
ОР	13.2	6.5	1.2	5.4	0.2	100.0	49.3	8.8	40.5	1.4
ТӨВИЙН БҮС										
ДҮН	302.8	149.3	27.7	122.2	3.6	100.0	49.3	9.1	40.4	1.2
ГС	4.5	2.3	0.3	1.8	0.1	100.0	51.7	7.4	39.6	1.3
ДО	44.7	22.3	4.4	17.5	0.6	100.0	49.8	9.8	39.2	1.3
ДУ	43.8	21.2	4.7	17.4	0.5	100.0	48.4	10.7	39.8	1.2
ӨМ	8.6	4.3	0.8	3.3	0.2	100.0	50.2	9.4	38.3	2.2
ДА	19.4	9.8	1.0	8.4	0.2	100.0	50.6	5.2	43.4	0.9
СЭ	73.7	36.6	6.8	29.5	0.7	100.0	49.7	9.2	40.1	1.0
ТӨ	108.1	52.8	9.7	44.3	1.3	100.0	48.9	9.0	41.0	1.2
ЗҮҮН БҮС										
ДҮН	373.2	180.9	43.0	145.1	4.2	100.0	48.5	11.5	38.9	1.1
ДД	99.8	49.0	10.6	38.9	1.3	100.0	49.1	10.6	39.0	1.3
СҮ	125.3	57.4	17.7	48.8	1.4	100.0	45.8	14.1	39.0	1.1
ХЭ	148.2	74.5	14.7	57.4	1.5	100.0	50.3	9.9	38.7	1.0
УЛААНБААТАР										
УБ	50.0	24.2	1.8	23.6	0.5	100.0	48.3	3.6	47.2	0.9

ХОНИН СҮРГИЙН БҮТЭЦ, бүс нутгаар

МЯН.ТОЛ

	ТОЛГОЙГООР					ХУВИАР				
	Бүгд	төл, өсвөр насны	ажлын ба бэлтгэлийн насны эр	хээлтэгч	хээлтүүл эгч	Бүгд	төл, өсвөр насны	ажлын ба бэлтгэлийн насны эр	хээлтэгч	хээлтүүл эгч
ДҮН	12 884.5	4 311.5	2 720.1	5 751.8	101.2	100.0	33.5	21.1	44.6	0.8
БАРУУН БҮС										
ДҮН	3 862.6	1 259.1	879.0	1 688.9	35.6	100.0	32.6	22.8	43.7	0.3
БӨ	557.5	186.7	109.6	251.5	9.7	100.0	33.5	19.7	45.1	1.7
ГО	587.7	193.5	147.3	242.9	4.0	100.0	32.9	25.1	41.3	0.7
ЗА	1 026.4	327.1	261.0	431.2	7.1	100.0	31.9	25.4	42.0	0.7
УВ	987.7	317.4	203.0	458.6	8.7	100.0	32.1	20.6	46.4	0.9
ХО	703.3	234.4	158.1	304.7	6.1	100.0	33.3	22.5	43.3	0.9
ХАНГАЙН БҮС										
ДҮН	4 283.2	1 443.3	929.3	1 881.4	29.3	100.0	33.7	21.7	43.9	0.7
АР	991.6	327.4	216.7	441.9	5.6	100.0	33.0	21.9	44.6	0.6
БХ	447.1	151.0	103.4	189.5	3.2	100.0	33.8	23.1	42.4	0.7
ӨВ	1 059.4	339.9	267.8	441.9	9.8	100.0	32.1	25.3	41.7	0.9
ХӨ	1 040.2	361.5	204.9	467.7	6.1	100.0	34.8	19.7	45.0	0.6
БУ	689.1	243.1	126.9	314.9	4.2	100.0	35.3	18.4	45.7	0.6
ОР	55.8	20.4	9.6	25.5	0.4	55.8	36.5	17.1	45.7	0.7
ТӨВИЙН БҮС										
ДҮН	2 696.4	901.1	551.8	1 222.9	20.7	100.0	33.4	20.5	45.4	0.8
ГС	59.1	21.2	10.0	27.5	0.5	100.0	35.8	16.9	46.5	0.8
ДО	372.5	119.0	84.0	167.0	2.5	100.0	31.9	22.6	44.8	0.7
ДУ	819.7	266.8	187.6	359.4	5.9	100.0	32.5	22.9	43.9	0.7
ӨМ	246.4	75.1	64.4	104.0	2.9	100.0	30.5	26.1	42.2	1.2
ДА	65.4	21.8	10.2	32.8	0.6	100.0	33.4	15.7	50.1	0.9
СЭ	277.6	100.5	42.8	132.2	2.1	100.0	36.2	15.4	47.6	0.8
ТӨ	855.7	296.7	152.8	400.0	6.2	100.0	34.7	17.9	46.7	0.7
ЗҮҮН БҮС										
ДҮН	1 948.2	675.6	345.2	912.5	14.9	100.0	34.7	17.7	46.8	0.8
ДД	469.9	168.4	71.0	226.4	4.1	100.0	35.8	15.1	48.2	0.9
СҮ	696.0	231.0	146.6	313.1	5.2	100.0	33.2	21.1	45.0	0.8
ХЭ	782.3	276.2	127.6	373.0	5.6	100.0	35.3	16.3	47.7	0.7
УЛААНБААТАР										
УБ	94.2	32.6	14.8	46.0	0.7	100.0	34.7	15.7	48.8	0.8

ЯМААН СҮРГИЙН БҮТЭЦ, бүс нутгаар

МЯН.ТОЛ

	ТОЛГОЙГООР					ХУВИАР				
	Бүгд	төл, өсвөр насны	ажлын ба бэлтгэлийн насны эр	хээлтэгч	хээлтүү лэгч	Бүгд	төл, өсвөр насны	ажлын ба бэлтгэлийн насны эр	хээлтэгч	хээлтүүл эгч
ДҮН	13 267.4	3 879.6	3 572.5	5 721.8	93.5	100.0	29.2	26.9	43.1	0.7
БАРУУН БҮС										
ДҮН	4 525.8	1 263.1	1 288.8	1 939.1	34.7	100.0	27.9	28.5	42.8	0.8
БӨ	620.6	162.9	169.0	281.4	7.4	100.0	26.2	27.2	45.3	1.2
ГО	1 136.5	331.2	338.4	460.9	6.0	100.0	29.1	29.8	40.6	0.5
ЗА	861.2	239.9	258.0	357.3	5.9	100.0	27.9	30.0	41.5	0.7
УВ	835.7	201.8	246.1	381.1	6.7	100.0	24.1	29.4	45.6	0.8
ХО	1 071.8	327.3	277.3	458.4	8.7	100.0	30.5	25.9	42.8	0.8
ХАНГАЙН БҮС										
ДҮН	4 257.8	1 292.3	1 134.4	1 802.8	28.3	100.0	30.4	26.6	42.3	0.7
АР	755.1	234.0	194.4	321.9	4.8	100.0	31.0	25.7	42.6	0.6
БХ	916.0	290.4	244.2	376.2	5.1	100.0	31.7	26.7	41.1	0.6
ӨВ	992.2	267.4	307.7	408.0	9.2	100.0	26.9	31.0	41.1	0.9
ХӨ	1 058.8	323.4	270.0	459.6	5.8	100.0	30.5	25.5	43.4	0.5
БУ	475.3	155.4	106.0	210.9	3.0	100.0	32.7	22.3	44.4	0.6
ОР	60.4	21.7	12.1	26.2	0.4	100.0	35.9	20.0	43.4	0.7
ТӨВИЙН БҮС										
ДҮН	3 028.6	863.0	825.1	1 320.4	20.3	100.0	28.5	27.2	43.6	0.7
ГС	79.9	26.3	17.9	35.2	0.5	100.0	32.9	22.3	44.1	0.6
ДО	446.2	118.2	132.9	192.7	2.4	100.0	26.5	29.8	43.2	0.5
ДУ	825.4	228.7	239.4	351.5	5.9	100.0	27.7	29.0	42.6	0.7
ӨМ	753.0	179.6	244.7	323.3	5.4	100.0	23.9	32.5	42.9	0.7
ДА	50.5	17.4	9.5	23.3	0.3	100.0	34.4	18.9	46.1	0.6
СЭ	238.7	82.6	45.0	109.7	1.4	100.0	34.6	18.9	46.0	0.6
ТӨ	634.9	210.2	135.7	284.7	4.4	100.0	33.1	21.4	44.8	0.7
ЗҮҮН БҮС										
ДҮН	1 369.1	432.6	309.5	617.7	9.4	100.0	31.6	22.6	45.1	0.7
ДД	273.7	89.9	55.6	125.9	2.4	100.0	32.8	20.3	46.0	0.9
СҮ	512.3	158.3	123.7	226.7	3.5	100.0	30.9	24.1	44.3	0.7
ХЭ	583.1	184.4	130.2	265.1	3.5	100.0	31.6	22.3	45.5	0.6
УЛААНБААТАР										
УБ	85.9	28.6	14.8	41.8	0.7	100.0	33.3	17.2	48.6	0.8

ХОНИН ТОЛГОЙД ШИЛЖҮҮЛСЭН МАЛЫН ТОО

	МЯН.ТОЛ			
	2002	2003	2004	2005
ДҮН	45351.0	46166.6	49070.4	52081.6
		БАНГАЙН БҮС		
ДҮН	10038.2	11083.8	12415.0	13351.9
БӨ	1988.4	2086.6	2096.4	2023.9
ГО	1334.9	1621.4	1948.6	2299.8
ЗА	2393.3	2592.1	2905.4	3183.8
УВ	2255.4	2486.8	2851.6	2984.6
ХО	2066.2	2296.9	2613.0	2859.8
		ХАНГАЙН БҮС		
ДҮН	15859.9	15675.4	16675.4	18065.6
АР	4152.2	4089.4	4190.4	4554.4
БХ	1636.2	1919.2	2182.0	2461.3
ӨВ	2720.3	3050.9	3369.9	3572.7
ХӨ	4027.2	4135.0	4338.0	4570.6
БУ	2996.4	2270.8	2369.0	2662.0
ОР	327.6	210.1	226.1	244.6
		ТӨВИЙН БҮС		
ДҮН	10424.3	10067.3	10739.7	11195.1
ГС	132.7	180.1	210.9	243.4
ДО	1539.8	1722.7	1864.6	1738.9
ДУ	2335.3	2460.0	2719.7	2765.1
ӨМ	1428.7	1378.8	1563.4	1629.0
ДА	347.9	256.6	255.3	279.9
СЭ	1419.7	1184.1	1136.7	1196.3
ТӨ	3220.4	2885.0	2989.0	3342.5
		ЗҮҮН БҮС		
ДҮН	8478.4	8776.2	8689.3	8878.9
ДД	2023.5	2084.3	2130.5	2248.1
СҮ	3354.2	3545.1	3381.6	3211.9
ХЭ	3100.7	3146.8	3177.2	3418.9
		УЛААНБААТАР		
УБ	550.2	563.8	551.1	590.1

НЭГ МАЛЧИНД НОГДОХ МАЛ, бүс нутгаар

	Малчдын тоо		Нэг малчинд ногдох мал			
			толгойгоор		бодоор	
	2004	2005	2004	2005	2004	2005
ДҮН	369 704	364 293	75.8	83.4	20.9	22.5
ДҮН	110 190	107 980	77.4	85.6	17.7	19.4
БӨ	24 889	23 234	54.1	56.8	13.1	13.6
ГО	18 050	18 642	85.3	98.4	17.1	19.4
ЗА	23 560	23 300	80.7	90.2	19.2	21.3
УВ	21 988	21 343	88.6	94.7	20.6	22.2
ХО	21 703	21 461	82.4	91.5	18.9	20.9
ДҮН	143 979	140 775	62.9	71.7	18.0	20.0
АР	31 648	32 073	61.6	68.4	20.6	22.1
БХ	24 378	24 445	54.3	63.5	14.3	16.0
ӨВ	35 329	33 779	61.0	68.1	14.9	16.5
ХӨ	37 295	36 315	61.5	69.0	18.1	19.6
БУ	13 733	12 529	88.3	111.7	26.5	32.7
ОР	1 596	1 634	72.2	84.0	21.9	23.3
ДҮН	65 450	66 427	95.5	99.8	26.3	27.0
ГС	0 989	1 043	130.9	149.4	32.4	35.4
ДО	8 555	8 498	119.1	114.3	35.6	33.5
ДУ	17 339	16 936	102.7	108.0	24.6	25.6
ӨМ	13 358	13 152	80.1	85.3	21.2	22.3
ДА	1 689	2 541	74.0	56.2	23.8	17.4
СЭ	6 422	6 707	89.9	93.6	27.7	28.0
ТӨ	17 098	17 550	90.7	101.4	26.8	29.2
ДҮН	43 923	42 749	90.5	98.0	30.8	32.3
ДД	9 724	9 894	91.3	98.9	34.2	35.4
СҮ	19 000	18 214	83.2	83.6	27.8	27.5
ХЭ	15 199	14 641	99.0	115.4	32.4	36.2
УБ	6 162	6 362	36.7	38.8	14.1	14.7

ХЭЭЛТЭГЧ МАЛЫН ТОО, бүс нутгаар

МЯН.ТОЛ

	Бүгд	Үүнээс				
		Ингэ	Гүү	Үнээ	Эм хонь	Эм ямаа
ДҮН	12 883.7	76.3	569.7	764.3	5 751.8	5 721.8
БАРУУН БҮС						
ДҮН	3 912.0	17.7	98.9	167.4	1 688.9	1 939.1
БӨ	585.2	1.1	17.2	34.0	251.5	281.4
ГО	736.5	6.7	14.2	11.8	242.9	460.9
ЗА	856.1	1.0	27.2	39.5	431.2	357.3
УВ	907.6	4.4	19.1	44.4	458.6	381.1
ХО	826.5	4.5	21.2	37.7	304.7	458.4
ХАНГАЙН БҮС						
ДҮН	4 196.9	11.4	195.3	306.0	1 881.4	1 802.8
АР	911.6	0.1	55.2	92.4	441.9	321.9
БХ	628.7	6.8	19.3	36.9	189.5	376.2
ӨВ	926.9	3.8	36.8	36.4	441.9	408.0
ХӨ	1 065.4	0.6	39.4	98.1	467.7	459.6
БУ	605.1	0.1	42.3	36.8	314.9	210.9
ОР	59.4	0.0	2.3	5.4	25.5	26.2
ТӨВИЙН БҮС						
ДҮН	2 840.7	40.1	135.1	122.2	1 222.9	1 320.4
ГС	68.0	0.1	3.4	1.8	27.5	35.2
ДО	407.6	9.6	20.8	17.5	167.0	192.7
ДУ	769.1	6.6	34.2	17.4	359.4	351.5
ӨМ	463.9	23.0	10.3	3.3	104.0	323.3
ДА	66.6	0.0	2.1	8.4	32.8	23.3
СЭ	282.6	0.2	11.0	29.5	132.2	109.7
ТӨ	782.9	0.6	53.3	44.3	400.0	284.7
ЗҮҮН БҮС						
ДҮН	1 817.7	6.9	135.5	145.1	912.5	617.7
ДД	429.2	1.9	36.2	38.9	226.4	125.9
СҮ	642.7	3.6	50.4	48.8	313.1	226.7
ХЭ	745.7	1.4	48.9	57.4	373.0	265.1
УЛААНБААТАР						
УБ	116.3	0.0	4.9	23.6	46.0	41.8

ХЭЭЛТЭГЧ МАЛЫН ӨСӨЛТ, бүс нутгаар

МЯН.ТОЛ

	Өнгөрсөн онтой харьцуулсан					
	бүгд		ингэ		гүү	
	хувь	зөрүү	хувь	зөрүү	хувь	зөрүү
ДҮН	111.0	1279.2	98.6	-1.1	99.6	-2.1
БАРУУН БҮС						
ДҮН	112.1	421.9	100.3	0.1	102.1	2.1
БӨ	103.0	17.0	87.8	-0.1	93.8	-1.1
ГО	122.0	133.0	102.5	0.2	116.4	2.0
ЗА	113.3	100.2	100.5	0.0	102.3	0.6
УВ	109.9	82.1	99.8	0.0	101.9	0.4
ХО	112.2	89.6	100.7	0.0	100.9	0.2
ХАНГАЙН БҮС						
ДҮН	113.5	497.8	101.0	0.1	100.0	-0.1
АР	113.3	107.3	70.3	-0.1	99.8	-0.1
БХ	118.4	97.8	106.2	0.4	104.5	0.8
ӨВ	111.0	92.2	96.4	-0.1	105.2	1.8
ХӨ	111.5	109.8	89.9	-0.1	92.4	-3.2
БУ	115.7	82.3	88.1	0.0	103.3	1.3
ОР	116.5	8.4	105.0	0.0	76.1	-0.7
ТӨВИЙН БҮС						
ДҮН	109.5	245.5	97.2	-1.1	97.5	-3.6
ГС	123.6	13.0	90.6	0.0	107.2	0.2
ДО	99.5	-1.9	95.7	-0.4	91.2	-2.0
ДУ	108.1	57.3	100.8	0.1	97.8	-0.8
ӨМ	113.4	54.9	97.1	-0.7	101.3	0.1
ДА	116.0	9.2	300.0	0.0	87.7	-0.3
СЭ	108.5	22.0	82.1	0.0	91.8	-1.0
ТӨ	113.1	91.0	90.2	-0.1	100.5	0.2
ЗҮҮН БҮС						
ДҮН	106.1	104.9	97.9	-0.1	100.0	-0.1
ДД	111.4	43.9	105.2	0.1	104.1	1.4
СҮ	97.9	-14.1	97.1	-0.1	96.1	-2.1
ХЭ	111.2	75.1	91.5	-0.1	101.3	0.6
УЛААНБААТАР						
УБ	108.2	8.8	233.3	0.0	89.1	-0.6

Хавсралт 23-ын үргэлжлэл

	Өнгөрсөн онтой харьцуулсан					
	үнээ		эм хонь		эм ямаа	
	хувь	зөрүү	хувь	зөрүү	хувь	зөрүү
ДҮН	104.2	31.0	111.7	604.3	112.7	647.0
БАРУУН БҮС						
ДҮН	104.1	6.4	112.9	193.5	112.8	219.9
БӨ	93.4	-2.4	103.8	9.3	104.2	11.4
ГО	116.1	1.6	122.4	44.5	122.5	84.7
ЗА	107.7	2.8	115.4	57.6	112.3	39.2
УВ	104.1	1.7	110.9	44.9	110.1	35.1
ХО	107.8	2.7	113.9	37.2	112.1	49.5
ХАНГАЙН БҮС						
ДҮН	106.5	18.7	114.4	236.4	115.6	242.5
АР	104.8	4.2	116.4	62.2	114.6	41.0
БХ	104.1	1.4	116.0	26.2	122.4	68.9
ӨВ	109.6	3.2	111.8	46.6	111.1	40.8
ХӨ	105.9	5.5	113.0	53.8	113.3	53.8
БУ	112.3	4.0	115.9	43.1	119.1	33.8
ОР	108.8	0.4	121.4	4.5	119.1	4.2
ТӨВИЙН БҮС						
ДҮН	103.9	4.7	109.7	108.8	111.6	137.0
ГС	111.8	0.2	122.6	5.1	127.1	7.5
ДО	88.2	-2.3	100.7	1.1	101.0	1.8
ДУ	101.9	0.3	108.1	26.9	109.6	30.9
ӨМ	105.4	0.2	113.1	12.1	115.5	43.3
ДА	110.3	0.8	120.1	5.5	115.8	3.2
СЭ	103.8	1.1	109.1	11.0	111.1	11.0
ТӨ	111.1	4.4	113.3	47.1	116.0	39.3
ЗҮҮН БҮС						
ДҮН	99.7	-0.5	107.2	61.2	107.7	44.4
ДД	102.3	0.9	110.9	22.3	118.0	19.2
СҮ	90.7	-5.0	99.9	-0.2	97.1	-6.7
ХЭ	106.7	3.6	111.7	39.1	113.7	31.9
УЛААНБААТАР						
УБ	106.9	1.5	111.2	4.6	108.4	3.2

НИЙТ СҮРЭГТ НИЙТ ХЭЭЛТЭГЧ МАЛЫН ЭЗЛЭХ ХУВЬ, бүс нутгаар

	Бүгд	үүнээс				
		Ингэ	Гүү	Үнээ	Эм хонь	Эм ямаа
ДҮН	42.4	30.0	28.1	38.9	44.6	43.1
БАРУУН БҮС						
ДҮН	42.3	25.9	27.2	39.7	43.7	42.8
БӨ	44.3	24.8	29.9	42.2	45.1	45.3
ГО	40.2	27.0	26.2	38.4	41.3	40.6
ЗА	40.7	15.5	26.9	36.9	42.0	41.5
УВ	44.9	27.9	26.1	40.7	46.4	45.6
ХО	42.1	26.5	27.4	39.9	43.3	42.8
ХАНГАЙН БҮС						
ДҮН	41.6	29.0	28.2	37.5	43.9	42.3
АР	41.5	20.4	28.4	36.5	44.6	42.6
БХ	40.5	29.8	27.2	38.1	42.4	41.1
ӨВ	40.3	28.7	26.9	36.5	41.7	41.1
ХӨ	42.5	24.8	26.6	38.5	45.0	43.4
БУ	43.2	33.1	31.0	37.5	45.7	44.4
ОР	43.3	25.0	29.4	40.5	45.7	43.4
ТӨВИЙН БҮС						
ДҮН	42.9	32.6	28.3	40.4	45.4	43.6
ГС	43.7	32.5	28.3	39.6	46.5	44.1
ДО	42.0	33.6	26.2	39.2	44.8	43.2
ДУ	42.0	31.7	28.6	39.8	43.9	42.6
ӨМ	41.4	32.5	24.2	38.3	42.2	42.9
ДА	46.6	43.7	28.5	43.4	50.1	46.1
СЭ	45.0	36.7	29.6	40.1	47.6	46.0
ТӨ	44.0	28.6	29.7	41.0	46.7	44.8
ЗҮҮН БҮС						
ДҮН	43.4	29.9	28.4	38.9	46.8	45.1
ДД	43.9	29.5	28.1	39.0	48.2	46.0
СҮ	42.2	30.7	28.4	39.0	45.0	44.3
ХЭ	44.1	28.5	28.6	38.7	47.7	45.5
УЛААНБААТАР						
УБ	47.1	22.6	29.0	47.2	48.8	48.6

БОЙЖУУЛСАН ТӨЛ, бүс нутгаар

МЯН.ТОЛ

	2004	2005	үүнээс				
			Ботго	Унага	Тугал	Хурга	Ишиг
ДҮН	9 296.1	9 333.0	34.6	387.4	569.3	4 372.8	3 968.9
БАРУУН БҮС							
ДҮН	2 889.8	2 812.5	7.6	63.7	122.7	1 301.2	1 317.4
БӨ	524.5	410.3	0.5	9.7	24.5	203.8	171.8
ГО	482.9	549.9	2.9	8.9	8.6	190.4	339.2
ЗА	608.7	624.8	0.4	18.4	29.7	331.2	245.1
УВ	663.8	580.2	1.7	11.6	31.9	328.3	206.7
ХО	609.9	647.3	2.1	15.1	28.0	247.5	354.6
ХАНГАЙН БҮС							
ДҮН	2 920.5	3 116.5	5.4	137.2	228.1	1 441.5	1 304.6
АР	602.7	673.4	0.1	40.7	67.3	329.3	236.0
БХ	438.7	483.5	3.2	14.2	29.2	151.0	286.0
ӨВ	709.4	679.2	1.8	26.8	27.3	341.1	282.3
ХӨ	716.9	777.3	0.2	23.5	70.4	359.0	324.2
БУ	414.5	452.4	0.1	29.1	29.3	240.3	153.8
ОР	38.3	50.7	0.0	2.9	4.6	20.8	22.3
ТӨВИЙН БҮС							
ДҮН	2 071.4	2 000.5	19.2	90.9	92.1	915.2	883.0
ГС	44.4	51.6	0.1	2.6	1.5	21.5	25.9
ДО	326.8	279.6	4.4	12.6	13.0	124.6	125.1
ДУ	594.0	535.7	3.0	19.9	12.5	268.9	231.4
ӨМ	339.7	283.5	11.3	7.1	2.4	76.4	186.3
ДА	42.0	48.7	0.0	1.9	6.8	22.2	17.8
СЭ	214.2	220.6	0.1	8.1	22.8	102.8	86.7
ТӨ	510.3	580.8	0.3	38.7	33.1	298.8	209.8
ЗҮҮН БҮС							
ДҮН	1 315.7	1 321.7	2.6	92.8	109.8	682.4	434.2
ДД	288.5	312.2	0.7	26.2	29.4	166.3	89.5
СҮ	539.7	475.7	1.4	33.7	35.1	242.7	162.9
ХЭ	487.5	533.8	0.5	32.9	45.3	273.4	181.8
УЛААНБААТАР							
УБ	98.4	81.9	0.0	3.0	16.7	32.4	29.8

Хавсралт 25-ийн үргэлжлэл

	бойжилтын хувь					
	Бүгд	Ботго	Унага	Тугал	Хурга	Ишиг
ДҮН	94.1	93.3	92.3	96.0	95.1	93.0
			БАНГАЙН БҮС			
ДҮН	91.6	85.6	88.2	94.3	92.4	90.8
БӨ	86.1	67.1	84.3	91.4	89.9	81.4
ГО	95.6	85.4	90.0	96.3	96.9	95.1
ЗА	93.6	80.4	88.9	94.4	94.3	92.8
УВ	85.4	85.8	86.5	94.7	86.8	81.9
ХО	96.6	91.4	89.8	95.7	96.9	96.7
			ХАНГАЙН БҮС			
ДҮН	95.5	97.8	91.5	95.7	96.7	94.6
АР	95.8	96.4	91.3	93.5	96.9	95.8
БХ	95.4	98.0	91.3	93.3	95.8	95.7
ӨВ	93.7	93.3	95.9	97.1	95.5	91.2
ХӨ	94.8	65.5	82.6	96.8	96.4	93.8
БУ	98.7	83.1	95.1	99.1	99.1	98.6
ОР	99.2	100.0	99.0	99.2	99.3	99.2
			ТӨВИЙН БҮС			
ДҮН	96.1	97.4	94.7	97.5	97.0	95.1
ГС	98.9	100.0	99.8	99.0	98.9	98.7
ДО	92.2	98.4	95.0	96.3	93.9	89.8
ДУ	96.2	98.5	96.1	98.2	97.0	95.1
ӨМ	95.3	96.8	94.2	95.4	96.5	94.7
ДА	99.0	100.0	97.6	99.0	99.1	99.1
СЭ	98.2	93.3	94.2	98.5	98.5	98.1
ТӨ	97.0	97.7	93.4	96.9	97.5	96.9
			ЗҮҮН БҮС			
ДҮН	93.4	87.0	94.5	96.7	94.7	90.6
ДД	98.4	96.7	98.3	98.4	98.6	97.9
СҮ	89.9	85.4	93.1	93.7	91.7	86.1
ХЭ	94.0	80.4	92.9	97.8	95.2	91.6
			УЛААНБААТАР			
УБ	98.4	100.0	96.5	99.0	98.4	98.3

100 ЭХЭЭС БОЙЖУУЛСАН ТӨЛ, бүс нутгаар

	Бүгд		Ботго		Унага		Тугал		Хурга		Ишиг	
	2004	2005	2004	2005	2004	2005	2004	2005	2004	2005	2004	2005
ДҮН	86	80	46	45	66	68	76	78	88	85	89	78
БАРУУН БҮС												
ДҮН	93	81	43	43	69	66	80	76	95	87	94	77
БӨ	90	72	38	39	65	53	79	67	92	84	91	64
ГО	98	91	47	45	73	73	85	84	100	96	100	90
ЗА	91	83	45	41	70	69	80	81	94	89	92	77
УВ	91	70	44	38	71	62	78	75	95	79	90	60
ХО	95	88	42	48	70	72	84	80	97	93	97	87
ХАНГАЙН БҮС												
ДҮН	86	84	48	46	65	70	73	79	88	88	90	84
АР	78	84	44	41	65	74	68	76	80	87	81	84
БХ	98	91	51	50	69	77	82	82	94	92	106	93
ӨВ	93	81	49	45	80	77	86	82	94	86	94	77
ХӨ	83	81	20	22	51	55	70	76	88	87	84	80
БУ	83	87	39	38	63	71	74	89	86	88	86	87
ОР	97	99	20	40	78	96	93	93	116	99	86	101
ТӨВИЙН БҮС												
ДҮН	84	77	48	47	66	66	77	78	84	82	87	75
ГС	98	94	45	45	82	81	92	95	97	96	101	94
ДО	87	68	49	44	72	55	88	65	89	75	89	66
ДУ	88	75	50	47	64	57	84	73	90	81	90	72
ӨМ	91	69	47	48	74	69	79	79	92	83	95	67
ДА	70	85	0	20	66	79	69	89	73	81	68	88
СЭ	78	85	30	46	58	68	73	80	80	85	81	88
ТӨ	75	84	45	43	65	73	73	83	76	85	77	86
ЗҮҮН БҮС												
ДҮН	77	77	41	37	67	68	75	75	79	80	78	76
ДД	78	81	43	42	71	76	77	77	78	82	82	84
СҮ	79	72	41	37	67	64	72	65	83	77	79	70
ХЭ	75	80	36	31	64	68	76	84	77	82	76	78
УЛААНБААТАР												
УБ	84	76	33	100	50	55	88	76	83	78	88	77

ТОМ МАЛЫН ЗҮЙ БҮС ХОРОГДОЛ, бүс нутгаар

МЯН.ТОЛ

	2004	2005	үүнээс				
			Тэмээ	Адуу	Үхэр	Хонь	Ямаа
			0.5	5.8	8.6	37.7	47.4
ДҮН	291.7	677.2	3.7	39.1	58.1	255.7	320.7
			БАНГАЙН БҮС				
ДҮН	52.4	308.5	0.9	10.5	20.9	116.0	160.2
БӨ	20.8	91.2	0.2	4.6	11.1	31.9	43.4
ГО	4.1	11.6	0.2	0.5	0.3	3.5	7.2
ЗА	9.5	72.5	0.1	2.3	4.1	28.5	37.6
УВ	10.6	110.9	0.3	2.2	4.0	46.7	57.7
ХО	7.4	22.2	0.2	1.0	1.4	5.4	14.2
			ХАНГАЙН БҮС				
ДҮН	82.1	123.0	0.3	10.2	13.3	48.2	51.0
АР	26.7	19.1	0.0	2.3	3.5	7.8	5.4
БХ	7.5	9.5	0.1	0.7	1.4	2.8	4.4
ӨВ	8.4	38.7	0.1	1.6	1.6	15.5	20.0
ХӨ	21.7	45.0	0.0	3.6	5.4	17.9	18.0
БУ	15.7	9.4	0.0	1.5	1.1	3.9	2.9
ОР	2.1	1.2	0.0	0.4	0.2	0.3	0.3
			ТӨВИЙН БҮС				
ДҮН	62.0	108.3	2.0	7.1	5.2	33.6	60.4
ГС	0.2	0.3	0.0	0.0	0.0	0.1	0.2
ДО	5.5	31.4	0.5	1.5	2.1	10.6	16.6
ДУ	3.9	26.3	0.1	1.9	0.6	9.2	14.4
ӨМ	10.6	29.4	1.3	0.7	0.2	5.1	22.1
ДА	0.7	0.5	0.0	0.1	0.1	0.2	0.1
СЭ	6.8	3.9	0.0	0.6	0.7	1.3	1.2
ТӨ	34.3	16.5	0.0	2.2	1.4	7.0	5.8
			ЗҮҮН БҮС				
ДҮН	91.7	134.8	0.4	10.9	18.0	57.0	48.4
ДД	9.4	12.7	0.1	1.1	2.5	4.8	4.1
СҮ	61.9	98.2	0.3	7.7	12.6	42.2	35.4
ХЭ	20.4	24.0	0.1	2.1	2.9	10.0	8.9
			УЛААНБААТАР				
УБ	3.4	2.7	0.0	0.4	0.7	0.8	0.7

	Оны эхний малд эзлэх хувь						2005 2004 %
	Бүгд	Тэмээ	Адуу	Үхэр	Хонь	Ямаа	
ДҮН	2.4	1.4	1.9	3.2	2.2	2.6	2.3
БАРУУН БҮС							
ДҮН	3.6	1.3	3.0	5.4	3.3	3.8	5.9
БӨ	6.8	5.1	7.6	12.9	5.8	6.8	4.4
ГО	0.8	0.8	1.0	1.2	0.7	0.8	2.9
ЗА	3.8	1.0	2.4	4.2	3.2	4.7	7.6*
УВ	5.7	1.6	3.2	4.0	5.0	6.9	10.5
ХО	1.2	1.0	1.3	1.7	0.9	1.4	3.0
ХАНГАЙН БҮС							
ДҮН	1.4	0.8	1.5	1.8	1.3	1.3	149.7
АР	1.0	2.2	1.2	1.5	0.9	0.8	71.5
БХ	0.7	0.7	1.1	1.6	0.7	0.6	126.8
ӨВ	1.8	0.8	1.2	1.7	1.6	2.1	4.6
ХӨ	2.0	1.1	2.3	2.3	1.9	1.9	2.0
БУ	0.8	0.9	1.2	1.3	0.7	0.7	60.1
ОР	1.0	3.4	4.1	2.1	0.6	0.6	57.5
ТӨВИЙН БҮС							
ДҮН	1.7	1.6	1.5	1.8	1.3	2.1	174.6
ГС	0.2	0.0	0.1	0.2	0.3	0.2	154.7
ДО	3.1	1.7	1.8	4.2	2.8	3.5	5.7
ДУ	1.5	0.6	1.6	1.5	1.2	1.8	6.7
ӨМ	2.7	1.9	1.6	2.4	2.2	3.1	2.8
ДА	0.4	0.0	1.1	0.5	0.4	0.3	77.2
СЭ	0.7	1.2	1.6	1.1	0.5	0.6	57.9
ТӨ	1.1	0.7	1.3	1.5	0.9	1.1	48.2
ЗҮҮН БҮС							
ДҮН	3.4	1.8	2.3	4.8	3.1	3.8	146.9
ДД	1.4	1.2	0.9	2.5	1.1	1.7	134.1
СҮ	6.2	2.2	4.2	9.1	6.0	6.6	158.6
ХЭ	1.6	1.7	1.2	2.1	1.5	1.8	117.6
УЛААНБААТАР							
УБ	1.2	2.5	2.4	1.6	1.0	0.9	78.6

Тайлбар *-дахин их

ГЭНЭТИЙН АЮУЛААР ХОРОГДСОН МАЛЫН ТОО, бүс нутгаар

МЯН.ТОЛ

	2004	2005	Үүнээс				
			Тэмээ	Адуу	Үхэр	Хонь	Ямаа
ДҮН	39.6	123.5	0.4	5.1	10.4	48.6	59.1
БАРУУН БҮС							
ДҮН	10.6	93.9	0.2	2.6	6.9	37.5	46.8
БӨ	3.4	23.3	0.0	1.5	4.8	7.6	9.3
ГО	0.3	0.8	0.0	0.0	0.0	0.3	0.5
ЗА	1.1	8.2	0.0	0.0	0.1	2.7	5.4
УВ	4.0	60.6	0.1	0.9	2.0	26.6	31.1
ХО	2.0	1.1	0.0	0.0	0.0	0.4	0.6
ХАНГАЙН БҮС							
ДҮН	2.1	5.8	0.0	0.3	0.3	2.5	2.7
АР	0.1	0.0	0.0	0.0	0.0	0.0	0.0
БХ	0.0	0.0	0.0	0.0	0.0	0.0	0.0
ӨВ	1.0	3.8	0.0	0.1	0.1	1.8	1.8
ХӨ	0.5	1.9	0.0	0.2	0.2	0.7	0.8
БУ	0.7	0.0	0.0	0.0	0.0	0.0	0.0
ОР	0.0	0.0	0.0	0.0	0.0	0.0	0.0
ТӨВИЙН БҮС							
ДҮН	17.9	8.0	0.2	1.0	0.5	2.7	3.9
ГС	0.0	0.1	0.0	0.0	0.0	0.0	0.0
ДО	0.4	2.5	0.1	0.1	0.1	0.8	1.5
ДУ	0.4	0.1	0.0	0.0	0.0	0.1	0.0
ӨМ	0.5	1.8	0.1	0.0	0.0	0.3	1.3
ДА	0.5	0.3	0.0	0.1	0.0	0.1	0.1
СЭ	1.2	0.7	0.0	0.1	0.1	0.3	0.2
ТӨ	15.2	2.7	0.0	0.6	0.3	1.0	0.8
ЗҮҮН БҮС							
ДҮН	7.2	15.1	0.0	1.2	2.5	5.8	5.7
ДД	1.1	0.9	0.0	0.1	0.3	0.4	0.2
СҮ	5.7	11.0	0.0	0.8	1.8	4.1	4.2
ХЭ	0.4	3.2	0.0	0.3	0.4	1.3	1.3
УЛААНБААТАР							
УБ	1.3	0.5	0.0	0.1	0.2	0.1	0.1

Зүй бус хорогдолд эзлэх хувь						
	Бүгд	Тэмээ	Адуу	Үхэр	Хонь	Ямаа
ДҮН	18.2	10.9	13.0	17.8	19.0	18.4
БАРУУН БҮС						
ДҮН	30.4	20.2	24.4	33.0	32.3	29.2
БӨ	25.5	18.4	33.7	43.1	23.9	21.4
ГО	6.7	4.6	8.1	12.5	7.2	6.2
ЗА	11.2	0.0	1.8	1.6	9.4	14.3
УВ	54.6	34.7	41.0	48.6	56.9	53.9
ХО	5.0	26.5	2.5	3.4	6.6	4.4
ХАНГАЙН БҮС						
ДҮН	4.7	2.3	2.8	2.4	5.2	5.2
АР	0.2	0.0	0.3	0.0	0.3	0.2
БХ	0.3	0.0	0.0	0.1	0.3	0.4
ӨВ	9.8	0.9	5.5	8.8	11.6	8.9
ХӨ	4.1	20.0	5.4	3.3	3.7	4.5
БУ	0.1	0.0	0.0	0.0	0.2	0.0
ОР	3.7	0.0	0.0	0.4	6.2	9.2
ТӨВИЙН БҮС						
ДҮН	7.5	8.4	13.7	9.2	7.9	6.4
ГС	26.7	0.0	57.1	25.0	25.5	26.4
ДО	8.0	12.5	4.6	3.4	7.9	8.9
ДУ	0.5	0.0	0.1	0.8	0.8	0.2
ӨМ	6.0	7.5	5.2	6.8	6.8	5.7
ДА	57.3	0.0	71.4	52.3	55.0	54.7
СЭ	17.6	50.0	23.6	8.9	19.8	17.3
ТӨ	16.2	0.0	28.9	19.4	14.0	13.3
ЗҮҮН БҮС						
ДҮН	11.2	9.0	10.7	13.9	10.1	11.7
ДД	7.2	11.8	6.7	11.4	7.8	3.8
СҮ	11.2	9.9	10.6	14.6	9.8	11.9
ХЭ	13.4	4.2	13.4	12.7	12.8	14.4
УЛААНБААТАР						
УБ	18.1	0.0	20.0	23.0	15.6	14.9

ТӨЛ ӨГӨӨГҮЙ ХЭЭЛТЭГЧ МАЛ, бүс нутгаар

МЯН.ТОЛ

	2004	2005	Үүнээс				
			Ингэ	Гүү	Үнээ	Эм хонь	Эм ямаа
ДҮН	951.8	1 333.5	3.6	112.2	109.2	416.2	692.3
БАРУУН БҮС							
ДҮН	149.5	396.4	0.9	21.0	26.5	90.1	257.7
БӨ	32.1	96.3	0.0	5.6	7.9	20.5	62.2
ГО	13.1	34.9	0.3	2.2	1.5	6.9	23.9
ЗА	41.6	83.0	0.1	5.1	4.7	21.6	51.4
УВ	39.8	119.1	0.3	4.6	7.6	26.8	79.9
ХО	22.9	63.1	0.2	3.5	4.8	14.3	40.3
ХАНГАЙН БҮС							
ДҮН	367.3	367.4	0.6	37.1	42.6	121.5	165.5
АР	118.9	81.9	0.0	8.0	13.1	31.6	29.1
БХ	25.9	24.3	0.1	2.3	3.3	4.7	13.9
ӨВ	32.1	76.4	0.3	5.3	3.2	22.7	45.0
ХӨ	131.8	137.4	0.2	14.2	19.9	42.3	60.8
БУ	51.9	46.2	0.0	7.2	2.8	20.0	16.1
ОР	6.7	1.2	0.0	0.1	0.3	0.2	0.6
ТӨВИЙН БҮС							
ДҮН	227.9	367.2	1.4	29.0	16.7	117.5	202.5
ГС	1.8	1.9	0.0	0.2	0.1	0.7	0.9
ДО	31.5	60.7	0.3	6.0	3.1	19.7	31.6
ДУ	72.7	127.2	0.3	11.4	3.7	47.4	64.3
ӨМ	28.1	95.9	0.7	2.5	0.6	14.3	77.8
ДА	7.8	7.0	0.0	0.4	1.2	2.8	2.6
СЭ	25.5	18.9	0.0	1.9	3.3	8.0	5.8
ТӨ	60.5	55.6	0.1	6.6	4.7	24.6	19.5
ЗҮҮН БҮС							
ДҮН	193.5	189.4	0.7	24.3	19.9	82.3	62.1
ДД	41.4	48.1	0.2	6.0	5.2	24.5	12.2
СҮ	66.2	71.7	0.4	10.0	9.2	27.5	24.5
ХЭ	85.9	69.6	0.1	8.3	5.5	30.3	25.4
УЛААНБААТАР							
УБ	13.6	13.5	0.0	0.9	3.5	4.7	4.4

Хавсралт 29-ийн үргэлжлэл

	Оны эхний хээлтэгчид эзлэх хувь					
	Бүгд	Ингэ	Гүү	Үнээ	Эм хонь	Эм ямаа
ДҮН	11.5	4.7	19.6	14.9	8.1	13.6
			БАРУУН БҮС			
ДҮН	11.4	5.1	21.7	16.5	6.0	15.0
БӨ	17.0	3.7	30.3	21.8	8.5	23.0
ГО	5.8	4.2	18.0	15.2	3.5	6.4
ЗА	11.0	5.5	19.3	12.9	5.8	16.2
УВ	14.4	6.5	24.6	17.8	6.5	23.1
ХО	8.6	5.4	16.6	13.8	5.3	9.9
			ХАНГАЙН БҮС			
ДҮН	9.9	5.3	19.0	14.8	7.4	10.6
АР	10.2	7.7	14.5	14.8	8.3	10.4
БХ	4.6	1.7	12.3	9.2	2.9	4.5
ӨВ	9.2	7.2	15.1	9.7	5.7	12.2
ХӨ	14.4	24.1	33.2	21.5	10.2	15.0
БУ	8.8	15.4	17.6	8.6	7.4	9.1
ОР	2.3	0.0	3.6	5.1	1.0	2.7
			ТӨВИЙН БҮС			
ДҮН	14.1	3.4	20.9	14.2	10.5	17.1
ГС	3.4	3.8	6.2	4.5	3.3	3.2
ДО	14.8	2.7	26.3	15.8	11.9	16.6
ДУ	17.9	5.3	32.6	21.8	14.3	20.1
ӨМ	23.4	3.0	24.2	18.6	15.6	27.8
ДА	12.2	6.7	15.2	16.1	10.4	12.7
СЭ	7.3	4.9	15.8	11.5	6.6	5.9
ТӨ	8.0	8.4	12.5	11.8	7.0	8.0
			ЗҮҮН БҮС			
ДҮН	11.1	9.9	17.9	13.7	9.7	10.8
ДД	12.5	10.2	17.2	13.6	12.0	11.5
СҮ	10.9	11.2	19.1	17.1	8.8	10.5
ХЭ	10.4	7.6	17.3	10.2	9.1	10.9
			УЛААНБААТАР			
УБ	12.5	0.0	17.0	15.8	11.3	11.4

ХЭЭЛ ХАЯСАН ХЭЭЛТЭГЧ, бүс нутгаар

МЯН.ТОЛ

	2004	2005	Үүнээс				
			Ингэ	Гүү	Үнээ	Эм хонь	Эм ямаа
ДҮН	251.8	512.9	0.6	26.4	26.4	105.8	353.6
БАРУУН БҮС							
ДҮН	57.4	251.7	0.2	8.1	8.2	38.3	196.8
БӨ	16.6	70.2	0.0	3.4	4.2	11.1	51.4
ГО	5.1	15.6	0.1	0.7	0.3	2.4	12.1
ЗА	16.7	48.1	0.0	2.1	1.6	8.3	36.1
УВ	11.1	81.5	0.1	1.0	1.0	10.7	68.8
ХО	7.9	36.3	0.0	0.9	1.1	5.8	28.4
ХАНГАЙН БҮС							
ДҮН	99.5	129.7	0.0	8.7	10.9	30.8	78.9
АР	39.5	23.2	0.0	1.8	4.1	7.5	9.8
БХ	9.3	8.9	0.0	0.7	0.8	1.4	5.8
ӨВ	8.3	41.6	0.0	1.6	0.7	5.8	33.5
ХӨ	25.3	42.3	0.0	3.1	4.7	10.9	23.5
БУ	14.2	13.2	0.0	1.5	0.6	5.1	6.0
ОР	2.9	0.5	0.0	0.0	0.0	0.1	0.3
ТӨВИЙН БҮС							
ДҮН	45.3	85.3	0.2	4.9	2.6	17.3	60.4
ГС	0.3	0.5	0.0	0.0	0.0	0.2	0.3
ДО	3.4	8.6	0.1	0.7	0.3	2.1	5.4
ДУ	7.8	23.3	0.0	1.6	0.3	3.6	17.8
ӨМ	3.5	28.2	0.1	0.2	0.0	1.0	26.9
ДА	2.8	1.5	0.0	0.1	0.3	0.5	0.7
СЭ	9.9	7.6	0.0	0.8	1.0	3.3	2.6
ТӨ	17.6	15.6	0.0	1.5	0.7	6.6	6.7
ЗҮҮН БҮС							
ДҮН	46.4	42.8	0.1	4.4	3.6	18.5	16.2
ДД	8.1	7.0	0.0	0.9	0.8	3.6	1.7
СҮ	16.9	17.6	0.1	2.0	1.9	7.0	6.6
ХЭ	21.4	18.2	0.0	1.5	0.9	7.9	7.9
УЛААНБААТАР							
УБ	3.1	3.4	0.0	0.2	0.9	1.1	1.2

Хавсралт 30-ийн үргэлжлэл

	Оны эхний хээлтэгчид эзлэх хувь					
	Бүгд	Ингэ	Гүү	Үнээ	Эм хонь	Эм ямаа
ДҮН	4.4	0.7	4.6	3.6	2.1	7.0
БАРУУН БҮС						
ДҮН	7.2	1.1	8.4	5.1	2.6	11.4
БӨ	12.4	2.2	18.7	11.7	4.6	19.0
ГО	2.6	1.8	5.6	3.0	1.2	3.2
ЗА	6.4	1.4	7.7	4.3	2.2	11.4
УВ	9.9	1.4	5.1	2.4	2.6	19.9
ХО	4.9	1.0	4.4	3.2	2.2	6.9
ХАНГАЙН БҮС						
ДҮН	3.5	0.0	4.5	3.8	1.9	5.1
АР	2.9	0.0	3.3	4.6	2.0	3.5
БХ	1.7	0.0	4.1	2.4	0.9	1.9
ӨВ	5.0	0.6	4.5	2.1	1.5	9.1
ХӨ	4.4	1.3	7.3	5.1	2.6	5.8
БУ	2.5	2.8	3.7	1.7	1.9	3.4
ОР	0.9	0.0	1.0	0.9	0.6	1.2
ТӨВИЙН БҮС						
ДҮН	3.3	0.5	3.5	2.2	1.6	5.1
ГС	0.9	0.0	0.8	0.6	0.8	1.0
ДО	2.1	0.6	3.2	1.6	1.3	2.8
ДУ	3.3	0.4	4.7	1.5	1.1	5.6
ӨМ	6.9	0.3	1.6	1.1	1.1	9.6
ДА	2.6	0.0	3.5	3.8	1.8	3.2
СЭ	2.9	1.1	6.4	3.6	2.7	2.6
ТӨ	2.3	0.1	2.8	1.8	1.9	2.8
ЗҮҮН БҮС						
ДҮН	2.5	1.4	3.2	2.5	2.2	2.8
ДД	1.8	1.1	2.7	2.1	1.8	1.6
СҮ	2.7	2.2	3.8	3.4	2.2	2.8
ХЭ	2.7	0.6	3.0	1.8	2.4	3.4
УЛААНБААТАР						
УБ	3.2	0.0	4.1	4.1	2.6	3.1

СУВАЙРСАН ХЭЭЛТЭГЧ, бүс нутгаар

МЯН.ТОЛ

	2004	2005	ҮҮНЭЭС				
			Ингэ	Гүү	Үнээ	Эм хонь	Эм ямаа
ДҮН	700.0	820.7	3.1	85.8	82.8	310.4	338.7
БАНГАЙН БҮС							
ДҮН	92.0	144.7	0.6	13.0	18.3	51.9	60.9
БӨ	15.5	26.1	0.0	2.1	3.7	9.4	10.8
ГО	8.0	19.3	0.2	1.5	1.2	4.6	11.8
ЗА	24.9	34.9	0.0	3.1	3.2	13.3	15.3
УВ	28.7	37.6	0.2	3.7	6.5	16.1	11.1
ХО	14.9	26.8	0.2	2.6	3.7	8.5	11.9
ХАНГАЙН БҮС							
ДҮН	268.0	237.6	0.6	28.2	31.5	90.6	86.5
АР	79.4	58.7	0.0	6.2	9.0	24.1	19.3
БХ	16.6	15.4	0.1	1.5	2.4	3.3	8.1
ӨВ	23.8	34.9	0.3	3.7	2.5	16.9	11.5
ХӨ	106.5	94.9	0.2	11.0	15.1	31.3	37.2
БУ	37.8	33.0	0.0	5.7	2.3	14.9	10.1
ОР	3.9	0.7	0.0	0.1	0.2	0.1	0.3
ТӨВИЙН БҮС							
ДҮН	182.6	281.8	1.3	24.0	14.1	100.5	142.1
ГС	1.5	1.4	0.0	0.2	0.1	0.6	0.6
ДО	28.2	52.2	0.2	5.3	2.8	17.6	26.2
ДУ	64.9	103.8	0.3	9.7	3.5	43.9	46.5
ӨМ	24.5	67.7	0.7	2.3	0.5	13.3	50.9
ДА	5.0	5.5	0.0	0.3	0.9	2.4	1.9
СЭ	15.6	11.3	0.0	1.1	2.3	4.7	3.2
ТӨ	42.9	39.9	0.1	5.1	4.0	18.0	12.8
ЗҮҮН БҮС							
ДҮН	147.0	146.6	0.6	19.9	16.3	63.8	45.9
ДД	33.3	41.1	0.2	5.0	4.4	20.9	10.6
СҮ	49.2	54.1	0.3	8.0	7.4	20.5	17.8
ХЭ	64.5	51.4	0.1	6.9	4.5	22.4	17.5
УЛААНБААТАР							
УБ	10.6	10.1	0.0	0.7	2.6	3.6	3.2

	Оны эхний хээлтэгчид эзлэх хувь						$\frac{2005}{2004}$ %
	Бүгд	Ингэ	Гүү	Үнээ	Эм хонь	Эм ямаа	
ДҮН	7.1	4.0	15.0	11.3	6	6.7	117.2
БАРУУН БҮС							
ДҮН	4.1	3.4	13.4	11.4	3.5	3.5	2.5
БӨ	4.6	1.6	11.7	10.2	3.9	4.0	168.9
ГО	3.2	2.4	12.4	12.1	2.3	3.1	2.4
ЗА	4.6	4.0	11.6	8.6	3.6	4.8	140.1
УВ	4.6	5.1	19.4	15.3	3.9	3.2	131.1
ХО	3.6	4.4	12.2	10.6	3.2	2.9	179.5
ХАНГАЙН БҮС							
ДҮН	6.4	5.3	14.4	11.0	5.5	5.5	2.5
АР	7.3	7.7	11.2	10.2	6.3	6.9	73.9
БХ	2.9	1.7	8.2	6.8	2.0	2.6	92.6
ӨВ	4.2	6.6	10.6	7.5	4.3	3.1	146.6
ХӨ	9.9	22.7	25.9	16.3	7.6	9.2	89.1
БУ	6.3	12.6	13.8	6.9	5.5	5.7	87.2
ОР	1.4	0.0	2.7	4.2	0.4	1.5	18.2
ТӨВИЙН БҮС							
ДҮН	10.9	3.1	17.3	12.0	9.0	12.0	6.2
ГС	2.5	3.8	5.3	4.0	2.5	2.1	93.5
ДО	12.7	2.1	23.1	14.2	10.6	13.7	185.2
ДУ	14.6	4.9	27.8	20.3	13.2	14.5	160.0
ӨМ	16.6	2.8	22.6	17.5	14.5	18.2	2.8
ДА	9.5	6.7	11.6	12.3	8.6	9.5	110.0
СЭ	4.3	3.8	9.5	8.0	3.9	3.3	72.6
ТӨ	5.8	8.2	9.7	9.9	5.1	5.2	93.1
ЗҮҮН БҮС							
ДҮН	8.6	8.5	14.7	11.2	7.5	8.0	3.2
ДД	10.7	9.1	14.5	11.6	10.3	9.9	123.5
СҮ	8.2	9.0	15.3	13.7	6.5	7.6	109.8
ХЭ	7.7	7.0	14.2	8.4	6.7	7.5	79.7
УЛААНБААТАР							
УБ	9.4	0.0	12.9	11.7	8.7	8.2	95.3

Тайлбар -* дахин их

ХЭЭЛТЭГЧ, ХЭЭЛТҮҮЛЭГЧИЙН ТОХИРОО, бүс нутгаар

	ТЭМЭЭ 20-25		адуу 12-15		үхэр 35-45		хонь 25-30		ямаа 25-30	
	өнгөрсөн он	тайлант он	өнгөрсөн он	тайлант он	өнгөрсөн он	тайлант он	өнгөрсөн он	тайлант он	өнгөрсөн он	тайлант он
ДҮН	22	23	7	7	28	51	53	51	51	54
БАРУУН БҮС										
ДҮН	20	20	8	8	22	42	44	42	44	49
БӨ	22	20	9	9	20	25	36	25	36	37
ГО	20	21	5	5	21	49	49	49	56	63
ЗА	15	15	8	8	20	53	46	53	44	54
УВ	17	19	8	8	25	47	46	47	42	51
ХО	22	21	7	7	25	44	43	44	45	47
ХАНГАЙН БҮС										
ДҮН	22	23	7	7	25	56	57	56	54	55
АР	17	22	7	7	26	68	78	68	70	59
БХ	25	26	7	7	25	51	48	51	49	60
ӨВ	21	22	5	6	20	40	42	40	39	40
ХӨ	17	16	8	8	25	68	64	68	68	70
БУ	9	14	9	8	27	65	65	65	60	59
ОР	6	4	9	11	24	56	41	56	52	54
ТӨВИЙН БҮС										
ДҮН	24	27	6	7	33	54	57	54	54	58
ГС	12	14	6	7	24	49	47	49	52	56
ДО	24	27	5	6	28	66	50	66	56	81
ДУ	23	32	6	7	27	57	56	57	51	54
ӨМ	26	26	5	5	16	32	30	32	47	52
ДА	3	4	8	9	57	47	59	47	68	63
СЭ	11	12	8	8	41	58	76	58	71	72
ТӨ	14	15	7	7	35	57	71	57	59	56
ЗҮҮН БҮС										
ДҮН	18	19	6	6	39	57	62	57	63	61
ДД	12	12	6	6	35	49	53	49	46	44
СҮ	26	27	6	6	43	60	64	60	65	66
ХЭ	17	17	7	6	38	60	66	60	73	67
УЛААНБААТАР										
УБ	9	9	7	7	38	56	62	56	58	53

ЦЭВЭР ҮҮЛДРИЙН МАЛЫН ӨСӨЛТ, бүс нутгаар

	МЯН.ТОЛ									
	Үхэр					Хонь				
	2003	2004	2005	$\frac{2005}{2004}$	%	2003	2004	2005	$\frac{2005}{2004}$	%
ДҮН	15.7	26.5	21.7	81.9		975.3	1013.1	1205.2		119.0
ДҮН	0.4	1.1	1.3	122.1		786.9	817.7	850.3		104.0
БӨ	0.4	1.0	1.3	125.2		308.4	283.7	283.0		99.8
ГО						111.5	127.6	147.6		115.7
ЗА						108.3	123.5	131.6		106.6
УВ		0.03				249.7	272.1	276.9		101.8
ХО						9.0	10.9	11.2		103.0
ДҮН	4.4	7.9	7.2	92.1		37.1	41.2	193.6		4.5
АР	0.0	2.3	2.4	106.1		0.1	0.1	162.5		121.3
БХ		0.0	0.0	2.1 *		33.1	35.6	19.6		55.1
ӨВ	0.1	0.1	0.0	1.9		0.4	3.4	3.8		113.3
ХӨ	0.0	0.0	0.3	12.5 *						
БУ	4.1	5.5	4.4	80.6		2.8	0.7	6.9		9.7
ОР	0.1	0.0	0.1	2.7 *		0.7	1.4	0.8		56.4
ДҮН	6.0	7.3	9.4	129.3		77.0	84.8	85.4		100.8
ГС	0.0	0.0	0.0	12.7 *		1.6	1.7	1.9		113.2
ДО	0.0	0.0	0.0	100.0		16.8	12.0	11.7		97.8
ДУ	0.0	0.0	0.0	2.0 *			0.0	0.0		100.0
ӨМ	0.0	0.0	0.0	2.3 *		0.0	0.0	0.0		7.3
ДА	0.9	1.0	1.2	116.1		13.0	16.5	16.9		102.6
СЭ	3.3	4.1	4.5	110.9		41.6	53.1	54.4		102.4
ТӨ	1.8	2.1	3.6	169.0		4.0	1.6	0.5		32.0
ДҮН	4.5	8.3	3.4	40.8		74.3	69.3	75.9		109.5
ДД	3.3	0.6	3.3	5.5 *		10.1	10.4	12.4		118.9
СҮ	1.2	7.7	0.1	1.3		62.2	57.1	61.9		108.5
ХЭ	0.0	0.0	0.0	16.0		2.0	1.8	1.6		86.8
УБ	0.3	2.0	0.4	20.4						

Тайлбар *- дахин их

Хавсралт 33-ын үргэлжлэл

	Ямаа				Дүн			
	2003	2004	2005	$\frac{2005}{2004}$ %	2003	2004	2005	$\frac{2005}{2004}$ %
ДҮН	170.0	171.7	293.8	171.1	1161.0	1211.3	1520.7	125.5
ДҮН	138.5	146.5	248.0	169.3	925.8	965.3	1099.6	113.9
БӨ	85.9	86.1	89.6	104.1	394.7	370.8	373.9	100.8
ГО	0.5	0.8	92.8	12178.5	112.0	128.4	240.4	187.3
ЗА					108.3	123.5	131.6	106.6
УВ					249.7	272.1	276.9	101.8
ХО	52.1	59.7	65.6	110.0	61.1	70.5	76.8	108.9
ДҮН	0.0	0.1	0.0	1.2 *	41.5	49.1	200.8	4.1
АР					0.1	2.4	164.9	6.9
БХ	0.0				33.1	35.6	19.6	55.2
ӨВ			0.0		0.5	3.4	3.8	111.6
ХӨ					0.04	0.02	0.3	12.5
БУ					6.9	6.2	11.3	183.2
ОР		0.1			0.8	1.5	0.9	58.4
ДҮН	31.5	25.0	45.8	183.4	114.6	117.0	140.6	120.2
ГС	0.0	0.0		0.0	1.6	1.7	1.9	114.5
ДО	1.5	1.0	0.7	70.2	18.3	13.0	12.4	95.7
ДУ				-	0.01	0.02	0.0	133.3
ӨМ	28.9	22.2	43.0	193.5	28.9	22.2	43.0	193.6
ДА	0.8	0.8	1.3	168.2	14.7	18.3	19.4	106.1
СЭ	0.3	0.9	0.8	85.7	45.2	58.1	59.7	102.8
ТӨ		0.0	0.0	10.0	5.8	3.7	4.1	110.0
ДҮН					78.8	77.7	79.3	102.1
ДД					13.4	11.0	15.7	142.4
СҮ					63.4	64.8	62.0	95.7
ХЭ					2.0	1.9	1.6	85.9
УБ					0.3	2.0	0.4	20.4

ЭРЛИЙЗ МАЛЫН ӨСӨЛТ

МЯН.ТОЛ

	Үхэр					Хонь				
	2003	2004	2005	$\frac{2005}{2004}$	%	2003	2004	2005	$\frac{2005}{2004}$	%
ДҮН	57.9	53.5	55.5	103.8		68.1	73.7	53.9		73.1
БАРУУН БҮС										
ДҮН	2.8	2.8	2.3	84.1		31.1	34.5	27.5		79.7
БӨ	0.2	0.2	0.2	117.0						
ГО	0.0	0.0	0.0	145.8			0.3	0.3		96.2
УВ	0.3	0.2	0.2	103.6						
ХО	2.3	2.4	1.9	79.5		31.1	34.2	27.2		79.6
ХАНГАЙН БҮС										
ДҮН	1.4	1.9	0.9	50.0		2.1	2.6	1.9		72.0
АР	0.4	0.5	0.5	111.1						
ӨВ	0.1	0.1	0.0	68.6		1.3	1.4	1.2		88.9
ХӨ	0.1	0.3		-						
БУ	0.7	0.9	0.2	22.8		0.8	1.3	0.7		54.3
ОР	0.1	0.2	0.2	122.0						
ТӨВИЙН БҮС										
ДҮН	47.0	41.2	47.3	114.8		32.7	28.2	23.8		84.5
ГС	0.0	0.0	0.0	0.0						
ДО	0.2	0.2	0.2	83.7		1.1	0.9	1.5		172.0
ДУ		0.1	0.1	103.3						
ӨМ	0.0	0.0	0.0	150.0		0.1		0.3		
ДА	1.5	1.6	1.4	84.9			0.6	0.1		17.3
СЭ	32.3	25.5	32.8	128.8		29.6	21.8	21.9		100.4
ТӨ	13.0	13.7	12.8	93.1		1.9	4.9			
ТӨВИЙН БҮС										
ДҮН	2.4	5.0	0.4	8.8		2.2	8.3	0.7		8.4
ДД	0.1	3.2	0.0	1.4						
СҮ	0.2	0.0	0.1	6.6 *		1.9	8.3	0.7		8.4
ХЭ	2.1	1.8	0.3	16.7		0.3				
УЛААНБААТАР										
УБ	4.2	2.6	4.5	173.2						

Хавсралт 34-ын үргэлжлэл

	Ямаа				Дүн			
	2003	2004	2005	$\frac{2005}{2004}$ %	2003	2004	2005	$\frac{2005}{2004}$ %
ДҮН	254.4	323.2	247.5	76.6	380.4	450.4	356.9	79.2
БАРУУН БҮС								
ДҮН	189.2	223.1	154.5	69.3	223.1	260.4	184.3	70.8
БӨ	105.8	119.2	123.7	103.8	106.0	119.3	123.9	103.8
ГО	82.0	102.3	29.0	28.4	82.0	102.6	29.3	28.6
УВ					0.3	0.2	0.2	103.6
ХО	1.4	1.6	1.8	110.6	34.8	38.2	30.9	80.9
ХАНГАЙН БҮС								
ДҮН	15.4	42.4	40.0	94.4	18.9	46.9	42.8	91.3
АР			0.0		0.4	0.5	0.5	112.2
ӨВ	15.0	42.0	39.7	94.5	16.4	43.4	40.9	94.3
ХӨ					0.1	0.3	0.0	0.0
БУ	0.4	0.4	0.3	75.9	1.9	2.6	1.2	46.9
ОР					0.1	0.2	0.2	122.0
ТӨВИЙН БҮС								
ДҮН	49.8	57.7	53.0	115.8	129.5	127.0	124.1	97.7
ГС	0.1				0.1	0.0	0.0	0.0
ДО	6.3	7.0	9.4	134.5	7.6	8.1	11.1	137.1
ДУ		5.9	6.2	105.9	0.0	5.9	6.3	105.9
ӨМ	42.4	41.0	37.4	91.3	42.5	41.0	37.7	92.1
ДА					1.5	2.2	1.5	67.4
СЭ					61.9	47.3	54.7	115.7
ТӨ	1.0	3.9			15.9	22.5	12.8	56.8
ДҮН					4.6	13.3	1.1	8.6
ДД					0.1	3.2	0.0	1.4
СҮ					2.1	8.3	0.8	9.6
ХЭ					2.4	1.8	0.3	16.7
УЛААНБААТАР								
УБ					4.2	2.6	4.5	173.2

**ЭРЧИМЖСЭН АЖ АХУЙ ЭРХЭЛЖ БАЙГАА ФЕРМЕРИЙН, ТҮҮНД
ӨСГӨН ҮРЖҮҮЛЖ БАЙГАА МАЛЫН ТОО**

	Сүүний үхэр			Махны үхэр			Мах, ноосны хонь		
	фермерийн тоо	үхрийн тоо	1 аж ахуйд ногдох мал	фермерийн тоо	үхрийн тоо	1 аж ахуйд ногдох мал	фермерийн тоо	малын тоо	1 аж ахуйд ногдох мал
ДҮН	186	4 343	23	11	1 018	93	12	6 500	542
			БАРУУН БҮС						
ДҮН	12	225	19						
БӨ	7	100	14						
ЗА	1	30	30						
УВ	3	65	22						
ХО	1	30	30						
			ХАНГАЙН БҮС						
ДҮН	13	360	28	1	150	150	1	600	600
АР	1	30	30						
ӨВ	3	80	27						
БУ	1	50	50	1	150	150	1	600	600
ОР	8	200	25						
			ТӨВИЙН БҮС						
ДҮН	81	2 064	25	9	518	58	10	4 700	470
ДА	3	90	30				3	1 200	400
СЭ	13	374	29	7	430	61	7	3 500	500
ТӨ	65	1 600	25	2	88	44			
			ЗҮҮН БҮС						
ДҮН	6	459	194	1	350	350	1	1 200	1 200
ДД	4	354	89						
СҮ	1	25	25	1	350	350			
ХЭ	1	80	80				1	1 200	1 200
			УЛААНБААТАР						
УБ	74	1 235	17						

Хавсралт 35-ын үргэлжлэл

	Гахай			Тахиа			Зөгий		
	фермерийн тоо	Гахайны тоо	1 аж ахуйд ногдох гахай	фермерийн тоо	тахианы тоо	1 аж ахуйд ногдох тахиа	фермерийн тоо	Зөгийн тоо, бүл	1 аж ахуйд ногдох зөгий, бүл
ДҮН	21	2640	126	38	88068	2318	15	662	44
ДҮН	2	60	30	16	3300	206			
БӨ				6	900	150			
ЗА	1	30	30	9	2000	222			
УВ	1	30	30	1	400	400			
ДҮН	3	180	60	1	500	500			
ӨВ	1	30	30	1	500	500			
БУ	1	100	100						
ОР	1	50	50						
ДҮН	13	295	23	11	7768	706	15	662	44
ДА				1	600	600			
СЭ	5	108	22	6	6993	1166	7	452	65
ТӨ	8	187	23	4	175	44	8	210	26
ДҮН	1	35	35	2	1000	500			
ДД				2	1000	500			
ХЭ	1	35	35						
УБ	2	2070	1035	8	75500	9438			

МАЛЫН ХЭРЭГЛЭЭНИЙ ЗАРЛАГА, бүс нутгаар

МЯН.ТОЛ

	Бүгд	үүнээс				
		Тэмээ	Адуу	Үхэр	Хонь	Ямаа
ДҮН	6284.0	33.4	324.5	389.2	2918.2	2618.8
БАРУУН БҮС						
ДҮН	1786.8	6.5	37.2	71.0	817.8	854.3
БӨ	345.2	0.7	8.2	18.9	168.8	148.6
ГО	243.6	2.2	1.3	2.5	81.7	155.9
ЗА	352.0	0.5	11.1	14.8	179.4	146.2
УВ	396.2	1.5	6.4	19.3	220.4	148.7
ХО	449.8	1.6	10.2	15.5	167.5	254.9
ХАНГАЙН БҮС						
ДҮН	1954.0	4.2	117.8	146.9	894.6	790.4
АР	407.6	0.1	35.2	42.3	190.9	139.1
БХ	244.2	1.3	8.9	21.7	82.7	129.7
ӨВ	494.8	2.3	21.5	17.3	237.6	216.0
ХӨ	523.1	0.4	28.0	48.5	232.9	213.3
БУ	256.9	0.1	19.8	14.6	140.6	81.8
ОР	27.4	0.0	4.4	2.5	9.9	10.5
ТӨВИЙН БҮС						
ДҮН	1517.0	19.3	83.5	66.3	688.8	658.9
ГС	24.8	0.1	1.7	0.9	10.8	11.1
ДО	295.7	5.1	19.4	16.0	123.3	131.9
ДУ	461.4	3.5	19.3	10.1	227.0	201.5
ӨМ	202.7	9.9	4.5	1.1	55.5	131.6
ДА	30.4	0.0	2.5	4.5	13.7	9.8
СЭ	166.6	0.2	9.9	16.7	77.5	62.3
ТӨ	335.4	0.5	26.2	17.0	181.0	110.7
ЗҮҮН БҮС						
ДҮН	968.1	3.4	82.6	93.7	494.2	294.0
ДД	208.9	0.7	21.0	25.6	115.6	46.0
СҮ	434.5	1.9	33.7	35.6	210.9	152.3
ХЭ	324.7	0.8	27.9	32.5	167.7	95.7
УЛААНБААТАР						
УБ	58.5	0.0	3.4	11.3	22.6	21.2

Оны эхний малд эзлэх хувь					
Бүгд	Тэмээ	Адуу	Үхэр	Хонь	Ямаа
22.4	13.0	16.2	21.1	25.0	21.4
БАРУУН БҮС					
21.0	9.6	10.7	18.2	23.4	20.2
25.6	14.9	13.5	22.0	30.4	23.2
15.8	9.2	2.7	9.9	16.9	16.2
18.5	7.6	11.5	15.3	19.9	18.3
20.3	9.5	9.1	19.2	23.8	17.8
25.1	9.8	14.0	18.6	26.6	25.8
ХАНГАЙН БҮС					
21.6	10.8	17.2	19.6	23.6	20.8
20.9	11.3	18.4	18.3	22.2	21.0
18.5	6.0	13.4	23.9	21.7	17.0
23.0	16.9	16.2	18.9	24.5	22.8
22.8	15.1	17.9	20.3	25.0	22.1
21.2	28.2	15.4	17.3	23.7	20.1
23.8	11.2	45.4	22.1	22.0	21.5
ТӨВИЙН БҮС					
24.3	15.4	17.5	23.5	27.5	23.0
19.1	25.7	15.6	23.9	22.3	17.0
29.0	17.2	22.1	32.1	32.3	28.1
25.9	16.3	16.0	24.1	28.8	24.9
18.9	14.0	11.1	14.8	24.1	18.3
24.3	5.5	30.6	26.0	24.0	22.9
28.8	35.8	25.0	24.5	30.6	28.9
21.6	21.6	15.5	18.2	24.3	20.4
ЗҮҮН БҮС					
24.4	13.9	17.3	25.0	27.2	23.0
23.5	10.7	16.8	25.9	27.3	19.6
27.5	14.9	18.2	25.7	29.9	28.4
21.6	14.9	16.6	23.5	24.4	18.9
УЛААНБААТАР					
25.8	2.5	19.1	24.9	26.5	27.1

**ЗАХ ЗЭЭЛД ХУДАЛДАН БОРЛУУЛСАН, АЖ АХУЙН ДОТООДОД ХЭРЭГЛЭСЭН МАЛЫН
ТОО**

	мян.тол									
	зах зээлд худалдан борлуулсан					аж ахуйн дотоодод хэрэглэсэн				
	2001	2002	2003	2004	2005	2001	2002	2003	2004	2005
ДҮН	2141.5	2181.7	1828.3	2230.2	2317.5	3610.6	2977.8	2597.7	2877.5	2829.2
	БАРУУН БҮС									
ДҮН	705	373.4	423.5	500.7	496.6	1225.5	807.6	798.2	930.8	941.9
БӨ	105.6	72.7	144.4	151.1	107.6	241.4	149.7	186.5	256.4	191.8
ГО	224	36.9	36.5	44.9	64.2	273.6	122.5	114.0	138.4	150.7
ЗА	89	118.2	87.1	106.7	106.9	194.4	209.2	152.4	158.7	168.9
УВ	98.6	85.6	88.8	103.4	117.1	209.5	183.6	177.7	185.1	190.0
ХО	187.8	60	66.7	94.6	100.8	306.6	142.6	167.6	192.2	240.5
	ХАНГАЙН БҮС									
ДҮН	709.3	800.4	523.8	700.8	763.2	1308.6	1095.2	843.3	952.7	937.8
АР	111.1	212.7	121.9	185.7	172.7	203.2	227.9	162.2	192.5	175
БХ	246.9	57.8	40.8	69.1	67.1	355	140.8	99.7	131.6	132.4
ӨВ	138.9	127	82.7	117.6	145.7	316.8	271.5	214.5	264.4	260.5
ХӨ	101	150.1	151.1	203.6	252.6	277.1	262.5	218.8	250.4	267.5
БУ	103.9	223.7	91.7	117.6	117.0	136.8	157.3	119.7	106.3	93.9
ОР	7.5	29.1	35.6	7.2	8.1	19.7	35.2	28.5	7.5	8.5
	ТӨВИЙН БҮС									
ДҮН	397.9	556.3	427.6	482.4	555.1	744.7	725.4	646.7	653.8	636.6
ГС	1.9	4.4	7.1	10.5	6.8	9.3	10.3	10.7	12.9	13.6
ДО	75.6	72.6	57.2	72.3	104.4	107.7	106.7	105.8	112.8	119.3
ДУ	93.4	126.5	118.8	164.1	208.6	140.2	166.6	153.9	177.3	172.9
ӨМ	48.5	27.4	22.3	28.7	37.1	199.7	134.2	98.7	113.6	118.9
ДА	10.4	15	15.9	11.3	12.8	15.0	16.1	17.4	12.1	12.5
СЭ	47	90.5	76.5	63.9	55.1	59.3	75	81.3	70.9	56.7
ТӨ	121.1	219.9	129.8	131.6	130.3	213.5	216.5	178.9	154.2	142.7
	ЗҮҮН БҮС									
ДҮН	319.9	435.1	436.2	526.5	486.1	307.3	317.1	279.1	317.3	292.2
ДД	104.3	135.2	131.6	118.9	110.4	72.3	71.6	55.4	61.7	60.7
СҮ	105	154	164.2	221.1	194.5	126.4	125.3	125.9	149.8	128.8
ХЭ	110.6	145.9	140.4	186.5	181.2	108.6	120.2	97.9	105.8	102.7
	УЛААНБААТАР									
УБ	9.4	16.5	17.2	19.8	16.5	24.5	32.5	30.5	22.9	20.7

САРЛАГИЙН ТОО, бүс нутгаар

	МЯН.ТОЛ					
	2000	2001	2002	2003	2004	2005
ДҮН	728.2	494.5	426.0	447.9	464.1	481.2
ДҮН	245.0	166.5	140.5	147.1	156.1	155
БӨ	69.2	60.5	56.7	61.9	59.7	53.4
ГО	28.6	17.5	7.1	8.5	10.2	12.4
ЗА	82.6	42.5	41.4	39.4	44.2	47.7
УВ	13.0	10.6	8.0	10.0	11.0	10.7
ХО	51.6	35.4	27.3	27.3	31.0	30.8
ДҮН	479.5	325.1	282.5	298.8	305.5	324.1
АР	144.2	115.6	104	112.3	111.6	122.2
БХ	114.5	88.4	75.2	73.3	78.8	84.2
ӨВ	97.3	63.2	40.6	53.4	56.3	57.8
ХӨ	123.0	57.5	62.2	58.5	58.3	59.5
БУ	0.0	0.0	0.0	0.1	0.01	0.1
ОР	0.5	0.4	0.5	1.2	0.5	0.3
ДҮН	0.0	0.3	0.3	0.3	0.3	0.3
ХЭ	0.0	0.3	0.3	0.3	0.3	0.3
ДҮН	3.2	2.1	2.0	1.4	1.4	1.014
ӨМ	2.1	1.0	0.3	0.2	0.4	0.4
ДА	0.0	0.0	0.01	0.0	0.0	0
СЭ	0.1	0.1	0.2	0.1	0.04	0.01
ТӨ	1.0	1.0	1.5	1.1	1.0	0.6
УБ	0.5	0.4	0.7	0.4	0.8	0.9

ХАДЛАН БЭЛЧЭЭРИЙН ТАЛБАЙ, ХҮРЭЛЦЭЭ

	Хадлан, бэлчээрийн талбай (мян.га)			100 га хадлан, бэлчээрийн талбайд ногдох хонин толгойд шилжүүлсэн малын тоо		
	2003	2004	2005	2003	2004	2005
ДҮН	113 089.9	112 823.7	113 354.6	41	44	46
ДҮН	28 504.4	27 140.4	28 731.2	39	46	46
БӨ	3 465.9	2 241.8	3 522.2	60	94	57
ГО	8 821.1	8 821.0	8 706.9	18	22	26
ЗА	6 496.0	6 496.0	6 495.9	40	45	49
УВ	4 503.1	4 365.7	4 790.3	55	65	62
ХО	5 218.3	5 215.9	5 215.8	44	50	55
ДҮН	25 595.4	26 712.7	25 400.0	61	62	71
АР	3 797.9	3 797.9	3 799.0	108	110	120
БХ	9 014.0	10 366.1	9 016.0	21	21	27
ӨВ	5 745.8	5 746.4	5 722.8	53	59	62
ХӨ	4 360.7	4 066.1	4 187.9	95	107	109
БУ	2 635.9	2 695.1	2 633.2	86	88	101
ОР	41.1	41.1	41.1	511	550	594
ДҮН	35 913.1	35 921.7	35 828.7	28	30	31
ГС	538.2	538.2	538.1	33	39	45
ДО	9 291.3	9 293.3	9 235.8	19	20	19
ДУ	7 160.9	7 171.8	7 136.2	34	38	39
ӨМ	11 491.0	11 490.9	11 470.0	12	14	14
ДА	198.1	197.6	197.5	130	129	142
СЭ	1 781.8	1 781.4	1 776.7	66	64	67
ТӨ	5 451.8	5 448.5	5 474.4	53	55	61
ДҮН	22 805.6	22 777.9	23 124.6	38	38	38
ДД	9 816.3	9 724.0	9 643.3	21	22	23
СҮ	7 729.9	7 653.1	7 602.8	46	44	42
ХЭ	5 259.4	5 400.8	5 878.6	60	99	58
УБ	271.4	271.0	270.1	208	203	218

ТЭЖЭЭЛ ҮЙЛДВЭРЛЭЛТ

(ТЭЖ. НЭГЖ - ТОНН)

	2001	2002	2003	2004	2005	$\frac{2005}{2004}$ %
ДҮН	438 618.5	411 415.5	464 980.2	464 200.4	468 540.3	100.9
ДҮН	90302.8	102529.7	106710.5	103278.4	117569.4	113.8
БӨ	18 116.4	24 041.2	26 862.1	23 260.0	28 584.4	122.9
ГО	4 539.8	6 087.3	7 537.0	5 945.0	5 688.1	95.7
ЗА	14 752.9	12 254.0	16 501.9	16 757.1	18 509.3	110.5
УВ	22 567.0	25 316.7	23 699.3	23 128.2	28 546.0	123.4
ХО	30 326.7	34 830.5	32 110.2	34 188.1	36 241.6	106.0
ДҮН	128976.7	107807.9	135100.6	139431.7	134922.0	96.8
АР	28575.3	19356.2	34932.3	32411.7	32674.8	100.8
БХ	2 005.5	3 469.3	3 288.3	2 431.1	2 232.2	91.8
ӨВ	12 920.4	12 228.8	16 819.7	16 729.3	16 009.7	95.7
ХӨ	44 117.3	35 958.5	40 385.7	49 203.6	45 934.9	93.4
БУ	35 338.2	30 433.2	33 437.7	35 258.2	34 750.7	98.6
ОР	6 020.0	6 361.9	6 236.9	3 397.8	3 319.7	97.7
ДҮН	129 947.6	116 584.3	131 477.2	130 586.9	126 441.3	96.8
ГС	425.4	352.2	559.7	397.8	374.8	94.2
ДО	1366.0	1690.0	1544.5	909.4	496.9	54.6
ДУ	4 028.5	3 273.6	6 202.1	5 218.1	6 935.7	132.9
ӨМ	4 556.7	5 426.4	6 379.6	5 498.4	4 855.0	88.3
ДА	23 479.9	19 033.7	17 260.0	19 406.0	17 773.1	91.6
СЭ	61 941.1	56 782.3	63 498.5	63 266.7	60 379.1	95.4
ТӨ	34 150.0	30 026.1	36 032.8	35 890.5	35 626.7	99.3
ДҮН	72 890.3	70 711.4	73 567.9	74 535.9	77 514.5	104.0
ДД	20 386.2	19 453.1	22 294.0	21 343.2	25 987.2	121.8
СҮ	7640.0	10079.3	9668.1	5910.7	7170.6	121.3
ХЭ	44864.1	41179.0	41605.8	47282.0	44356.7	93.8
УБ	16 501.1	13 782.2	18 124.0	16 367.5	12 093.1	73.9

БЭЛТГЭСЭН ӨВС

	2003	2004	2005	$\frac{2005}{2004}$	%
ДҮН	840 674.4	850 483.6	845 141.7		99.4
ДҮН	171 323.1	165 103.1	180 809.9		109.5
БӨ	43 270.0	36 535.0	43 365.0		118.7
ГО	6 972.5	5 429.3	4 493.5		82.8
ЗА	26 012.6	26 092.8	27 820.2		106.6
УВ	41 417.0	39 429.0	46 592.0		118.2
ХО	53 651.0	57 617.0	58 539.2		101.6
ДҮН	249 832.2	268 890.1	259 414.6		96.5
АР	64 800.4	65 392.0	70 042.4		107.1
БХ	3 535.4	3 094.5	2 575.0		83.2
ӨВ	22 407.3	20 292.7	19 156.5		94.4
ХӨ	79 603.2	102 012.0	92 571.1		90.7
БУ	66 018.4	70 815.4	67 822.0		95.8
ОР	13 467.5	7 283.5	7 247.6		99.5
ДҮН	238 530.9	237 374.7	228 672.0		96.3
ГС	749.3	714.2	698.2		97.8
ДО	2 165.2	1 464.1	625.5		42.7
ДУ	500.0	220.0	350.0		159.1
ӨМ	6 077.4	4 546.1	3 812.7		83.9
ДА	37 166.0	42 202.8	38 592.0		91.4
СЭ	123 554.0	122 508.0	124 360.0		101.5
ТӨ	68 319.0	65 719.5	60 233.6		91.7
ДҮН	144 330.2	144 238.6	150 793.6		104.5
ДД	48 439.0	41 080.6	48 096.3		117.1
СҮ	7 616.4	3 973.0	6 714.1		169.0
ХЭ	88 274.8	99 185.0	95 983.2		96.8
УБ	36 658.0	34 877.1	25 451.6		73.0

**ХОНИН ТОЛГОЙД ШИЛЖҮҮЛСЭН НЭГ
МАЛД НОГДОЖ БАЙГАА ТЭЖЭЭЛ**

(тэж.нэгж - кг)

	2001	2002	2003	2004	2005	$\frac{2005}{2004}$	%
ДҮН	8.8	9.1	10.1	9.5	9.0		94.7
ДҮН	7.6	10.2	9.6	8.3	8.8		106.1
БӨ	8.6	12.1	12.9	11.1	14.1		127.2
ГО	1.9	4.6	4.6	3.1	2.5		79.8
ЗА	5.9	5.1	6.4	5.8	5.8		100.2
УВ	9.3	11.2	9.5	8.1	9.6		118.1
ХО	12.3	16.9	14.0	13.1	12.7		96.7
ДҮН	7.2	6.8	8.6	8.4	7.5		88.9
АР	6.4	4.7	8.5	7.7	7.2		93.2
БХ	0.8	2.1	1.7	1.1	0.9		82.4
ӨВ	4.0	4.5	4.1	5.0	4.5		89.6
ХӨ	11.3	8.9	17.8	11.3	10.1		88.9
БУ	10.8	10.2	11.0	14.9	13.1		87.6
ОР	17.5	19.4	29.7	15.0	13.6		90.5
ДҮН	11.7	11.2	13.1	12.1	11.3		93.3
ГС	3.8	2.7	0.2	1.9	1.5		81.0
ДО	0.8	1.1	8.6	0.5	0.3		57.2
ДУ	1.8	1.4	3.6	1.9	2.5		132.0
ӨМ	2.4	3.8	2.6	3.4	3.0		87.7
ДА	58.9	54.7	14.6	76.0	63.5		83.6
СЭ	44.3	40.0	46.1	55.7	50.5		90.6
ТӨ	10.1	9.3	140.4	12.0	10.7		88.8
ДҮН	8.8	8.3	8.4	8.6	8.7		101.5
ДД	10.4	9.6	10.7	10.0	11.6		115.6
СҮ	2.4	3.0	2.7	1.7	2.2		131.3
ХЭ	14.3	13.3	13.2	14.9	13.0		87.1
УБ	30.1	25.0	32.1	29.7	20.5		69.0

**ҮР ТАРИАНЫ ХАЯГДАЛ, БЭЛТГЭСЭН ГАР,
ТЭЖЭЭЛИЙН ХЭМЖЭЭ**

	(тонн)					
	Үр тарианы хаягдал		2005 %	Гар тэжээл		2005 %
	2004	2005	2004	2004	2005	2004
ДҮН	5 512.1	3 413.1	61.9	30 392.7	35 232.9	115.9
ДҮН	168.4	185.5	110.2	13 408.3	16 377.8	122.1
БӨ	0.0	0.0	-	6 738.0	8 814.2	130.8
ГО	71.2	127.8	179.5	865.9	864.5	99.8
ЗА	0.0	0.0	-	1 582.9	2 164.7	136.8
УВ	97.2	54.5	56.1	1 694.5	2 069.0	122.1
ХО	0.0	3.2	-	2 527.0	2 465.4	97.6
ДҮН	615.5	1 981.5	321.9	7 940.8	6 803.5	85.7
АР	5.5	0.0	-	889.1	1 063.5	119.6
БХ	0.0	0.0	-	411.1	290.0	70.5
ӨВ	100.5	4.0	4.0	4 874.3	4 268.8	87.6
ХӨ	87.0	36.0	41.4	399.1	479.0	120.0
БУ	387.5	1 919.0	495.2	1 347.9	692.2	51.4
ОР	35.0	22.5	64.3	19.3	10.0	51.8
ДҮН	4 215.2	1 246.1	29.6	7 604.6	9 860.6	129.7
ГС	0.0	0.0	-	39.6	49.0	123.7
ДО	0.0	0.0	-	128.4	191.3	149.0
ДУ	0.0	0.0	-	3 884.0	4 777.2	123.0
ӨМ	0.0	0.0	-	1 113.1	827.0	74.3
ДА	74.1	209.3	282.5	86.6	76.2	88.0
СЭ	3 395.1	932.8	27.5	519.3	809.6	155.9
ТӨ	746.0	104.0	13.9	1 833.6	3 130.3	170.7
ДҮН	513.0	0.0	0.0	766.2	1 551.1	202.4
ДД	513.0	0.0	-	47.3	35.4	74.8
СҮ	0.0	0.0	-	505.2	1 178.7	233.3
ХЭ	0.0	0.0	-	213.7	337.0	157.7
УБ	0.0	0.0	0.0	672.8	639.9	1.0

Тайлбар: * дахин их

ГАХАЙ, ШУВУУНЫ ТОО

	Гахай						$\frac{2005}{2004}$	%
	2000	2001	2002	2003	2004	2005		
ДҮН	14 684	14 773	13 274	13 733	17 180	22 677	132.0	
	БАРУУН БҮС							
ДҮН	82	98	95	150	174	186	106.9	
ГО	37	31	32	60	38	82	2.2	
ЗА	12	7	16	33	36	38	105.6	
УВ	24	19	12	11	33	28	84.8	
ХО	9	41	35	46	67	38	56.7	
	ХАНГАЙН БҮС							
ДҮН	4 094	3 382	4 089	4 249	5 578	5 260	94.3	
АР	59	23	26	49	110	162	147.3	
БХ	0	0	0	0	8	59	7.4	
ӨВ	9	20	0	8	18	19	105.6	
ХӨ	382	493	637	993	1 448	1 642	113.4	
БУ	2 689	1 807	2 450	2 413	3 012	2 411	80.0	
ОР	955	1 039	976	786	982	967	98.5	
	ТӨВИЙН БҮС							
ДҮН	8 593	8 561	6 773	6 680	8 854	9 593	108.3	
ГС		12	7	5	22	35	159.1	
ДО	41	50	29	78	45	115	2.6	
ДУ	16	117	80	80	66	87	131.8	
ӨМ		9	12	9	26	76	3.6	
ДА	891	1 474	1 063	723	1 319	2 417	183.2	
СЭ	6 495	5 914	4 583	4 529	5 810	4 359	75.0	
ТӨ	1 150	985	999	1 256	1 566	2 504	159.9	
	ЗҮҮН БҮС							
ДҮН	580	1 598	1 205	1 236	747	1 227	164.3	
ДД	175	60	109	226	170	305	179.4	
СҮ	82	93	80	52	23	57	2.5	
ХЭ	323	1 445	1 016	958	554	865	156.1	
	УЛААНБААТАР							
УБ	1 335	1 134	1 112	1 418	1 827	6 411	3.5	

Тайлбар: *-дахин их

Хавсралт 44-ийн үргэлжлэл

	Шувуу						<u>2005</u> 2004	%
	2000	2001	2002	2003	2004	2005		
ДҮН	89 122	54 367	61 603	90 591	177 395	141 701	79.9	
БАРУУН БҮС								
ДҮН	175	431	1 497	1 181	2 106	1 600	76.0	
БӨ			185					
ГО	14	31	24	110	83	179	2.2	
ЗА	20	9	142	179	1 139	755	66.3	
УВ	32	32	26	91	165	161	97.6	
ХО	109	359	1 120	801	719	505	70.2	
ХАНГАЙН БҮС								
ДҮН	1 995	2 805	3 012	3 816	4 682	8 497	181.5	
АР	35	44	103	117	109	65	59.6	
БХ			37	0	20	73	3.7	
ӨВ	89	108	211	217	370	597	161.4	
ХӨ	215	518	581	511	774	954	123.3	
БУ	1 139	931	994	1 597	2 386	4 002	167.7	
ОР	517	1 204	1 086	1 374	1 023	2 806	274.3	
ТӨВИЙН БҮС								
ДҮН	11 023	11 642	9 906	21 602	19 625	20 248	103.2	
ГС	10	35	28	11	3	29	966.7	
ДО	389	359	355	280	233	304	130.5	
ДУ	36	91	33	26	69	673	3.8	
ӨМ	156	144	153	264	250	185	74.0	
ДА	2 625	3 485	2 209	4 218	5 578	5 888	105.6	
СЭ	6 757	6 504	5 796	15 181	12 156	11 267	92.7	
ТӨ	1 050	1 024	1 332	1 622	1 336	1 902	142.4	
ЗҮҮН БҮС								
ДҮН	1 124	916	954	999	1 302	3 588	2.8	
ДД	717	693	743	727	916	2 683	2.9	
СҮ	99	51	54	1	25	197	7.9	
ХЭ	308	172	157	271	361	708	2.0	
УЛААНБААТАР								
УБ	74 805	38 573	46 234	62 993	149 680	107 768	72.0	

Тайлбар: *-дахин их

ҮНДСЭН ЭХ, ӨНДӨГЛӨГЧИЙН ТОО

	Мэгж						$\frac{2005}{2004}$	%
	2000	2001	2002	2003	2004	2005		
ДҮН	4 604	3 589	3 512	4 459	5 178	6 584	127.2	
БАРУУН БҮС								
ДҮН	26	22	40	60	58	82	141.4	
ГО	8	6	5	17	12	24	2.0	
ЗА	10	1	9	15	11	18	163.6	
УВ	7	2	9	2	10	15	150.0	
ХО	1	13	17	26	25	25	100.0	
ХАНГАЙН БҮС								
ДҮН	1 021	963	870	1 337	1 516	1 608	106.1	
АР	16	3	11	13	47	73	155.3	
БХ					6	18	3.0	
ӨВ	2	4		0	4	9	2.3	
ХӨ	103	157	161	196	349	350	100.3	
БУ	668	495	519	864	815	840	103.1	
ОР	232	304	179	264	295	318	107.8	
ТӨВИЙН БҮС								
ДҮН	2 723	2 064	2 132	2 264	2 610	3 034	116.2	
ГС		2	2	4	7	10	142.9	
ДО	12	16	11	26	18	20	111.1	
ДУ	2	15	10	20	20	49	2.5	
ӨМ		9	3	5	9	30	3.6	
ДА	264	337	273	244	409	646	157.9	
СЭ	2031	1389	1497	1606	1699	1598	94.1	
ТӨ	414	296	336	359	448	681	152.0	
ЗҮҮН БҮС								
ДҮН	194	209	115	385	202	399	197.5	
ДД	55	16	16	60	45	110	2.4	
СҮ	24	21	14	16	8	16	2.0	
ХЭ	115	172	85	309	149	273	183.2	
УЛААНБААТАР								
УБ	640	331	355	413	792	1461	184.5	

тайлбар:

* -дахин их

Хавсралт 45-ийн үргэлжлэл

	Өндөглөгч						2005 2004	%
	2000	2001	2002	2003	2004	2005		
ДҮН	75 202	17 246	20 416	81 718	160 964	123 239	76.6	
БАРУУН БҮС								
ДҮН	145	293	1 260	979	1 267	1 107	87.4	
БӨ			78					
ГО	13	20	15	87	60	100	166.7	
ЗА	17	6	123	122	775	469	60.5	
УВ	27	18	24	65	87	126	144.8	
ХО	88	249	1 020	705	345	412	119.4	
ХАНГАЙН БҮС								
ДҮН	1 323	2 172	2 229	2 134	3 169	4 619	145.8	
АР	29	22	92	72	80	50	62.5	
БХ			35		16	64	4.0	
ӨВ	49	96	129	169	221	459	2.1	
ХӨ	135	352	394	333	395	643	162.8	
БУ	718	691	635	1 014	1 780	1 882	105.7	
ОР	392	1011	944	546	677	1521	2.2	
ТӨВИЙН БҮС								
ДҮН	7 373	7 449	6 613	17 118	14 453	14 599	101.0	
ГС	9	28	13	8	2	18	9.0	
ДО	344	289	272	196	179	182	101.7	
ДУ	30	88	29	18	51	517	10.1	
ӨМ	113	97	70	146	154	111	72.1	
ДА	1716	2073	1607	2712	3607	4662	129.2	
СЭ	4403	4323	3605	12775	9662	8200	84.9	
ТӨ	758	551	1017	1263	798	909	113.9	
ЗҮҮН БҮС								
ДҮН	865	656	728	724	938	2 728	2.9	
ДД	520	538	581	551	643	1941	3.0	
СҮ	99	44	45	1	10	141	14.1	
ХЭ	246	74	102	172	285	646	2.3	
УЛААНБААТАР								
УБ	65496	6676	9586	60763	141137	100186	71.0	

тайлбар: * -дахин их

ГАХАЙ, ШУВУУ ҮРЖҮҮЛЖ БАЙГАА АЙЛ ӨРХИЙН ТОО

	Гахайтай өрх							2005 2004	%
	2000	2001	2002	2003	2004	2005			
ДҮН	2 568	2 387	1 795	1 807	1 983	2 322	117.1		
БАРУУН БҮС									
ДҮН	12	8	9	20	16	28	175.0		
ГО	6		2	7	3	10	3.3		
ЗА	2	1	3	5	4	7	175.0		
УВ	3	1	1	1	2	6	3.0		
ХО	1	6	3	7	7	5	71.4		
ХАНГАЙ БҮС									
ДҮН	546	450	459	689	638	769	120.5		
АР	9	4	3	8	13	17	130.8		
БХ					3	5	166.7		
ӨВ	2	1		0	2	3	150.0		
ХӨ	72	55	77	127	159	174	109.4		
БУ	399	322	326	513	405	495	122.2		
ОР	64	68	53	41	56	75	133.9		
ТӨВИЙН БҮС									
ДҮН	1 801	1 779	1 192	923	1 120	1 177	105.1		
ГС		1	1	1	3	3	100.0		
ДО	10	11	6	5	7	12	171.4		
ДУ	1	3	7	6	9	14	155.6		
ӨМ		1	3	3	5	16	3.2		
ДА	121	183	181	102	217	258	118.9		
СЭ	1397	1353	715	546	686	551	80.3		
ТӨ	272	227	279	260	193	323	167.4		
ЗҮҮН БҮС									
ДҮН	66	53	42	58	96	130	135.4		
ДД	31	20	19	29	27	54	2.0		
СҮ	5	5	4	3	0	9	0.0		
ХЭ	30	28	19	26	69	67	97.1		
УЛААНБААТАР									
УБ	143	97	93	117	113	218	192.9		

Тайлбар: * дахин их

Хавсралт 46-ийн үргэлжлэл

	Шувуутай өрх						
	2000	2001	2002	2003	2004	2005	$\frac{2005}{2004}$ %
ДҮН	1 628	1 915	1 390	1 454	1 659	3 578	2.2
БАРУУН БҮС							
ДҮН	32	15	79	52	225	178	79.1
БӨ	0	0	27	0	0	0	-
ГО	2	4	2	8	11	17	154.5
ЗА	6	2	34	29	198	128	64.6
УВ	7	4	2	9	8	13	162.5
ХО	17	5	14	6	8	20	2.5
ХАНГАЙ БҮС							
ДҮН	208	329	201	307	278	416	149.6
АР	5	4	6	9	9	6	66.7
БХ			2	0	5	7	140.0
ӨВ	20	5	16	16	9	18	2.0
ХӨ	13	19	17	30	27	50	185.2
БУ	127	84	87	212	177	225	127.1
ОР	43	217	73	40	51	110	2.2
ТӨВИЙН БҮС							
ДҮН	1 168	1 318	843	808	845	2 564	3.0
ГС	1	1	1	2	1	3	3.0
ДО	29	25	15	15	16	18	112.5
ДУ	4	4	4	3	5	57	11.4
ӨМ	11	14	10	16	12	12	100.0
ДА	205	217	185	168	248	273	110.1
СЭ	831	958	537	480	445	2041	4.6
ТӨ	87	99	91	124	118	160	135.6
ЗҮҮН БҮС							
ДҮН	64	67	61	85	102	143	140.2
ДД	53	54	48	72	78	89	114.1
СҮ		1	1	0	0	9	-
ХЭ	11	12	12	13	24	45	187.5
УЛААНБААТАР							
УБ	156	186	206	202	209	277	132.5

Тайлбар: * дахин их

МАЛЖУУЛАЛТЫН ТАЙЛАН

	Малжуулалтанд хамрагдсан		1 өрхийн ам бүлийн тоо	Малжуулалтаар авсан малын тоо, тол	Үүнээс:		Малжуулалтаар авсан малд эзлэх хувь		Малжуулалтад хамрагдсан 1 өрхөд ногдох малын тоо
	Өрхийн тоо	Ам бүлийн тоо			Бод малын тоо	Бог малын тоо	Бод мал	Бог мал	
ДҮН	3811	15738	4.1	114 300	6 505	107 795	5.7	94.3	30.0
ДҮН	905	3777	4.2	31 949	1 130	30 819	3.5	96.5	35.3
БӨ	29	168	5.8	375		375	0.0	100.0	12.9
ГО	550	2214	4.0	16 391	353	16 038	2.2	97.8	29.8
ЗА	79	372	4.7	2 831	88	2 743	3.1	96.9	35.8
УВ	173	702	4.1	9 293	549	8 744	5.9	94.1	53.7
ХО	74	321	4.3	3 059	140	2 919	4.6	95.4	41.3
ДҮН	780	3412	4.4	21 792	612	21 180	2.8	97.2	27.9
БХ	504	2196	4.4	12 013	171	11 842	1.4	98.6	23.8
ӨВ	98	452	4.6	4 893	170	4 723	3.5	96.5	49.9
ХӨ	46	223	4.8	266	3	263	1.1	98.9	5.8
БУ	130	531	4.1	4 523	264	4 259	5.8	94.2	34.8
ОР	2	10	5.0	97	4	93	4.1	95.9	48.5
ДҮН	1499	5756	3.8	38 784	2 426	36 358	6.3	93.7	25.9
ГС	2	9	4.5	85	7	78	8.2	91.8	42.5
ДО	76	318	4.2	3 585	256	3 329	7.1	92.9	47.2
ДУ	725	2803	3.9	12 988	201	12 787	1.5	98.5	17.9
ӨМ	240	877	3.7	9 048	545	8 503	6.0	94.0	37.7
ДА	3	12	4.0	10	10		100.0	0.0	3.3
СЭ	120	425	3.5	4 713	331	4 382	7.0	93.0	39.3
ТӨ	333	1312	3.9	8 355	1 076	7 279	12.9	87.1	25.1
ДҮН	568	2542	4.5	21 659	2 221	19 438	10.3	89.7	38.1
ДД	124	552	4.5	4 301	11	4 290	0.3	99.7	34.7
СҮ	208	934	4.5	6 864	412	6 452	6.0	94.0	33.0
ХЭ	236	1056	4.5	10 494	1 798	8 696	17.1	82.9	44.5
УБ	59	251	4.3	116	116		100.0	0.0	2.0

МАЛЖУУЛАЛТАНД ЗАРЦУУЛСАН ХӨРӨНГИЙН ХЭМЖЭЭ

сая.төг

	Нийт зарцуулсан хөрөнгийн хэмжээ	Үүнээс:			Нийт зарцуулсан хөрөнгөд эзлэх хувь		
		Гадаад орон, олон улсын байгууллагын төсөл, хөтөлбөрийн хөрөнгө	Орон нутгийн хөрөнгө	Бусад	Гадаад орон, олон улсын байгууллагын төсөл, хөтөлбөрийн хөрөнгө	Орон нутгийн хөрөнгө	Бусад
ДҮН	2 803.0	760.9	78.3	1 963.8	27.1	2.8	70.1
ДҮН	873.1	23.8	19.5	829.8	2.7	2.2	95.0
БӨ	11.2	10.2		1.0	91.1	0.0	8.9
ГО	418.9	13.0	6.8	399.1	3.1	1.6	95.3
ЗА	60.6	0.6		60.0	1.0	0.0	99.0
УВ	309.7		10.9	298.8	0.0	3.5	96.5
ХО	72.7		1.8	70.9	0.0	2.5	97.5
ДҮН	535.7	388.9	13.8	133.0	72.6	2.6	24.8
БХ	277.3	229.8	13.8	33.7	82.9	5.0	12.2
ӨВ	145.8	70.3		75.5	48.2	0.0	51.8
ХӨ	4.6			4.6	0.0	0.0	100.0
БУ	102.3	88.8		13.5	86.8	0.0	13.2
ОР	5.7			5.7	0.0	0.0	100.0
ДҮН	875.4	199.5	26.0	649.9	22.8	3.0	74.2
ГС	2.3			2.3	0.0	0.0	100.0
ДО	67.3	15.6	2.0	49.7	23.2	3.0	73.8
ДУ	300.0	99.2	15.0	185.8	33.1	5.0	61.9
ӨМ	133.3	26.0	4.2	103.1	19.5	3.2	77.3
ДА	1.4			1.4	0.0	0.0	100.0
СЭ	109.4	20.4	1.2	87.8	18.6	1.1	80.3
ТӨ	261.7	38.3	3.6	219.8	14.6	1.4	84.0
ДҮН	482.8	112.7	19.0	351.1	23.3	3.9	72.7
ДД	68.8	59.6	1.7	7.5	86.6	2.5	10.9
СҮ	126.1	30.9	12.0	83.2	24.5	9.5	66.0
ХЭ	287.9	22.2	5.3	260.4	7.7	1.8	90.4
УБ	36.0	36.0			100.0	0.0	0.0

2005 ОНД ШИНЭЭР ГАРГАСАН ХУДГИЙН ТАЙЛАН

	Шинээр гаргасан худгийн тоо, бүгд	Үүнээс:		Шинээр худаг гаргахад зарцуулсан хөрөнгийн хэмжээ, сая.төг	Үүнээс:		
		инженерийн хийцтэй	энгийн уурхайн		Улсын төсвийн хөрөнгөөр, сая.төг	Гадаад орон, олон улсын байгууллагын төсөл хөтөлбөрийн хөрөнгөөр, сая.төг	Бусад, сая.төг
ДҮН	1 492	183	1 309	1 279.6	292.2	584.1	403.3
ДҮН	327	13	314	88.1	11.8	41.6	34.7
БӨ	17	0	17	0.6			0.6
ГО	89	4	85	46.7	8.1	32.3	6.3
ЗА	33	0	33	2.8	0.5		2.3
УВ	43	8	35	21.3	3.2	8.0	10.1
ХО	145	1	144	16.7		1.3	15.4
ДҮН	385	42	343	282.1	65.7	124.7	91.7
АР	81	2	79	23.9	15.0		8.9
БХ	65	7	58	58.5	39.7	12.0	6.8
ӨВ	92	16	76	102.6		58.5	44.1
ХӨ	77	5	72	31.3	11.0	10.0	10.3
БУ	58	11	47	64.6		44.2	20.4
ОР	12	1	11	1.2			1.2
ДҮН	409	93	316	665.0	152.5	345.2	167.3
ГС	8	2	6	60.5	30.2	30.0	0.3
ДО	51	10	41	144.6	33.0	100.3	11.3
ДУ	77	16	61	100.8	26.9	51.9	22.0
ӨМ	100	12	88	81.0	51.1	7.2	22.7
ДА	9	2	7	13.5	1.5	8.5	3.5
СЭ	119	17	102	62.3	2.0	37.6	22.7
ТӨ	45	34	11	202.3	7.8	109.7	84.8
ДҮН	343	13	330	128.8	62.2	11.5	55.1
ДД	119	4	115	42.8	30.1	0.5	12.2
СҮ	128	7	121	45.9	17.1	11.0	17.8
ХЭ	96	2	94	40.1	15.0		25.1
УБ	28	22	6	115.6		61.1	54.5

2005 ОНД ЗАСВАРЛАСАН ХУДГИЙН ТАЙЛАН

	Засварласан худгийн тоо, бүгд	Үүнээс:		Худаг засварлахад зарцуулсан хөрөнгийн хэмжээ, сая.төг	Үүнээс:		
		инженерийн хийцтэй	энгийн уурхайн		Улсын төсвийн хөрөнгөөр , сая.төг	Гадаад орон, олон улсын байгууллагын төсөл хөтөлбөрийн хөрөнгөөр, сая.төг	Бусад, сая.төг
ДҮН	2 341	772	1 569	1 713.3	387.0	1 131.7	194.6
ДҮН	417	161	256	495.2	46.9	419.3	29.0
БӨ	39	34	5	90.9	30.2	56.4	4.3
ГО	176	41	135	61.2	3.6	48.8	8.8
ЗА	82	41	41	107.0	11.7	88.3	7.0
УВ	67	31	36	211.0		204.5	6.5
ХО	53	14	39	25.1	1.4	21.3	2.4
ДҮН	356	211	145	454.5	75.0	344.1	35.4
АР	53	44	9	59.9		56.9	3.0
БХ	95	60	35	170.9	31.2	129.1	10.6
ӨВ	79	40	39	106.8	16.5	78.6	11.7
ХӨ	95	39	56	74.1	0.9	70.1	3.1
БУ	21	18	3	16.5	0.1	9.4	7.0
ОР	13	10	3	26.3	26.3		
ДҮН	933	249	684	556.7	186.5	287.1	83.1
ГС	6	5	1	10.2	10.2		0.0
ДО	429	58	371	190.6	72.6	80.0	38.0
ДУ	95	25	70	54.5	30.5	12.2	11.8
ӨМ	235	38	197	102.4	29.3	61.3	11.8
ДА	4	3	1	4.6	2.2	1.9	0.5
СЭ	52	35	17	20.8	8.2		12.6
ТӨ	112	85	27	173.6	33.5	131.7	8.4
ДҮН	621	140	481	175.5	78.1	59.5	37.9
ДД	290	26	264	72.5	34.4	28.1	10.0
СҮ	181	27	154	48.5	17.7	13.3	17.5
ХЭ	150	87	63	54.5	26.0	18.1	10.4
УБ	14	11	3	31.4	0.5	21.7	9.2

АРХАНГАЙ АЙМГИЙН МАЛЫН ТОО, сумдаар

толгойгоор

Сумын нэр	Бүгд	Үүнээс:				
		Тэмээ	Адуу	Үхэр	Хонь	Ямаа
Дүн	2194940	670	194385	253191	991632	755062
Ихтамир	161028	3	15905	24116	65595	55409
Чулуут	83080	0	7796	24144	28333	22807
Хангай	49245	0	3771	17562	14497	13415
Тариат	116082	0	8038	24539	47827	35678
Өндөр-Улаан	157070	0	15316	29816	66570	45368
Эрдэнэмандал	209879	10	14611	15183	118751	61324
Жаргалант	111843	0	7644	13958	52426	37815
Цэцэрлэг	154613	0	8548	7268	83525	55272
Хайрхан	122179	3	11352	8550	62792	39482
Батцэнгэл	175127	43	17196	11255	80391	66242
Өлзийт	102933	11	8737	4455	47790	41940
Өгийнуур	108775	298	10283	7092	49693	41409
Хашаат	142226	227	10378	5000	80387	46234
Хотонт	147482	49	18075	9468	59202	60688
Цэнхэр	106739	26	12615	14040	42752	37306
Төвшрүүлэх	72252	0	7980	4118	30075	30079
Булган	42750	0	4852	10175	10914	16809
Эрдэнэбулган	88697	0	8636	10768	33459	35834
Цахир	42940	0	2652	11684	16653	11951

БАЯН-ӨЛГИЙ АЙМГИЙН МАЛЫН ТОО, сумдаар

толгойгоор

Сумын нэр	Бүгд	Үүнээс:				
		Тэмээ	Адуу	Үхэр	Хонь	Ямаа
Дүн	1320486	4284	57620	80530	557459	620593
Алтай	78918	334	5071	7011	38723	27779
Алтанцөгц	70226	330	3412	3367	26307	36810
Баяннуур	111799	473	4505	4209	32339	70273
Бугат	71021	77	3222	4090	31504	32128
Булган	112678	636	5711	6787	32346	67198
Буянт	70564	158	2628	5241	37688	24849
Дэлүүн	168778	285	7553	12753	67270	80917
Ногооннуур	128049	302	4922	5195	50310	67320
Сагсай	100059	366	4911	5518	49099	40165
Толбо	89760	88	3003	5513	47492	33664
Улаанхус	140949	659	5903	8807	70808	54772
Цэнгэл	152153	564	5956	8977	64155	72501
Өлгий	13289	12	443	2635	2877	7322
Цагааннуур	12243	0	380	427	6541	4895

Хавсралт 51-ийн үргэлжлэл

БАЯНХОНГОР АЙМГИЙН МАЛЫН ТОО, сумдаар

толгойгоор

Сумын нэр	Бүгд	Үүнээс:				
		Тэмээ	Адуу	Үхэр	Хонь	Ямаа
Дүн	1553463	22805	70776	96718	447118	916046
Галуут	99328	132	7554	13991	40710	36941
Баян-Овоо	64849	99	3485	3027	35697	22541
Эрдэнэцогт	54378	12	3644	15972	18628	16122
Өлзийт	94434	280	4689	5016	22661	61788
Жинст	56532	619	767	394	8341	46411
Богд	85809	2192	2227	2064	12704	66622
Баянлиг	77696	10243	1018	328	10315	55792
Баянговь	65573	1158	1034	201	7260	55920
Шинэжинст	52746	2181	598	63	5763	44141
Баян-Өндөр	84915	1654	610	110	14689	67852
Баянцагаан	93741	573	1586	481	22712	68389
Баацагаан	84403	1197	1710	1276	14547	65673
Бөмбөгөр	53251	173	2614	807	8407	41250
Бууцагаан	108450	1274	5071	1534	26219	74352
Хүрээмарал	85447	386	6550	2942	34588	40981
Баянбулаг	78728	127	4343	6032	39306	28920
Гурванбулаг	80429	172	7057	10759	40543	21898
Заг	75618	258	6947	6903	31975	29535
Жаргалант	81621	12	6599	15920	31155	27935
Баянхонгор	75515	63	2673	8898	20898	42983

БУЛГАН АЙМГИЙН МАЛЫН ТОО, СУМДААР

толгойгоор

Сумын нэр	Бүгд	Үүнээс:				
		Тэмээ	Адуу	Үхэр	Хонь	Ямаа
Дүн	1399268	381	136362	98107	689115	475303
Баян-Агт	132965	5	12724	8333	66293	45610
Бугат	44366	0	4771	5609	19172	14814
Бүрэгхангай	96465	71	6341	4571	47910	37572
Гурванбулаг	135309	56	10099	3875	74273	47006
Дашинчилэн	78047	88	6806	3175	40560	27418
Могод	138246	3	16239	6543	76676	38785
Орхон	119461	18	14600	8334	48585	47924
Сайхан	169255	65	24150	8034	96205	40801
Сэлэнгэ	35677	0	3407	5502	16288	10480
Тэшиг	61923	9	5917	11582	23659	20756
Хангал	41312	0	3237	6707	14858	16510
Хишиг-Өндөр	95145	1	9315	5041	44690	36098
Хутаг	122145	27	9148	12525	59218	41227
Булган	50175	4	3626	5221	23654	17670
Баяннуур	28490	13	2601	1758	12414	11704
Рашаант	50287	21	3381	1297	24660	20928

Хавсралт 51-ийн үргэлжлэл

ГОВЬ-АЛТАЙ АЙМГИЙН МАЛЫН ТОО, сумдаар

толгойгоор

Сумын нэр	Бүгд	Үүнээс:				
		Тэмээ	Адуу	Үхэр	Хонь	Ямаа
Дүн	1834239	24959	54390	30611	587735	1136544
Алтай	79398	2713	2555	786	15311	58033
Баян-Уул	137398	1355	5417	2747	51591	76288
Бигэр	76721	1302	2671	2618	18299	51831
Бугат	124069	1541	3028	1331	50531	67638
Дарви	127759	957	3239	1630	44110	77823
Дэлгэр	104537	915	3161	1210	36382	62869
Жаргалан	111617	476	4390	3545	44644	58562
Тайшир	56613	361	2663	1916	19679	31994
Тонхил	170241	661	4484	1376	85277	78443
Төгрөг	82470	2324	2117	649	25966	51414
Халиун	114549	2098	3706	1900	31970	74875
Хөхморьт	60160	1523	3664	1374	20534	33065
Цогт	132600	2111	2191	2741	36915	88642
Цээл	122337	1304	2402	870	25665	92096
Чандмана	60649	453	1597	823	17663	40113
Шарга	94137	2998	3489	2645	19337	65668
Эрдэнэ	95029	1463	1293	785	20691	70797
Есөнбулаг	83955	404	2323	1665	23170	56393

ДОРНОГОВЬ АЙМГИЙН МАЛЫН ТОО, сумдаар

толгойгоор

Сумын нэр	Бүгд	Үүнээс:				
		Тэмээ	Адуу	Үхэр	Хонь	Ямаа
Дүн	971053	28477	79142	44736	372516	446182
Айраг	82482	1042	8010	2874	35998	34558
Алтанширээ	57764	1097	6291	2691	26271	21414
Даланжаргалан	90780	662	6874	2995	45341	34908
Дэлгэрэх	86246	1150	8851	3929	40184	32132
Иххэт	75570	309	5801	3697	34509	31254
Мандах	64549	4611	4302	2488	20808	32340
Өргөн	55928	1151	5081	2889	25870	20937
Сайхандулаан	64331	2570	5458	3246	22194	30863
Улаанбадрах	77231	3023	5610	3514	24799	40285
Хатанбулаг	132460	5023	7731	6557	38379	74770
Хөвсгөл	69012	3307	5322	3709	18608	38066
Эрдэнэ	63418	2294	6027	4031	21778	29288
Сайншанд	40910	1917	2639	1594	14869	19891
Замын-Үүд	10372	321	1145	522	2908	5476

Хавсралт 51-ийн үргэлжлэл

ДОРНОД АЙМГИЙН МАЛЫН ТОО, сумдаар

толгойгоор

Сумын нэр	Бүгд	Үүнээс:				
		Тэмээ	Адуу	Үхэр	Хонь	Ямаа
Дүн	978521	6342	128749	99813	469883	273734
Баяндун	90362	258	7668	9169	51843	21424
Баянтүмэн	63206	538	7722	5569	32930	16447
Булган	54440	459	8010	4000	26262	15709
Гурванзагал	41571	239	7387	5509	16363	12073
Дашбалбар	114356	619	13107	9416	61391	29823
Матад	66441	944	12357	8322	27581	17237
Халхгол	34808	362	6242	8734	11899	7571
Хөлөнбуйр	53079	373	8204	4398	26656	13448
Сэргэлэн	105468	711	14293	8046	54270	28148
Цагаан-Овоо	113674	412	12758	8267	52566	39671
Баян-Уул	50061	382	6546	7921	21416	13796
Чойбалсан	69645	597	10063	7735	32495	18755
Чулуунхороот	29322	103	3336	2990	14133	8760
Хэрлэн	92088	345	11056	9737	40078	30872
Дүн	978521	6342	128749	99813	469883	273734

ДУНДГОВЬ АЙМГИЙН МАЛЫН ТОО, сумдаар

толгойгоор

Сумын нэр	Бүгд	Үүнээс:				
		Тэмээ	Адуу	Үхэр	Хонь	Ямаа
Дүн	1829059	20727	119463	43780	819662	825427
Дэлгэрцогт	101187	393	6498	3587	42671	48038
Дэрэн	139229	1006	11455	4405	65243	57120
Говь-Угтаал	104618	415	7308	1945	49779	45171
Цагаандэлгэр	59909	554	7014	1212	24122	27007
Баянжаргалан	68913	158	4770	2029	31945	30011
Өндөршил	79528	1417	6861	2518	36947	31785
Гурвансайхан	146424	1391	7420	2939	72609	62065
Өлзийт	128737	6170	7117	1200	51885	62365
Хулд	112575	2449	5951	886	50496	52793
Луус	110289	360	8557	2536	51952	46884
Дэлгэрхангай	80562	2715	3506	779	27480	46082
Сайхан-Овоо	102993	975	5134	1139	44433	51312
Эрдэнэдалай	273335	1201	15250	9639	128851	118394
Сайнцагаан	188622	960	12672	3783	83409	87798
Адаацаг	132138	563	9950	5183	57840	58602

Хавсралт 51-ийн үргэлжлэл

ЗАВХАН АЙМГИЙН МАЛЫН ТОО, сумдаар

толгойгоор

Сумын нэр	Бүгд	Үүнээс:				
		Тэмээ	Адуу	Үхэр	Хонь	Ямаа
Дүн	2102145	6273	101152	107154	1026399	861167
Алдархаан	133241	476	6323	6756	53975	65711
Баянтэс	93279	184	2554	2890	41848	45803
Баянхайрхан	76286	29	2863	2926	43860	26608
Дөрвөлжин	113340	1132	5530	1711	45361	59606
Завханмандал	96279	190	4140	2622	46285	43042
Идэр	74572	36	3420	5917	34809	30390
Их-Уул	96446	76	5817	13959	44838	31756
Нөмрөг	60656	39	3960	3131	31053	22473
Отгон	125181	540	8877	11328	61083	43353
Сантмаргац	121931	424	5300	3091	69012	44104
Сонгино	96388	57	3579	2862	57580	32310
Тосонцэнгэл	92821	28	6094	11847	36452	38400
Түдэвтэй	67909	8	3784	2560	37126	24431
Тэс	77463	84	3642	2994	35617	35126
Тэлмэн	92245	363	6489	5086	49418	30889
Ургамал	96147	839	3846	2123	41487	47852
Улиастай	73344	37	1553	3609	27744	40401
Цагаанхайрхан	63796	28	2932	3880	28434	28522
Цагаанчулуут	84710	487	5057	4282	40137	34747
Цэцэн-Уул	94010	353	2995	2743	50429	37490
Шилүүстэй	79130	472	4068	3846	39065	31679
Эрдэнэхайрхан	94031	257	3402	2615	57648	30109
Яруу	75037	126	3812	3331	40948	26820
Асгат	23903	8	1115	1045	12190	9545

ӨВӨРХАНГАЙ АЙМГИЙН МАЛЫН ТОО, сумдаар

толгойгоор

Сумын нэр	Бүгд	Үүнээс:				
		Тэмээ	Адуу	Үхэр	Хонь	Ямаа
Дүн	2301152	13140	136640	99683	1059446	992243
Баян-Өндөр	161828	458	12904	6888	82580	58998
Бүрд	119661	148	7625	2464	65646	43778
Бат-Өлзий	87246	0	10574	15293	32601	28778
Баруунбаянулаан	81177	1562	2350	678	23166	53421
Баянгол	213682	1494	8772	2812	121371	79233
Гучин-Ус	106857	1710	5019	1416	48741	49971
Зүйл	114000	152	8972	3124	60604	41148
Өлзийт	116657	127	8281	3467	70663	34119
Зүүнбаянулаан	84800	8	6657	7156	44653	26326
Богд	181323	3925	5729	1463	42828	127378
Нарийн тээл	107092	12	3488	2384	33289	67919
Сант	177932	815	6329	4234	89483	77071
Тарагт	105872	35	6479	4198	61580	33580
Төгрөг	93752	2488	4800	937	41719	43808
Уянга	136487	2	8893	24690	47627	55275
Хайрхандулаан	117266	44	4984	3081	49598	59559
Хужирт	124483	34	12914	8162	61667	41706
Хархорин	124944	81	10033	5751	58220	50859
Арвайхээр	46093	45	1837	1485	23410	19316

ӨМНӨГОВЬ АЙМГИЙН МАЛЫН ТОО, сумдаар

толгойгоор

Сумын нэр	Бүгд	Үүнээс:				
		Тэмээ	Адуу	Үхэр	Хонь	Ямаа
Дүн	1121524	70846	42751	8571	246381	752975
Баяндалай	94221	2139	3627	1039	19928	67488
Баян-Овоо	58698	4140	2762	435	13688	37673
Булган	87345	3194	3808	893	25527	53923
Гурвантэс	85956	3877	967	119	6592	74401
Мандал-Овоо	71498	10208	3827	395	20639	36429
Манлай	83265	7075	5913	942	25762	43573
Номгон	131098	4657	2880	678	15919	106964
Ноён	50359	3651	806	68	4861	40973
Сэврэй	89174	2996	2667	501	14012	68998
Ханбогд	69098	13567	3079	1311	18492	32649
Ханхонгор	100364	4627	4391	628	27699	63019
Хүрмэн	59801	4352	1373	301	11499	42276
Цогт-Овоо	38486	4096	2345	245	12064	19736
Цогтцэций	57715	1722	3559	534	18058	33842
Даланзадгад	44446	545	747	482	11641	31031

СҮХБААТАР АЙМГИЙН МАЛЫН ТОО, сумдаар

толгойгоор

Сумын нэр	Бүгд	Үүнээс:				
		Тэмээ	Адуу	Үхэр	Хонь	Ямаа
Дүн	1523102	11807	177715	125297	695992	512291
Асгат	90485	673	14940	7399	38314	29159
Баяндэлгэр	159038	940	12318	9289	73968	62523
Дарьганга	113354	589	12494	10445	55467	34359
Мөнххаан	150729	1157	19803	13497	66986	49286
Наран	67080	392	5381	5670	33615	22022
Онгон	124896	1012	12893	8433	67338	35220
Сүхбаатар	141499	1599	20904	10706	71191	37099
Түвшинширээ	133619	1363	10475	8474	55272	58035
Түмэнцргт	65070	447	9687	7952	25123	21861
Уулбаян	111492	1445	10103	7216	58091	34637
Халзан	79597	612	9642	5291	37111	26941
Эрдэнэцагаан	159543	1107	23613	20822	56450	57551
Баруун-Урт	126700	471	15462	10103	57066	43598

СЭЛЭНГЭ АЙМГИЙН МАЛЫН ТОО, сумдаар

толгойгоор

Сумын нэр	Бүгд	Үүнээс:				
		Тэмээ	Адуу	Үхэр	Хонь	Ямаа
Дүн	627492	411	37107	73679	277572	238723
Алтанбулаг	25419	13	1360	3800	11697	8549
Ерөө	40803	4	1805	5771	16487	16736
Зүүнбүрэн	23560	0	1035	2858	10632	9035
Мандал	66033	107	5651	12653	23365	24257
Орхон	22669	8	1518	2458	8989	9696
Сант	29774	0	1319	2788	12323	13344
Цагааннуур	67308	9	2549	7495	33763	23492
Баянгол	60531	43	4457	5199	29678	21154
Сайхан	37340	3	2196	3542	17245	14354
Орхонтуул	33989	153	3751	2886	13605	13594
Баруунбүрэн	64623	42	4052	5378	31146	24005
Шаамар	16542	0	751	3445	5559	6787
Хүдэр	14339	5	1318	2919	5836	4261
Сүхбаатар	18902	2	1264	3493	6660	7483
Жавхлант	53357	6	2067	3666	25389	22229
Түшиг	19305	0	1155	2953	9414	5783
Хушаат	32998	16	859	2375	15784	13964

ТӨВ АЙМГИЙН МАЛЫН ТОО, сумдаар

толгойгоор

Сумын нэр	Бүгд	Үүнээс:				
		Тэмээ	Адуу	Үхэр	Хонь	Ямаа
Дүн	1780241	2183	179437	108083	855651	634887
Алтанбулаг	123788	38	15502	6066	56532	45650
Батсүмбэр	44432	35	4934	10791	15073	13599
Баян	50016	178	7144	2036	24696	15962
Баян-Өнжүүл	126153	215	14030	5570	60397	45941
Баяндэлгэр	67625	41	7191	3857	36876	19660
Баянжаргалан	101220	534	11434	3873	53140	32239
Баянцагаан	108481	345	9850	2980	53829	41477
Баянцогт	53097	8	5558	3246	24812	19473
Борнуур	52155	57	4026	5379	22915	19778
Бүрэн	123197	143	13391	6113	61757	41793
Дэлгэрхаан	55797	52	4413	3180	25959	22193
Жаргалант	49490	0	3696	3864	23308	18622
Заамар	54737	2	5133	2281	24515	22806
Лүн	100108	150	8695	3631	52397	35235
Мөнгөнморьт	27521	32	3026	6703	10955	6805
Өндөрширээт	72684	41	7306	3132	34170	28035
Сэргэлэн	67204	65	10315	3171	33026	20627
Угтаал	42452	0	4832	2756	19681	15183
Эрдэнэ	90033	27	7103	9718	42323	30862
Эрдэнэсант	135541	117	11466	4298	68937	50723
Баянчандмана	28990	2	2753	3655	11565	11015
Зуунмод	24588	0	2084	2257	11421	8826
Сүмбэр	17725	0	1302	1676	8234	6513
Цээл	33798	28	4234	2134	15250	12152
Архуст	37143	13	3557	1666	18184	13723
Аргалант	46172	4	3551	2224	22549	17844
Баянхангай	46094	56	2911	1826	23150	18151

УВС АЙМГИЙН МАЛЫН ТОО, сумдаар

Сумын нэр	Бүгд	Үүнээс:					толгойгоор
		Тэмээ	Адуу	Үхэр	Хонь	Ямаа	
Дүн	2021258	15750	73238	108892	987682	835696	
Баруунтуруун	33434	35	3151	3763	11994	14491	
Бөхмөрөн	66554	79	2265	3728	26725	33757	
Давст	69777	160	897	3924	31979	32817	
Завхан	70162	4178	3911	884	19629	41560	
Зүүнговь	101264	627	5203	8108	58485	28841	
Зүүнхангай	107063	66	5313	4860	57307	39517	
Малчин	112876	633	4084	4868	61029	42262	
Наранбулаг	149962	2489	5167	4488	71976	65842	
Өлгий	81201	1194	2261	2179	30467	45100	
Өмнөговь	137308	942	4393	5107	68157	58709	
Өндөрхангай	129445	388	6673	6824	60140	55420	
Сагил	119315	219	2499	5839	57689	53069	
Тариалан	130461	686	2453	4876	73750	48696	
Түргэн	82089	464	1691	3644	44190	32100	
Тэс	200399	1713	7609	21126	120066	49885	
Ховд	79809	695	3087	4157	24065	47805	
Хяргас	123601	469	4146	4039	67721	47226	
Цагаанхайрхан	105009	278	4087	2871	47429	50344	
Улаангом	121529	435	4348	13607	54884	48255	

ХОВД АЙМГИЙН МАЛЫН ТОО, сумдаар

Сумын нэр	Бүгд	Үүнээс:					толгойгоор
		Тэмээ	Адуу	Үхэр	Хонь	Ямаа	
Дүн	1963712	16896	77092	94618	703310	1071796	
Алтай	125694	1072	4951	4322	45751	69598	
Булган	191754	2457	9399	13245	41304	125349	
Буянт	95941	188	5240	8160	29422	52931	
Дарви	102129	646	3275	1870	48545	47793	
Дуут	85848	138	2049	4675	31993	46993	
Зэрэг	104648	1361	4362	4633	35981	58311	
Манхан	180789	2087	4951	4532	62759	106460	
Дөргөн	75833	2257	3856	2647	13227	53846	
Мангад	123176	697	6055	8673	44500	63251	
Мөст	120977	568	4173	7842	54880	53514	
Мөнххайрхан	76095	207	2010	4928	34512	34438	
Үенч	107913	1251	4411	5821	39028	57402	
Ховд	114320	496	4012	4448	31439	73925	
Цэцэг	104670	690	4267	4044	43634	52035	
Чандмана	167194	1740	5647	7157	71882	80768	
Эрдэнэбүрэн	130148	971	6706	3744	56621	62106	
Ховд	56583	70	1728	3877	17832	33076	

ХӨВСГӨЛ АЙМГИЙН МАЛЫН ТОО, сумдаар

толгойгоор

Сумын нэр	Бүгд	Үүнээс:				
		Тэмээ	Адуу	Үхэр	Хонь	Ямаа
Дүн	2504306	2437	148006	254888	1040169	1058806
Алаг-Эрдэнэ	78993	22	5502	10962	27534	34973
Арбулаг	145720	183	9031	10745	64104	61657
Баянзүрх	112040	226	5440	12057	57627	36690
Бүрэнтогтох	163501	167	7266	9305	76117	70646
Галт	182371	49	10096	9654	85088	77484
Жаргалант	92111	15	4917	6465	43687	37027
Их-Уул	160003	32	8529	11457	57513	82472
Рашаант	135063	0	7865	10190	56951	60057
Ренчинлхүмбэ	99586	169	9245	22025	36489	31658
Тариалан	121703	18	8855	14268	47372	51190
Тосонцэнгэл	154897	24	6864	10036	66206	71767
Төмөрбулаг	151222	28	5414	7137	51650	86993
Түнэл	108263	77	6206	11713	37850	52417
Улаан-Уул	76390	204	6848	17662	26528	25148
Ханх	27424	6	2765	9395	7071	8187
Цагаан-Уул	179332	559	8751	9230	91413	69379
Цагаан-Үүр	23282	0	3346	11801	4027	4108
Цэцэрлэг	134171	571	8514	10073	59745	55268
Чандмана-Өндөр	41544	2	3819	13988	10068	13667
Шинэ идэр	125095	58	5763	8001	70518	40755
Хатгал	26256	0	2817	7080	5274	11085
Мөрөн	106146	18	4267	7141	38059	56661
Эрдэнэбулган	50928	4	4782	11926	17225	16991
Цагааннуур	8265	5	1104	2577	2053	2526

ХЭНТИЙ АЙМГИЙН МАЛЫН ТОО, сумдаар

толгойгоор

Сумын нэр	Бүгд	Үүнээс:				
		Тэмээ	Адуу	Үхэр	Хонь	Ямаа
Дүн	1689738	5084	171046	148165	782294	583149
Галшир	143092	636	14191	8021	66949	53295
Баянхутаг	125157	504	12886	6741	66602	38424
Баянмөнх	71659	283	7306	5129	32952	25989
Дархан	139946	347	11643	6369	63895	57692
Дэлгэрхаан	137217	212	11821	7505	72265	45414
Жаргалтхаан	106535	286	11313	8073	51462	35401
Цэнхэрмандал	90653	31	7665	7773	44546	30638
Өмнөдэлгэр	186587	345	15062	18385	78518	74277
Батширээт	25444	7	3087	7622	10053	4675
Биндэр	73676	187	9647	13567	27642	22633
Баян адрага	39594	127	4273	5889	16830	12475
Дадал	17526	8	3151	6537	4335	3495
Норовлин	61540	336	8206	6951	28629	17418
Батноров	158053	469	19712	13966	70328	53578
Баян-Овоо	71735	492	8820	6748	31839	23836
Мөрөн	108168	434	11627	8301	56978	30828
Хэрлэн	133156	380	10636	10588	58471	53081

ДАРХАН-УУЛ АЙМГИЙН МАЛЫН ТОО, сумдаар

толгойгоор

Сумын нэр	Бүгд	Үүнээс:				
		Тэмээ	Адуу	Үхэр	Хонь	Ямаа
Дүн	142869	103	7463	19370	65392	50541
Дархан	35836	5	1440	7124	13475	13792
Хонгор	50772	8	3370	4379	25676	17339
Орхон	24902	87	937	4110	11468	8300
Шарын гол	31359	3	1716	3757	14773	11110

УЛААНБААТАР ХОТЫН МАЛЫН ТОО, дүүргээр

толгойгоор

Сумын нэр	Бүгд	Үүнээс:				
		Тэмээ	Адуу	Үхэр	Хонь	Ямаа
Дүн	247107	93	16835	50044	94199	85936
Хан-Уул	29634	9	2402	6521	9133	11569
Багануур	55183	69	3771	5162	28023	18158
Баянзүрх	42399	3	2500	10675	13711	15510
Налайх	44966	5	3983	7619	18355	15004
Баянгол	68	0	2	52	0	14
Сүхбаатар	4647	4	326	2811	447	1059
Чингэлтэй	1974	0	41	1197	226	510
Багахангай	9950	2	1567	712	3682	3987
Сонгинохайрхан	58286	1	2243	15295	20622	20125

ОРХОН АЙМГИЙН МАЛЫН ТОО, сумдаар

толгойгоор

Сумын нэр	Бүгд	Үүнээс:				
		Тэмээ	Адуу	Үхэр	Хонь	Ямаа
Дүн	137290	84	7798	13239	55790	60379
Баян-Өндөр	101049	84	5266	9407	41951	44341
Жаргалант	36241	0	2532	3832	13839	16038

ГОВЬ-СҮМБЭР АЙМГИЙН МАЛЫН ТОО, сумдаар

толгойгоор

Сумын нэр	Бүгд	Үүнээс:				
		Тэмээ	Адуу	Үхэр	Хонь	Ямаа
Дүн	155865	443	11899	4480	59146	79897
Баянтал	12261	70	1665	370	3562	6594
Сүмбэр	118162	321	8877	3253	45411	60300
Шивээговь	25442	52	1357	857	10173	13003

АРХАНГАЙ АЙМГИЙН ХЭЭЛТЭГЧ МАЛЫН ТОО, сумдаар

толгойгоор

Сумын нэр	Бүгд	Үүнээс:				
		Тэмээ	Адуу	Үхэр	Хонь	Ямаа
Дүн	911554	137	55227	92399	441920	321871
Ихтамир	71296	0	5034	9228	31683	25351
Чулуут	35983	0	2384	9337	14376	9886
Хангай	20745	0	1109	7072	6794	5770
Тариат	49585	0	2375	9507	22356	15347
Өндөр-Улаан	67710	0	4658	11212	31423	20417
Эрдэнэмандал	88091	2	4113	5186	52299	26491
Жаргалант	45365	0	1975	4858	22555	15977
Цэцэрлэг	66067	0	2348	2471	37094	24154
Хайрхан	47425	0	3141	2681	25579	16024
Батцэнгэл	70391	4	4802	3746	34615	27224
Өлзийт	43615	4	2498	1663	21323	18127
Өгийнуур	43986	46	2861	2500	21466	17113
Хашаат	61540	58	2928	1959	36753	19842
Хотонт	58544	14	4926	3033	25329	25242
Цэнхэр	37819	9	2944	4097	16874	13895
Төвшрүүлэх	30099	0	2247	1451	13590	12811
Булган	17820	0	1477	3772	5109	7462
Эрдэнэбулган	37245	0	2581	4032	15033	15599
Цахир	18228	0	826	4594	7669	5139

БАЯН-ӨЛГИЙ АЙМГИЙН ХЭЭЛТЭГЧ МАЛЫН ТОО, сумдаар

толгойгоор

Сумын нэр	Бүгд	Үүнээс:				
		Тэмээ	Адуу	Үхэр	Хонь	Ямаа
Дүн	585170	1061	17213	34016	251504	281376
Алтай	36107	83	1759	3291	18175	12799
Алтанцөгц	32529	108	1033	1459	12261	17668
Баяннуур	55959	110	1771	1532	15780	36766
Бугат	31517	21	964	1726	14508	14298
Булган	50467	181	1785	3135	15033	30333
Буянт	28658	64	813	2052	16882	8847
Дэлүүн	74108	59	2161	5347	30844	35697
Ногооннуур	56109	57	1211	1979	22586	30276
Сагсай	37201	66	1277	2093	18499	15266
Толбо	38005	27	814	2189	20480	14495
Улаанхус	63607	165	1654	3725	32404	25659
Цэнгэл	68462	114	1736	4001	29484	33127
Өлгий	6747	6	143	1296	1554	3748
Цагааннуур	5694	0	92	191	3014	2397

Хавсралт 52-ийн үргэлжлэл

БАЯНХОНГОР АЙМГИЙН ХЭЭЛТЭГЧ МАЛЫН ТОО, СУМДААР

толгойгоор

Сумын нэр	Бүгд	Үүнээс:				
		Тэмээ	Адуу	Үхэр	Хонь	Ямаа
Дүн	628686	6807	19275	36851	189508	376245
Галуут	40465	17	2113	5330	17443	15562
Баян-Овоо	25302	5	849	1014	14316	9118
Эрдэнэцогт	20054	0	859	5326	7468	6401
Өлзийт	38252	56	1232	1859	9395	25710
Жинст	22409	155	177	174	3320	18583
Богд	33805	695	529	806	5015	26760
Баянлиг	32175	3441	218	118	4248	24150
Баянговь	27057	359	262	81	3013	23342
Шинэжинст	22203	704	163	26	2299	19011
Баян-Өндөр	31081	508	145	38	5116	25274
Баянцагаан	37618	152	415	193	9076	27782
Баацагаан	31364	234	382	453	5228	25067
Бөмбөгөр	22651	27	644	309	3634	18037
Бууцагаан	41719	321	1300	611	10306	29181
Хүрээмарал	34525	60	1829	1082	14434	17120
Баянбулаг	33391	0	1251	2520	17343	12277
Гурванбулаг	36145	0	2245	4477	19631	9792
Заг	32050	66	1879	2904	14606	12595
Жаргалант	35304	0	2056	6301	14556	12391
Баянхонгор	31116	7	727	3229	9061	18092

БУЛГАН АЙМГИЙН ХЭЭЛТЭГЧ МАЛЫН ТОО, СУМДААР

толгойгоор

Сумын нэр	Бүгд	Үүнээс:				
		Тэмээ	Адуу	Үхэр	Хонь	Ямаа
Дүн	605077	126	42337	36831	314914	210869
Баян-Агт	59266	2	4190	3033	31395	20646
Бугат	19572	0	1468	2132	9082	6890
Бүрэгхангай	41704	23	1978	1784	21740	16179
Гурванбулаг	56643	13	3029	1273	32290	20038
Дашинчилэн	36020	38	2023	1299	19867	12793
Могод	60471	0	5082	2375	35876	17138
Орхон	52629	3	4858	3137	22776	21855
Сайхан	69455	26	7375	2833	41612	17609
Сэлэнгэ	15644	0	1084	2054	7592	4914
Тэшиг	27217	0	1705	4502	11275	9735
Хангал	18707	0	1033	2689	7143	7842
Хишиг-Өндөр	40314	0	2855	1861	20302	15296
Хутаг	51495	3	2696	4552	26247	17997
Булган	23021	2	1194	2116	11511	8198
Баяннуур	12630	6	751	712	5988	5173
Рашаант	20289	10	1016	479	10218	8566

ГОВЬ-АЛТАЙ АЙМГИЙН ХЭЭЛТЭГЧ МАЛЫН ТОО, сумдаар

толгойгоор

Сумын нэр	Бүгд	Үүнээс:				
		Тэмээ	Адуу	Үхэр	Хонь	Ямаа
Дүн	736549	6749	14226	11765	242889	460920
Алтай	32191	886	707	325	6261	24012
Баян-Уул	56063	408	1336	1097	21316	31906
Бигэр	29572	278	683	1023	7287	20301
Бугат	49396	321	874	497	21253	26451
Дарви	53264	244	762	642	19144	32472
Дэлгэр	42179	246	836	445	14958	25694
Жаргалан	43403	82	1300	1013	16067	24941
Тайшир	22383	92	652	814	8180	12645
Тонхил	70887	59	1324	527	37327	31650
Төгрөг	33152	739	515	250	10792	20856
Халиун	46038	557	970	787	13452	30272
Хөхморьт	22361	321	789	487	7929	12835
Цогт	51017	543	566	1042	14767	34099
Цээл	49372	301	628	351	10719	37373
Чандмана	23972	116	383	325	7124	16024
Шарга	39533	1073	980	1147	8094	28239
Эрдэнэ	35865	371	308	281	8286	26619
Есөнбулаг	35901	112	613	712	9933	24531

ДОРНОГОВЬ АЙМГИЙН ХЭЭЛТЭГЧ МАЛЫН ТОО, сумдаар

толгойгоор

Сумын нэр	Бүгд	Үүнээс:				
		Тэмээ	Адуу	Үхэр	Хонь	Ямаа
Дүн	407551	9575	20765	17540	167013	192658
Айраг	34003	353	2083	1156	15871	14540
Алтанширээ	25211	354	1721	1142	12202	9792
Даланжаргалан	37361	221	1763	1191	19445	14741
Дэлгэрэх	37370	326	2629	1651	18658	14106
Иххэт	34435	95	1551	1491	17518	13780
Мандах	27009	1494	1033	904	9024	14554
Өргөн	25303	360	1421	1266	12174	10082
Сайхандулаан	25249	825	1362	1141	9277	12644
Улаанбадрах	30492	1018	1385	1320	10576	16193
Хатанбулаг	53879	1679	1909	2434	16346	31511
Хөвсгөл	27835	1224	1374	1424	7920	15893
Эрдэнэ	26080	814	1487	1576	9605	12598
Сайншанд	18901	711	734	638	7084	9734
Замын-Үүд	4423	101	313	206	1313	2490

ДОРНОД АЙМГИЙН ХЭЭЛТЭГЧ МАЛЫН ТОО, сумдаар

толгойгоор

Сумын нэр	Бүгд	Үүнээс:				
		Тэмээ	Адуу	Үхэр	Хонь	Ямаа
Дүн	429235	1870	36181	38914	226368	125902
Баяндун	41543	67	2058	3559	26113	9746
Баянтүмэн	26377	147	1987	1978	15080	7185
Булган	24915	140	2432	1721	12973	7649
Гурванзагал	17907	77	2105	2131	7909	5685
Дашбалбар	47934	184	3548	3471	27938	12793
Матад	27140	308	3530	3207	12537	7558
Халхгол	15011	120	1977	3521	5978	3415
Хөлөнбуйр	21855	92	2219	1668	12057	5819
Сэргэлэн	44421	198	3809	2935	24846	12633
Цагаан-Овоо	51946	108	3473	3248	26116	19001
Баян-Уул	22778	101	1787	3211	11049	6630
Чойбалсан	31818	179	2853	2919	17323	8544
Чулуунхороот	13370	27	994	1184	7121	4044
Хэрлэн	42220	122	3409	4161	19328	15200
Дүн	429235	1870	36181	38914	226368	125902

ДУНДГОВЬ АЙМГИЙН ХЭЭЛТЭГЧ МАЛЫН ТОО, сумдаар

толгойгоор

Сумын нэр	Бүгд	Үүнээс:				
		Тэмээ	Адуу	Үхэр	Хонь	Ямаа
Дүн	769072	6575	34173	17406	359446	351472
Дэлгэрцогт	41782	117	1957	1417	18196	20095
Дэрэн	57854	298	3399	1799	28860	23498
Говь-Угтаал	46220	125	2278	861	23051	19905
Цагаандэлгэр	26095	168	2017	509	11838	11563
Баянжаргалан	30442	43	1384	802	14628	13585
Өндөршил	34269	467	1935	967	16843	14057
Гурвансайхан	63989	464	2161	1188	32364	27812
Өлзийт	55306	1951	1879	489	23134	27853
Хулд	46190	822	1607	368	21285	22108
Луус	44744	100	2372	967	21909	19396
Дэлгэрхангай	33774	960	928	325	11902	19659
Сайхан-Овоо	41643	307	1434	443	18374	21085
Эрдэнэдалай	112352	316	4190	3737	55404	48705
Сайнцагаан	81068	297	3887	1571	37009	38304
Адаацаг	53344	140	2745	1963	24649	23847

ЗАВХАН АЙМГИЙН ХЭЭЛТЭГЧ МАЛЫН ТОО, сумдаар

толгойгоор

Сумын нэр	Бүгд	Үүнээс:				
		Тэмээ	Адуу	Үхэр	Хонь	Ямаа
Дүн	856134	971	27167	39516	431156	357324
Алдархаан	58793	139	1687	2543	24313	30111
Баянтэс	36527	31	639	843	16915	18099
Баянхайрхан	30346	1	723	929	17826	10867
Дөрвөлжин	45392	229	1306	625	18345	24887
Завханмандал	41504	30	1140	908	20565	18861
Идэр	31589	7	868	2276	15681	12757
Их-Уул	39996	11	1674	5164	19650	13497
Нөмрөг	24507	5	1024	1123	13079	9276
Отгон	51669	2	2738	4532	26249	18148
Сантмаргац	53351	98	1559	1100	30354	20240
Сонгино	36915	16	990	932	22316	12661
Тосонцэнгэл	38135	1	1678	4469	15829	16158
Түдэвтэй	27063	1	996	892	15599	9575
Тэс	30663	13	936	961	14795	13958
Тэлмэн	38202	54	1723	1987	22258	12180
Ургамал	34102	193	842	659	15264	17144
Улиастай	31877	7	470	1449	12225	17726
Цагаанхайрхан	26761	0	850	1605	12502	11804
Цагаанчулуут	34600	70	1369	1744	16957	14460
Цэцэн-Уул	37278	24	707	921	20615	15011
Шилүүстэй	31870	18	1101	1568	16270	12913
Эрдэнэхайрхан	35153	13	883	896	21293	12068
Яруу	31259	6	987	1095	17652	11519
Асгат	8582	2	277	295	4604	3404

ӨВӨРХАНГАЙ АЙМГИЙН ХЭЭЛТЭГЧ МАЛЫН ТОО, сумдаар

толгойгоор

Сумын нэр	Бүгд	Үүнээс:				
		Тэмээ	Адуу	Үхэр	Хонь	Ямаа
Дүн	926907	3769	36817	36408	441911	408002
Баян-Өндөр	67692	101	3511	2552	36820	24708
Бүрд	49684	29	2088	842	28413	18312
Бат-Өлзий	38092	0	3370	5904	15727	13091
Баруунбаянулаан	29736	449	533	247	8478	20029
Баянгол	89261	378	2423	1113	50624	34723
Гучин-Ус	40407	473	1208	529	18623	19574
Зүйл	46345	38	2387	1085	25698	17137
Өлзийт	46466	22	2182	1208	29135	13919
Зүүнбаянулаан	34501	3	1915	2748	18670	11165
Богд	71884	1223	1390	541	16398	52332
Нарийн тээл	42700	2	978	912	13879	26929
Сант	74077	213	1840	1721	37846	32457
Тарагт	44495	3	1817	1510	26392	14773
Төгрөг	36818	804	1202	374	16276	18162
Уянга	53856	0	2394	8745	20108	22609
Хайрхандулаан	43294	6	1185	1051	18618	22434
Хужирт	48943	4	3431	2846	25644	17018
Хархорин	48263	13	2422	1862	23938	20028
Арвайхээр	20393	8	541	618	10624	8602

ӨМНӨГОВЬ АЙМГИЙН ХЭЭЛТЭГЧ МАЛЫН ТОО, сумдаар

толгойгоор

Сумын нэр	Бүгд	Үүнээс:				
		Тэмээ	Адуу	Үхэр	Хонь	Ямаа
Дүн	463940	23044	10329	3281	104027	323259
Баяндалай	39785	620	904	408	8292	29561
Баян-Овоо	23118	1386	674	162	5803	15093
Булган	35646	1096	875	333	10445	22897
Гурвантэс	38251	1118	237	48	2921	33927
Мандал-Овоо	28211	3508	935	148	8485	15135
Манлай	34220	2249	1455	370	11319	18827
Номгон	53519	1559	687	253	6584	44436
Ноён	23161	1223	205	31	2031	19671
Сэврэй	36773	794	629	202	5570	29578
Ханбогд	26767	4269	776	469	7760	13493
Ханхонгор	42402	1666	1061	256	12012	27407
Хүрмэн	24561	1338	308	117	4941	17857
Цогт-Овоо	15804	1473	579	103	5248	8401
Цогтцэций	23499	560	820	210	7718	14191
Даланзадгад	18223	185	184	171	4898	12785

СҮХБААТАР АЙМГИЙН ХЭЭЛТЭГЧ МАЛЫН ТОО, сумдаар

толгойгоор

Сумын нэр	Бүгд	Үүнээс:				
		Тэмээ	Адуу	Үхэр	Хонь	Ямаа
Дүн	642734	3628	50444	48826	313090	226746
Асгат	39377	193	4733	2879	17856	13716
Баяндэлгэр	69158	268	3763	3938	33134	28055
Дарьганга	48507	172	3324	3829	26040	15142
Мөнххаан	60256	379	5439	5088	28598	20752
Наран	28980	137	1561	2208	15255	9819
Онгон	55536	326	3881	3737	31223	16369
Сүхбаатар	59495	521	5978	3886	32645	16465
Түвшинширээ	58044	382	2934	3465	25591	25672
Түмэнцогт	27364	148	2687	3200	11536	9793
Уулбаян	50087	459	2882	3029	27519	16198
Халзан	33970	174	2686	2029	17240	11841
Эрдэнэцагаан	66558	335	6707	8033	26092	25391
Баруун-Урт	45402	134	3869	3505	20361	17533

СЭЛЭНГЭ АЙМГИЙН ХЭЭЛТЭГЧ МАЛЫН ТОО, сумдаар

толгойгоор

Сумын нэр	Бүгд	Үүнээс:				
		Тэмээ	Адуу	Үхэр	Хонь	Ямаа
Дүн	282602	151	10999	29526	132226	109700
Алтанбулаг	11938	5	402	1627	5804	4100
Ерөө	18417	2	561	2353	7758	7743
Зүүнбүрэн	10920	0	338	1166	5066	4350
Мандал	27970	31	1609	4926	11049	10355
Орхон	10142	3	427	973	4365	4374
Сант	13109	0	377	1081	5645	6006
Цагааннуур	30090	5	725	2741	15874	10745
Баянгол	27709	13	1436	2144	14170	9946
Сайхан	15928	1	632	1425	7620	6250
Орхонтуул	15030	64	1223	1162	6405	6176
Баруунбүрэн	29388	15	1282	2127	15015	10949
Шаамар	7598	0	212	1438	2674	3274
Хүдэр	6430	4	354	1196	2841	2035
Сүхбаатар	8888	1	229	1515	3335	3808
Жавхлант	24776	3	620	1471	12473	10209
Түшиг	8827	0	329	1274	4574	2650
Хушаат	15442	4	243	907	7558	6730

ТӨВ АЙМГИЙН ХЭЭЛТЭГЧ МАЛЫН ТОО, сумдаар

толгойгоор

Сумын нэр	Бүгд	Үүнээс:				
		Тэмээ	Адуу	Үхэр	Хонь	Ямаа
Дүн	782891	625	53276	44322	400012	284656
Алтанбулаг	51516	8	4680	2363	25091	19374
Батсүмбэр	20630	16	1600	4991	7334	6689
Баян	21155	49	1958	777	11508	6863
Баян-Өнжүүл	55022	60	3990	2168	28339	20465
Баяндэлгэр	29612	14	2166	1465	17088	8879
Баянжаргалан	42822	142	3043	1444	24356	13837
Баянцагаан	46130	90	2656	1159	24507	17718
Баянцогт	23202	2	1719	1272	11336	8873
Борнуур	23935	21	1262	2349	10968	9335
Бүрэн	52749	31	3780	2378	28525	18035
Дэлгэрхаан	22534	4	1167	1131	11143	9089
Жаргалант	21876	0	1182	1569	10908	8217
Заамар	23976	0	1607	952	11354	10063
Лүн	45219	58	2850	1572	24804	15935
Мөнгөнморьт	12161	8	934	2809	5211	3199
Өндөрширээт	33990	12	2291	1269	17051	13367
Сэргэлэн	29945	22	3138	1326	15933	9526
Угтаал	17756	0	1452	1075	8773	6456
Эрдэнэ	42862	6	2383	4182	21465	14826
Эрдэнэсант	57770	48	3167	1578	30893	22084
Баянчандмана	13843	1	901	1554	5779	5608
Зуунмод	11109	0	635	1016	5443	4015
Сүмбэр	8172	0	382	700	4271	2819
Цээл	14421	10	1284	873	6905	5349
Архуст	16899	4	1054	684	8777	6380
Аргалант	21485	2	1081	929	10727	8746
Баянхангай	22100	17	914	737	11523	8909

УВС АЙМГИЙН ХЭЭЛТЭГЧ МАЛЫН ТОО, сумдаар

толгойгоор

Сумын нэр	Бүгд	Үүнээс:				
		Тэмээ	Адуу	Үхэр	Хонь	Ямаа
Дүн	907617	4402	19148	44366	458594	381107
Баруунтуруун	14502	12	864	1462	5650	6514
Бөхмөрөн	33930	17	604	1756	14429	17124
Давст	32155	42	221	1665	15510	14717
Завхан	30180	1310	922	350	8435	19163
Зүүнговь	42793	202	1374	3131	26317	11769
Зүүнхангай	47714	18	1355	1819	26666	17856
Малчин	51569	153	1102	1929	28807	19578
Наранбулаг	69287	727	1315	1810	33681	31754
Өлгий	38355	361	579	875	14405	22135
Өмнөговь	61397	229	1193	2106	30456	27413
Өндөрхангай	59333	94	1727	2564	28740	26208
Сагил	54890	58	636	2406	28219	23571
Тариалан	56463	138	603	2008	31917	21797
Түргэн	37711	122	462	1543	21149	14435
Тэс	91528	562	2146	8938	56995	22887
Ховд	34197	127	851	1668	10737	20814
Хяргас	51907	93	1067	1533	29806	19408
Цагаанхайрхан	44835	39	1022	1048	20783	21943
Улаангом	54871	98	1105	5755	25892	22021

ХОВД АЙМГИЙН ХЭЭЛТЭГЧ МАЛЫН ТОО, сумдаар

толгойгоор

Сумын нэр	Бүгд	Үүнээс:				
		Тэмээ	Адуу	Үхэр	Хонь	Ямаа
Дүн	826505	4476	21155	37714	304712	458448
Алтай	54910	301	1544	1856	20850	30359
Булган	77503	696	2065	5004	18075	51663
Буянт	41498	38	1612	3337	12683	23828
Дарви	40073	71	706	637	19837	18822
Дуут	38850	23	690	2034	14924	21179
Зэрэг	40416	371	1158	1856	14046	22985
Манхан	73265	576	1359	1789	26072	43469
Дөргөн	35650	712	1017	1066	6027	26828
Мангад	54681	180	1662	3459	20591	28789
Мөст	50957	103	1258	3243	23952	22401
Мөнххайрхан	32009	27	700	2179	14927	14176
Үенч	44918	355	1336	2494	16672	24061
Ховд	46298	99	921	1522	12674	31082
Цэцэг	44386	113	1323	1706	19425	21819
Чандмана	67241	472	1388	2461	29915	33005
Эрдэнэбүрэн	57175	321	1910	1487	25387	28070
Ховд	26675	18	506	1584	8655	15912

ХӨВСГӨЛ АЙМГИЙН ХЭЭЛТЭГЧ МАЛЫН ТОО, сумдаар

толгойгоор

Сумын нэр	Бүгд	Үүнээс:				
		Тэмээ	Адуу	Үхэр	Хонь	Ямаа
Дүн	1065412	605	39425	98079	467745	459558
Алаг-Эрдэнэ	33612	11	1506	4064	12660	15371
Арбулаг	62348	49	2394	4102	29146	26657
Баянзүрх	42572	62	1278	4088	22892	14252
Бүрэнтогтох	71872	27	2018	3703	34959	31165
Галт	81547	12	2863	4012	39033	35627
Жаргалант	38666	4	1203	2545	19096	15818
Их-Уул	68273	8	2469	4164	25802	35830
Рашаант	59323	0	2371	3996	26468	26488
Ренчинлхүмбэ	38387	45	2151	8750	15259	12182
Тариалан	53393	4	2600	5417	22215	23157
Тосонцэнгэл	66902	13	1823	3877	30600	30589
Төмөрбулаг	66725	11	1506	2791	23891	38526
Түнэл	45194	19	1639	4292	16720	22524
Улаан-Уул	30080	55	1723	6562	11351	10389
Ханх	11408	5	745	3883	3338	3437
Цагаан-Уул	78202	127	2317	3675	41721	30362
Цагаан-Үүр	9120	0	827	4671	1873	1749
Цэцэрлэг	54468	137	2137	3773	26036	22385
Чандмана-Өндөр	16903	1	935	5390	4592	5985
Шинэ идэр	53472	13	1464	3210	31245	17540
Хатгал	11384	0	842	2857	2550	5135
Мөрөн	47291	2	1084	2830	17620	25755
Эрдэнэбулган	20723	0	1257	4278	7671	7517
Цагааннуур	3547	0	273	1149	1007	1118

ХЭНТИЙ АЙМГИЙН ХЭЭЛТЭГЧ МАЛЫН ТОО, сумдаар

толгойгоор

Сумын нэр	Бүгд	Үүнээс:				
		Тэмээ	Адуу	Үхэр	Хонь	Ямаа
Дүн	745727	1449	48879	57365	372954	265080
Галшир	61613	195	3859	3251	30876	23432
Баянхутаг	55581	120	3809	2656	31641	17355
Баянмөнх	31457	83	1933	1991	15816	11634
Дархан	60687	114	3033	2486	29411	25643
Дэлгэрхаан	62289	67	3425	2956	35079	20762
Жаргалтхаан	47643	91	3311	3175	24949	16117
Цэнхэрмандал	37116	8	2294	3063	19405	12346
Өмнөдэлгэр	84460	72	4523	7141	38498	34226
Батширээт	10265	2	825	2879	4523	2036
Биндэр	31019	47	2949	5107	12803	10113
Баян адрага	17669	37	1397	2294	8172	5769
Дадал	7462	3	850	2675	2236	1698
Норовлин	26396	83	2273	2618	13590	7832
Батноров	69937	139	5599	5342	34097	24760
Баян-Овоо	31117	123	2384	2391	15065	11154
Мөрөн	48731	133	3326	3246	27913	14113
Хэрлэн	62285	132	3089	4094	28880	26090

ДАРХАН-УУЛ АЙМГИЙН ХЭЭЛТЭГЧ МАЛЫН ТОО, сумдаар

толгойгоор

Сумын нэр	Бүгд	Үүнээс:				
		Тэмээ	Адуу	Үхэр	Хонь	Ямаа
Дүн	66634	45	2126	8398	32752	23313
Дархан	16551	2	367	3152	6495	6535
Хонгор	24246	2	969	1921	13468	7886
Орхон	11326	41	263	1727	5538	3757
Шарын гол	14511	0	527	1598	7251	5135

УЛААНБААТАР ХОТЫН ХЭЭЛТЭГЧ МАЛЫН ТОО, дүүргээр

толгойгоор

Сумын нэр	Бүгд	Үүнээс:				
		Тэмээ	Адуу	Үхэр	Хонь	Ямаа
Дүн	116313	21	4884	23609	45994	41805
Хан-Уул	13925	4	661	3108	4535	5617
Багануур	25344	17	1123	2170	13441	8593
Баянзүрх	20203	0	715	5140	6779	7569
Налайх	20361	0	1209	3337	8796	7019
Баянгол	28	0	0	22	0	6
Сүхбаатар	2298	0	88	1392	258	560
Чингэлтэй	928	0	1	564	102	261
Багахангай	4337	0	528	292	1682	1835
Сонгинохайрхан	28889	0	559	7584	10401	10345

ОРХОН АЙМГИЙН ХЭЭЛТЭГЧ МАЛЫН ТОО, сумдаар

толгойгоор

Сумын нэр	Бүгд	Үүнээс:				
		Тэмээ	Адуу	Үхэр	Хонь	Ямаа
Дүн	59384	21	2289	5368	25499	26207
Баян-Өндөр	45057	21	1578	3859	19458	20141
Жаргалант	14327	0	711	1509	6041	6066

ГОВЬ-СҮМБЭР АЙМГИЙН ХЭЭЛТЭГЧ МАЛЫН ТОО, сумдаар

толгойгоор

Сумын нэр	Бүгд	Үүнээс:				
		Тэмээ	Адуу	Үхэр	Хонь	Ямаа
Дүн	68042	144	3364	1775	27525	35234
Баянтал	4973	22	478	155	1526	2792
Сүмбэр	53041	105	2477	1284	21784	27391
Шивээговь	10028	17	409	336	4215	5051