

МОНГОЛ УЛСЫН ҮНДЭСНИЙ СТАТИСТИКИЙН ХОРОО
NATIONAL STATISTICAL OFFICE OF MONGOLIA

СТАТИСТИКИЙН БЮЛЛЕТЕНЬ
MONTHLY BULLETIN OF STATISTICS

11 сар
2013

November

Улаанбаатар хот
Ulaanbaatar

ГАРЧИГ CONTENTS

Ерөнхий тэмдэглэл General notes	3
Аргачлалын тайлбар Methodological notes	4
Товч танилцуулга Introduction.....	17
Үндсэн үзүүлэлтүүд Main indicators	25
I. Хөдөлмөр Labour	26
II. Өрхийн орлого, зарлагын судалгаа Household income and expenditure.....	38
III. Нийгмийн даатгал, халамж Social insurance and welfare	42
IV. Эрүүл мэнд Health	44
V. Гэмт хэрэг Crime	48
VI. Үнэ Prices	52
VII. Мөнгө, зээл, үнэт цаасны зах зээл Money, loan, stock market.....	74
VIII. Улсын төсөв State budget	80
IX. Төлбөрийн тэнцэл Balance of payments	82
X. Гадаад худалдаа External trade	84
XI. Аж үйлдвэр Industry.....	96
XII. Тээвэр Transport	101
XIII. Цаг уур, агаарын бохирдолт Meteorology and air pollution	102
Хавсралт Appendix	104

Ерөнхий тэмдэглэл**General notes****I. Товчилсон тэмдэглэгээ:**

АР	Архангай
БӨ	Баян-Өлгий
БХ	Баянхонгор
БУ	Булган
ГО	Говь-Алтай
ДО	Дорноговь
ДД	Дорнод
ДУ	Дундговь
ЗА	Завхан
ӨВ	Өвөрхангай
ӨМ	Өмнөговь
СҮ	Сүхбаатар
СЭ	Сэлэнгэ
ТӨ	Төв
УВ	Увс
ХО	Ховд
ХӨ	Хөвсгөл
ХЭ	Хэнтий
ДА	Дархан-Уул
УБ	Улаанбаатар
ОР	Орхон
ГС	Говьсүмбэр

I. Abbreviations:

AR	Arkhangai
BO	Bayan-Olgii
BKH	Bayankhongor
BU	Bulgan
GO	Govi-Altai
DO	Dornogovi
DD	Dornod
DU	Dundgovi
ZA	Zavkhan
OV	Ovorkhangai
OM	Omnogovi
SU	Sukhbaatar
SE	Selenge
TO	Tov
UV	Uvs
KHO	Khovd
KHS	Khovsgol
KHE	Khentii
DA	Darkhan-Uul
UB	Ulaanbaatar
OR	Orkhon
GS	Govisumber

II. Саруудыг ром тоогоор тэмдэглэв
(I, II, III, IV, V... г.м)

Тухайн сарыг оруулсан жилийн эхнээс өсөн нэмэгдэх дүнг харуулахдаа I-IV, I-XI зэргээр илэрхийлэв.

II. The months are entered in Roman numerals (I, II, III, IV, V, etc).

A cumulative total from the beginning of the year, including the month concerned, is expressed in I-IV and I-XI, etc.

III. Дараах тэмдэглэлийг ашиглав:

...	мэдээлэл байхгүй
0.0	маш бага тоо
-	гүйцэтгэл байхгүй.

III. Symbols :

...	data are not available
0.0	the amount is nil or negligible
-	no execution.

┌ "Үүнээс" гэдгийг харуулах бөгөөд зарим тохиолдолд тухайн үзүүлэлтийн бүрэлдэхүүн хэсгүүдийн нийлбэр нэгдсэн дүнтэй тэнцэхгүй байж болно.

┌ Shows the term "of which" and in some cases it indicates not all elements of sum are given.

IV. Орон дэвшүүлэлтээс хамаарч зарим үзүүлэлтийн нийлбэр нь дүнтэйгээ, бүтцийг хувиар илэрхийлэхэд 100 хувиас бага зэрэг зөрүүтэй байж болно.

IV. Due to the rounding figures (composition) may not add up to the total and 100 percentage.

Аргачлалын тайлбар**Methodological notes****Хөдөлмөр**

Эдийн засгийн идэвхтэй хүн ам (ажиллах хүч)-д тухайн цаг хугацаанд бүтээгдэхүүн үйлдвэрлэх, үйлчилгээ үзүүлэхэд ажиллах хүчээ нийлүүлж байгаа ажиллагч, нийлүүлэхэд бэлэн байгаа ажилгүй иргэдийг хамруулна.

Ажиллагч гэж цалин хөлс, орлого олох зорилгоор эдийн засгийн үйл ажиллагаанд оролцож, хөдөлмөр эрхлэлтийн аль нэг хэв шинж (статус)-д хамрагдаж буй иргэнийг ойлгоно. Цалин хөлс, орлого олох зорилгоор эдийн засгийн үйл ажиллагаанд сүүлийн долоо хоногт нэгээс дээш цагаар оролцсон иргэнийг ажиллагчдад хамруулна.

Бүртгэлтэй ажилгүй иргэдэд Монгол Улсын хуулиар зөвшөөрөгдсөн хөдөлмөрлөх насны, хөдөлмөр эрхлэх чадвартай, цалин хөлстэй ажил болон хувиараа хөдөлмөр эрхэлдэггүй, тухайн үед ажиллахад бэлэн, цалин хөлстэй ажил идэвхтэй хайж байгаа хөдөлмөр, халамжийн үйлчилгээний хэлтэс, хөдөлмөрийн төв бирж, хөдөлмөрийн хувийн биржид бүртгүүлсэн ажилгүй иргэдийг хамруулна.

Аж үйлдвэрийн салбарын хөдөлмөрийн бүтээмжийг 2005 оны зэрэгцүүлэх үнээр тооцохдоо зэрэгцүүлэх үнээрх нийт үйлдвэрлэлийн хэмжээг ажиллагчдын дундаж тоонд хуваана.

Тайлант хугацаанд олгосон цалин, түүнтэй адилтгах орлогын нийт хэмжээг ажиллагчдын дундаж тоонд хувааж, аж ахуйн нэгж, байгууллагын ажиллагчдын сарын дундаж цалинг тооцно. Цалин, түүнтэй адилтгах орлогод үндсэн цалин, нэмэгдэл хөлс, шагнал урамшуулал, цалинтай адилтгах бусад орлогыг оруулна.

Өрхийн орлого, зарлага

Үндэсний статистикийн хороо 1966 оноос эхлэн Өрхийн орлого, зарлагын судалгааг явуулж байгаа бөгөөд 2007 оны 7 дугаар сарын 1-нээс Өрхийн орлого,

Labour

Economically active population (Labour force) comprises all persons of either sex who furnish the supply of labour for the production of economic goods and services as defined by the United Nations System of National Accounts during a specified time-reference period.

Employed means all citizens engaged in economic activity for pay (wages or salary) and having an employment status of some sort. One can be regarded as employed if engaged in economic activity for pay above an hour for the last week.

Unemployed is a citizen of labour age allowed by Mongolian laws and with full work abilities who is unemployed for a while and ready to work and actively looking for a job by registering with the Labour and Social Welfare Division, the Central Labour Exchange or private employment offices during the reference period.

The labour productivity for the industrial sector at 2005 constant prices is measured by dividing the total production at constant prices by the annual average of employees.

Average monthly wage of an employee in an establishment or enterprise is derived by dividing the total wage paid to the employee and other equivalent income he/she earned in the survey period by the average number of employees in the establishment or enterprise concerned. The wage and other equivalent income include basic wage/salary, bonuses and allowances, and other equivalent income.

Household income and expenditure

The National Statistical Office has been conducted Household income and expenditure survey since 1966 and conducting combined Household income

зарлагын судалгаа, Амьжиргааны түвшний түүвэр судалгааг нэгтгэн “Өрхийн нийгэм, эдийн засгийн судалгаа”-г Монгол Улсын нийт өрхийг төлөөлөх улиралд 2808, жилд 11232 өрхийг түүвэрлэн авч, тэдгээр өрхийн гишүүдийн нас, хүйс, боловсрол, ажил эрхлэлтийн байдал, өрхийн орлого, зарлага, хэрэглээний хэмжээ, сууцны нөхцөлийн талаарх тоо мэдээллийг цуглуулан явуулж байна.

Өрхийн нийт орлогыг өрхийн мөнгөн орлого дээр өрхийн өөрийн аж ахуйгаас бэлтгэж хэрэглэсэн болон бусдаас үнэгүй авч хэрэглэсэн зүйлсийг тухайн орон нутгийн зах зээлийн дундаж үнээр үнэлсэн мөнгөн дүнг нэмж тодорхойлно.

Өрхийн мөнгөн орлого цалин хөлс; тэтгэвэр, тэтгэмж, нөхөн олговор; хувийн аж ахуйн орлого болон бусад орлогоос бүрдэнэ. Хувийн аж ахуйн орлогод мал аж ахуйн болон газар тариалангийн үйлдвэрлэлийн орлого; хөдөө аж ахуйн бус үйлдвэрлэл, үйлчилгээний орлогыг оруулна.

Өрхийн нийт зарлагыг өрхийн мөнгөн зарлага дээр өрхийн өөрийн аж ахуйгаас бэлтгэж хэрэглэсэн болон бусдаас үнэгүй авч хэрэглэсэн зүйлсийг тухайн орон нутгийн зах зээлийн дундаж үнээр үнэлсэн мөнгөн дүнг нэмж тодорхойлно.

Өрхийн мөнгөн зарлагад хүнсний бүтээгдэхүүний; хүнсний бус бараа, үйлчилгээний; бусдад өгсөн бэлэг, тусламж болон бусад зарлага багтана.

Нэг өрхөд ногдох сарын дундаж орлого, зарлагыг улирлын турш уг судалгаанд хамрагдсан өрхийн сарын дунджаар тооцсон.

Нийгмийн даатгал, халамж

Нийгмийн даатгал нь иргэн болон төр, аж ахуйн нэгж, байгууллагаас зохих журмын дагуу шимтгэл төлж, нийгмийн даатгалын сан бүрдүүлэх, даатгуулагч өндөр наслах, хөдөлмөрийн чадвараа алдах, өвчлөх, ажилгүй болоход өөрт нь, тэрчлэн даатгуулагч нас барахад түүний асрамжид байсан хүмүүст хууль тогтоомжид заасан тэтгэвэр, тэтгэмж, төлбөр өгөх агуулга бүхий нийгэм, эдийн

and expenditure, and Living standards measurement survey as named Household socio-economic survey starting 1st of July 2007. Total 11232 households for annual survey in terms of 2808 households sampled for quarterly survey, those are representing the Mongolian households and collects data on age, sex, education, employment status of the household members, housing conditions, and data related to household income, expenditure and consumption as well.

The total income of a household refers sum of the households' monetary income and value of consumed commodities from own farming and received from others free of charge.

The monetary income of a household consists of wages and salaries, pensions, allowances and compensation, income from household business and other income. The household business income comprises income from livestock and crop products, and non-agricultural production and services.

The total expenditure of a household refers sum of the households' monetary expenditure and value of consumed commodities from own farming and received from others free of charge.

The monetary expenditure of a household consists of costs of food and non-food items and services, gifts and benefits sent to others, and other expenditures.

Monthly average income and expenditure per household is estimated by average of households surveyed during the quarter.

Social insurance and social welfare

Social insurance is any government-sponsored socio-economic programme, including the payment of insurance premiums by citizens, government and business entities and establishments in accordance with relevant procedures, the formation of social insurance funds and the payment of pensions, benefits and payments, as specified in laws and legislations, to insured persons in the case of retirement, loss of the

засгийн арга хэмжээ юм. Тэтгэврийн, тэтгэмжийн, эрүүл мэндийн, үйлдвэрлэлийн осол, мэргэжлээс шалтгаалсан өвчний, ажилгүйдлийн даатгал гэсэн төрлөөс нийгмийн даатгал бүрдэнэ.

Нийгмийн даатгалын сан нь ажил олгогч, даатгуулагчийн хөдөлмөрийн хөлс, түүнтэй адилтгах орлогоос тэтгэвэр, тэтгэмж, төлбөр, үйлчилгээнд зарцуулах болон нийгмийн даатгалын үйл ажиллагааны зардлыг нөхөх зорилгоор төлсөн шимтгэлийн орлого, бусад эх үүсвэрээс бүрдэнэ.

Нийгмийн даатгалын тухай хууль болон гэрээний үндсэн дээр нийгмийн даатгалын санд нийгмийн даатгалын шимтгэл төлж даатгуулсан, нийгмийн даатгалын сангаас тэтгэвэр, тэтгэмж, төлбөр авах эрх бүхий этгээдийг даатгуулагчаар тооцно.

Тэтгэвэр нь даатгуулагчийг өндөр наслахад насан туршид нь, хөгжлийн бэрхшээлтэй болоход хөдөлмөрийн чадвар нь сэргээгдэх хүртэл, эсхүл өндөр насны тэтгэвэр авах насанд хүртэл, нас барахад нь түүний гэр бүлийн хөдөлмөрийн чадваргүй гишүүд /хүүхэд 16 нас, сургуульд суралцаж байгаа бол 19 нас хүртэл /-ийн нийгмийн баталгааг хангах зорилгоор нийгмийн даатгалын сангаас олгох мөнгөн хөрөнгө байна.

Тэтгэмж нь хөдөлмөрийн чадвараа түр алдах, жирэмслэх, амаржих, нас барах тохиолдолд даатгуулагчид нийгмийн даатгалын сангаас нэг удаа олгох мөнгөн хөрөнгө байна.

Нийгмийн халамжийн дэмжлэг туслалцаа шаардлагатай хүнд хуульд заасан тэтгэвэр, нөхцөлт мөнгөн тэтгэмж олгох, олон нийтийн оролцоонд түшиглэсэн халамжийн болон төрөлжсөн асрамжийн үйлчилгээ үзүүлэх үйл ажиллагааг нийгмийн халамж гэнэ.

ability to work, sickness, or unemployment, and to his or her dependents in the case of death. The social insurance shall consist of the following types of insurance, namely, pension insurance, benefits insurance, health insurance, insurance against employment injury and occupational diseases, and unemployment insurance.

Social Insurance Fund is comprised of contribution revenue collected from salaries of employers and the insured and other equivalent income, and other sources with the purpose of financing payment of pensions, benefits, and services and operational expenses of the social insurance organization.

Insured refers to legal bodies who have been insured through payment of insurance premiums to the Social Insurance Fund under the Law on Social Insurance and contracts and who are eligible to receive pensions, benefits and payments from the fund.

Pensions refer to payments from the Social Insurance Fund with the purpose of providing social security for elderly persons during their pension age, disabled persons until their recovery or up to their pensionable age and deceased insured's survivors (child up to age 16, if he or she studies up to age 19).

Benefits refer to one-off payment of a lump sum made by the Social Insurance Fund to insured persons in a form of a benefit for loss of working ability, maternity and child care benefit and funeral grant.

The social welfare is a measure to provide pensions, conditioned cash benefits and community based welfare and specialized care or nursing prescribed in the legislation to the person who needs social welfare support.

Эрүүл мэнд

Health

Жирэмслэлтийн хугацаанаас хамаарахгүйгээр ердийн төрөлтөөр эсвэл мэс ажилбараар ургийг умайнаас гарган

Live birth refers to the complete expulsion or extraction from its mother of a product of conception, irrespective of

авсны дараа нярай амьсгалж байсан, эсвэл амьдын бусад ямар нэгэн шинж тэмдэг, өөрөөр хэлбэл, зүрхний цохилт, хүйний судасны лугшилт, булчингийн тодорхой хөдөлгөөн илэрч байвал хүй эсвэл эхэсийг салгасан эсэхийг харгалзахгүйгээр амьд төрөлтөд тооцно.

Амьд төрсөн 1000 хүүхдэд ногдох нялхсын эндэгдлийг тодорхойлохдоо тухайн хугацаанд 1 хүртэлх насандаа эндсэн хүүхдийн тоог амьд төрсөн хүүхдийн тоонд харьцуулна.

Амьд төрсөн 1000 хүүхдэд ногдох хүүхдийн эндэгдлийг тооцохдоо тухайн хугацаанд 5 хүртэлх насандаа эндсэн хүүхдийн тоог амьд төрсөн хүүхдийн тоонд хуваана.

Эндсэн эхийн тоонд жирэмсний хугацаанд болон төрөх үедээ эсвэл төрснөөс хойш 42 хоногийн дотор жирэмслэлтийн байрлал, үргэлжилсэн хугацаанаас үл хамааран жирэмслэлт, төрөлт болон түүнийг удирдахтай холбоо бүхий шалтгаанаар эндсэн эхийг хамааруулна.

Халдварт өвчний өвчлөлийн 10000 хүнд ногдох түвшинг тооцохдоо тайлант хугацаанд амбулаторийн үзлэгээр шинээр бүртгэгдсэн нийт халдварт өвчний тохиолдлын тоог тухайн хугацааны хүн амын тоонд харьцуулна.

the duration of the pregnancy, which, after such separation, breathes or shows any other evidence of life – e.g. beating of the heart, pulsation of umbilical cord or definite movement of voluntary muscles.

The infant mortality rate is the number of death under one year per 1000 live births and estimated as a ratio of the number of deaths of infants under 1 year old to the number of live births during a particular period of time.

The under 5 mortality rate (under 5 age years per 1000 live births) is estimated as a ratio of the number of deaths of under 5 years to the number of live births during a particular period time.

Maternal death is defined as the death of a woman while pregnant or within 42 days of termination of pregnancy, irrespective of the duration and site of the pregnancy, from any cause related to or aggravated by the pregnancy or its management but not from accidental or incidental causes.

Communicable disease morbidity rate is per 10000 estimated by the ratio of the number of cases of a particular disease occurring in a single year to a specified population unit.

Гэмт хэрэг

Эрүүгийн хариуцлага хүлээлгэхээр Монгол Улсын Эрүүгийн хуульд заасан, нийгэмд аюултай, гэм буруутай үйлдэл, эс үйлдэхүйг гэмт хэрэг гэнэ.

Гэмт хэргийн нийгмийн шинж чанар, аюулын хэр хэмжээ, оногдуулж болох ялын хүнд, хөнгөнийг харгалзан гэмт хэргийг хөнгөн, хүндэвтэр, хүнд, онц хүнд гэж ангилна.

Гэмт хэргийн тоог Монгол Улсын Эрүүгийн хуульд заасны дагуу гэмт хэргийн төрлөөр нэгтгэн гаргаж байна.

Тухайлбал:

- Хүний амь бие, эрүүл мэндийн эсрэг гэмт хэрэг;
- Хүүхэд, гэр бүл, нийгмийн ёс суртахууны эсрэг гэмт хэрэг;

Crime

Culpable acts and omissions subject to the criminal liability specified in the Criminal Code which are socially dangerous shall be recognized crimes.

Crimes shall be classified according to the nature and degree of their social danger and gravity of the punishment to be imposed. They are as follows: minor, less serious, serious and grave.

Crime statistics are compiled by the types of crime as specified in the Criminal Code.

They are compiled by:

- Crimes against human life and health;
- Crimes against children, family and public

- Өмчлөх эрхийн эсрэг гэмт хэрэг;
- Үндэсний аюулгүй байдлын эсрэг гэмт хэрэг;
- Нийгмийн аюулгүй байдлын эсрэг гэмт хэрэг;
- Хүн амын эрүүл мэндийн эсрэг гэмт хэрэг;
- Тээврийн хэрэгслийн хөдөлгөөний аюулгүй байдал, ашиглалтын журмын эсрэг гэмт хэрэг;
- Шүүн таслах ажиллагааны эсрэг гэмт хэрэг;
- Байгаль хамгаалах журмын эсрэг гэмт хэрэг;
- Бусад гэмт хэрэг.

18 ба түүнээс дээш насны 10000 хүнд ногдох бүртгэгдсэн гэмт хэргийн тоог тодорхойлохдоо нийт бүртгэгдсэн гэмт хэргийн тоог 18 ба түүнээс дээш насны хүн амын дундаж тоонд харьцуулна.

Дор дурьдсан этгээдэд хэрэг бүртгэгч, мөрдөн байцаагч эрүүгийн хэрэг үүсгэж, сэжигтнээр тооцож, үндэслэл бүхий тогтоол гаргасан бол сэжигтнээр тооцно. Үүнд:

- Уг этгээдийг гэмт хэрэг үйлдэж байх үед буюу үйлдсэн дор нь барьсан;
- Гэмт хэрэг үйлдсэн этгээдийг хохирогч буюу харсан хүн шууд заасан;
- Уг этгээдийн бие, хувцас, эд зүйл, орон байранд гэмт хэргийн ул мөр тодорхой илэрч олдсон;
- Уг этгээд хэргээ илчлэн ирсэн;
- Гэмт хэрэгт сэрдэгдэх үндэслэл бүхий бусад баримт байгаа бол.

Хэрэг бүртгэгч, мөрдөн байцаагч тогтоол үйлдэж, ял сонсгосон этгээдийг яллагдагчаар тооцно.

Үнэ

Хэрэглээний үнийн индекс (ХҮИ) нь хэрэглэгчдийн худалдаж авсан бараа, үйлчилгээний нэр төрөл, чанар өөрчлөлтгүй тогтвортой байхад үнэ дунджаар хэрхэн өөрчлөгдөж буйг хэмжих үзүүлэлт бөгөөд нийт өрхөөр тооцсон үнийн өөрчлөлтийг харуулна.

ХҮИ-ийн тооцоонд хэрэглээний сагс,

morals;

- *Crimes against the right of ownership;*
- *Crimes against national security;*

- *Crimes against social security;*

- *Crimes against public health;*

- *Crimes against the rules of safety traffic and use of motor vehicles;*

- *Crimes against the administration of justice;*

- *Crimes against the environmental protection rules; and*

- *Other crimes.*

The number of committed offences per 10000 population aged 18 and over is a quotient of the number of crimes and number of people aged 18 and over at the beginning of the year.

The following person shall be recognized as a suspect if an inquirer and investigator institute a criminal case and issue a reasonable order to charge him or her to criminal liability. Particularly,

- *If arrested on the spot while he/she was committing or had just committed a crime;*
- *If pointed directly by a victim and witness;*

- *If found his/her clothes and items and footprints in places where a crime concerned was committed;*

- *If he or she surrendered himself or herself; and*

- *If there were other solid evidence by which he or she could be suspected.*

Based on these cases, an inquirer and investigator shall charge and sentence him or her to criminal liability.

Prices

The CPI is a measure of the average change in prices over time fixed in terms of quantity and quality of goods and services purchased either by all consumers. The CPI reflects the collective experience of inflation for all households in a particular expenditure range and may not correspond to the experience of an individual household.

The main parts in compilation of

хэрэглээний жин гэсэн хоёр үзүүлэлтийг ашиглана.

Хэрэглээний сагс нь дундаж зарлагатай өрхийн хэрэглээг төлөөлөх чадвартай, хэрэглээний үнийн индекс тооцох зорилгоор бүрдүүлсэн хүн амын өргөн хэрэглээний бараа, үйлчилгээний нэр төрлийн жагсаалт юм. Сагсанд сонгогдсон бараа, үйлчилгээний үнийн өөрчлөлтийг тооцоход бараа, үйлчилгээний тоо хэмжээ, төрөл, чанар зэргийг тогтмолоор авч үздэг.

Хэрэглээний бараа, үйлчилгээний жин гэж өрхийн худалдаж авсан бараа үйлчилгээний нийт зардалд тухайн бараа, үйлчилгээний зардлын эзлэх хувийг ойлгоно.

ХҮИ-ийн тооцоонд тогтмол бүтэцтэй үнийн Ласпейресийн индексийг ашиглаж байна.

Ласпейресийн томъёог бичвэл :

$$I_t^L = \frac{\sum_{i=1}^n \frac{P_t}{P_0} Q_0}{\sum_{i=1}^n Q_0} * 100$$

I_t^L - t тайлант үеийн Ласпейресийн индекс
t-тайлант үе, 0-суурь үе
 P_t - 'i' барааны тайлант үеийн үнэ,
 P_0 - 'i' барааны суурь үеийн үнэ,
 Q_0 - суурь үеийн 'i' барааны(үйлчилгээ) худалдан авсан тоо, хэмжээ /жин/,
 Σ - нийлбэрийн тэмдэг

Өрхийн нийгэм, эдийн засгийн 2010 оны судалгааны үр дүнгээр хэрэглээний сагсан дахь нэр төрлийг 2011 онд 329 болгон нэмэгдүүлж, (аймгуудад 214 нэр төрөл), хэрэглээний зардлын жинг шинэчилж, 2012 оны 1 дүгээр сараас эхлэн хэрэглээний үнийн улсын индексийг тооцоход ашиглаж байна.

Хөдөө аж ахуйн гол нэрийн зарим бүтээгдэхүүний зах зээлийн дундаж үнийн мэдээг сум, дүүрэг, аймаг, нийслэлийн үнэ цуглуулах нэгжүүдээс сар бүр авч, сарын дундаж үнийг арифметик дунджаар тооцож байна.

Барилгын гол нэрийн зарим материалын зах зээлийн үнийг Улаанбаатар

CPI are selection of consumer basket and consumption weight.

Consumer basket is a specified set of quantities of goods and services representing pattern of average household's consumption and is widely used by most of population. In our country, there are 287 items in consumer basket and they classified into 12 groups using COICOP. To measure of price changes the number, description and quality of goods and services in the consumer basket are taken fixed.

Weights of items are calculated on the basis of average expenditure per household and actual shares of goods and services in all household's purchased goods and services.

The modified Laspeyres index is used for the compilation of the CPI.

Laspeyres index formula is shown below:

$$I_t^L = \frac{\sum_{i=1}^n \frac{P_t}{P_0} Q_0}{\sum_{i=1}^n Q_0} * 100$$

where

I_t^L – Laspeyres index in the current period (t)

P_t - price of item "i" in the current period (t)

P_0 - price of item "i" in the base period (0)

Q_0 - weight for item "i" in the base period(0)

Σ - sum of all items

In 2011, the number of items in the consumer basket increased to 329 (for aimags to 214) and the expenditure weights was updated based on result from the 2010 HIES. From January 2012 onwards, the national CPI has been calculated using this basket and weights.

Data on average market prices of major agriculture products is monthly collected from price units at soums, districts, and aimags. Monthly average prices for the products are estimated by the arithmetic mean.

Data on average market prices of major construction materials is collected

хотын 4 захаас цуглуулж, сарын дундаж үнийг арифметик дунджаар тооцож байна. *from 4 markets in Ulaanbaatar and monthly average prices for the materials is estimated by the arithmetic mean.*

Мөнгө, зээл, үнэт цаасны зах зээл

Money, loan, stock market

Гүйлгээнд гаргасан бэлэн мөнгийг банкнаас гадуурх мөнгө болон банкны касс дахь бэлэн мөнгөний нийлбэрээр тооцно.

Currency in circulation includes bank's vault and currency outside banks.

Бага мөнгө /M1/-ийг банкнаас гадуурх мөнгө болон төгрөгийн харилцах дансан дахь мөнгөний нийлбэрээр тодорхойлно.

Money M1 consists of currency outside banks and domestic current account.

Банкнаас гадуурх мөнгийг тооцохдоо Төв банкнаас гүйлгээнд гаргасан цаасан болон зоосон мөнгөнөөс банкуудын эзэмшиж буй цаасан болон зоосон мөнгийг хасна.

Currency outside banks is the banknotes and coins of the Central bank for circulation minus banknotes and coins of the commercial banks.

Төгрөгийн харилцах дансан дахь мөнгийг иргэд, аж ахуйн нэгж, байгууллагын төгрөгийн харилцах дансны үлдэгдлийн нийлбэрээр тооцно.

Domestic current account includes individual's domestic current account and enterprise's domestic current account.

Бараг мөнгийг төгрөгийн болон гадаад валютын хадгаламж, валютын харилцах, цэвэршүүлсэн алтны харилцах, хадгаламжийн сертификатын нийлбэрээр тодорхойлно.

Quasi money consists of domestic and foreign currency deposits, foreign current account, refined gold current account and certificate of deposits.

Төгрөг болон валютын хадгаламжийг иргэд, аж ахуйн нэгж, байгууллагын төгрөг, валютын хадгаламжийн үлдэгдлийн нийлбэрээр тооцно.

Domestic and foreign currency deposits include domestic and foreign currency deposits of individuals and enterprise's domestic and foreign currency deposits.

Валютын харилцахыг иргэд, аж ахуйн нэгж, байгууллагын валютын харилцах дансны үлдэгдлийн нийлбэрээр тооцно.

Foreign current account includes individual's foreign current accounts and enterprise's foreign current accounts.

Мөнгөний нийлүүлэлтэд зөвхөн цэвэршүүлсэн алтны харилцах дансны үлдэгдэл хамрагдах бөгөөд бусад үнэт металлын харилцах дансны үлдэгдлийг хамруулахгүй.

Refined gold current account to count in Money M2.

Хадгаламжийн сертификатыг арилжааны банкнаас гаргасан иргэд, аж ахуйн нэгж, байгууллагын эзэмшиж буй хадгаламжийн сертификатаар тооцно.

Certificate of deposits includes individual's certificate of deposits and enterprise's certificate of deposits of the commercial banks.

Мөнгөний нийлүүлэлт /M2/-ийг банкнаас гадуурх мөнгө, төгрөгийн болон валютын харилцах, хадгаламж, цэвэршүүлсэн алтны харилцах, хадгаламжийн сертификатын нийлбэрээр тооцно. Өөрөөр хэлбэл, бага мөнгө болон бараг мөнгөний нийлбэрээр тодорхойлно.

Money M2 consists of currency outside banks, domestic and foreign current account, domestic and foreign currency deposits, refined gold current account and certificate of deposits. In other words, Money M2 is a sum of money M1 and Quasi money.

Нөөц мөнгө /M0/-ийг банкны касс байгаа бэлэн мөнгө, банкнаас гадуурх

Reserve Money /M0/ consists of currency outside banks, bank's cash, bank's

мөнгө болон Монголбанк дахь банкуудын төгрөг, валютын харилцах, валютын хадгаламжийн нийлбэрээр тодорхойлно.

Хэвийн зээл гэж төлөвлөгдсөн хугацаанд байгаа зээл, түүний хүүг ойлгоно.

Хугацаа хэтэрсэн зээлийг зээл, хүүгийн хугацаа 90 хүртэл хоног хэтэрсэн зээлээр тодорхойлогдоно.

Чанаргүй зээлийг хэвийн бус, эргэлзээтэй, муу зээл буюу зээл, хүүгийн хугацаа 91-ээс дээш хоног хэтэрсэн зээлээр тооцож гаргана.

Гадаад валютын албан нөөцөд Монголбанкны эзэмшилд байгаа, захиран зарцуулахад бэлэн, чөлөөтэй хөрвөдөг гадаад валют хамрагдана.

Үнэт цаас гэж Засгийн газар болон бусад эрх бүхий этгээдээс гаргасан өрийн бичиг /бонд/, компаний бүх төрлийн хувьцаа, компаний гаргасан, эсхүл гаргахаар санал болгож буй хувьцааг худалдах, худалдан авах эрхийн бичиг (опцион), хөрөнгө оруулалтын сангийн хувьцаа, түүнчлэн Санхүүгийн зохицуулах хорооноос “Үнэт цаасны зах зээлийн тухай” Монгол Улсын хуульд нийцүүлэн үнэт цаас гэж тодорхойлсон баримтыг;

Өрийн бичиг (бонд) гэж тодорхой хугацааны дараа үндсэн төлбөр болон хүүг мөнгөн, эсхүл тодорхой эд хөрөнгө, эд хөрөнгийн эрхийн хэлбэрээр эргүүлэн төлөх үүргийг гэрчилсэн үнэт цаасыг;

Хувьцаа гэж компанид хөрөнгө оруулж, түүнийг үндэслэн хувь нийлүүлэгчдийн хуралд оролцож санал өгөх, ногдол ашиг авах, компанийг татан буулгасны дараа үлдсэн эд хөрөнгийг худалдан борлуулснаас олсон орлогоос хувь хүртэх болон хуулиар тогтоосон бусад эрхийг гэрчилсэн үнэт цаасыг;

Брокерийн үйл ажиллагаа гэж үнэт цаасны зах зээлд бусдын нэрийн өмнөөс үнэт цаасыг зуучлан худалдах, худалдан авах ажиллагааг;

Дилерийн үйл ажиллагаа гэж үнэт цаасны зах зээлд ашиг олох зорилгоор үнэт цаасыг өөрийн хөрөнгөөр худалдан авах, худалдах, арилжих ажиллагааг;

Хэлцэл гэж үнэт цаасыг худалдах захиалгын үнийн саналыг худалдан

deposits in Mongolbank. Loans are a sum of money given from one party to another for use over a period of time.

The money is paid back according to terms agreed upon by both parties, including the specified interest rates and the timeframe over which the loan will be repaid.

Principal in arrears is a loan and/or interest that are past due by 90 days or more.

Non-performing loans mean doubtful and loss loans that are past due by 91 days or more.

Official net international reserves are the foreign currency deposits and bonds held by the Bank of Mongolia.

Securities means debt instruments / bonds/ issued by the Government and other authorized bodies, all kinds of company shares, options entitling to sell or purchase shares issued or proposed to be issued by a company, shares of an investment fund, and other instrument declared by the Securities Commission (hereinafter referred to as “the Commission”) to be a security for the purposes of this Law.

Bond is a security which certifies the obligation to repay after a specific period principal and interest rates in the form of cash, assets and rights for the assets.

Share is a security certifying the investment into a company, which allows to participate in the shareholders meeting and vote, to receive dividends and portion from the proceedings from the sale of assets in case of the company bankruptcy and to certify other rights specified by the law.

Brokerage activities means selling and buying of securities at the securities markets on behalf of others.

Dealers activities means selling, buying and trading of securities using own assets for the purpose of making profit.

Number of executed orders – shares traded upon consent from individuals and

авах иргэд, аж ахуйн нэгж, байгууллага зөвшөөрснөөр үнэт цаас арилжаалахыг;

Бүртгэлтэй компаний тоо гэж Монголын хөрөнгийн биржид бүртгэлтэй, хувьцааны арилжааг идэвхтэй хийдэг хувьцаат компаний тоог ойлгоно.

Зах зээлийн үнэлгээг Хөрөнгийн биржид бүртгэлтэй хувьцаат компаний нийтэд гаргасан үнэт цаасны тоо, тухайн өдрийн үнэт цаасны арилжааны хаалтын ханшны үржвэрээр тодорхойлно.

ТОП -20 индекс нь үнэт цаасны үнийн ерөнхий өөрчлөлтийг илэрхийлэх бөгөөд Хөрөнгийн биржид бүртгэлтэй хувьцаат компаниудын үнэт цаасны зах зээлийн үнэлгээ, үнэт цаасны өсөлт, бууралтаар үнэт цаасны зах зээлийн ерөнхий чиг хандлагыг тодорхойлно. Индексийг дараахь томъёогоор тооцно.

$$I = \frac{P}{C} \cdot 100$$

I - Тухайн өдрийн индекс

P - Тухайн өдрийн зах зээлийн үнэлгээ

C - Зах зээлийн суурь үнэлгээ

Монгол Улсын нэгдсэн төсөв

Монгол Улсын нэгдсэн төсөв нь улсын төсөв, орон нутгийн төсөв, хүний хөгжил сангийн төсөв болон нийгмийн даатгалын сангийн төсвөөс бүрдэнэ.

Улсын Их Хурал (УИХ)-аас батлан Засгийн газар бүрдүүлж зарцуулах төсөв нь улсын төсөв, Иргэдийн Төлөөлөгчдийн Хурлаас батлан аймаг, нийслэл, сум, дүүргийн Засаг дарга бүрдүүлж зарцуулах төсөв нь орон нутгийн төсөв байна.

Төсвийн орлого нь тогтворжуулалтын сангийн болон тэнцвэржүүлсэн орлогоос бүрдэнэ.

Тэнцвэржүүлсэн орлого нь урсгал орлого, хөрөнгийн орлого, тусламжийн орлогоос бүрдэнэ. Татварын болон татварын бус орлогоос урсгал орлого бүрдэнэ.

Татварын орлогод орлогын албан татвар, нийгмийн даатгалын шимтгэл, хураамж, өмчийн татвар, дотоодын бараа,

business entities which are to buy price offers of orders for sale of shares.

Number of companies with registration – number of stock companies, registered with the Mongolian Stock Exchange, trade shares actively.

Market capitalization – It is defined as multiplication of the number of shares issued by registered companies at the Mongolian Stock Exchange and close price of certain day.

TOP-20 index – This index defines a general trend of stock market such as market value of companies limited with a registration in the Mongolian stock market, activeness of sales of stocks, and increases and decreases in stocks.

$$I = \frac{P}{C} \cdot 100$$

I - Index in current day

P - Market capitalization in current day

C - Market capitalization in base day

General government budget

The Mongolian general government budget consists of the central budget, the local budget, the Human Development Fund budget and the Social Security Fund budget.

The central budget is a budget that is approved by the State Great Khural for the collection and expenditure of the Government. The local budget is a budget that is approved by Heads of the Khurals of Citizen Representatives for the collection and expenditure of the governors of aimags, the capital city, soums, and districts.

Budget revenue consists of revenue of the stabilization fund and equilibrated revenue.

The equilibrated revenue consists of current revenue, capital revenue and grants. The current revenue consists of the tax revenue and non-tax revenue.

The tax revenue includes income taxes, social contributions, taxes on property, taxes on domestic goods and services,

үйлчилгээний татвар, гадаад худалдааны татварын орлого болон бусад татвар орно. Төрийн өмчийн оролцоотой аж ахуйн нэгжийн төрийн өмчид ногдох хувьцааны ногдол ашиг, хүү, торгуулийн орлого, түрээсийн орлого, төсөвт газрын өөрийн орлого болон татварын бус бусад орлогоос татварын бус орлого бүрдэнэ.

Төсвийн зарлагыг урсгал зардал, хөрөнгийн зардал, цэвэр зээл гэж ангилна. Бараа, үйлчилгээний зардал, зээлийн үйлчилгээний төлбөр, татаас ба урсгал шилжүүлгээс урсгал зардал бүрдэнэ.

УИХ-аас 2010 оны 6 сарын 24-ний өдөр батлагдсан Төсвийн тогтвортой байдлын тухай хуулийн 4.1.5-т нэгдсэн төсвийн тэнцвэржүүлсэн орлого нь гол нэр төрлийн эрдэс баялгийн тэнцвэржүүлсэн орлого, нэгдсэн төсвийн суурь орлогын нийлбэр гэж заасны дагуу нэгдсэн төсвийн тэнцвэржүүлсэн орлого, тэнцлийг тооцож байна. Гол нэр төрлийн эрдэс баялаг гэж жилийн нэгдсэн төсвийн орлогын гурав ба түүнээс дээш хувийг нь бүрдүүлж байгаа тухайн төрлийн эрдэс баялгийг ойлгоно. Гол нэр төрлийн эрдэс баялгийн тэнцвэржүүлсэн орлого гэж жилийн нэгдсэн төсвийн орлогын гурав ба түүнээс дээш хувийг бүрдүүлж байгаа тухайн ямар төрлийн эрдэс баялгаас уг хуулийн 11.1.3-т заасны дагуу тодорхойлсон үнийн түвшинг баримтлан тооцож төсөвт оруулах орлогын дүнг ойлгоно.

Нэгдсэн төсвийн тэнцвэржүүлсэн тэнцлийг нэгдсэн төсвийн тэнцвэржүүлсэн орлого, нэгдсэн төсвийн нийт зарлагын зөрүүгээр тодорхойлно.

Гадаад худалдаа

Гаалийн ерөнхий газрын статистикт үндэслэн гадаад худалдааны салбарын үндсэн үзүүлэлтийг тооцож байна. Түүнчлэн Дэлхийн худалдааны байгууллагаас зөвлөмж болгосон “Барааг тодорхойлох, кодлох, уялдуулсан систем”-ийн ангиллын дагуу барааны бүлэг, нэр төрлийг тогтоодог.

Барааны экспорт гэж Монгол Улсын гаалийн нутаг дэвсгэрээс эргэн оруулах үүрэггүйгээр барааг гадаадад гаргахыг ойлгоно.

taxes on foreign trade and other taxes. The non-tax revenue includes dividends from state partially owned enterprises with state shares, interest and fines, revenue from rent, own revenue of budget and other non-tax revenue.

Budget expenditure is classified as the current expenditure, the capital expenditure and the net lending. The current expenditure includes goods and services, interest payment and subsidies and transfers.

The equilibrated income and balance of the General Government Budget are estimated as specified in Article 4.1.5 of the Fiscal Stability Law of Mongolia, endorsed by the Parliament of Mongolia on 24th of June, 2010, that the equilibrated income of the General Government Budget shall consist of a sum of equilibrated income of major minerals and basic income of the General Government Budget. The major minerals refer to particular types of minerals which make up 3 % or more of the general annual budget.

Equilibrated income of the major minerals refers to income comprising 3% and more of the general annual budget and the total contribution from particular types of minerals to the national budget, estimated in compliance with price levels determined in Article 11.1.3 of the Fiscal Stability Law.

Equilibrated balance of the General Government Budget is compiled based on the difference between the equilibrated income and the total expenditure of the General Government Budget.

External trade statistics

External trade statistics are based on data produced by the General Customs Office of Mongolia. Commodity groups and product nomenclature are classified according to the “Harmonized Commodity Description and Coding System”, developed by the World Customs Organization.

Exportation of goods means the customs procedure applicable to goods which, being in free circulation, leave the

	<i>customs territory and are intended to remain permanently outside it. Exportation of goods refers to export of domestic goods to overseas as well as re-exportation.</i>
Барааны экспортод эх орны үйлдвэрлэлийн барааг гадаадад гаргах, мөн реэкспортыг оруулна. Эх орны үйлдвэрлэлийн бараанд мөн түүнчлэн улс оронд оруулсан, дахин боловсруулалт хийсэн, үндсэн чанар буюу техникийн шинжийг өөрчилсөн гадаад гаралтай барааг оруулна.	<i>Domestic goods consist of goods which have been wholly obtained or substantially transformed within the country and which have undergone a substantial transformation there and compensating products obtained under the inward processing procedure when such processing confers domestic origin.</i>
Барааны реэкспортод Монгол Улсын гаалийн нутаг дэвсгэрт урьд нь оруулсан боловч ямар нэг дахин боловсруулалт хийгдээгүй, гаалийн татвар, хураамж болон төлбөргүй, эдийн засгийн хориг хязгаарлалтгүйгээр гадаадад гаргасан барааг оруулна.	<i>Re-exports are foreign goods exported in the same state as previously imported, from the free circulation area, premises for inward processing or industrial free zones, directly to the rest of the world and into premises for customs warehousing or commercial free zones.</i>
Барааны импорт гэж эргүүлж гаргах үүрэггүйгээр Монгол Улсын гаалийн нутаг дэвсгэрт гадаадаас бараа оруулахыг ойлгоно.	<i>Importation of goods means the customs procedure which provides that imported goods may remain permanently in the customs territory. Importation consists of imports of foreign goods for economic demand and re-imports of goods. Re-imports are goods imported in the same state as previously exported.</i>
Импортод улс орны эдийн засгийн хэрэглээнд зориулж гадаадаас оруулсан бараа, мөн реимпортлох барааг хамруулна. Реимпортын бараанд Монгол Улсын нутаг дэвсгэрээс урьд нь гаргасан хэдий ч эргүүлэн оруулсан барааг оруулна.	
Экспорт, импортын нийлбэрээр гадаад худалдааны барааны нийт эргэлтийг тодорхойлно.	<i>Total foreign trade turnover is the sum of exports and imports.</i>
Нийт экспортоос импортыг хассан зөрүүгээр тэнцлийг тодорхойлно. Тэнцэл (-) тэмдэгтэй бол алдагдалтай, (+) тэмдэгтэй бол ашигтай гэж үзнэ.	<i>Foreign trade balance is the difference between exports and imports of goods and services. It means if the balance is (-), it has a deficit and if the balance is (+), it has a surplus.</i>

Аж үйлдвэр

Industry

Аж үйлдвэрийн салбарын нийт үйлдвэрлэл нь аж ахуйн нэгжүүдийн тайлант хугацаанд зах зээлд болон өөрийн эцсийн хэрэглээнд зориулж үйлдвэрлэсэн бүтээгдэхүүнээс бүрдэнэ.	<i>Gross output of the industry consists of the products or services produced by business entities for the market and for their own final use in a given period.</i>
Аж үйлдвэрийн салбарын борлуулсан бүтээгдэхүүн нь аж ахуйн нэгжүүдийн тайлант хугацаанд худалдсан буюу гадагш гүйцэтгэсэн ажил, үйлчилгээний хэмжээ юм.	<i>Industrial products sold are the amount of products sold and services provided by business entities in a given period.</i>
Аж ахуйн нэгжүүдийг эдийн засгийн үйл ажиллагаагаар ангилахдаа НҮБ-аас	<i>To classify business entities by economic activities, a national classification,</i>

гишүүн орнууддаа мөрдөхийг зөвлөмж болгосон эдийн засгийн бүх төрлийн үйл ажиллагааны олон улсын стандарт ангилалд үндэслэсэн үндэсний ангиллыг мөрдөж байна.

Аж үйлдвэрийн салбарын гол нэр төрлийн бүтээгдэхүүнийг сар бүрийн мэдээлэлд хамруулан судалж, үйлдвэрлэлийн биет хэмжээний индексийг тооцно. Уг индексийг тооцохдоо Ласпейресийн биет хэмжээний индексийн томъёог ашиглана.

$$I_Q = \frac{\sum (Q_1 * P_0)}{\sum (Q_0 * P_0)} * 100$$

Q_1 - тайлант хугацаанд үйлдвэрлэсэн бүтээгдэхүүн
 Q_0 - суурь үед үйлдвэрлэсэн бүтээгдэхүүн
 P_0 - суурь оны үнэ

based on the International Standard Industrial Classification (ISIC) recommended by the United Nations to its member countries, is employed.

Data on main industrial products are collected on a monthly basis for calculation of the production volume index. This index is calculated by Laspeyres index.

$$I_Q = \frac{\sum (Q_1 * P_0)}{\sum (Q_0 * P_0)} * 100$$

Q_1 - products at the observation period
 Q_0 - products at the base period
 P_0 - price at the base year

Тээвэр

Ачаа эргэлтийг тооцохдоо тээвэрлэсэн ачааг тээсэн зай/км/-аар үржүүлнэ.

Зорчигч эргэлт нь зорчсон зорчигчдын тоо, аялсан зайн үржвэрээр илэрхийлэгдэнэ.

Шилжүүлсэн тн.км гэж тээврээр гүйцэтгэсэн олон төрөл, хэлбэрийн ажил, үйлчилгээг тусгай коэффициентуудыг ашиглан нэг нэгжид буюу тонн километрт шилжүүлсэн үзүүлэлтийг ойлгоно.

Тээврийн орлого нь ачаа, зорчигч тээвэрлэлт, түүнтэй холбогдох үйл ажиллагаанаас орсон орлого юм.

Цаг уур, агаарын бохирдол

Агаарын бохирдол гэж агаар мандалд нэг буюу хэд хэдэн химийн бодис дагнасан буюу хавсарсан байдлаар хүн, амьтан, ургамлын аймгийн амьдрал, ахуйн нөхцөл, үйл ажиллагаанд сөрөг нөлөөлөл үзүүлж, стандартаар тогтоосон хүлцэх хэм хэмжээнээс давсан агаар дахь бохирдуулах бодис тодорхой хугацаагаар байхыг ойлгоно.

Хүлцэх агууламж гэж хүний эрүүл мэндэд сөрөг нөлөө үзүүлэхгүй байх агаар дахь химийн бохирдуулагчийн

Transportation

Freight turnover is estimated by multiplying the total amount of transported cargo with the shipping distance/ km /;

Passenger turnover is measured by multiplying the numbers of the passengers with the travel distance;

Transferred tonne. kilometer refers to indicators converted different kinds of services performed through transportation into a unit or tonne-kilometers using particular coefficients.

Revenue from transportation is the income from the freight and passenger transportation and activities related to it.

Climate and air pollution

Air pollution is the presence of contaminant or pollutant substances in the air that do not disperse properly and that interfere with human health or welfare, or produce other harmful environmental effects and that are found to have content higher than the tolerable level.

Tolerable amount refers to the acceptable amount of chemical pollutants in the air that have not harmful effect on the

зөвшөөрөгдөх хэмжээг ойлгоно.

human health.

Зөвшөөрөгдөх түвшин гэж хүний эрүүл мэндэд сөрөг нөлөө үзүүлэхгүй байх агаар дахь физикийн бохирдуулагчийн зөвшөөрөгдөх түвшинг ойлгоно.

Acceptable rate is the acceptable rate of the physical pollutants in the air that have not harmful effect on the human health.

Аюулт үзэгдэл, осол

Hazardous phenomena and disasters

Гамшиг гэж аюулт үзэгдэл, техникийн холбогдолтой осол, алан хядах ажиллагаа, дэлбэрэлтийн улмаас олон хүний эрүүл мэнд, амь нас хохирох, мал, амьтан олноор хорогдох, эд хөрөнгө, хүрээлэн байгаа орчинд улс, орон нутгийн дотоод нөөц боломжоос давсан хохирол учрахыг хэлнэ.

Disasters mean loss of many human lives and livestock, immense damage to property and environment that exceeds national and local resources and capacity due to hazardous phenomena, major technological accidents, and terrorist acts or explosion.

Аюулт үзэгдэл гэж хүчтэй цасан болон шороон шуурга, ган, зуд, үер, газар хөдлөлт, цөлжилт болох, гал түймэр, хүн, мал, амьтны болон ургамлын гоц халдварт өвчин гарах, хортон мэрэгчид тархах зэргийг хамруулан ойлгоно.

Hazardous phenomena mean severe snow, dust storm, drought, dzud, flood, earthquake, desertification, fire, epidemic, epizootic, hazardous vegetative diseases or spreading detrimental rodents.

Техникийн холбогдолтой осол гэж үйлдвэрлэл, технологийн горим зөрчигдсөнөөс тоног төхөөрөмж, барилга, байгууламж, шугам, сүлжээ эвдрэх, тээврийн хэрэгсэл осолдох сүйрэх, цацраг идэвхт болон химийн хорт бодис алдагдах зэргийг хамруулан ойлгоно.

Major technological accidents mean destruction of factories, buildings, communication or roads, accidents of transportation facilities or leakage of radioactive and hazardous chemical substances caused by violation of technological procedures.

**Монгол Улсын нийгэм,
эдийн засгийн байдал**
(2013 оны эхний 11 сарын байдлаар)

**Social and economic situation
of Mongolia**
(As of the first 11 months of 2013)

I. Нийгмийн үзүүлэлт

Улсын хэмжээнд 2013 оны эхний 11 сард 73075 эх амаржиж, амьд төрсөн хүүхдийн тоо 73445 болж, өмнөх оны мөн үеийнхээс амаржсан эхийн тоо 4748 буюу 6.9 хувиар, хүүхдийн тоо 4827 буюу 7.0 хувиар өссөн байна.

Улсын хэмжээгээр энэ оны эхний 11 сард нялхсын эндэгдэл 1033 болж, өмнөх оны мөн үеийнхээс 4 хүүхэд буюу 0.4 хувиар, 1-5 хүртэлх насандаа 1284 хүүхэд эндэж, 25 хүүхэд буюу 2.0 хувиар өсчээ.

Бүртгэлтэй ажилгүй иргэдийн тоо 2013 оны 11 дүгээр сарын эцэст 42.9 мянга болж, өмнөх оны мөн үеийнхээс 2.6 мян.хүн буюу 6.3 хувиар өсчээ.

Ажиллах хүчний 2013 оны 3 дугаар улирлын судалгааны дүнгээр улсын хэмжээнд ажиллах хүч буюу 15, түүнээс дээш насны эдийн засгийн идэвхтэй хүн ам 1176.0 мянга байгаагийн 618.4 мянга буюу 52.6 хувь нь эрэгтэй, 557.6 мянга буюу 47.4 хувь нь эмэгтэйчүүд байна.

Ажиллах хүчний оролцооны түвшин 2013 оны 3 дугаар улиралд улсын хэмжээнд 62.1 хувь, хотод 54.8 хувь, хөдөөд 74.9 хувь байна.

Судалгааны дүнгээр 2013 оны 3 дугаар улиралд улсын хэмжээнд ажилгүй иргэд 89.5 мянга байгаагийн 42.7 мянга буюу 47.7 хувь нь эрэгтэйчүүд, 46.8 мянга буюу 52.3 хувь нь эмэгтэйчүүд байна. Улсын хэмжээнд ажилгүйдлийн түвшин 7.6 хувь байна.

Өрхийн нийгэм, эдийн засгийн 2013 оны 3 дугаар улирлын судалгааны дүнгээр нэг өрхийн сарын дундаж мөнгөн орлого 868.4 мян.төг болж, өмнөх оны мөн үеийнхээс 111.5 мян.төг буюу 14.7 хувиар нэмэгдлээ.

Нэг өрхийн сарын дундаж мөнгөн зарлага 2013 оны 3 дугаар улирлын байдлаар 835.9 мян.төг болж, өмнөх оны мөн үеийнхээс 176.3 мян.төг буюу 26.7 хувиар өссөн байна.

I. Social indicators

In the first 11 months of 2013, 73075 mothers delivered 73445 children (live births) increased by 4748 mothers, and 4827 children or 6.9 percent or 7.0, percent compared to same period of the previous year.

In the first 11 months of 2013, at the national level infant mortality increased by 4 or 0.4 percent to 1033 and child mortality aged 1-5 increased by 25 or 2.0 percent to 1284.

The number of unemployed reached 42.9 thousand at the end of November 2013, reflecting an increase of 2.6 thous.persons or 6.3 percent compared to same period of the previous year.

As results of the Labour Force Survey in the 3rd quarter of 2013, out of 1176.0 thous. persons as economically active population aged 15 over, 618.4 thous.persons or 52.6 percent are male 557.6 thous.persons or 47.4 percent are female in national level.

The labour force participation rate was 62.1 percent in national level, 54.8 percent in urban, 74.9 percent in rural areas in the 3rd quarter of 2013.

As results of the Labour force Survey in the 3rd quarter of 2013, out of unemployed 89.5 thous.persons, 42.7 thous. or 47.7 percent are male, 46.8 thous.persons or 52.3 percent are female. Unemployment rate is 7.6 percent in national level.

As results of the Household Socio-Economic Survey in the 3th quarter of 2013, household average monetary income per month increased by 111.5 thous.tog or 14.7 percent to 868.4 thous.tog, compared to the same period of the previous year.

As of the 3th quarter of 2013, household average monetary expenditure per month increased by 176.3 thous.tog or 26.7 percent to 835.9 thous.tog, compared to the same period of the previous year.

Нийгмийн даатгалын сангийн орлого 2013 оны эхний 11 сард 1077.3 тэрбум төг, зарлага 960.5 тэрбум төг болж, өмнөх оны мөн үеийнхээс орлого 184.9 тэрбум төг буюу 20.7 хувь, зарлага 116.8 тэрбум төг буюу 13.9 хувиар өслөө.

Нийгмийн халамжийн сангаас 2013 оны эхний 11 сард 189.1 мян. хүнд 125.8 тэрбум төгрөгийн тэтгэвэр, тэтгэмж олгосон бөгөөд өмнөх оны мөн үеийнхээс нийгмийн халамжийн тэтгэвэр, тэтгэмж авагчдын тоо 7.3 мян. хүн буюу 4.0 хувиар, олгосон тэтгэврийн хэмжээ 23.7 тэрбум төг буюу 23.2 хувиар өсчээ.

“Хүний хөгжил” сангаас 2013 оны эхний 11 сард 18 хүртэлх насны 948.6 мянган хүүхдэд 208.3 тэрбум төгрөгийг хүүхдийн мөнгөнд, 226.8 мянган иргэнд 23.2 тэрбум төгрөгийг 21.0 мян.төгрөгийн хишиг хувьд, 5.4 мянган ахмад настан, хөгжлийн бэрхшээлтэй иргэдэд 4.2 тэрбум төгрөгийг 1 сая төгрөгийн хишиг хувьд зориулан олгожээ.

Халдварт өвчнөөр өвчлөгчдийн тоо 2013 оны эхний 11 сард 34441 болж, өмнөх оны мөн үеийнхээс 4857 хүн буюу 12.3 хувиар буурахад вирүст гепатитаар өвчлөгчдийн тоо 3967 хүн буюу 62.1 хувь, гахайн хавдраар өвчлөгчдийн тоо 3138 хүн буюу 37.8 хувь буурснаас голлон шалтгаалсан хэдий ч салхин цэцгээр өвчлөгчдийн тоо 1718 хүн буюу 69.9 хувь, тэмбүүгээр өвчлөгчдийн тоо 1149 хүн буюу 26.0 хувиар өссөн.

Улсын хэмжээнд 2013 оны эхний 11 сарын байдлаар 23222 гэмт хэрэг бүртгэгдсэн нь өмнөх оны мөн үеийнхээс 3089 хэргээр буюу 15.3 хувиар өсчээ. Өмнөх оны мөн үеийнхээс нийт гэмт хэргийн тоо нэмэгдэхэд өмчлөх эрхийн эсрэг гэмт хэрэг (1961), хүний амь бие, эрүүл мэндийн эсрэг (1036) зэрэг гэмт хэрэг өссөн нь голлон нөлөөлөв.

Бүртгэгдсэн гэмт хэргийн улмаас 8816 хүн гэмтэж, 891 хүн нас барсан нь өмнөх оны мөн үеийнхээс гэмтсэн хүний

In revenue of social insurance fund of the first 11 months of 2013, 1077.3 bln. tog, expenditure 960.5 bln.tog, showing an increase 184.9 bln.tog or 20.7 percent in revenue, 116.8 bln.tog or 13.9 percent in expenditure compared to same period of the previous year.

In social welfare fund of the first 11 months of 2013, 189.1 thous.persons 125.8 bln.tog granted pensions, showing in increase 7.3 thous.persons or 4.0 percent in number of persons received social welfare pensions and allowances, 23.7 bln.tog or 23.2 percent in social welfare pensions and allowances compared to same period of the previous year.

In the first 11 months of 2013, a total of 208.3 bln.tog distributed for 948.6 thousand children ages below 18 by the Human Development Fund for children. For the 21 thous.tog cash allowances to allocated from The Human Development fund paid 226.8 thous.persons a total 23.2 bln.tog. For the one mln.tog cash allowances to allocated from The Human Development fund for elderly and disabled of 5.4 thous.persons, the fund paid a total 4.2 bln.tog.

In the first 11 months of 2013, the total number of infectious disease cases reached 34441, decrease by 4857 cases or 12.3 percent compared to same period of the previous year.

The decrease in the number of infectious disease cases was mainly due to the decrease of 3967 or 62.1 percent in viral hepatitis, 3138 or 37.8 percent in mumps although there were increase of 1718 or 69.9 percent in varicella and 1149 or 26.0 percent in syphilis.

At national level, 23222 crimes were registered in the first 11 months of 2013, reflecting an increase of 3089 crimes or 15.3 percent compared to same period of the previous year. The increase in the number of crimes was mainly due to the increases in crime against the right of ownership (1961), crime against human life and health (or physical well-being) (1036) compared to same period of the previous year.

In the first 11 months of 2013, occurred crimes caused 8816 injuries and 891 deaths. The number of injuries up by 1188 persons

тоо 1188 буюу 15.6 хувь, нас барсан хүний тоо 39 буюу 4.6 хувиар нэмэгджээ.

or 15.6 percent and the number of deaths up by 39 persons or 4.6 percent compared to same period of the previous year.

II. Макро эдийн засгийн үзүүлэлт

II. Macroeconomic indicators

Хэрэглээний үнийн улсын индекс (ХҮҮИ) 2013 оны 11 дүгээр сард өмнөх сарынхаас 1.3 хувь, оны эхнээс 11.1 хувь, өмнөх оны мөн үеийнхээс 12.0 хувиар өслөө.

The national consumer price index in November 2013, increased by 1.3 percent compared to the previous month, 11.1 percent compared to the beginning of the year and 12.0 percent compared to same period of the previous year.

Ерөнхий индекс өмнөх сарынхаас 1.3 хувиар өсөхөд хүнсний бараа, ундаа, усны бүлгийн дүн 1.4 хувь, хувцас, бөс бараа, гутлынх 2.3 хувь, орон сууц, ус, цахилгаан, түлшний бүлгийнх 0.7 хувиар өссөн нь голлон нөлөөлжээ.

The increase in national index compared to the previous month was mainly due to 1.4 percent increase in food and non-alcoholic beverages, 2.3 percent clothing, footwear and cloth, 0.7 percent housing, water, electricity and fuels.

Мөнгөний нийлүүлэлт (M2) 2013 оны 11 дүгээр сарын эцэст 9108.7 тэрбум төг болж, өмнөх сарынхаас 392.8 тэрбум төг буюу 4.5 хувиар, өмнөх оны мөн үеийнхээс 2075.5 тэрбум төг буюу 29.5 хувиар өсчээ.

According to the report of the Bank of Mongolia, money supply (broad money or M2) at the end of November 2013, reached to 9108.7 bln.tog, increased by of 392.8 bln.tog or 4.5 percent compared to the previous month, and increased by 2075.5 bln.tog or 29.5 percent compared to same period of the previous year.

Гүйлгээнд байгаа бэлэн мөнгө 2013 оны 11 дүгээр сарын эцэст 803.9 тэрбум төг болж, өмнөх сарынхаас 20.9 тэрбум төг буюу 2.5 хувиар буурч, өмнөх оны мөн үеийнхээс 81.8 тэрбум төг буюу 11.3 хувиар өсчээ.

At the end of November 2013, currency issued in circulation reached 803.9 bln.tog, decreased by 20.9 bln.tog or 2.5 percent compared to the previous month, and increased by 81.8 bln.tog or 11.3 percent compared to same period of the previous year.

Аж ахуйн нэгж, байгууллага, иргэдэд олгосон нийт зээлийн өрийн үлдэгдэл 2013 оны 11 дүгээр сарын эцэст 10822.4 тэрбум төг болж, өмнөх сарынхаас 333.6 тэрбум төг буюу 3.2 хувь, өмнөх оны мөн үеийнхээс 3954.6 тэрбум төг буюу 57.6 хувиар өсчээ.

Loans outstanding at the end of November 2013, amounted to 10822.4 bln.tog, up by 333.6 bln.tog or 3.2 percent compared to the previous month, and up by 3954.6 bln.tog or 57.6 percent compared to same period of the previous year.

Хугацаа хэтэрсэн зээлийн өрийн үлдэгдэл 2013 оны 11 дүгээр сарын эцэст 161.1 тэрбум төг болж, өмнөх сарынхаас 8.3 тэрбум төг буюу 4.9 хувиар буурч, өмнөх оны мөн үеийнхээс 13.4 тэрбум төг буюу 9.1 хувиар өсчээ.

Principals in arrears at the end of November 2013, reached 161.1 bln.tog, decreased by 8.3 bln.tog or 4.9 percent compared to the previous month, and increased by 13.4 bln.tog or 9.1 percent compared to same period of the previous year.

Банкны системийн хэмжээгээр чанаргүй зээл 2013 оны 11 дүгээр сарын эцэст 572.5 тэрбум төг болж, өмнөх сарынхаас 12.0 тэрбум төг буюу 2.1 хувь, өмнөх оны мөн үеийнхээс 274.0

At the end of November 2013, the non-performing loans over the bank system reached 572.5 bln.tog, showing a increase of 12.0 bln.tog or 2.1 percent compared to the previous month, and a increase of 274.0

тэрбум төг буюу 91.8 хувиар өссөн байна. *bln.tog or 91.8 percent compared to same period of the previous year.*

Үнэт цаасны арилжаагаар 2013 оны эхний 11 дүгээр сард 95.3 тэрбум төгрөгийн гүйлгээ хийгдэж, 64.5 сая.ш үнэт цаас арилжигдсан байна. Өмнөх оны мөн үеийнхээс үнэт цаасны гүйлгээ 48.6 тэрбум төг буюу 33.8 хувь, арилжигдсан үнэт цаасны тоо 67.8 сая ш буюу 51.3 хувиар буурчээ. *In Securities trading of the first 11 months of 2013, the 64.5 mln.shares valued at 95.3 bln.tog were traded. The Securities trading was decreased by 48.6 bln.tog or 33.8 percent and shares decreased by 67.8 mln.shares or 51.3 percent compared to same period of the previous year.*

Улсын нэгдсэн төсвийн тэнцвэржүүлсэн орлого, тусламжийн нийт хэмжээ 2013 оны эхний 11 сард 4961.1 тэрбум төг, зарлага, эргэж төлөгдөх цэвэр зээлийн нийт хэмжээ 5127.6 тэрбум төг болж, улсын нэгдсэн төсвийн тэнцвэржүүлсэн тэнцэл 166.4 тэрбум төгрөгийн алдагдалтай гарлаа. *In the first 11 months of 2013, total equilibrated revenue and grants of the General Government Budget amounted to 4961.1 bln.tog and total expenditure and net lending amounted to 5127.6 bln.tog, representing deficit of 166.4 bln.tog in the equilibrated balance of General Government Budget.*

Нэгдсэн төсвийн урсгал орлого 2013 оны эхний 11 сард 4959.9 тэрбум төг, урсгал зардал 3910.5 тэрбум төг болж, тэнцвэржүүлсэн урсгал тэнцэл 1049.4 тэрбум төгрөгийн ашигтай гарав. *In the first 11 months of 2013, current revenue of the General Government Budget amounted to 4959.9 bln.tog and current expenditure reached 3910.5 bln.tog. Thus, the budget equilibrated current balance was in surplus of 1049.4 bln.tog.*

Татварын нийт орлого өмнөх оны мөн үеийнхээс 555.3 тэрбум төг буюу 14.5 хувиар нэмэгдэхэд бусад татварын орлого 55.5 тэрбум төг буюу 8.3 хувиар буурсан хэдий ч дотоодын бараа, үйлчилгээний татварын орлого 232.9 тэрбум төг буюу 15.9 хувь, орлогын албан татварын орлого 172.8 тэрбум төг буюу 22.3 хувь, нийгмийн даатгалын шимтгэлийн орлого 149.3 тэрбум төг буюу 24.6 хувиар өссөн нь голлон нөлөөлжээ. *Compared to same period of the previous year, tax revenue increased by 555.3 bln.tog or 14.5 percent. The increase was mainly due to the increases of 232.9 bln.tog or 15.9 percent in taxes on goods and services, 172.8 bln.tog or 22.3 percent in income tax, 149.3 bln.tog or 24.6 percent in social security contribution, although there was decreases of 55.5 bln.tog or 8.3 percent in other taxes.*

Татварын бус орлого өмнөх оны мөн үеийнхээс 120.1 тэрбум төг буюу 26.8 хувиар нэмэгдэхэд хувьцааны ногдол ашгийн орлого 25.7 тэрбум төг буюу 67.3 хувиар буурсан хэдий ч газрын тосны орлого 66.0 тэрбум төг буюу 77.4 хувь, хүү, торгуулийн орлого 54.3 тэрбум төг буюу 95.1 хувиар өссөн нь голлон нөлөөлжээ. *Compared to same period of the previous year, non-tax revenue increased by 120.1 bln.tog or 26.8 percent. The increase was mainly due to the increases of 66.0 bln.tog or 77.4 percent in revenues from oil petroleum, 54.3 bln.tog or 95.1 percent in interest and fines although there was decreases of 25.7 bln.tog or 67.3 percent in revenues from dividends.*

Улсын нэгдсэн төсвийн зарлага, эргэж төлөгдөх цэвэр зээлийн нийт хэмжээ 2013 оны эхний 11 сард 5127.6 тэрбум төг болж, өмнөх оны мөн үеийнхээс 98.8 тэрбум төг буюу 2.0 хувиар нэмэгдсэн нь татаас ба шилжүүлгийн зардал 261.6 тэрбум төг *In the first 11 months of 2013, total expenditure and net lending of the General Government Budget increased by 98.8 bln.tog or 2.0 percent to 5127.6 bln.tog compared to same period of the previous year. This was mainly due to increases of 282.0 bln.tog or 15.8 percent in expenditure of goods*

буюу 13.6 хувь, хөрөнгийн зардал 70.9 тэрбум төг буюу 6.1 хувиар буурсан хэдий ч бараа, үйлчилгээний зардал 282.0 тэрбум төг буюу 15.8 хувь, эргэж төлөгдөх цэвэр зээлийн зардал 88.0 тэрбум төг буюу 3.0 дахин, зээлийн үйлчилгээний төлбөрийн зардал 61.2 тэрбум төг буюу 55.9 хувиар өссөнөөс шалтгаалжээ.

Монгол Улс 2013 оны эхний 11 сард дэлхийн 132 оронтой худалдаа хийж, гадаад худалдааны нийт бараа эргэлт 9716.4 сая ам.долл, үүнээс экспорт 3861.2 сая ам.долл, импорт 5855.3 сая ам.доллар боллоо.

Гадаад худалдааны нийт бараа эргэлтийн хэмжээ өмнөх оны мөн үеийнхээс 582.5 сая ам.долл буюу 5.7 хувь, импортын хэмжээ 413.8 сая ам.долл буюу 6.6 хувь, экспортын хэмжээ 168.7 сая ам.долл буюу 4.2 хувиар буурчээ.

Экспортын 96.8 хувийг эрдэс бүтээгдэхүүн, нэхмэл бүтээгдэхүүн, үнэт ба хагас үнэт чулуу, үнэт металл, гоёлын зүйлс, зоос, түүхий болон боловсруулсан арьс, шир, ангийн үс, тэдгээрээр хийсэн эдлэл, эзэлж байна.

and services, 88.0 bln.tog or 3.0 times in lending minus repayments, 61.2 bln.tog or 55.9 percent in interest payments although there was decreases of 261.6 bln.tog or 13.6 percent in subsidies and transfers, 70.9 bln.tog or 6.1 percent in capital expenditure.

In the first 11 months of 2013, Mongolia traded with 132 countries from all over the world and total external trade turnover reached 9716.4 mln.US dollars, of which exports made up 3861.2 mln.US dollars and imports made up 5855.3 mln.US dollars.

Total external trade turnover decreased by 582.5 mln.US dollars or 5.7 percent, of which imports down by 413.8 mln.US dollars or 6.6 percent, and exports down by 168.7 mln.US dollars or 4.2 percent, compared to same period of the previous year.

Mineral products, textile articles accounted, natural or cultured stones, precious metal, jewelry, coins, raw & processed hides, skins, fur & articles, animal origin products for 96.8 percent of the total export value amount.

III. Эдийн засгийн салбарын үзүүлэлт

Аж үйлдвэрийн салбарын бүтээгдэхүүний нийт үйлдвэрлэл, 2005 оны зэрэгцүүлэх үнээр 2013 оны эхний 11 сард 2307.2 тэрбум төг болж, өмнөх оны мөн үеийнхээс 254.6 тэрбум төг буюу 12.4 хувиар өслөө. Энэхүү өсөлтөд уул уурхай, олборлох аж үйлдвэрийн салбарын нүүрс, газрын тос, 35 хувийн агуулгад шилжүүлснээр зэсийн баяжмал, алт зэрэг гол нэр төрлийн бүтээгдэхүүний үйлдвэрлэл 1.9-53.2 хувиар, боловсруулах аж үйлдвэрийн салбарын бялуу, дарс, амтат ус ундаа, хиаман төрлийн бүтээгдэхүүн, металл цувимал, самнасан ноолуур, нарийн боов, нэхий дээл, вакуум цонх, хаалга, хэвлэмэл хуванцар карт зэрэг нэр төрлийн бүтээгдэхүүний үйлдвэрлэл 0.1 хувиас 8.5 дахин нэмэгдсэн нь голлон

III. Economic sector indicators

In the first 11 months of 2013, the total industrial output increased by 254.6 bln.tog or 12.4 percent to 2307.2 bln.tog (at 2005 constant prices) compared to same period of the previous year. The increase in the industrial output was mainly due to 1.9-53.2 percent, increases in mining and quarrying products such as coal, copper concentrate with 35 percent, gold and 0.1 percent to 8.5 times increases in industrial main products of manufacturing sector such as cake, wine, soft drinks, kind of sausage, bakery products, metal foundries, combed down, sheepskin coat, vacuum windows and doors, printing plastic cards.

нөлөөлжээ.

Төмөр замын тээврээр 2013 оны эхний 11 сард 19165.7 мян.т ачаа тээж, давхардсан тоогоор 3493.5 мян.зорчигч зорчсон нь өмнөх оны мөн үеийнхээс тээсэн ачаа 460.5 мян.т буюу 2.5 хувиар өсч, зорчигчдын тоо 213.5 мян.хүн буюу 5.8 хувиар буурчээ. Төмөр замын тээврийн салбарын орлого 2013 оны эхний 11 сард 387.7 тэрбум төг болж, өмнөх оны мөн үеийнхээс 3.3 тэрбум төг буюу 0.9 хувиар өсчээ.

Агаарын тээврээр 2013 оны эхний 11 сард 3788.4 т ачаа тээж, давхардсан тоогоор 712.2 мян.зорчигч зорчсон нь өмнөх оны мөн үеийнхээс тээсэн ачаа 111.4 т буюу 3.0 хувиар өсч, зорчигчдын тоо 1.4 мян.хүн буюу 0.2 хувиар буурчээ.

Агаарын тээврийн салбарын орлого 2013 оны эхний 11 сард 218.5 тэрбум төг болж, өмнөх оны мөн үеийнхээс 32.2 тэрбум төг буюу 17.3 хувиар нэмэгдэв.

Ус, цаг уурын хүрээлэнгийн мэдээгээр хамгийн их хур тунадас 2013 оны 11 дүгээр сард Увс аймгийн малчин суманд орж 15.1 мм-т хүрчээ. Энэ оны 11 дүгээр сард Баянхонгор аймгийн Шинэжинст суманд хамгийн их температур 14.5 хэм, Завхан аймгийн Цэцэн-Уул суманд хамгийн бага температур -32.4 хэм байлаа. Салхины хамгийн их хурд Өмнөговь аймгийн Гурвантэс суманд 28 м/с хүрчээ.

Азотын давхар ислийн хоногийн дундаж агууламж 2013 оны 11 дүгээр сард Улаанбаатар хотын Баруун дөрвөн замын орчимд 27 удаа, 13-р хороолол орчимд 26 удаа, 32-ын тойрог орчимд 24 удаа, Хархорин захын орчимд 17 удаа, 1-р хороолол орчимд 8 удаа, Офицеруудын ордон орчимд 5 удаа, хүхэрлэг хийн хоногийн дундаж агууламж 32-ын тойрог орчимд 18 удаа, 13-р хороолол орчимд 14 удаа, Офицеруудын ордон орчимд 11 удаа, 1-р хороолол орчимд 9 удаа, Баруун дөрвөн замын орчимд 6 удаа, нүүрстөрөгчийн дутуу исэл буюу агаарын хийн хоногийн

In the first 11 months of 2013, 19165.7 thous.t freight and 3493.5 thous.passengers (double counting) were carried by railway transport. Compared to same period of the previous year, the number of carried freight rose by 460.5 thous.t or 2.5 percent and the number of carried passengers down by 213.5 thous.persons or 5.8 percent. The revenue from railway transport increased by 3.3 bln.tog or 0.9 percent to 387.7 bln.tog in the first 11 months of 2013, compared to same period of the previous year.

In the first 11 months of 2013, 3788.4 t freight and 712.2 thous.passengers (double counting) were carried by air transport. Compared to same period of the previous year, the number of carried freight increased by 111.4 t or 3.0 percent, the number of carried passengers decreased by 1.4 thous.persons or 0.2 percent.

The revenue from air transport increased by 32.2 bln.tog or 17.3 percent to 218.5 bln.tog in the first 11 months of 2013, compared to same period of the previous year.

According to the report of the Institute of Meteorology and Hydrology, maximum precipitation was registered in Malchin soum of Uvs aimag (15.1 mm) in November 2013. In November 2013, Shinejinst soum of Bayankhongor aimag had the highest air temperature (14.5°C), while Tsetsen-Uul soum of Zavkhan aimag had the lowest air temperature (-32.4°C). Wind speed reached 28 m/sec in Gurvantes soum of Omnogobi aimag.

Daily average concentration of nitrogen dioxide exceeded 27 times around the West crossroad of Ulaanbaatar city, 26 times around the 13th micro district, 24 times around the 32nd Toirog, 17 times around Kharkhorin market, 8 times around the 1th micro district, 5 times around Offitseruudiin ordon, daily average concentration of sulphur dioxide exceeded 18 times around the 32nd Toirog, 14 times around the 13th micro district, 11 times around Offitseruudiin ordon, 9 times around the 1th micro district, 6 times around the West crossroad, daily average concentration of carbon dioxide exceeded 1 times around the 32nd Toirog, particulate

дундаж агууламж 32-ын тойрог орчимд 1 удаа, 10 микроноос бага хэмжээтэй тоосны агууламж Баруун дөрвөн замын орчимд 29 удаа, 32-ын тойрог орчимд 26 удаа, 13-р хороолол орчимд 25 удаа, Хархорин захын орчимд 24 удаа, 2.5 микроноос бага хэмжээтэй тоосны агууламж Баруун дөрвөн замын орчимд 23 удаа, 13-р хороолол орчимд 19 удаа агаарын чанарын стандарт дахь хүлцэх хэм хэмжээнээс давсан байна.

Аюулт үзэгдэл, осол 2013 оны эхний 11 сард 4260 удаа гарсны улмаас 201 хүн амь насаа алдаж, 235.3 мянган толгой мал, тэжээвэр амьтан хорогджээ. Энэ оны эхний 11 сард объектын түймэр 3602 удаа, ой, хээрийн түймэр 196 удаа, гол, нуурын усанд хүн унасан осол 120 удаа, мал, амьтны халдварт галзуу өвчин 79 удаа, аадар бороо, үерийн аюулт үзэгдэл 52 удаа, 3.5-аас дээш магнитудын газар хөдлөлт 45 удаа, хүчтэй салхи, шуурга 37 удаа, аянгын үзэгдэл 27 удаа, химийн хорт бодисын алдагдалтай холбоотой ослын дуудлага 26 удаа, хүн малын халдварт боом өвчин 17 удаа, үйлдвэрлэлийн осол 17 удаа бүртгэгджээ.

Энэ оны эхний 11 сард объектын түймрийн улмаас 10.3 тэрбум төг, ой, хээрийн түймрийн улмаас 6.3 тэрбум төг, аадар бороо, үерийн аюулт үзэгдлийн улмаас 3.1 тэрбум төг, хүчтэй салхи, шуурганы аюулт үзэгдлийн улмаас 700.4 сая төг, шүлхий өвчний улмаас 595.5 сая төг, аянгын аюулт үзэгдлийн улмаас 125.8 сая төг, мал, амьтны халдварт галзуу, боом, цэцэг, үхрийн хорт салст халуурал өвчний улмаас 86.8 сая төг, тэсэрч дэлбэрэх бодисын ослын улмаас 3.2 сая төгрөгийн хохирол учирсан байна.

matter less than 10 micrograms exceeded 29 times around the West crossroad, 26 times around the 32nd Toirog, 25 times around 13th micro district 24 times around the Kharkhorin market, 2.5 micrograms exceeded 23 times around the West crossroad, 19 times around 13th micro district from the maximum allowable concentration of air quality standard in November 2013.

In the first 11 months of 2013, 4260 disasters and accidents occurred. As a result, 201 people died, 235.3 thous.livestock and animals had lost. There were 3602 times fires of construction, 196 times forest fires 120 accidental floods and river and lake accidents, 79 times animal madness diseases, 52 times heavy rain and floods, 3.5 magnitude earthquake 45 times, 37 times severe storms, 27 times thunder, 26 times related to chemical substance usage and emergency calls, 17 times anthrax, 17 times industrial accident in the first 11 months of 2013.

In the first 11 months of 2013, estimated damage caused by the disasters and accidents amounted to fires of construction 10.3 bln.tog, fires on forest 6.3 bln.tog, heavy rain and floods 3.1 bln.tog, severe storms 700.4 mln.tog, foot and mouth disease 595.5 mln.tog, thunder 125.8 mln.tog, animal madness diseases, anthrax, malignant catarrhal fever 86.8 mln.tog, chemical substance usage and emergency calls 3.2 mln.tog.

Гол нуурын усанд унасан ослоор 119 хүн, объектын түймрээр 53 хүн, аянгын аюулт үзэгдэл, үйлдвэрлэлийн ослын улмаас тус бүр 8 хүн, бичил уурхайн нурангины ослын улмаас 6 хүн, аадар бороо, үерийн аюулт үзэгдлийн улмаас 3 хүн, ой, хээрийн түймэр болон хүчтэй салхи шуурганы улмаас тус бүр 2 хүн амь насаа алджээ.

Өмнөх оны мөн үеийнхээс аюулт үзэгдэл, ослын тохиолдол 484-өөр нэмэгдэв.

Хорогдсон, устгасан мал, тэжээвэр амьтдын тоо 2013 оны эхний 11 сард өмнөх оны мөн үеийнхээс 223.0 мянган толгойгоор илүү байна.

In the first 11 months of 2013, floods and river and lake accidents 119 people, fires of construction 53 people, thunder and industrial accident respectively 8 people, mining and rock falls artisanal mining and rock falls 6 people, heavy rain and floods 3 people, fires on forest and severe storms 2 people died.

Compared to same period of previous year, disaster and accidents occurred up by 484.

A loss and deaths of livestock and animals increased by 223.0 thous.heads in the first 11 months of 2013, compared of the previous year.

МОНГОЛ УЛСЫН ҮНДЭСНИЙ
СТАТИСТИКИЙН ХОРООНЫ ДАРГА

С.МЭНДСАЙХАН

CHAIRMAN OF THE NATIONAL STATISTICAL
OFFICE OF MONGOLIA

S.MENDSAIKHAN

2013 оны 12 дугаар сарын 10
10 December, 2013

ҮНДСЭН ҮЗҮҮЛЭЛТҮҮД, жил бүрийн эхний 11 сарын байдлаар
MAIN INDICATORS, by the first 11 months of the selected years

Үзүүлэлтүүд	Indicators	2012 I-XI	2013 I-XI	2013 I-XI % 2012 I-XI
Нийгмийн статистикийн үзүүлэлт	Social statistical indicators			
Төрсөн хүүхдийн тоо (амьд төрөлт)	Number of births (live births)	68 618	73 445	107.0
Нэг өрхийн сарын дундаж мөнгөн орлого, мян.төг***	Monthly average income per household, thous.tog***	756.9	868.4	114.7
Нэг өрхийн сарын дундаж мөнгөн зарлага, мян.төг***	Monthly average expenditure per household, thous.tog***	659.6	835.9	126.7
Бүртгэлтэй ажилгүй иргэдийн тоо, 11 дүгээр сарын эцэст	Number of registered unemployed, end of the November	40 328	42 880	106.3
Халдварт өвчнөөр өвчлөгчдийн тоо	Number of infectious disease cases	39 298	34 441	87.6
Бүртгэгдсэн гэмт хэргийн тоо	Number of committed offences	20 133	23 222	115.3
Макро эдийн засгийн статистикийн үзүүлэлт	Macro economic statistical indicators			
Хэрэглээний үнийн улсын индексийн өөрчлөлт, оны эхнээс, хувиар	National consumer price index, from the beginning of the year, percent	13.1	11.1	-
Гүйлгээнд байгаа бэлэн мөнгө*, 11 дүгээр сарын эцэст, тэрбум төг	Currency in circulation* end of the November, bln.tog	722.1	803.9**	111.3
Мөнгө M1*	Money M1*			
11 дүгээр сарын эцэст, тэрбум төг	end of the November, bln.tog	1 557.1	1826.1**	117.3
Мөнгө M2*	Money M2*			
11 дүгээр сарын эцэст, тэрбум төг	end of the November, bln.tog	7 033.2	9108.7**	129.5
Валютын зах зээлийн нэрлэсэн ханш, 11 дүгээр сарын дундаж, 1 ам.доллар=төгрөг*	Market exchange rate, average of the November 1 USD=togrog*	1 396.4	1 733.5	124.1
Улсын нэгдсэн төсвийн тэнцвэржүүлсэн орлого, тэрбум төг	Equilibrated revenue and grants of General Government, bln.tog	4 323.1	4 961.1	114.8
Улсын нэгдсэн төсвийн зарлага, тэрбум төг	Total expenditure and net lending of General Government, bln.tog	5 028.8	5 127.6	102.0
Улсын нэгдсэн төсвийн тэнцвэржүүлсэн нийт тэнцэл, тэрбум төг	Equilibrated overall balance of General Government budget, bln.tog	- 705.7	- 166.4	23.6
Улсын нэгдсэн төсвийн урсгал орлого, тэрбум төг	General Government current budget revenue, bln.tog	4 284.5	4 959.9	115.8
Улсын нэгдсэн төсвийн урсгал зарлага, тэрбум төг	General Government current budget expenditure, bln.tog	3 828.8	3 910.5	102.1
Улсын нэгдсэн төсвийн тэнцвэржүүлсэн урсгал тэнцэл, тэрбум төг	Equilibrated current balance of General Government budget, bln.tog	455.7	1 049.4	230.3
Экспорт, сая ам.долл	Exports, mln.USD	4 029.9	3 861.2	95.8
Импорт, сая ам.долл	Imports, mln.USD	6 269.1	5 855.3	93.4
Гадаад худалдааны тэнцэл, сая ам.долл	External trade balance, mln.USD	- 2 239.2	- 1 994.1	89.1
Эдийн засгийн статистикийн үзүүлэлт	Economic statistical indicators			
Аж үйлдвэрийн салбарын нийт үйлдвэрлэл, 2005 оны зэрэгцүүлэх үнээр, тэрбум төг	Gross industrial output, at 2005 constant prices, bln.tog	2 052.6	2 307.2	112.4
Үүнээс:	Of which:			
-Уул уурхай, олборлох үйлдвэр	-Mining and quarrying	1 176.1	1 408.7	119.8
-Боловсруулах аж үйлдвэр	-Manufacturing	667.8	679.5	101.7
-Цахилгаан, дулааны эрчим хүч, усан хангамж	-Electricity, thermal energy and water supply	208.6	219.0	105.0
Төмөр замын тээврээр тээсэн ачаа мян.т	Carried freight by railway transport, thous.t	18 705.2	19 165.7	102.5
Төмөр замын тээврээр зорчсон зорчигчдын тоо, мян.хүн	Carried passengers by railway transport, thous.persons	3 706.9	3 493.5	94.2
Агаарын тээврээр тээсэн ачаа, т	Carried freight by air transport, t	3 677.0	3 788.4	103.0
Агаарын тээврээр зорчсон зорчигчдын тоо, мян.хүн	Carried passengers by air transport, thous.persons	713.7	712.2	99.8

* Эх үүсвэр: Монголбанкны статистикийн сарын мэдээлэл

* Source: Monthly statistical bulletin, Bank of Mongolia

** Тайлбар: Урьдчилсан гүйцэтгэлээр

** Note: Preliminary estimates

*** Тайлбар: Жил бүрийн 3 дугаар улирлын байдлаар

*** Note: 3rd quarter of selected years

**I. ХӨДӨЛМӨР
LABOUR**

1.1 АЖ ҮЙЛДВЭРИЙН САЛБАРТ АЖИЛЛАГЧДЫН ТОО, дэд салбараар, жил бүрийн 11 дүгээр сарын эцэст
EMPLOYMENT IN INDUSTRY, by divisions, at the end of November of the selected years

Аж үйлдвэрийн салбар	Industrial division	2012 XI	2013 XI	$\frac{2013 \text{ XI}}{2012 \text{ XI}}$ %
Аж үйлдвэрийн салбар	Industrial division	61 173	69 642	113.8
Уул уурхай, олборлох аж үйлдвэр	Mining and quarrying	19 842	25 633	129.2
Нүүрс олборлолт	Mining of coal and lignite, extraction of peat	8 001	8 512	106.4
Газрын тос олборлолт	Extraction of crude petroleum	940	2 712	288.5
Металлын хүдэр олборлолт	Mining of metal ores	8 933	11 856	132.7
Бусад ашигт малтмал олборлолт	Other mining and quarrying	1 968	2 553	129.7
Боловсруулах аж үйлдвэр	Manufacturing	27 083	29 524	109.0
Хүнсний бүтээгдэхүүн, ундаа үйлдвэрлэл	Manufacture of food products and beverages	10 906	11 766	107.9
Мах, загас, жимс, ногоо, өөх, тос боловсруулалт	Production, processing and preserving of meat, fish, fruit, vegetables, oils, fats	1 268	1 539	121.4
Сүү, сүүн бүтээгдэхүүн үйлдвэрлэл	Manufacture of dairy products	875	943	107.8
Үр тарианы гурил, цардуул, малын тэжээл үйлдвэрлэл	Manufacture of grain mill products, starches, starch products, and prepared animal feeds	1 115	1 280	114.8
Хүнсний бусад бүтээгдэхүүн үйлдвэрлэл	Manufacture of other food products	3 979	4 089	102.8
Ундаа үйлдвэрлэл / согтууруулах ундаа ороод /	Manufacture of beverages / includes alcohol drinks/	3 669	3 915	106.7
Тамхи үйлдвэрлэл	Manufacture of tobacco products	149	125	83.9
Нэхмэлийн үйлдвэрлэл	Manufacture of textiles	4 697	4 678	99.6
Хувцас үйлдвэрлэл, үслэг арьс боловсруулалт	Manufacture of wearing apparel, dressing and dyeing of fur	1 204	1 542	128.1
Арьс, шир боловсруулах, ширэн эдлэл, гутал үйлдвэрлэл	Tanning, dressing of leather, manufacture of luggage, handbags, saddlery harness, footwear	712	913	128.2
Мод, модон эдлэл үйлдвэрлэл	Manufacture of wood and wooden products	1 010	830	82.2
Цаас, цаасан бүтээгдэхүүн үйлдвэрлэл	Manufacture of paper and paper products	337	334	99.1
Нийтлэх, хэвлэх, дуу бичлэг хийх ажиллагаа	Publishing, printing and reproduction of recorded media	1 024	955	93.3
Кокс, шахмал түлш үйлдвэрлэл	Manufacture of coke and briquette	264	232	87.9
Химийн бүтээгдэхүүн үйлдвэрлэл	Manufacture of chemicals and chemical products	1 323	1 153	87.2
Резин болон хуванцар бүтээгдэхүүн үйлдвэрлэл	Manufacture of rubber and plastics products	156	313	200.6
Төмөрлөг бус эрдэс бодисоор хийсэн эдлэл үйлдвэрлэл	Production of other non-metallic mineral products	2 801	3 888	138.8
Төмрийн үйлдвэрлэл	Manufacture of basic metals	1 662	1 727	103.9
Машин, тоног төхөөрөмжөөс бусад төмөр эдлэл үйлдвэрлэл	Manufacture of fabricated metal products, except machinery	384	535	139.3
Бичиг хэргийн болон тооцоолох техник үйлдвэрлэл	Manufacture of office accounting and computing	43	55	127.9
Цахилгаан хэрэгсэл үйлдвэрлэл	Manufacture of electrical and apparatus	51	17	33.3
Эмнэлгийн багаж хэрэгсэл, нарийн хэмжүүр, хараа зүйн хэрэгсэл үйлдвэрлэл	Manufacture of medical precision and optical instruments	61	56	91.8
Тээврийн бусад хэрэгсэл үйлдвэрлэл	Manufacture of other transport equipment	141	131	92.9
Тавилга үйлдвэрлэл, боловсруулах үйлдвэрийн бусад	Manufacture of furniture others	158	274	173.4
Цахилгаан, дулааны эрчим хүч үйлдвэрлэл, усан хангамж	Electricity, thermal energy and water supply	14 248	14 485	101.7
Цахилгаан, дулаан, уур үйлдвэрлэл	Electricity, thermal energy, steam	11 014	11 017	100.0
Ус ариутгал, усан хангамж	Collection, purification and distribution of water	3 234	3 468	107.2

1.2 АЖ ҮЙЛДВЭРИЙН САЛБАРЫН ХӨДӨЛМӨРИЙН БҮТЭЭМЖ*, дэд салбараар, 2005 оны зэрэгцүүлэх үнээр, жил бүрийн эхний 11 сарын байдлаар

LABOUR PRODUCTIVITY OF INDUSTRIAL SECTOR *, by divisions, at 2005 constant prices, as first 11 months of selected years

Аж үйлдвэрийн салбар	Industrial division	мян.мөe thous.tog		
		2012 I-XI	2013 I-XI	$\frac{2013 \text{ I-XI}}{2012 \text{ I-XI}}$ %
Аж үйлдвэрийн салбар	Industrial division	35 643.7	36 432.6	102.2
Уул уурхай, олборлох аж үйлдвэр	Mining and quarrying	63 806.9	65 115.3	102.1
Нүүрс олборлолт	Mining of coal and lignite, extraction of peat	38 033.8	34 218.6	90.0
Газрын тос олборлолт	Extraction of crude petroleum	214 541.2	155 163.9	72.3
Металлын хүдэр олборлолт	Mining of metal ores	80 785.0	86 588.8	107.2
Бусад ашигт малтмал олборлолт	Other mining and quarrying	13 309.9	5 903.3	44.4
Боловсруулах аж үйлдвэр	Manufacturing	26 293.2	24 487.1	93.1
Хүнсний бүтээгдэхүүн, ундаа үйлдвэрлэл	Manufacture of food products and beverages	30 309.0	28 951.8	95.5
Мах, загас, жимс, ногоо, өөх, тос боловсруулалт	Production, processing and preserving of meat, fish, fruit, vegetables, oils, fats	12 467.6	11 108.1	89.1
Сүү, сүүн бүтээгдэхүүн үйлдвэрлэл	Manufacture of dairy products	29 728.7	24 619.4	82.8
Үр тарианы гурил, цардуул, малын тэжээл үйлдвэрлэл	Manufacture of grain mill products, starches, starch products, and prepared animal feeds	47 132.0	43 261.5	91.8
Хүнсний бусад бүтээгдэхүүн үйлдвэрлэл	Manufacture of other food products	8 722.5	9 183.2	105.3
Ундаа үйлдвэрлэл / согтууруулах ундаа ороод /	Manufacture of beverages / includes alcohol drinks/	55 237.3	51 886.2	93.9
Тамхи үйлдвэрлэл	Manufacture of tobacco products	128 166.8	138 298.6	107.9
Нэхмэлийн үйлдвэрлэл	Manufacture of textiles	16 997.7	17 123.2	100.7
Хувцас үйлдвэрлэл, үслэг арьс боловсруулалт	Manufacture of wearing apparel, dressing and dyeing of fur	4 152.6	4 223.1	101.7
Арьс, шир боловсруулах, ширэн эдлэл, гутал үйлдвэрлэл	Tanning, dressing of leather, manufacture of luggage, handbags, saddlery harness, footwear	17 397.4	11 180.4	64.3
Мод, модон эдлэл үйлдвэрлэл	Manufacture of wood and wooden products	2 542.7	2 461.5	96.8
Цаас, цаасан бүтээгдэхүүн үйлдвэрлэл	Manufacture of paper and paper products	10 850.2	9 427.5	86.9
Нийтлэх, хэвлэх, дуу бичлэг хийх ажиллагаа	Publishing, printing and reproduction of recorded media	13 576.9	17 246.7	127.0
Кокс, шахмал түлш үйлдвэрлэл	Manufacture of coke and briquette	335 299.1	325 516.1	97.1
Химийн бүтээгдэхүүн үйлдвэрлэл	Manufacture of chemicals and chemical products	17 291.6	20 568.9	119.0
Резин болон хуванцар бүтээгдэхүүн үйлдвэрлэл	Manufacture of rubber and plastics products	62 541.5	29 790.7	47.6
Төмөрлөг бус эрдэс бодисоор хийсэн эдлэл үйлдвэрлэл	Production of other non-metallic mineral products	25 738.9	15 831.6	61.5
Төмрийн үйлдвэрлэл	Manufacture of basic metals	38 846.0	40 595.4	104.5
Машин, тоног төхөөрөмжөөс бусад төмөр эдлэл үйлдвэрлэл	Manufacture of fabricated metal products, except machinery	182.7	355.5	194.6
Бичиг хэргийн болон тооцоолох техник үйлдвэрлэл	Manufacture of office accounting and computing	90 862.9	33 466.2	36.8
Цахилгаан хэрэгсэл үйлдвэрлэл	Manufacture of electrical apparatus	74 674.2	18 379.3	24.6
Эмнэлгийн багаж хэрэгсэл, нарийн хэмжүүр, хараа зүйн хэрэгсэл үйлдвэрлэл	Manufacture of medical precision and optical instruments	93.1	119.4	128.3
Тээврийн бусад хэрэгсэл үйлдвэрлэл	Manufacture of other transport equipment	6 350.4	3 176.1	50.0
Тавилга үйлдвэрлэл, боловсруулах үйлдвэрийн бусад	Manufacture of furniture others	14 526.2	3 507.1	24.1
Цахилгаан, дулааны эрчим хүч үйлдвэрлэл, усан хангамж	Electricity, thermal energy and water supply	15 168.2	15 705.1	103.5
Цахилгаан, дулаан, уур үйлдвэрлэл	Electricity, thermal energy, steam	18 940.9	19 624.9	103.6
Ус ариутгал, усан хангамж	Collection, purification and distribution of water	3 704.0	3 765.9	101.7

Тайлбар:

* Нэг ажиллагчид ногдох нийт үйлдвэрлэл (Ажиллагчдын тоо эхний 11 сарын дунджаар)

Note:

* Gross output per employees (Number of employees as of average first 11 months).

1.3 БҮРТГЭЛТЭЙ АЖИЛГҮЙ ИРГЭДИЙН ТОО*, бүс, аймаг, нийслэлээр, жил бүрийн 11 дүгээр сарын эцэст
 NUMBER OF REGISTERED UNEMPLOYED*, by regions, aimags and the Capital, at the end of the November of selected years

Бүс, аймаг, нийслэл Region, aimags and the Capital	2012		2013		2013 XI 2012 XI	%
	X	XI	X	XI		
Дүн / Total	40 111	40 328	39 423	42 880		106.3
Баруун бүс	Баруун бүс		Western region			
Дүн / Subtotal	4 985	5 481	5 679	5 819		106.2
БӨ / BO	725	715	1 111	1 245		174.1
ГО / GO	827	819	909	1 047		127.8
ЗА / ZA	1 293	1 260	952	976		77.5
УВ / UV	959	1 004	1 161	1 084		108.0
ХО / KHO	1 181	1 683	1 546	1 467		87.2
Хангайн бүс	Хангайн бүс		Khangai region			
Дүн / Subtotal	10 818	11 109	8 020	9 111		82.0
АР / AR	1 837	1 852	798	979		52.9
БХ / BKH	1 521	1 604	1 208	1 433		89.3
БУ / BU	616	637	933	862		135.3
ОР / OR	1 812	1 968	1 725	1 902		96.6
ӨВ / OV	2 358	2 359	1 643	1 728		73.3
ХӨ / KHS	2 674	2 689	1 713	2 207		82.1
Төвийн бүс	Төвийн бүс		Central region			
Дүн / Subtotal	6 194	6 206	7 606	8 326		134.2
ГС / GS	218	176	200	423		240.3
ДА / DA	1 870	1 850	2 257	2 666		144.1
ДО / DO	787	808	1 150	1 306		161.6
ДУ / DU	567	621	735	729		117.4
ӨМ / OM	215	280	833	822		293.6
СЭ / SE	1 371	1 344	901	921		68.5
ТӨ / TO	1 166	1 127	1 530	1 459		129.5
Зүүн бүс	Зүүн бүс		Eastern region			
Дүн / Subtotal	3 515	3 501	5 145	4 459		127.4
ДД / DD	1 662	1 638	2 987	2 969		181.3
СҮ / SU	812	809	888	249		30.8
ХЭ / KHE	1 041	1 054	1 270	1 241		117.7
Улаанбаатар	Улаанбаатар		Ulaanbaatar			
УБ / UB	14 599	14 031	12 973	15 165		108.1

* Хөдөлмөрийн яамны сар бүрийн мэдээгээр

* Monthly report of the Ministry of Labour

1.4 БҮРТГЭЛТЭЙ АЖИЛГҮЙ ИРГЭДИЙН ТОО*, насны бүлгээр, 2013 оны 11 дүгээр сарын эцэст
 NUMBER OF REGISTERED UNEMPLOYED*, by age groups, at the end of November, 2013

Аймаг, нийслэл Aimags and the Capital	Бүгд Total	Эмэгтэй Female	Үүнээс: Насны бүлгээр Of which: By age groups							
			15-24	Эмэгтэй Female	25-34	Эмэгтэй Female	35-44	Эмэгтэй Female	45-59	Эмэгтэй Female
Дүн / Total	42 880	23 817	13 791	7 676	13 474	7 763	8 662	4 968	6 953	3 410
Баруун бүс	Баруун бүс		Western region							
Дүн / Subtotal	5 819	3 191	1 751	975	1 739	973	1 342	781	987	462
БӨ / BO	1 245	591	361	154	408	210	296	140	180	87
ГО / GO	1 047	613	366	229	295	161	196	124	190	99
ЗА / ZA	976	559	232	139	307	167	282	176	155	77
УВ / UV	1 084	631	392	224	321	205	217	136	154	66
ХО / KHO	1 467	797	400	229	408	230	351	205	308	133
Хангайн бүс	Хангайн бүс		Khangai region							
Дүн / Subtotal	9 111	5 183	2 638	1 463	2 910	1 754	2 086	1 262	1 477	704
АР / AR	979	511	283	148	323	179	204	107	169	77
БХ / BKH	1 433	868	445	279	434	270	325	212	229	107
БУ / BU	862	483	253	137	244	139	189	114	176	93
ОР / OR	1 902	1 018	671	347	657	386	339	191	235	94
ӨВ / OV	1 728	1 061	474	287	554	366	456	288	244	120
ХӨ / KHS	2 207	1 242	512	265	698	414	573	350	424	213
Төвийн бүс	Төвийн бүс		Central region							
Дүн / Subtotal	8 326	4 620	2 342	1 298	2 817	1 606	1 843	1 059	1 324	657
ГС / GS	423	258	119	68	127	86	84	47	93	57
ДА / DA	2 666	1 443	684	363	957	533	584	325	441	222
ДО / DO	1 306	754	403	242	439	257	242	147	222	108
ДУ / DU	729	398	173	99	237	130	200	116	119	53
ӨМ / OM	822	448	344	176	277	159	123	70	78	43
СЭ / SE	921	499	294	163	287	166	226	118	114	52
ТӨ / TO	1 459	820	325	187	493	275	384	236	257	122
Зүүн бүс	Зүүн бүс		Eastern region							
Дүн / Subtotal	4 459	2 270	1 146	565	1 662	883	930	478	721	344
ДД / DD	2 969	1 469	710	332	1 169	591	604	307	486	239
СҮ / SU	249	132	91	54	64	38	47	25	47	15
ХЭ / KHE	1 241	669	345	179	429	254	279	146	188	90
Улаанбаатар	Улаанбаатар		Ulaanbaatar							
УБ / UB	15 165	8 553	5 914	3 375	4 346	2 547	2 461	1 388	2 444	1 243

* Хөдөлмөрийн яамны сар бүрийн мэдээгээр

* Monthly report of the Ministry of Labour

1.5 ШИНЭЭР БҮРТГҮҮЛСЭН АЖИЛГҮЙ ИРГЭДИЙН ТОО*, бүс, аймаг, нийслэлээр, жил бүрийн эхний 11 сард
NUMBER OF UNEMPLOYED* by regions, aimags and the Capital, as a first 11 months of the selected years

Аймаг, нийслэл Aimags and the Capital	Шинээр бүртгүүлсэн ажилгүй иргэд Number of newly registered unemployed						
	2012			2013			2013 I-XI 2012 I-XI %
	X	XI	I-XI	X	XI	I-XI	
Дүн / Total	4 022	3 880	55 431	10 927	12 508	97 351	175.6
	Баруун бүс			Western region			
Дүн / Subtotal	373	838	7 104	1 801	1 491	14 046	197.7
БӨ / BO	27	28	1 462	622	302	3 223	220.5
ГО / GO	35	54	864	175	370	2 194	253.9
ЗА / ZA	86	155	1 485	192	187	2 205	148.5
УВ / UV	194	79	1 259	416	280	2 905	230.7
ХО / KHO	31	522	2 034	396	352	3 519	173.0
	Хангайн бүс			Khangai region			
Дүн / Subtotal	1 179	828	10 406	2 574	2 936	24 266	233.2
АР / AR	243	84	986	94	334	3 117	3.2**
БХ / BKH	494	249	2 677	595	430	3 655	136.5
БУ / BU	38	78	1 215	347	241	2 143	176.4
ОР / OR	105	256	1 221	203	569	5 349	4.4**
ӨВ / OV	250	140	3 259	947	366	5 616	172.3
ХӨ / KHS	49	21	1 048	388	996	4 386	4.1**
	Төвийн бүс			Central region			
Дүн / Subtotal	523	710	8 311	1 982	1 957	15 029	180.8
ГС / GS	23	26	541	86	235	663	122.6
ДА / DA	79	65	1 693	238	840	3 380	199.6
ДО / DO	69	126	956	168	191	1 682	175.9
ДУ / DU	96	59	866	114	83	1 314	151.7
ӨМ / OM	69	219	1 122	238	186	2 420	215.7
СЭ / SE	34	71	1 162	200	265	2 788	239.9
ТӨ / TO	153	144	1 971	938	157	2 782	141.1
	Зүүн бүс			Eastern region			
Дүн / Subtotal	235	138	4 341	987	270	8 115	186.9
ДД / DD	37	17	1 537	113	152	3 740	243.3
СҮ / SU	80	70	1 654	527	25	2 499	151.1
ХЭ / KHE	118	51	1 150	347	93	1 876	163.1
	Улаанбаатар			Ulaanbaatar			
УБ / UB	1 712	1 366	25 269	3 583	5 854	35 895	142.1

* Хөдөлмөрийн яамны сар бүрийн мэдээгээр

* Monthly report of the Ministry of Labour

** Дахин

** Times

1.6 БҮРТГЭЛТЭЙ АЖИЛГҮЙ ИРГЭДЭЭС АЖИЛД ОРСОН ХҮН*, бүс, аймаг, нийслэлээр, жил бүрийн эхний 11 сард
NUMBER OF PERSON ACQUIRED A JOB OUT OF REGISTERED UNEMPLOYED*, by regions, aimags and the Capital,
as a first 11 months of the selected years

Аймаг, нийслэл Aimags and the Capital	Бүртгэлтэй ажилгүй иргэдээс ажилд орсон хүний тоо Number of person acquired a job out of registered unemployed						
	2012			2013			2013 I-XI 2012 I-XI %
	X	XI	I-XI	X	XI	I-XI	
Дүн / Total	3 018	2 481	29 314	5 887	7 069	54 982	187.6
	Баруун бүс			Western region			
Дүн / Subtotal	434	317	4 056	433	981	7 441	183.5
БӨ / BO	54	21	560	30	168	1 199	214.1
ГО / GO	79	54	765	39	123	1 021	133.5
ЗА / ZA	139	188	1 014	98	163	1 567	154.5
УВ / UV	58	34	759	146	173	1 460	192.4
ХО / KHO	104	20	958	120	354	2 194	229.0
	Хангайн бүс			Khangai region			
Дүн / Subtotal	725	472	4 494	1 670	1 752	13 780	306.6
АР / AR	53	69	677	117	153	1 856	274.2
БХ / BKH	441	166	1 459	542	205	2 338	160.2
БУ / BU	23	20	341	305	219	1 287	3.8**
ОР / OR	66	100	572	244	392	3 257	5.7**
ӨВ / OV	126	111	1 231	442	281	2 360	191.7
ХӨ / KHS	16	6	214	20	502	2 682	12.5**
	Төвийн бүс			Central region			
Дүн / Subtotal	530	654	5 317	819	1 110	7 850	147.6
ГС / GS	59	24	290	18	12	209	72.1
ДА / DA	71	85	1 133	227	431	2 208	194.9
ДО / DO	76	105	797	96	35	1 041	130.6
ДУ / DU	7	5	312	78	72	713	228.5
ӨМ / OM	26	154	496	97	134	1 017	205.0
СЭ / SE	12	98	886	169	245	1 740	196.4
ТӨ / TO	279	183	1 403	134	181	922	65.7
	Зүүн бүс			Eastern region			
Дүн / Subtotal	213	152	2 837	1 101	378	4 976	175.4
ДД / DD	65	41	699	209	153	1 867	267.1
СҮ / SU	123	73	1 148	505	103	1 671	145.6
ХЭ / KHE	25	38	990	387	122	1 438	145.3
	Улаанбаатар			Ulaanbaatar			
УБ / UB	1 116	886	12 610	1 864	2 848	20 935	166.0

* Хөдөлмөрийн яамны сар бүрийн мэдээгээр

* Monthly report of the Ministry of Labour

** Дахин

** Times

Бүлэг 1. Хөдөлмөр

1.7 15, ТҮҮНЭЭС ДЭЭШ НАСНЫ ХҮН АМЫН ХӨДӨЛМӨР ЭРХЛЭЛТИЙН БАЙДАЛ, хүйсээр, улирлаар
EMPLOYMENT STATUS OF THE POPULATION AGED 15 YEARS AND OVER, by sex and quarter

		мян.хүн/thous.persons		
Үзүүлэлт	Indicators	2012 VII-IX	2013 IV-VI	2013 VII-IX
Эдийн засгийн идэвхтэй хүн ам	<i>Economically active population</i>	1 190.5	1 224.2	1 176.0
Ажиллагчид	<i>Employed</i>	1 115.2	1 135.3	1 086.5
Ажилгүй иргэд	<i>Unemployed</i>	75.3	88.9	89.5
Эдийн засгийн идэвхгүй хүн ам	<i>Economically inactive population</i>	659.9	696.5	718.5
Ажиллах хүчний оролцооны түвшин, %	<i>Labour force participation rate, %</i>	64.3	63.7	62.1
Хөдөлмөр эрхлэлтийн түвшин, %	<i>Employment rate, %</i>	93.7	92.7	92.4
Ажилгүйдлийн түвшин, %	<i>Unemployment rate, %</i>	6.3	7.3	7.6
Үүнээс: Эмэгтэй	Of which: Female			
Эдийн засгийн идэвхтэй хүн ам	<i>Economically active population</i>	563.1	602.5	557.6
Ажиллагчид	<i>Employed</i>	525.8	556.6	510.8
Ажилгүй иргэд	<i>Unemployed</i>	37.3	45.9	46.8
Эдийн засгийн идэвхгүй хүн ам	<i>Economically inactive population</i>	394.2	411.1	438.3
Ажиллах хүчний оролцооны түвшин, %	<i>Labour force participation rate, %</i>	58.8	59.4	56.0
Хөдөлмөр эрхлэлтийн түвшин, %	<i>Employment rate, %</i>	93.4	92.4	91.6
Ажилгүйдлийн түвшин, %	<i>Unemployment rate, %</i>	6.6	7.6	8.4

1.8 15, ТҮҮНЭЭС ДЭЭШ НАСНЫ ХҮН АМЫН ХӨДӨЛМӨР ЭРХЛЭЛТ, ЗАРИМ ҮЗҮҮЛЭЛТЭЭР, улирлаар
EMPLOYMENT OF THE POPULATION AGED 15 YEARS AND ABOVE, BY SELECTED INDICATORS, by quarter

		мян.хүн/thous.persons		
Үзүүлэлт	Indicators	2012 VII-IX	2013 IV-VI	2013 VII-IX
Тухайн үеийн 15, түүнээс дээш насны ажиллагчдын тоо	<i>Currently employed persons aged 15 years and over</i>	1 115.2	1 135.3	1 086.5
Эрэгтэй	<i>Male</i>	589.4	578.7	575.8
Эмэгтэй	<i>Female</i>	525.8	556.6	510.8
Хот	<i>Urban</i>	574.7	643.8	602.4
Хөдөө	<i>Rural</i>	540.5	491.5	484.1
Эдийн засгийн үйл ажиллагааны үндсэн салбараар:	<i>By main sectors of economic activities:</i>			
Хөдөө аж ахуй	<i>Agriculture</i>	443.5	327.9	353.2
Үйлдвэрлэл	<i>Production</i>	211.0	228.2	229.6
Үйлчилгээ	<i>Services</i>	460.7	579.2	503.7
Хөдөлмөр эрхлэлтийн байдлаар:	<i>By employment status:</i>			
Цалин хөлстэй ажиллагч	<i>Paid employee</i>	491.9	539.7	514.0
Ажил олгогч	<i>Employer</i>	9.1	14.0	14.2
Хувиараа хөдөлмөр эрхлэгч	<i>Self-employed</i>	171.6	251.8	203.3
Өрхийн үйлдвэрлэл, үйлчилгээнд цалин, хөлсгүй оролцогч	<i>Unpaid family workers</i>	42.5	36.9	25.5
Мал аж ахуй эрхлэгч*	<i>Employed in animal husbandry*</i>	396.1	289.7	325.3
Бусад	<i>Other</i>	4.0	3.2	4.2

* Мал аж ахуй эрхлэгч гэж жилийн дөрвөн улирлын туршидөөрийн мал аж ахуйг эрхэлж, түүний бүтээгдэхүүн, ашиг шимээр орлого олж, амьжиргааны эхүүсвэрээ хангаж буй иргэнийг ойлгоно.

* *Employed in animal husbandry are citizens who are employed in animal husbandry all around the year, and get their means of subsistence from income derived from animal of livestock products and raw materials it provides.*

1.9 15, ТҮҮНЭЭС ДЭЭШ НАСНЫ ЭДИЙН ЗАСГИЙН ИДЭВХТЭЙ ХҮН АМЫН ТОО, бүс, аймаг, нийслэлээр, улирлаар
*ECONOMICALLY ACTIVE POPULATION AGED 15 YEARS AND OVER, by regions, aimags and the Capital,
 by quarter*

		мян.хүн/thous.persons		
Аймаг, нийслэл	<i>Aimags and the Capital</i>	2012 VII-IX	2013 IV-VI	2013 VII-IX
БҮГД	TOTAL	1 190.5	1 224.2	1 176.0
	Баруун бүс	Western region		
Дүн	Subtotal	212.0	182.4	180.2
Баян-Өлгий	<i>Bayan-Olgii</i>	58.3	43.1	42.3
Говь-Алтай	<i>Govi-Altai</i>	30.7	26.1	31.4
Завхан	<i>Zavkhan</i>	45.1	40.6	35.9
Увс	<i>Uvs</i>	37.5	35.0	37.4
Ховд	<i>Khovd</i>	40.4	37.6	33.2
	Хангайн бүс	Khangai region		
Дүн	Subtotal	288.2	286.1	292.5
Архангай	<i>Arkhangai</i>	53.5	46.6	52.3
Баянхонгор	<i>Bayankhongor</i>	42.8	39.6	45.0
Булган	<i>Bulgan</i>	31.8	29.7	28.7
Орхон	<i>Orkhon</i>	43.7	39.3	39.2
Өвөрхангай	<i>Ovorkhangai</i>	54.7	66.6	62.2
Хөвсгөл	<i>Khovsgol</i>	61.7	64.3	65.1
	Төвийн бүс	Central region		
Дүн	Subtotal	218.3	212.0	198.1
Говьсүмбэр	<i>Govisumber</i>	6.8	6.2	4.0
Дархан-Уул	<i>Darkhan-Uul</i>	40.6	33.7	34.2
Дорноговь	<i>Dornogovi</i>	23.0	29.8	27.2
Дундговь	<i>Dundgovi</i>	26.1	22.7	23.5
Өмнөговь	<i>Omnogovi</i>	21.4	25.6	25.1
Сэлэнгэ	<i>Selenge</i>	43.8	45.6	39.5
Төв	<i>Tov</i>	56.6	48.4	44.6
	Зүүн бүс	Eastern region		
Дүн	Subtotal	91.7	92.0	88.3
Дорнод	<i>Dornod</i>	30.1	30.5	29.1
Сүхбаатар	<i>Sukhbaatar</i>	31.0	24.5	27.7
Хэнтий	<i>Khentii</i>	30.6	37.0	31.5
	Улаанбаатар	Ulaanbaatar		
Улаанбаатар	Ulaanbaatar	380.3	451.7	416.9

1.10 15, ТҮҮНЭЭС ДЭЭШ НАСНЫ ЭДИЙН ЗАСГИЙН ИДЭВХГҮЙ ХҮН АМЫН ТОО, шалтгаанаар, улирлаар
ECONOMICALLY INACTIVE POPULATION AGED 15 YEARS AND OVER, by reasons and quarter

		мян.хүн/thous.persons		
Шалтгаан	<i>Reason</i>	2012 VII-IX	2013 IV-VI	2013 VII-IX
БҮГД	TOTAL	659.9	696.5	718.5
Гэрийн ажилтай	<i>Household duties</i>	81.4	55.5	67.7
Суралцдаг	<i>Studied</i>	194.3	241.2	215.9
Сурахаар явах гэж байгаа	<i>Will go to study</i>	6.3	4.1	6.3
Тэтгэвэрт, өндөр настан	<i>Retired, elderly</i>	168.7	188.5	199.9
Хөгжлийн бэрхшээлтэй	<i>Disabled</i>	62.2	58.1	62.9
Ажил хийхийг хүсээгүй	<i>Not interested in working</i>	13.6	11.5	13.9
Хүүхэд асарсан	<i>Took care of children</i>	58.8	67.8	76.5
Өвчтэй байсан	<i>Sick</i>	17.0	14.0	14.9
Өвчтөн, өндөр настан асарсан	<i>Caring patients or elderly</i>	8.1	7.6	8.2
Бусад	<i>Other</i>	49.5	48.2	52.3

1.11. 15, ТҮҮНЭЭС ДЭЭШ НАСНЫ АЖИЛЛАГЧДЫН ТОО, бүс, аймаг, нийслэлээр, улирлаар
EMPLOYED AGED 15 YEARS AND OVER, by regions, aimags and the Capital, by quarter

мян.хүн/thous.persons

Аймаг, нийслэл	Aimags and the Capital	2012 VII-IX	2013 IV-VI	2013 VII-IX
БҮГД	TOTAL	1 115.2	1 135.3	1 086.5
	Баруун бүс	Western region		
Дүн	Subtotal	195.9	164.0	159.8
Баян-Өлгий	Bayan-Olgii	52.0	35.6	32.1
Говь-Алтай	Govi-Altai	28.4	22.3	29.5
Завхан	Zavkhan	43.2	38.5	32.5
Увс	Uvs	35.5	31.7	34.7
Ховд	Khovd	36.8	35.9	31.0
	Хангайн бүс	Khangai region		
Дүн	Subtotal	274.6	259.0	264.9
Архангай	Arkhangai	53.0	44.6	51.3
Баянхонгор	Bayankhongor	42.8	36.0	42.5
Булган	Bulgan	31.2	27.6	27.5
Орхон	Orkhon	38.4	32.7	27.9
Өвөрхангай	Ovorkhangai	53.1	64.8	60.5
Хөвсгөл	Khovsgol	56.1	53.3	55.2
	Төвийн бүс	Central region		
Дүн	Subtotal	204.2	199.5	183.0
Говьсүмбэр	Govisumber	6.1	5.7	3.9
Дархан-Уул	Darkhan-Uul	36.5	30.8	31.3
Дорноговь	Dornogovi	22.8	27.3	25.0
Дундговь	Dundgovi	23.2	21.8	22.4
Өмнөговь	Omnogovi	20.5	24.6	23.8
Сэлэнгэ	Selenge	41.6	44.4	36.8
Төв	Tov	53.5	44.9	39.8
	Зүүн бүс	Eastern region		
Дүн	Subtotal	83.9	80.4	81.4
Дорнод	Dornod	29.6	27.6	27.7
Сүхбаатар	Sukhbaatar	26.8	23.2	26.8
Хэнтий	Khentii	27.5	29.6	26.9
	Улаанбаатар	Ulaanbaatar		
Улаанбаатар	Ulaanbaatar	356.6	432.4	397.4

1.12. 15, ТҮҮНЭЭС ДЭЭШ НАСНЫ АЖИЛЛАГЧДЫН ТОО, салбараар, улирлаар

EMPLOYED AGED 15 YEARS AND OVER, by divisions and quarter

		мян.хүн/thous.persons		
Салбар	Divisions	2012 VII-IX	2013 IV-VI	2013 VII-IX
БҮГД	TOTAL	1 115.2	1 135.3	1 086.5
Үүнээс:	Of which:			
Хөдөө аж ахуй, ойн аж ахуй, загас барилт, ан агнуур	<i>Agriculture, forestry, fishing & hunting</i>	443.6	327.9	353.2
Уул уурхай, олборлолт	<i>Mining & quarrying</i>	50.3	45.1	50.3
Боловсруулах үйлдвэрлэл	<i>Manufacturing</i>	63.6	94.4	72.7
Цахилгаан, хий, уур, агааржуулалт	<i>Electricity, gas, steam and air conditioning supply</i>	12.0	13.3	12.8
Усан хангамж; бохир ус зайлуулах систем, хог, хаягдлын менежмент болон цэвэрлэх үйл ажиллагаа	<i>Water supply; sewerage, waste management and remediation activities</i>	7.3	5.5	10.1
Барилга	<i>Construction</i>	77.8	69.9	83.7
Бөөний болон жижиглэн худалдаа, машин, мотоциклийн засвар үйлчилгээ	<i>Wholesale & retail trade, repair of motor vehicles and motorcycles</i>	122.1	168.5	143.6
Тээвэр ба агуулахын үйл ажиллагаа	<i>Transportation and storage</i>	53.9	61.1	72.5
Зочид буудал, байр, сууц болон нийтийн хоолны үйлчилгээ	<i>Accommodation and food service activities</i>	33.9	33.9	28.6
Мэдээлэл, холбоо	<i>Information & Communication</i>	15.7	17.6	16.9
Санхүүгийн болон даатгалын үйл ажиллагаа	<i>Financial and insurance activities</i>	16.2	22.3	16.6
Үл хөдлөх хөрөнгийн үйл ажиллагаа	<i>Real estate activities</i>	1.7	0.5	0.4
Мэргэжлийн шинжлэх ухаан болон техникийн үйл ажиллагаа	<i>Professional, scientific and technical activities</i>	11.1	13.1	10.1
Удирдлагын болон дэмжлэг үзүүлэх үйл ажиллагаа	<i>Administrative and support service activities</i>	10.5	19.1	14.9
Төрийн удирдлага ба батлан хамгаалах үйл ажиллагаа, албан журмын нийгмийн хамгаалал	<i>Public administration and defence; compulsory social insurancy</i>	55.0	65.2	60.2
Боловсрол	<i>Education</i>	76.2	90.5	77.2
Хүний эрүүл мэнд ба нийгмийн халамжийн үйл ажиллагаа	<i>Human health and social work activities</i>	32.8	45.2	33.9
Урлаг, үзвэр, тоглоом наадам	<i>Arts, entertainment and recreation</i>	7.1	9.3	8.5
Үйлчилгээний бусад үйл ажиллагаа	<i>Other service activities</i>	19.2	27.2	18.4
Хүн хөлслөн ажиллуулдаг өрхийн үйл ажиллагаа	<i>Activities of households as employers</i>	2.1	3.4	0.6
Олон улсын байгууллага, суурин төлөөлөгчийн үйл ажиллагаа	<i>Activities of extraterritorial organizations and bodies</i>	3.1	2.3	1.3

1.13. 15, ТҮҮНЭЭС ДЭЭШ НАСНЫ АЖИЛГҮЙ ИРГЭДИЙН ТОО, бүс, аймаг, нийслэлээр, улирлаар
UNEMPLOYED AGED 15 YEARS AND OVER, by regions, aimags and the Capital, by quarter

		мян.хүн/thous.persons		
Аймаг, нийслэл	Aimags and the Capital	2012 VII-IX	2013 IV-VI	2013 VII-IX
БҮГД	TOTAL	75.3	88.9	89.5
	Баруун бүс	Western region		
Дүн	Subtotal	16.1	18.4	20.4
Баян-Өлгий	Bayan-Olgii	6.3	7.5	10.2
Говь-Алтай	Govi-Altai	2.3	3.8	1.9
Завхан	Zavkhan	1.9	2.1	3.4
Увс	Uvs	2.0	3.3	2.7
Ховд	Khovd	3.6	1.7	2.2
	Хангайн бүс	Khangai region		
Дүн	Subtotal	13.6	27.1	27.6
Архангай	Arkhangai	0.5	2.0	1.0
Баянхонгор	Bayankhongor	-	3.6	2.5
Булган	Bulgan	0.6	2.1	1.2
Орхон	Orkhon	5.3	6.6	11.3
Өвөрхангай	Ovorkhangai	1.6	1.8	1.7
Хөвсгөл	Khovsgol	5.6	11.0	9.9
	Төвийн бүс	Central region		
Дүн	Subtotal	14.1	12.5	15.1
Говьсүмбэр	Govisumber	0.7	0.5	0.1
Дархан-Уул	Darkhan-Uul	4.1	2.9	2.9
Дорноговь	Dornogovi	0.2	2.5	2.2
Дундговь	Dundgovi	2.9	0.9	1.1
Өмнөговь	Omnogovi	0.9	1.0	1.3
Сэлэнгэ	Selenge	2.2	1.2	2.7
Төв	Tov	3.1	3.5	4.8
	Зүүн бүс	Eastern region		
Дүн	Subtotal	7.8	11.6	6.9
Дорнод	Dornod	0.5	2.9	1.4
Сүхбаатар	Sukhbaatar	4.2	1.3	0.9
Хэнтий	Khentii	3.1	7.4	4.6
	Улаанбаатар	Ulaanbaatar		
Улаанбаатар	Ulaanbaatar	23.7	19.3	19.5

1.14. АЖИЛЛАХ ХҮЧНИЙ ОРОЛЦООНЫ ТҮВШИН, бүс, аймаг, нийслэлээр, улирлаар
LABOUR FORCE PARTICIPATION RATE, by regions, aimags and the Capital, by quarter

		хувь/percentage		
Аймаг, нийслэл	Aimags and the Capital	2012 VII-IX	2013 IV-VI	2013 VII-IX
БҮГД	TOTAL	64.3	63.7	62.1
	Баруун бүс	Western region		
Дүн	Subtotal	79.4	72.2	71.9
Баян-Өлгий	Bayan-Olgii	83.6	69.6	71.3
Говь-Алтай	Govi-Altai	85.8	72.6	83.9
Завхан	Zavkhan	80.9	72.4	69.3
Увс	Uvs	73.9	75.4	74.9
Ховд	Khovd	73.6	71.7	63.7
	Хангайн бүс	Khangai region		
Дүн	Subtotal	75.0	75.0	77.2
Архангай	Arkhangai	83.9	73.0	82.7
Баянхонгор	Bayankhongor	78.8	65.5	74.1
Булган	Bulgan	71.2	77.1	76.2
Орхон	Orkhon	66.3	69.5	64.2
Өвөрхангай	Ovorkhangai	78.4	82.7	83.2
Хөвсгөл	Khovsgol	71.9	79.2	79.9
	Төвийн бүс	Central region		
Дүн	Subtotal	67.8	67.2	61.6
Говьсүмбэр	Govisumber	62.6	61.6	42.8
Дархан-Уул	Darkhan-Uul	55.1	55.8	50.2
Дорноговь	Dornogovi	60.0	77.1	66.0
Дундговь	Dundgovi	76.8	75.7	71.9
Өмнөговь	Omnogovi	59.9	57.2	59.5
Сэлэнгэ	Selenge	69.0	66.1	59.8
Төв	Tov	85.6	77.6	71.7
	Зүүн бүс	Eastern region		
Дүн	Subtotal	62.2	63.2	58.1
Дорнод	Dornod	50.6	49.2	46.6
Сүхбаатар	Sukhbaatar	81.9	68.7	74.9
Хэнтий	Khentii	61.1	77.2	60.0
	Улаанбаатар	Ulaanbaatar		
Улаанбаатар	Ulaanbaatar	52.1	54.7	52.7

1.15. АЖИЛГҮЙДЛИЙН ТҮВШИН, бүс, аймаг, нийслэлээр, улирлаар
 UNEMPLOYMENT RATE, by regions, aimags and the Capital, by quarter

		хувь/percentage		
Аймаг, нийслэл	<i>Aimags and the Capital</i>	2012 VII-IX	2013 IV-VI	2013 VII-IX
БҮГД	TOTAL	6.3	7.3	7.6
	Баруун бүс	Western region		
Дүн	Subtotal	7.6	10.1	11.3
Баян-Өлгий	<i>Bayan-Olgii</i>	10.9	17.4	24.1
Говь-Алтай	<i>Govi-Altai</i>	7.5	14.6	6.1
Завхан	<i>Zavkhan</i>	4.2	5.2	9.6
Увс	<i>Uvs</i>	5.3	9.3	7.3
Ховд	<i>Khovd</i>	8.9	4.6	6.5
	Хангайн бүс	Khangai region		
Дүн	Subtotal	4.7	9.5	9.4
Архангай	<i>Arkhangai</i>	0.9	4.2	2.0
Баянхонгор	<i>Bayankhongor</i>	0.0	9.1	5.5
Булган	<i>Bulgan</i>	2.0	7.2	4.2
Орхон	<i>Orkhon</i>	12.2	16.8	28.9
Өвөрхангай	<i>Ovorkhangai</i>	2.9	2.7	2.7
Хөвсгөл	<i>Khovsgol</i>	9.2	17.1	15.2
	Төвийн бүс	Central region		
Дүн	Subtotal	6.5	5.9	7.6
Говьсүмбэр	<i>Govisumber</i>	9.8	8.4	1.7
Дархан-Уул	<i>Darkhan-Uul</i>	10.1	8.7	8.5
Дорноговь	<i>Dornogovi</i>	1.1	8.2	8.3
Дундговь	<i>Dundgovi</i>	11.2	4.1	4.6
Өмнөговь	<i>Omnogovi</i>	4.4	3.7	5.1
Сэлэнгэ	<i>Selenge</i>	5.0	2.6	6.8
Төв	<i>Tov</i>	5.4	7.3	10.7
	Зүүн бүс	Eastern region		
Дүн	Subtotal	8.4	12.6	7.8
Дорнод	<i>Dornod</i>	1.5	9.5	4.9
Сүхбаатар	<i>Sukhbaatar</i>	13.4	5.5	3.3
Хэнтий	<i>Khentii</i>	10.0	19.9	14.5
	Улаанбаатар	Ulaanbaatar		
Улаанбаатар	Ulaanbaatar	6.2	4.3	4.7

1.16 АЖ АХУЙН НЭГЖ, БАЙГУУЛЛАГЫН АЖИЛЛАГЧДЫН САРЫН ДУНДАЖ ЦАЛИН, аж ахуйн нэгж, байгууллагын ажиллагчдын тоогоор, 2013 оны 3 дугаар улирлын байдлаар
AVERAGE WAGES AND SALARIES, by size classes, as 3rd quarter of 2013

Аж ахуйн нэгж, байгууллагын ажиллагчдын тоо	Size classes	Сарын дундаж цалин, мян.төг Monthly average wages and salaries, thous.tog		2013 VII-IX % 2013 IV-VI
		2013 IV-VI	2013 VII-IX	
100 хүртэлх	Less than 100	631.7	619.4	98.1
100, түүнээс дээш	More than 100	826.2	825.5	99.9

1.17 АЖ АХУЙН НЭГЖ, БАЙГУУЛЛАГЫН АЖИЛЛАГЧДЫН САРЫН ДУНДАЖ ЦАЛИН, эдийн засгийн үйл ажиллагааны салбараар, 2013 оны 3 дугаар улирлын байдлаар
AVERAGE WAGES AND SALARIES, by divisions of economic activities, as 3rd quarter of 2013

Эдийн засгийн үйл ажиллагааны салбар	Divisions of economic activities	Сарын дундаж цалин, мян.төг Monthly average wages and salaries, thous.tog		2013 VII-IX % 2013 IV-VI
		2013 IV-VI	2013 VII-IX	
Хөдөө аж ахуй, ойн аж ахуй, загас барилт, ан агнуур	Agriculture, forestry, fishing and hunting	308.0	318.8	103.5
Уул уурхай, олборлолт	Mining & quarrying	1 486.1	1 516.3	102.0
Боловсруулах үйлдвэрлэл	Manufacturing	646.8	556.6	86.1
Цахилгаан, хий, уур, агааржуулалт	Electricity, gas, steam and air conditioning supply	1 031.9	988.5	95.8
Ус хангамж; бохир ус зайлуулах систем, хог, хаягдлын менежмент болон цэвэрлэх үйл ажиллагаа	Water supply; sewerage, waste management and remediation activities	545.9	539.7	98.9
Барилга	Construction	630.1	752.0	119.3
Бөөний болон жижиглэн худалдаа; машин, мотоциклийн засвар үйлчилгээ	Wholesale & retail trade; repair of motor vehicles and motorcycles	726.9	739.7	101.8
Тээвэр ба агуулахын үйл ажиллагаа	Transportation and storage	818.9	854.1	104.3
Зочид буудал, байр, сууц болон нийтийн хоолны үйлчилгээ	Accommodation and food service activities	656.9	586.9	89.3
Мэдээлэл, холбоо	Information and communication	888.6	895.0	100.7
Санхүүгийн болон даатгалын үйл ажиллагаа	Financial and insurance activities	1 150.0	1 176.7	102.3
Үл хөдлөх хөрөнгийн үйл ажиллагаа	Real estate activities	558.4	609.8	109.2
Мэргэжлийн, шинжлэх ухаан болон техникийн үйл ажиллагаа	Professional, scientific and technical activities	689.8	756.2	109.6
Удирдлагын болон дэмжлэг үзүүлэх үйл ажиллагаа	Administrative and support service activities	530.6	610.8	115.1
Төрийн удирдлага ба батлан хамгаалах үйл ажиллагаа, албан журмын нийгмийн хамгаалал	Public administration and defence; compulsory social security	714.3	718.5	100.6
Боловсрол	Education	717.6	588.6	82.0
Хүний эрүүл мэнд ба нийгмийн халамжийн үйл ажиллагаа	Human health and social work activities	706.1	715.8	101.4
Урлаг, үзвэр, тоглоом наадам	Arts, entertainment and recreation	560.0	592.2	105.8
Үйлчилгээний бусад үйл ажиллагаа	Other service activities	427.8	463.3	108.3
Олон улсын байгууллага, суурин төлөөлөгчийн үйл ажиллагаа	Activities of extraterritorial organizations and bodies	1 143.5	1 142.4	99.9

1.18 АЖ АХУЙН НЭГЖ, БАЙГУУЛЛАГЫН АЖИЛЛАГЧДЫН САРЫН ДУНДАЖ ЦАЛИН, байгууллагын хариуцлагын хэлбэрээр
2013 оны 3 дугаар улирлын байдлаар

MONTHLY AVERAGE WAGES AND SALARIES, by types of legal status, as 3rd quarter of 2013

Хариуцлагын хэлбэр	Types of legal status	Сарын дундаж цалин, мян.төг Monthly average wages and salaries, thous.tog		2013 VII-IX % 2013 IV-VI
		2013 IV-VI	2013 VII-IX	
Хувьцаат компани	Shareholding companies	902.5	778.1	86.2
Хязгаарлагдмал хариуцлагатай компани	Limited liability companies	880.8	900.3	102.2
Төрийн өмчит үйлдвэрийн газар	State owned enterprises	830.8	858.5	103.3
Орон нутгийн өмчит үйлдвэрийн газар	Local government owned enterprises	597.8	619.0	103.5
Төсөвт байгууллага	Budget organization	698.9	655.5	93.8
Төрийн бус байгууллага	Non governmental organizations	590.6	603.9	102.3
Нөхөрлөл	Partnerships	286.9	292.9	102.1
Хоршоо	Co operatives	168.5	156.5	92.9
Бусад	Other	682.2	712.2	104.4

1.19 АЖ АХУЙН НЭГЖ, БАЙГУУЛЛАГЫН АЖИЛЛАГЧДЫН САРЫН ДУНДАЖ ЦАЛИН, ажил мэргэжлийн ангиллаар,
2013 оны 3 дугаар улирлын байдлаар

MONTHLY AVERAGE WAGES AND SALARIES, by classification of occupations, as 3rd quarter of 2013

Ажил, мэргэжил	Classification of occupation	Сарын дундаж цалин, мян.төг Monthly average wages and salaries, thous.tog		2013 VII-IX % 2013 IV-VI
		2013 IV-VI	2013 VII-IX	
Менежер	Managers	1 367.6	1 388.3	101.5
Мэргэжилтэн	Professionals	881.0	840.1	95.4
Техникч болон туслах/ дэд мэргэжилтэн	Technicians and associate professionals	711.1	744.9	104.8
Контор, үйлчилгээний ажилтан	Clerical support workers	773.7	786.3	101.6
Худалдаа, үйлчилгээний ажилтан	Service and sales workers	573.0	565.8	98.7
Хөдөө аж ахуй, ой, загас агнуурын ажилтан	Skilled agricultural, forestry and fishery workers	514.8	509.0	98.9
Үйлдвэрлэл, барилга, гар урлал, холбогдох ажил, үйлчилгээний ажилтан	Craft and related trades workers	801.3	774.5	96.7
Суурин төхөөрөмж, машин механизмын операторч, угсрагч	Plant and machine operators, and assemblers	889.9	866.1	97.3
Энгийн ажил, мэргэжил эрхлэгч	Elementary occupations	586.7	567.2	96.7
Зэвсэгт хүчний ажил, мэргэжил эрхлэгч	Armed forces occupations	712.1	703.5	98.8

II. ӨРХИЙН ОРЛОГО, ЗАРЛАГА
HOUSEHOLD INCOME AND EXPENDITURE

2.1 НЭГ ӨРХИЙН САРЫН ДУНДАЖ ОРЛОГО, эх үүсвэр, байршлаар, 2013 оны 3 дугаар улирлын байдлаар
MONTHLY AVERAGE INCOME PER HOUSEHOLD, by sources and location, as a 3rd quarter of 2013

Орлогын төрөл	Types of income	төг tog				
		Улсын дундаж National average	Нийслэл Capital city	Аймгийн төв Aimag center	Сумын төв Soum center	Хөдөө Rural area
Орлого - Бүгд	Income - Total	952 026.9	1083 095.5	940 322.7	764 216.9	815 910.5
1. Мөнгөн орлого - Бүгд	Monetary income - Total	868 412.9	1047 850.5	898 759.4	661 086.9	575 140.5
Цалин хөлс	Wages and salaries	453 906.9	637 327.0	486 630.8	295 977.7	99 248.6
Тэтгэвэр, тэтгэмж, нөхөн олговор	Pensions, allowances and compensation	143 694.4	155 216.4	143 277.1	138 079.7	120 319.3
Мал аж ахуйн үйлдвэрлэлийн орлого	Income from livestock products	70 419.3	3 023.2	19 399.6	77 423.3	299 593.2
Газар тариалангийн үйлдвэрлэлийн орлого	Income from crop products	2 399.3	0.0	2 149.1	6 924.5	4 413.4
Хөдөө аж ахуйн бус үйлдвэрлэл, үйлчилгээний орлого	Income from non-agricultural production and services	99 670.8	122 774.7	133 352.5	81 550.0	16 103.6
Бусад орлого	Other income	98 322.2	129 509.2	113 950.3	61 131.7	35 462.4
2. Бусдаас үнэгүй авсан хүнсний болон хүнсний бус бүтээгдэхүүн	Food and nonfood products received from others free of charge	30 912.5	32 805.2	27 002.8	19 057.3	42 578.6
3. Өөрийн хувийн аж ахуйгаас хэрэглэсэн хүнсний бүтээгдэхүүн	Food consumption from own business	52 701.5	2 439.8	14 560.5	84 072.7	198 191.4

2.2 НЭГ ӨРХИЙН САРЫН ДУНДАЖ ОРЛОГЫН БҮТЭЦ, эх үүсвэр, байршлаар, 2013 оны 3 дугаар улирлын байдлаар
COMPOSITION OF MONTHLY AVERAGE INCOME PER HOUSEHOLD, by sources and location, as a 3rd quarter of 2013

Орлогын төрөл	Types of income	хувь percentage				
		Улсын дундаж National average	Нийслэл Capital city	Аймгийн төв Aimag center	Сумын төв Soum center	Хөдөө Rural area
Орлого - Бүгд	Income - Total	100.0	100.0	100.0	100.0	100.0
1. Мөнгөн орлого - Бүгд	Monetary income - Total	91.2	96.8	95.6	86.5	70.5
Цалин хөлс	Wages and salaries	47.7	58.9	51.8	38.7	12.2
Тэтгэвэр, тэтгэмж, нөхөн олговор	Pensions, allowances and compensation	15.1	14.3	15.2	18.1	14.8
Мал аж ахуйн үйлдвэрлэлийн орлого	Income from livestock products	7.4	0.3	2.1	10.1	36.7
Газар тариалангийн үйлдвэрлэлийн орлого	Income from crop products	0.2	0.0	0.2	0.9	0.5
Хөдөө аж ахуйн бус үйлдвэрлэл, үйлчилгээний орлого	Income from non-agricultural production and services	10.5	11.3	14.2	10.7	2.0
Бусад орлого	Other income	10.3	12.0	12.1	8.0	4.3
2. Бусдаас үнэгүй авсан хүнсний болон хүнсний бус бүтээгдэхүүн	Food and nonfood products received from others free of charge	3.3	3.0	2.9	2.5	5.2
3. Өөрийн хувийн аж ахуйгаас хэрэглэсэн хүнсний бүтээгдэхүүн	Food consumption from own business	5.5	0.2	1.5	11.0	24.3

2.3 НЭГ ӨРХИЙН САРЫН ДУНДАЖ ЗАРЛАГА, зарлагын төрөл, байршлаар, 2013 оны 3 дугаар улирлын байдлаар
MONTHLY AVERAGE EXPENDITURE PER HOUSEHOLD, by types of expenditure and location, as a 3rd quarter of 2013

		төг тог				
Зарлагын төрөл	Types of expenditure	Улсын дундаж National average	Нийслэл Capital city	Аймгийн төв Aimag center	Сумын төв Soum center	Хөдөө Rural area
Зарлага - Бүгд	Expenditure - Total	919 490.7	1028 533.7	911 881.9	767 445.1	799 466.0
1. Мөнгөн зарлага - Бүгд	Monetary expenditure - Total	835 876.7	993 288.7	870 318.6	664 315.1	558 696.0
Хүнсний бүтээгдэхүүний зарлага	Food expenses	216 067.3	279 542.6	221 482.6	162 688.1	99 516.6
Хүнсний бус бараа, үйлчилгээний зарлага	Expenses on non-food items and services	505 668.8	582 533.4	543 136.3	407 262.5	358 650.1
Бусад зарлага	Other expenditure	93 960.6	114 376.3	82 728.4	74 240.3	75 277.3
Бусдад өгсөн бэлэг, тусламж	Gifts & benefits	20 180.0	16 836.4	22 971.3	20 124.2	25 252.0
2. Бусдаас үнэгүй авсан хүнсний болон хүнсний бус бүтээгдэхүүн	Food and nonfood products received from others free of charge	30 912.5	32 805.2	27 002.8	19 057.3	42 578.6
3. Өөрийн хувийн аж ахуйгаас хэрэглэсэн хүнсний бүтээгдэхүүн	Food consumption from own business	52 701.5	2 439.8	14 560.5	84 072.7	198 191.4

2.4 НЭГ ӨРХИЙН САРЫН ДУНДАЖ ЗАРЛАГЫН БҮТЭЦ, зарлагын төрөл, байршлаар, 2013 оны 3 дугаар улирлын байдлаар
COMPOSITION OF MONTHLY AVERAGE EXPENDITURE PER HOUSEHOLD, by types of expenditure and location, as a 3rd quarter of 2013

		хувь percentage				
Зарлагын төрөл	Types of expenditure	Улсын дундаж National average	Нийслэл Capital city	Аймгийн төв Aimag center	Сумын төв Soum center	Хөдөө Rural area
Зарлага - Бүгд	Expenditure - Total	100.0	100.0	100.0	100.0	100.0
1. Мөнгөн зарлага - Бүгд	Monetary expenditure - Total	90.9	96.6	95.4	86.6	69.9
Хүнсний бүтээгдэхүүний зарлага	Food expenses	23.5	27.2	24.3	21.2	12.4
Хүнсний бус бараа, үйлчилгээний зарлага	Expenses on non-food items and services	55.0	56.7	59.5	53.1	44.9
Бусад зарлага	Other expenditure	10.2	11.1	9.1	9.7	9.4
Бусдад өгсөн бэлэг, тусламж	Gifts & benefits	2.2	1.6	2.5	2.6	3.2
2. Бусдаас үнэгүй авсан хүнсний болон хүнсний бус бүтээгдэхүүн	Food and nonfood products received from others free of charge	3.4	3.2	3.0	2.5	5.3
3. Өөрийн хувийн аж ахуйгаас хэрэглэсэн хүнсний бүтээгдэхүүн	Food consumption from own business	5.7	0.2	1.6	10.9	24.8

2.5 НЭГ ӨРХИЙН САРЫН ДУНДАЖ ОРЛОГЫН БҮТЭЦ, улсын дунджаар, 2013 оны 3 дугаар улирлын байдлаар
COMPOSITION OF MONTHLY AVERAGE INCOME PER HOUSEHOLD, by national average, as a 3rd quarter of 2013

Орлогын төрөл	Types of income	хувь percentage				
		2012		2013		
		IV-VI	VII-IX	I-III	IV-VI	VII-IX
Орлого - Бүгд	Income - Total	100.0	100.0	100.0	100.0	100.0
1. Мөнгөн орлого - Бүгд	Monetary income - Total	90.9	91.5	90.4	89.4	91.2
Цалин хөлс	Wages and salaries	44.8	48.5	41.7	44.6	47.7
Тэтгэвэр, тэтгэмж, нөхөн олговор	Pensions, allowances and compensation	19.0	20.0	18.7	15.9	15.1
Хувийн аж ахуйн орлого	Household business income	18.2	16.5	19.4	19.4	18.1
Бусад	Other	8.9	6.5	10.6	9.5	10.3
2. Бусдаас үнэгүй авсан хүнсний болон хүнсний бус бүтээгдэхүүн	Food and nonfood products received from others free of charge	3.4	3.1	3.8	3.7	3.3
3. Өөрийн хувийн аж ахуйгаас хэрэглэсэн хүнсний бүтээгдэхүүн	Food consumption from own business	5.7	5.4	5.8	6.9	5.5

2.6 НЭГ ӨРХИЙН САРЫН ДУНДАЖ ЗАРЛАГЫН БҮТЭЦ, улсын дунджаар, 2013 оны 3 дугаар улирлын байдлаар
COMPOSITION OF MONTHLY AVERAGE EXPENDITURE PER HOUSEHOLD, by national average, as a 3rd quarter of 2013

Зарлагын төрөл	Types of expenditure	хувь percentage				
		2012		2013		
		IV-VI	VII-IX	I-III	IV-VI	VII-IX
Зарлага - Бүгд	Expenditure - Total	100.0	100.0	100.0	100.0	100.0
1. Мөнгөн зарлага - Бүгд	Monetary expenditure - Total	89.7	90.3	89.6	88.6	90.9
Хүнсний бүтээгдэхүүний зарлага	Food expenses	27.9	27.3	24.9	23.9	23.5
Хүнсний бус бараа, үйлчилгээний болон бусад зарлага	Expenses on non-food items and services & other expenditure	60.0	61.0	61.7	62.4	65.2
Бусдад өгсөн бэлэг, тусламж	Gifts & benefits	1.8	2.0	3.0	2.3	2.2
2. Бусдаас үнэгүй авсан хүнсний болон хүнсний бус бүтээгдэхүүн	Food and nonfood products received from others free of charge	3.9	3.5	4.1	4.0	3.4
3. Өөрийн хувийн аж ахуйгаас хэрэглэсэн хүнсний бүтээгдэхүүн	Food consumption from own business	6.4	6.2	6.3	7.4	5.7

2.7 НЭГ ӨРХИЙН САРЫН ДУНДАЖ ОРЛОГО, өрхийн хөдөлмөр эрхлэлтийн байдлаар, хот, хөдөөгөөр, бүсээр, суурьшлаар, 2013 оны 3 дугаар улирлын байдлаар

MONTHLY AVERAGE INCOME PER HOUSEHOLD, by employment status, urban and rural, regions and locations, as a 3rd quarter of 2013

		төг tog		
		Нийт өрхийн дундаж орлого	Цалин хөлстэй ажил эрхэлдэг өрхийн дундаж орлого*	Хөдөө аж ахуйн бус үйлдвэрлэл, үйлчилгээ эрхэлдэг өрхийн дундаж орлого
		<i>Average income of total households</i>	<i>Average income of households engage paid work*</i>	<i>Average income of households run non-agricultural business and services</i>
Улсын дундаж	National average	952 026.9	1 075 880.0	1 233 167.0
Хот	<i>Urban</i>	1 035 951.0	1 133 765.0	1 248 260.0
Хөдөө	<i>Rural</i>	790 369.7	868 344.9	1 174 973.0
Бүс	Region			
Баруун	<i>Western</i>	838 279.8	932 289.5	1 137 731.0
Хангай	<i>Khangai</i>	834 000.9	1 036 699.0	1 467 240.0
Төв	<i>Central</i>	892 729.2	942 705.4	1 343 675.0
Зүүн	<i>Eastern</i>	806 183.1	858 093.1	898 838.5
Улаанбаатар	<i>Ulaanbaatar</i>	1083 095.5	1 179 567.0	1 213 369.0
Суурьшил	Location			
Улаанбаатар	<i>Ulaanbaatar</i>	1083 095.5	1 179 567.0	1 213 369.0
Аймгийн төв	<i>Aimag centers</i>	940 322.7	1 034 437.0	1 304 590.0
Сумын төв	<i>Soum centers</i>	764 216.9	865 435.5	1 179 832.0
Хөдөө	<i>Rural area</i>	815 910.5	875 841.9	1 153 073.0

* Өрхийн аль нэг гишүүн нь цалин хөлстэй ажил эрхэлдэг өрхийг оруулж тооцсон.

* Estimation includes household that its any member has a paid job.

III. НИЙГМИЙН ДААТГАЛ, ХАЛАМЖ
SOCIAL INSURANCE AND WELFARE

3.1 НИЙГМИЙН ДААТГАЛЫН САНГИЙН ОРЛОГО, ЗАРЛАГА, төрлөөр, жил бүрийн эхний 11 сарын байдлаар
REVENUE AND EXPENDITURE OF SOCIAL INSURANCE FUND, by types, as a first 11 months of the selected years

		2012			2013			2013 I - XI 2012 I - XI %
		X	XI	I-XI	X	XI	I-XI	
Нийгмийн даатгалын сангийн орлого, сая төг	Revenue of social insurance fund, mln.tog	64 894.6	78 070.3	892 363.0	83 879.8	80 294.8	1 077 312.6	120.7
Үүнээс:	Of which:							
Тэтгэврийн даатгалын сангийн	Retirement insurance fund	41 921.8	56 774.0	644 008.5	48 283.1	49 385.6	742 689.8	115.3
Тэтгэмжийн даатгалын сангийн	Benefit insurance fund	3 555.8	3 028.5	33 801.7	5 057.0	5 249.7	59 775.4	176.8
Эрүүл мэндийн даатгалын сангийн	Health insurance fund	12 024.9	11 941.3	135 365.8	20 121.5	14 912.8	176 019.1	130.0
ҮОМШӨ*-ний даатгалын сангийн	IAOD* insurance fund	4 859.4	3 210.2	49 586.2	7 411.6	8 372.2	71 750.7	144.7
Ажилгүйдлийн даатгалын сангийн	Unemployment insurance fund	2 532.7	3 116.3	29 600.8	3 006.6	2 374.5	27 077.6	91.5
Нийгмийн даатгалын сангийн зарлага, сая төг	Expenditure of social insurance fund, mln.tog	82 806.7	94 471.8	843 673.7	87 081.1	88 342.5	960 530.4	113.9
Үүнээс:	Of which:							
Тэтгэврийн даатгалын сангийн	Retirement insurance fund	66 880.9	74 800.3	664 827.8	69 381.6	68 752.6	752 301.5	113.2
Тэтгэмжийн даатгалын сангийн	Benefit insurance fund	3 462.9	4 694.1	38 266.4	4 833.5	5 227.8	53 207.5	139.0
Эрүүл мэндийн даатгалын сангийн	Health insurance fund	8 937.8	10 643.6	106 283.0	9 258.0	10 295.8	112 551.1	105.9
ҮОМШӨ*-ний даатгалын сангийн	IAOD* insurance fund	2 955.5	2 982.6	26 824.3	2 348.9	2 359.9	26 529.5	98.9
Ажилгүйдлийн даатгалын сангийн	Unemployment insurance fund	569.6	1 351.2	7 472.2	1 259.1	1 706.4	15 940.8	213.3

Тайлбар: *ҮОМШӨ - Үйлдвэрлэлийн осол мэргэжлээс шалтгаалах өвчин
Note: *IAOD - Industrial accident and occupational disease

3.2 НИЙГМИЙН ДААТГАЛД ЗААВАЛ ДААТГУУЛАГЧДЫН ТОО, ОЛГОСОН ТЭТГЭВРИЙН ХЭМЖЭЭ,
тэтгэврийн төрлөөр, жил бүрийн эхний 11 сарын байдлаар
NUMBER OF INSURED PERSONS FOR COMPULSORY SOCIAL INSURANCE AND PENSION ALLOCATED,
by types of pensions, as a first 11 months of the selected years

		2012			2013			2013 I - XI 2012 I - XI %
		X	XI	I-XI	X	XI	I-XI	
1. Заавал даатгуулагчдын тоо	Number of insured persons for compulsory insurance	29 065.0	24 523.0	711 583.0	30 876	24 320	782 140	109.9
Үүнээс:	Of which:							
Аж ахуйн нэгж, байгууллага	Establishments & institutions	22 057.0	20 019.0	484 668	23 653	18 660	536 248	110.6
Төсөвт байгууллага*	Government budgetary organization*	7 008.0	4 504.0	226 915	7 223	5 660	245 892	108.4
2. Олгосон тэтгэвэр, сая төг	Amount of granted pensions, mln.tog	65 906.0	65 896.0	642 237.8	69 379.3	68 698.1	741 310.6	115.4
Үүнээс:	Of which:							
Өндөр настны	Retirement	47 131.7	48 499.6	468 157.0	50 353.8	50 696.5	543 054.8	116.0
Хөгжлийн бэрхшээлтэй иргэдийн	Disabled pensions	8 377.4	7 933.9	79 520.0	8 653.8	8 016.6	90 216.9	113.5
Тэжээгчээ алдсаны	Breadwinner loss pension	4 438.3	3 676.0	38 907.6	4 087.4	3 898.4	41 717.5	107.2
Цэргийн	Military	5 958.6	5 786.5	55 653.2	6 284.3	6 086.6	66 321.4	119.2

Эх үүсвэр: Нийгмийн даатгалын ерөнхий газар
Source: Report of the General Authority for Social Insurance

Тайлбар: * Төсөвт байгууллагаас нийгмийн даатгал төлж байгаа нийт хүний тоонд өөр ажилд шилжсэн, тэтгэвэр тогтоолгосон, ажлаас чөлөөлөгдсөн даатгуулагчдыг хамруулсан.

Note: * - The number of total insurers, who pay social insurance contribution from the budget organizations has included insurers even they have shifted to another job, retired and released.

3.3 НИЙГМИЙН ХАЛАМЖИЙН ҮЙЛЧИЛГЭЭД ХАМРАГДСАН ХҮНИЙ ТОО, ОЛГОСОН ТЭТГЭВЭР,
ТЭТГЭМЖИЙН ХЭМЖЭЭ, төрлөөр, жил бүрийн эхний 11 сарын байдлаар
NUMBER OF PERSONS RECEIVED SOCIAL WELFARE SERVICES AMOUNT OF GRANTED PENSIONS
AND ALLOWANCES, by types, as a first 11 months of the selected years

		Хүний тоо Number of persons					
		2012			2013		
		X	XI	I-XI	X	XI	I-XI
1. Нийгмийн халамжийн тэтгэвэр, тэтгэмж	Social welfare pensions and allowances	178 216	181 745	181 745	196 176	189 070	189 070
Халамжийн тэтгэвэр	Long-term pensions	60 554	60 658	60 658	65 562	62 778	62 778
Нөхцөлт мөнгөн тэтгэмж	Conditioned cash benefits	117 662	121 087	121 087	130 614	126 292	126 292
Үүнээс:	Of which:						
Жирэмсэн болон нярай, хөхүүл хүүхэдтэй эхчүүдийн тэтгэмж	Allowances to pregnant or lactating mothers	85 875	89 300	89 300	90 094	87 872	87 872
Ахмад настныг асарч буй иргэний	Allowances for people caring elders	14 669	14 669	14 669	16 996	15 559	15 559
Хөгжлийн бэрхшээлтэй иргэнийг асарч буй иргэний	Allowances for persons taking care of disabled ones	14 977	14 977	14 977	21 208	20 887	20 887
Бүтэн өнчин хүүхэд үрчлэн өсгөний тэтгэмж	Allowances for persons who adopted and brought up of double orphans	2 141	2 141	2 141	2 316	1 974	1 974
2. Нийгмийн халамжийн үйлчилгээ болон хөнгөлөлт	Social welfare services and mitigations	351 523	351 523	351 523	283 851	352 522	352 522
Ахмад настуудад үзүүлсэн хөнгөлөлт, тусламж	Concessions for the elders	109 353	109 353	109 353	79 546	82 290	82 290
Хөгжлийн бэрхшээлтэй иргэдэд үзүүлсэн хөнгөлөлт, тусламж	Concessions for disabled people	14 210	14 210	14 210	17 032	23 291	23 291
Нийгмийн халамжийн үйлчилгээ	Social welfare services	16 049	16 049	16 049	17 668	18 504	18 504
Нийгмийн халамжийн хөнгөлөлт, нөхцөлт мөнгөн тусламж	Social welfare incentives, conditioned cash benefits	207 332	207 332	207 332	166 289	225 279	225 279
Алдар цолтой ахмадуудад үзүүлсэн хөнгөлөлт, тусламж	Benefits for honored elders	4 579	4 579	4 579	3 316	3 158	3 158
Хүний хөгжил сангийн хишиг	Human development fund allowances	2 855 354*	2 823 902*	2 823 902*	220 581	232 235	232 235
Хүний хөгжил сангийн хүүхдийн мөнгө	Cash benefits for children aged below 18	744.5	942 474	942 474	988 335	948 616	948 616
		Олгосон тэтгэвэр, тэтгэмж сая төг Total granted pensions, min.tog					
		2012			2013		
		X	XI	I-XI	X	XI	I-XI
1. Нийгмийн халамжийн тэтгэвэр, тэтгэмж	Social welfare pensions and allowances	24 546.8	9 209.3	102 064.1	10 417.1	15 959.0	125 792.8
Халамжийн тэтгэвэр	Long-term pensions	16 220.9	4 587.6	59 548.1	7 415.3	7 637.2	71 417.2
Нөхцөлт мөнгөн тэтгэмж	Conditioned cash benefits	8 325.9	4 621.7	42 516.0	3 001.8	8 321.8	54 375.6
Үүнээс:	Of which:						
Жирэмсэн болон нярай, хөхүүл хүүхэдтэй эхчүүдийн тэтгэмж	Allowances to pregnant or lactating mothers	5 726.7	3 806.5	29 420.5	1 93.9	5 404.5	33 883.8
Ахмад настныг асарч буй иргэний	Allowances for people caring elders	1 157.8	426.5	6 064.9	882.8	905.5	8 127.2
Хөгжлийн бэрхшээлтэй иргэнийг асарч буй иргэний	Allowances for persons taking care of disabled ones	1 251.0	285.3	6 053.5	630.1	2 492.6	11 334.5
Бүтэн өнчин хүүхэд үрчлэн өсгөний тэтгэмж	Allowances for persons who adopted and brought up of double orphans	190.4	103.4	977.1	295.0	480.5	1 030.1
2. Нийгмийн халамжийн үйлчилгээ болон хөнгөлөлт	Social welfare services and mitigations	4 996.8	4 173.3	54 472.3	4 446.6	13 884.3	68 478.3
Ахмад настуудад үзүүлсэн хөнгөлөлт, тусламж	Concessions for the elders	2 381.3	1 392.7	10 081.3	1 337.5	2 000.9	11 964.5
Хөгжлийн бэрхшээлтэй иргэдэд үзүүлсэн хөнгөлөлт, тусламж	Concessions for disabled people	907.6	1 476.9	4 831.4	665.2	1 893.0	6 075.4
Нийгмийн халамжийн үйлчилгээ	Social welfare services	184.9	178.7	2 690.7	516.2	681.4	3 918.8
Нийгмийн халамжийн хөнгөлөлт, нөхцөлт мөнгөн тусламж	Social welfare incentives, conditioned cash benefits	732.9	537.4	32 250.4	1 803.8	8 980.1	42 100.1
Алдар цолтой ахмадуудад үзүүлсэн хөнгөлөлт, тусламж	Benefits for honored elders	790.1	587.6	4 618.5	123.8	328.9	4 419.5
Хүний хөгжил сангийн хишиг	Human development fund allowances	2 265.9	469.7	586 544.3	1 410.0	1 310.2	27 431.6
Хүний хөгжил сангийн хүүхдийн мөнгө	Cash benefits for children aged below 18	14 889.8	18 849.5	33 739.3	19 769.6	19 925.0	208 299.0

Эх үүсвэр: Нийгмийн халамж, үйлчилгээний ерөнхий газар
Source: Report of the General Office of Social Welfare Service

Тайлбар: *-Давхардсан дүнгээр

Note: *-By doubled number

IV. ЭРҮҮЛ МЭНД
HEALTH

4.1 ТӨРӨЛТ, НАС БАРАЛТ, ЭХ, ХҮҮХДИЙН ЭНДЭГДЭЛ, жил бүрийн эхний 11 сарын байдлаар
BIRTHS, DEATHS, MATERNAL AND CHILD MORTALITY, as a first 11 months of the selected years

Хугацаа Periods	Амаржсан эх Number of mothers delivered child	Амьд төрсөн хүүхэд Live births	Эхийн эндэгдэл Maternal mortality	Нас барсан хүний тоо Number of deaths	Нялхсын эндэгдэл Infant mortality	5 хүртэлх насны хүүхдийн эндэгдэл Under-five mortality
2011 I	5 163	5 190	-	1 432	94	110
II	5 096	5 103	4	1 452	97	119
III	5 567	5 588	7	1 422	94	117
IV	5 708	5 800	3	1 371	113	141
V	6 103	6 108	3	1 520	100	118
VI	6 057	6 070	-	1 350	109	129
VII	6 152	6 177	4	1 406	90	112
VIII	6 295	6 311	2	1 491	81	103
IX	6 132	6 110	-	1 399	80	96
X	6 394	6 440	4	1 457	107	131
XI	6 000	6 013	2	1 424	90	109
I-XI	64 667	64 910	29	15 724	1 055	1 285
2012 I	6 015	6 033	4	1 406	105	126
II	5 564	5 598	3	1 485	101	118
III	6 082	6 106	3	1 581	88	109
IV	6 234	6 277	3	1 391	91	109
V	6 019	6 050	4	1 465	107	129
VI	6 031	6 065	2	1 383	98	120
VII	6 614	6 630	3	1 449	96	116
VIII	6 658	6 680	3	1 396	87	110
IX	6 394	6 417	3	1 264	71	92
X	6 474	6 491	3	1 448	105	126
XI	6 242	6 271	2	1 255	80	104
I-XI	68 327	68 618	33	15 523	1 029	1 259
2013 I	6 532	6 564	1	1 408	113	136
II	5 855	5 888	3	1 339	95	111
III	6 485	6 500	4	1 313	103	122
IV	6 687	6 733	5	1 428	88	117
V	6 649	6 680	-	1 325	93	119
VI	6 521	6 572	2	1 231	85	105
VII	7 086	7 106	3	1 321	85	102
VIII	6 920	6 966	2	1 321	90	108
IX	6 950	6 981	1	1 303	101	137
X	6 592	6 628	5	1 422	100	124
XI	6 798	6 827	5	1 315	80	103
I-XI	73 075	73 445	31	14 726	1 033	1 284
2013 I-XI %	106.9	107.0	93.9	94.9	100.4	102.0

Эх үүсвэр: Эрүүл мэндийн яамны сар бүрийн мэдээ
Source: Monthly report of the Ministry of Health

4.2 АМАРЖСАН ЭХ, АМЬД ТӨРСӨН ХҮҮХЭД, бүс, аймаг, нийслэлээр, жил бүрийн эхний 11 сарын байдлаар
NUMBER OF MOTHERS DELIVERED CHILD AND LIVE BIRTHS, by regions, aimags and the Capital, as a first 11 months of the selected years

Аймаг, нийслэл Aimags and the Capital	Амаржсан эх Number of mothers delivered child						Амьд төрсөн хүүхэд Live births					
	2012			2013			2012			2013		
	X	XI	I-XI	X	XI	I-XI	X	XI	I-XI	X	XI	I-XI
Бүгд/Total	6 474	6 242	68 327	6 592	6 798	73 075	6 491	6 271	68 618	6 628	6 827	73 445
Үүнээс: /Of which:												
Баруун бүс	Western region											
Дүн/Sub total	898	770	9 075	808	860	9 269	893	768	9 062	809	859	9 282
БӨ/BO	257	203	2 384	223	273	2 531	247	201	2 366	219	269	2 512
ГО/GO	121	123	1 294	112	108	1 282	121	123	1 292	112	108	1 293
ЗА/ZA	139	94	1 335	128	130	1 427	141	92	1 337	129	130	1 438
УВ/UV	183	154	1 912	153	151	1 852	183	155	1 917	156	150	1 855
ХО/ХНО	198	196	2 150	192	198	2 177	201	197	2 150	193	202	2 184
Хангайн бүс	Khangai region											
Дүн/Sub total	1 183	1 071	12 416	1 146	1 223	13 393	1 185	1 078	12 469	1 152	1 223	13 432
АР/АР	156	156	1 858	134	182	1 946	155	158	1 870	137	184	1 961
БХ/БКН	189	166	1 959	216	194	2 172	188	165	1 964	217	195	2 178
БУ/БУ	80	86	872	82	72	950	80	88	881	83	71	951
ОР/ОР	223	193	2 344	265	221	2 626	223	195	2 351	267	219	2 644
ӨВ/ӨВ	234	221	2 399	209	268	2 592	237	220	2 406	209	270	2 594
ХӨ/ХНС	301	249	2 984	240	286	3 107	302	252	2 997	239	284	3 104
Төвийн бүс	Central region											
Дүн/Sub total	837	864	8 870	887	856	9 519	844	864	8 927	892	860	9 560
ГС/ГС	31	45	406	40	42	443	31	45	406	40	41	443
ДА/ДА	233	223	2 405	203	217	2 513	234	223	2 426	205	219	2 530
ДО/ДО	132	126	1 309	124	125	1 360	133	129	1 317	124	127	1 367
ДҮ/ДУ	66	94	742	67	88	842	66	94	749	67	87	841
ӨМ/ӨМ	130	131	1 205	158	119	1 428	131	131	1 213	158	121	1 434
СЭ/СЭ	153	144	1 766	194	154	1 799	157	144	1 775	197	155	1 808
ТӨ/ТО	92	101	1 037	101	111	1 134	92	98	1 041	101	110	1 137
Зүүн бүс	Eastern region											
Дүн/Sub total	376	342	4 295	393	396	4 429	379	343	4 307	394	397	4 446
ДД/ДД	175	140	1 769	133	175	1 819	178	141	1 766	134	174	1 827
СҮ/СУ	99	84	1 155	115	98	1 124	99	84	1 166	115	98	1 130
ХЭ/ХНЕ	102	118	1 371	145	123	1 486	102	118	1 375	145	125	1 489
Улаанбаатар	Ulaanbaatar											
УБ/УБ	3 180	3 195	33 671	3 358	3 463	36 465	3 190	3 218	33 853	3 381	3 488	36 725

4.3 НЯЛХСЫН ЭНДЭГДЭЛ, бүс, аймаг, нийслэлээр, жил бүрийн эхний 11 сарын байдлаар
 INFANT MORTALITY, by regions, aimags and the Capital, as a first 11 months of the selected years

Аймаг, нийслэл Aimags and the Capital	Нялхсын эндэгдэл Infant mortality						1000 амьд төрөлтөд ногдох нялхсын эндэгдэл Infant mortality rate per 1000 live births					
	2012			2013			2012			2013		
	X	XI	I-XI	X	XI	I-XI	X	XI	I-XI	X	XI	I-XI
Бүгд/Total	105	80	1 029	100	80	1 033	16	13	15	15	12	14
Үүнээс:/Of which:												
Баруун бүс							Western region					
Дүн/Sub total	15	12	169	16	14	157	17	16	19	20	16	17
БӨ/BO	6	3	48	-	8	39	24	15	20	-	30	16
ГО/GO	1	1	23	3	2	30	8	8	18	27	19	23
ЗА/ZA	3	3	31	6	1	26	21	33	23	47	8	18
УВ/UV	1	3	29	3	1	31	5	19	15	19	7	17
ХО/КНО	4	2	38	4	2	31	20	10	18	21	10	14
Хангайн бүс							Khangai region					
Дүн/Sub total	25	19	243	20	16	222	21	18	19	17	13	17
АР/АР	4	-	33	4	1	35	26	-	18	29	5	18
БХ/ВКН	4	-	28	2	1	39	21	-	14	9	5	18
БҮ/ВУ	3	1	18	1	1	13	38	11	20	12	14	14
ОР/ОР	5	2	35	4	3	31	22	10	15	15	14	12
ӨВ/ОВ	6	6	53	3	3	35	25	27	22	14	11	13
ХӨ/КНС	3	10	76	6	7	69	10	40	25	25	25	22
Төвийн бүс							Central region					
Дүн/Sub total	10	6	99	9	10	111	12	7	11	10	12	12
ГС/ГС	-	1	4	-	-	7	-	22	10	-	-	16
ДА/ДА	3	2	19	2	1	21	13	9	8	10	5	8
ДО/ДО	2	2	22	2	1	21	15	16	17	16	8	15
ДҮ/ДУ	1	-	8	-	1	9	15	-	11	-	11	11
ӨМ/ОМ	2	-	21	4	1	25	15	-	17	25	8	17
СЭ/СЕ	1	-	11	1	1	14	6	-	6	5	6	8
ТӨ/ТО	1	1	14	-	5	14	11	10	13	-	45	12
Зүүн бүс							Eastern region					
Дүн/Sub total	8	3	73	8	8	66	21	9	17	20	20	15
ДД/ДД	4	1	26	2	3	21	22	7	15	15	17	11
СҮ/СУ	2	-	26	1	1	18	20	-	22	9	10	16
ХЭ/КНЕ	2	2	21	5	4	27	20	17	15	34	32	18
Улаанбаатар							Ulaanbaatar					
УБ/УВ	47	40	445	47	32	477	15	12	13	14	9	13

4.4 5 ХҮРТЭЛХ НАСНЫ ХҮҮХДИЙН ЭНДЭГДЭЛ, бүс, аймаг, нийслэлээр, жил бүрийн эхний 11 сарын байдлаар
 UNDER-FIVE MORTALITY, by regions, aimags and the Capital, as a first 11 months of the selected years

Аймаг, нийслэл Aimags and the Capital	5 хүртэлх насны хүүхдийн эндэгдэл Under-five mortality						1000 амьд төрөлтөд ногдох 5 хүртэлх насны хүүхдийн эндэгдэл Under-five mortality rate per 1000 live births					
	2012			2013			2012			2013		
	X	XI	I-XI	X	XI	I-XI	X	XI	I-XI	X	XI	I-XI
Бүгд/Total	126	104	1 259	124	103	1 284	19	17	18	19	15	17
Үүнээс:/Of which:												
Баруун бүс							Western region					
Дүн/Sub total	17	15	204	17	15	196	19	20	23	21	17	21
БӨ/BO	8	3	55	1	9	54	32	15	23	5	33	21
ГО/GO	1	2	26	3	2	36	8	16	20	27	19	28
ЗА/ZA	3	3	38	6	1	31	21	33	28	47	8	22
УВ/UV	1	5	38	3	1	36	5	32	20	19	7	19
ХО/КНО	4	2	47	4	2	39	20	10	22	21	10	18
Хангайн бүс							Khangai region					
Дүн/Sub total	28	26	283	28	21	272	24	24	23	24	17	20
АР/АР	4	-	40	6	1	43	26	-	21	44	5	22
БХ/ВКН	5	1	35	3	1	44	27	6	18	14	5	20
БҮ/ВУ	3	1	19	1	2	16	38	11	22	12	28	17
ОР/ОР	5	2	40	5	3	35	22	10	17	19	14	13
ӨВ/ОВ	6	10	63	6	4	47	25	45	26	29	15	18
ХӨ/КНС	5	12	86	7	10	87	17	48	29	29	35	28
Төвийн бүс							Central region					
Дүн/Sub total	13	10	133	12	14	143	15	12	15	13	16	15
ГС/ГС	-	1	4	-	-	7	-	22	10	-	-	16
ДА/ДА	4	2	27	2	2	28	17	9	11	10	9	11
ДО/ДО	2	3	25	4	1	30	15	23	19	32	8	22
ДҮ/ДУ	1	-	9	-	2	13	15	-	12	-	23	15
ӨМ/ОМ	4	1	26	4	2	29	31	8	21	25	17	20
СЭ/СЕ	1	1	18	2	2	21	6	7	10	10	13	12
ТӨ/ТО	1	2	24	-	5	15	11	20	23	-	45	13
Зүүн бүс							Eastern region					
Дүн/Sub total	12	5	90	11	12	93	32	15	21	28	30	21
ДД/ДД	5	1	30	4	4	32	28	7	17	30	23	18
СҮ/СУ	3	1	30	1	2	25	30	12	26	9	20	22
ХЭ/КНЕ	4	3	30	6	6	36	39	25	22	41	48	24
Улаанбаатар							Ulaanbaatar					
УБ/УВ	56	48	549	56	41	580	18	15	16	17	12	16

Бүлэг 4. Эрүүл мэнд

4.5 НАС БАРСАН ХҮНИЙ ТОО, бүс, аймаг, нийслэлээр, жил бүрийн эхний 11 сарын байдлаар
NUMBER OF PERSONS DIED, by regions, aimags and the Capital, as a first 11 months of the selected years

Аймаг, нийслэл Aimags and the capital	Нас барсан хүний тоо Number of persons died						Эмнэлэгт нас барсан Number of death in hospitals					
	2012			2013			2012			2013		
	X	XI	I-XI	X	XI	I-XI	X	XI	I-XI	X	XI	I-XI
Бүгд /Total	1 448	1 255	15 523	1 422	1 315	14 726	368	297	3 824	327	352	3 629
Үүнээс:/Of which:												
Баруун бүс							Western region					
Дүн/Sub total	183	148	1 858	168	166	1 785	44	32	461	37	52	425
БӨ/BO	38	33	380	41	45	379	15	6	97	6	10	81
ГО/GO	26	17	270	17	25	275	8	6	88	4	11	84
ЗА/ZA	44	38	409	37	28	385	10	8	103	9	10	85
УВ/UV	48	31	435	38	29	364	3	6	82	7	6	73
ХО/КНО	27	29	364	35	39	382	8	6	91	11	15	102
Хангайн бүс							Khangai region					
Дүн/Sub total	267	248	3 069	278	255	2 901	67	55	750	63	52	644
АР/АР	48	34	468	50	29	411	7	7	102	8	5	99
БХ/БКН	42	30	415	40	34	417	15	11	131	18	7	127
БҮ/ВУ	23	28	299	32	25	285	9	9	69	2	6	49
ОР/ОР	43	32	493	37	45	471	6	4	102	8	7	64
ӨВ/ОВ	53	52	618	42	52	559	14	10	167	13	11	143
ХӨ/КНС	58	72	776	77	70	758	16	14	179	14	16	162
Төвийн бүс							Central region					
Дүн/Sub total	207	191	2 325	195	190	2 159	30	23	378	33	33	361
ГС/ГС	8	11	94	5	5	59	1	2	15	2	1	12
ДА/ДА	45	39	542	45	49	509	9	6	88	7	9	77
ДО/ДО	32	27	318	33	27	321	6	2	62	4	5	62
ДУ/ДУ	21	19	211	22	18	207	1	4	39	4	2	37
ӨМ/ОМ	24	13	259	25	17	267	6	3	58	9	5	64
СЭ/СЕ	42	45	504	39	43	464	5	3	58	4	5	59
ТӨ/ТО	35	37	397	26	31	332	2	3	58	3	6	50
Зүүн бүс							Eastern region					
Дүн/Sub total	100	95	1 127	91	110	1 087	26	23	287	25	31	267
ДД/DD	39	38	466	38	52	453	12	12	135	7	19	116
СҮ/SU	29	23	298	23	26	314	9	5	70	4	5	66
ХЭ/КНЕ	32	34	363	30	32	320	5	6	82	14	7	85
Улаанбаатар							Ulaanbaatar					
УБ/УВ	691	573	7 144	690	594	6 794	201	164	1 948	169	184	1 932

4.6 ЭМЧЛҮҮЛСЭН ХҮНИЙ ТОО, бүс, аймаг, нийслэлээр, жил бүрийн эхний 11 сарын байдлаар
NUMBER OF PERSONS GOT TREATED, by regions, aimags and the Capital, as a first 11 months of the selected years

Аймаг, нийслэл Aimags and the Capital	Эмчлүүлсэн хүний тоо Number of persons got treated						
	2012			2013			2013 I-XI % 2012 I-XI
	X	XI	I-XI	X	XI	I-XI	
Бүгд /Total	61 046	60 979	652 789	59 320	63 842	663 259	101.6
Үүнээс:/Of which:							
Баруун бүс				Western region			
Дүн/Sub total	7 940	7 347	87 078	7 318	7 969	89 458	102.7
БӨ/BO	2 442	1 691	21 469	1 750	2 005	22 344	104.1
ГО/GO	1 115	1 217	13 236	1 212	1 332	13 327	100.7
ЗА/ZA	1 418	1 357	15 637	1 148	1 214	14 958	95.7
УВ/UV	1 446	1 460	17 637	1 496	1 575	17 989	102.0
ХО/КНО	1 519	1 622	19 099	1 712	1 843	20 840	109.1
Хангайн бүс				Khangai region			
Дүн/Sub total	9 766	10 343	111 748	9 186	10 067	110 222	98.6
АР/АР	1 622	1 743	19 761	1 505	1 679	18 816	95.2
БХ/БКН	1 655	1 707	17 732	1 639	1 565	18 191	102.6
БҮ/ВУ	1 069	1 066	12 051	926	956	11 700	97.1
ОР/ОР	1 609	1 548	17 464	1 666	1 638	17 537	100.4
ӨВ/ОВ	1 748	1 868	20 237	1 635	1 985	20 025	99.0
ХӨ/КНС	2 063	2 411	24 503	1 815	2 244	23 953	97.8
Төвийн бүс				Central region			
Дүн/Sub total	8 073	8 401	91 851	7 542	8 313	90 014	98.0
ГС/ГС	347	379	4 068	358	386	4 054	99.7
ДА/ДА	1 837	2 026	21 472	1 899	1 901	22 200	103.4
ДО/ДО	1 146	1 053	12 128	956	1 050	11 770	97.0
ДУ/ДУ	824	861	10 082	723	851	9 635	95.6
ӨМ/ОМ	802	823	9 610	961	959	9 942	103.5
СЭ/СЕ	1 826	1 944	20 388	1 548	1 899	18 674	91.6
ТӨ/ТО	1 291	1 315	14 103	1 097	1 267	13 739	97.4
Зүүн бүс				Eastern region			
Дүн/Sub total	3 854	3 882	42 700	3 462	3 576	41 253	96.6
ДД/DD	1 485	1 494	16 043	1 284	1 274	15 715	98.0
СҮ/SU	1 084	950	11 619	964	1 002	11 186	96.3
ХЭ/КНЕ	1 285	1 438	15 038	1 214	1 300	14 352	95.4
Улаанбаатар				Ulaanbaatar			
УБ/УВ	31 413	31 006	319 412	31 812	33 917	332 312	104.0

4.7 ХАЛДВАРТ ӨВЧНӨӨР ӨВЧЛӨГЧДИЙН ТОО, жил бүрийн эхний 11 сарын байдлаар
NUMBER OF COMMUNICABLE DISEASE CASES, as a first 11 months of the selected years

Хугацаа Periods	Халдварт өвчнөөр өвчлөгчдийн тоо Number of communicable disease cases	Вируст хепатит Viral hepatitis	Сүрьеэ Tuberculosis	Салхин цэцэг Varicella	Цусан суулга Shigellosis	Тэмбүү Syphilis	Гонококкт халдвар Gonococcal infection	Трихомониаз Trichomoniasis	Гахайн хавдар Mumps	
2011 I	3 050	1 297	269	278	110	259	369	277	54	
II	3 183	962	347	338	92	379	432	374	42	
III	3 626	993	439	399	127	336	446	352	267	
IV	3 769	858	499	480	136	403	452	429	157	
V	3 485	673	441	466	164	411	490	331	140	
VI	3 556	668	421	433	239	378	455	365	97	
VII	2 587	603	338	126	299	266	340	242	60	
VIII	2 831	765	288	34	364	372	377	299	10	
IX	3 294	1 319	245	31	238	386	423	327	22	
X	4 067	1 981	240	48	140	362	444	375	12	
XI	4 980	2 493	236	182	129	395	521	358	30	
I-XI	38 428	12 612	3 763	2 815	2 038	3 947	4 749	3 729	891	
2012 I	3 815	1 398	303	347	113	361	408	346	279	
II	3 405	880	290	305	75	329	398	345	575	
III	3 776	552	435	220	87	440	418	352	976	
IV	4 321	487	443	240	129	440	521	397	1 306	
V	4 748	368	429	281	151	420	439	414	1 922	
VI	4 140	273	422	302	138	329	344	295	1 736	
VII	2 858	296	329	114	278	245	385	233	728	
VIII	2 699	329	324	27	322	384	441	299	177	
IX	2 639	461	214	45	347	502	433	331	76	
X	3 672	685	271	221	210	502	443	314	215	
XI	3 225	655	232	355	109	461	490	380	309	
I-XI	39 298	6 384	3 692	2 457	1 959	4 413	4 720	3 706	8 299	
2013 I	4 370	409	335	604	90	629	549	386	1 145	
II	2 769	284	268	386	60	397	357	272	651	
III	3 399	305	394	488	78	526	427	388	560	
IV	3 919	274	450	631	89	567	428	342	877	
V	4 090	178	429	688	156	569	408	279	939	
VI	3 209	142	423	554	130	459	364	294	498	
VII	2 774	166	321	222	311	410	395	277	284	
VIII	2 214	183	289	49	261	376	412	279	77	
IX	2 498	138	328	44	375	491	384	340	43	
X	2 488	193	240	152	164	566	392	317	32	
XI	2 711	145	294	357	132	572	373	343	55	
I-XI	34 441	2 417	3 771	4 175	1 846	5 562	4 489	3 517	5 161	
2013 I-XI %		87.6	37.9	102.1	169.9	94.2	126.0	95.1	94.9	62.2
2012 I-XI										

Халдварт өвчнөөр өвчлөгчдийн бүтэц, өвчний төрлөөр, 2012 оны эхний 11 сарын байдлаар
Composition of communicable disease cases, by types as a first 11 months of 2012 year

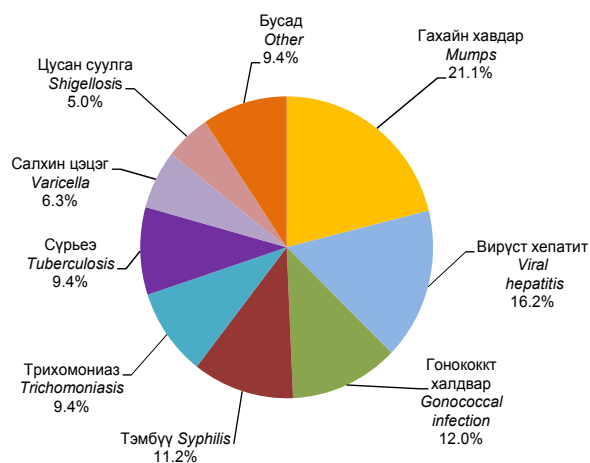

Халдварт өвчнөөр өвчлөгчдийн бүтэц, өвчний төрлөөр, 2013 оны эхний 11 сарын байдлаар
Composition of communicable disease cases, by types as a first 11 months of 2013 year

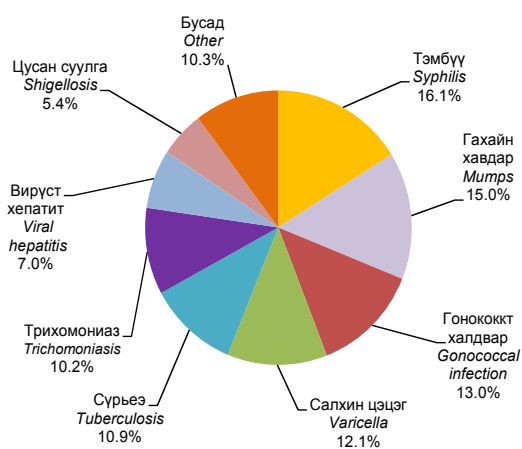

V. ГЭМТ ХЭРЭГ
CRIME

5.1 УЛСЫН ХЭМЖЭЭНД БҮРТГЭГДСЭН ГЭМТ ХЭРГИЙН ТОО, хэргийн ангилал, төрлөөр, жил бүрийн эхний 11 сарын байдлаар
NUMBER OF COMMITTED OFFENCES, by classification and types of crimes, as a first 11 months of selected years

Хэргийн төрөл	Types of offences	2012			2013			2013 I-XI 2012 I-XI %
		X	XI	I-XI	X	XI	I-XI	
Бүртгэгдсэн хэрэг - Бүгд	Committed offences - Total	2 407	2 086	20 133	2 790	2 365	23 222	115.3
Гэмт хэргийн ангиллаар	By classification of crime							
Хөнгөн	Minor	949	889	8 723	1 195	1 048	10 602	121.5
Хүндэвтэр	Less serious	1 223	1 015	9 177	1 349	1 140	10 608	115.6
Хүнд	Serious	186	146	1 760	204	142	1 613	91.6
Онц хүнд	Grave	49	36	473	42	35	399	84.4
Гэмт хэргийн төрлөөр	By types of offences							
Хүний амь бие, эрүүл мэндийн эсрэг гэмт хэрэг	Crimes against human life and health (or physical well-being)	793	717	6 531	999	860	7 567	115.9
Үүнээс:	Of which:							
Хүнийг санаатай алах	Attempted murder	16	15	215	15	13	181	84.2
Бусдыг болгоомжгүй алах	Negligent murder	1	3	15	4	2	18	120.0
Амиа хорлосон	Committed to suicide	21	16	44	21	20	57	129.5
Золгүй явдлаас нас барсан	Deaths due to unfortunate cases	124	103	250	155	111	349	139.6
Бусдын бие махбодод гэмтэл учруулах	Inflicted injury to someone's body	626	576	5 970	803	709	6 921	115.9
Хүний эрх, эрх чөлөө, алдар хүнд, нэр төрийн эсрэг гэмт хэрэг	Crimes against individual's reputation and dignity	8	5	43	7	5	51	118.6
Хүүхэд, гэр бүл, нийгмийн ёс суртахууны эсрэг гэмт хэрэг	Crimes against children, family and social morals	41	41	388	45	29	398	102.6
Үүнээс:	Of which:							
Хүчин	Rape	32	30	295	39	23	318	107.8
Иргэдийн улс төрийн болон бусад эрх, эрх чөлөөний эсрэг гэмт хэрэг	Crimes against citizens' political and other rights and freedoms	19	13	104	17	10	111	106.7
Өмчлөх эрхийн эсрэг гэмт хэрэг	Crimes against the right of ownership	929	848	8 122	1 105	934	10 083	124.1
Үүнээс:	Of which:							
Хулгай	Theft of property	608	573	5 606	765	650	7 169	127.9
Булаалт	Mugging	21	16	166	26	15	213	128.3
Дээрэм	Robbery	73	42	502	73	52	560	111.6
Залилан	Fraud	149	129	1 005	123	122	1 112	110.6
Завших, үрэгдүүлэх	Forgery	23	31	246	34	26	293	119.1
Үндэсний аюулгүй байдлын эсрэг гэмт хэрэг	Crimes against national security	37	5	133	1	3	45	33.8
Аж ахуйн эсрэг гэмт хэрэг	Economic crimes	15	26	170	26	23	191	112.4
Нийгмийн аюулгүй байдлын эсрэг гэмт хэрэг	Crimes against public security	172	142	1 562	221	164	1 732	110.9
Үүнээс:	Of which:							
Танхайрах	Hooliganism	166	131	1 503	216	159	1 679	111.7
Хүн амын эрүүл мэндийн эсрэг гэмт хэрэг	Crimes against public health	20	15	287	27	20	299	104.2
Байгаль хамгаалах журмын эсрэг гэмт хэрэг	Crimes against environmental protection rules	37	30	380	43	49	310	81.6
Тээврийн хэрэгслийн хөдөлгөөний аюулгүй байдал, ашиглалтын журмын эсрэг гэмт хэрэг	Crimes against the rules of safety of traffic and use of motor vehicles	276	212	1 904	266	223	1 984	104.2
Захиргааны журмын эсрэг гэмт хэрэг	Crimes against administrative order	34	22	304	20	14	258	84.9
Шүүн таслах ажиллагааны эсрэг гэмт хэрэг	Crimes against administration of justice	11	3	91	9	10	86	94.5
Албан тушаалын гэмт хэрэг	Malfeasance crimes	14	6	99	2	20	95	95.9
Цэргийн албаны эсрэг гэмт хэрэг	Crimes against military service	1	1	15	-	1	10	-
Компьютерийн мэдээллийн аюулгүй байдлын эсрэг гэмт хэрэг	Crimes against security of computer data	-	-	-	2	-	2	-

Эх үүсвэр : Засгийн Газрын Тохируулагч агентлаг Цагдаагийн ерөнхий газрын мэдээлэл

Source: Report of the Government Regulatory Agency-General Police Department

5.2 БҮРТГЭГДСЭН ГЭМТ ХЭРГИЙН ТОО, бүс, аймаг, нийслэлээр, хэргийн төрлөөр, жил бүрийн эхний 11 сарын байдлаар
 NUMBER OF COMMITTED OFFENCES, by regions, aimags and the Capital, by types, as a first 11 months of selected years

Аймаг, нийслэл Aimags and the Capital	Бүгд		Хүний амь бие, эрүүл мэндийн эсрэг гэмт хэрэг		Гэр бүлийн хүчирхийллийн улмаас үйлдэгдсэн гэмт хэрэг		Хүүхэд, гэр бүл, нийгмийн ёс суртахууны эсрэг гэмт хэрэг		Нийгмийн аюулгүй байдлын эсрэг гэмт хэрэг		Тээврийн хэрэгслийн хөдөлгөөний аюулгүй байдал, ашиглалтын журмын эсрэг гэмт хэрэг		Өмчлөх эрхийн эсрэг гэмт хэрэг	
	2012 I-XI	2013 I-XI	2012 I-XI	2013 I-XI	2012 I-XI	2013 I-XI	2012 I-XI	2013 I-XI	2012 I-XI	2013 I-XI	2012 I-XI	2013 I-XI	2012 I-XI	2013 I-XI
Бүгд / Total	20 133	23 222	6 531	7 567	500	352	388	398	1 562	1 732	1 904	1 984	8 122	10 083
	Баруун бүс													
	<i>Western region</i>													
Дүн / Subtotal	1 442	1 412	575	595	16	22	31	23	40	41	128	116	534	512
БӨ/BO	431	323	226	207	5	4	10	2	4	4	23	19	125	67
ГО/GO	150	172	40	54	1	-	10	3	6	16	15	25	66	56
ЗА/ZA	322	280	137	117	8	13	2	6	10	4	25	20	115	102
УВ/UV	285	305	88	104	-	5	4	6	17	11	22	23	128	130
ХО/КНО	254	332	84	113	2	-	5	6	3	6	43	29	100	157
	Хангайн бүс													
	<i>Khangai region</i>													
Дүн / Subtotal	2 442	2 730	827	975	54	63	45	58	91	77	284	234	952	1 176
АР/AR	392	408	109	156	-	3	3	6	8	7	24	38	168	176
БХ/ВКН	314	414	84	123	-	2	10	17	18	11	57	38	114	181
БУ/BU	273	367	69	114	1	7	4	5	6	14	43	36	131	182
ОР/OR	482	563	189	217	34	39	10	6	33	20	46	45	186	251
ӨВ/OV	505	481	196	198	12	11	9	13	16	13	59	46	188	160
ХӨ/КНС	476	497	180	167	7	1	9	11	10	12	55	31	165	226
	Төвийн бүс													
	<i>Central region</i>													
Дүн / Subtotal	3 179	3 494	1 210	1 254	32	49	66	66	144	171	358	421	1 084	1 252
ГС/GS	145	160	70	90	4	2	3	2	8	8	13	19	38	34
ДА/DA	574	689	250	279	1	11	9	12	26	42	52	51	210	263
ДО/DO	543	507	229	190	9	7	12	11	26	14	43	67	170	153
ДУ/DU	189	254	73	86	3	6	2	3	11	12	10	26	85	117
ӨМ/OM	335	384	137	133	11	14	6	5	11	25	62	58	89	125
СЭ/SE	671	636	243	240	3	5	21	19	42	36	70	57	194	190
ТӨ/ТО	722	864	208	236	1	4	13	14	20	34	108	143	298	370
	Зүүн бүс													
	<i>Eastern region</i>													
Дүн / Subtotal	1 318	1 361	328	396	45	22	26	29	136	100	91	101	662	649
ДД/DD	535	682	177	202	22	3	10	17	31	35	31	39	251	348
СҮ/SU	193	295	61	104	1	1	6	3	19	26	20	25	79	121
ХЭ/КНЕ	590	384	90	90	22	18	10	9	86	39	40	37	332	180
	Улаанбаатар													
	<i>Ulaanbaatar</i>													
УБ/UB	11 584	14 024	3 560	4 310	353	195	218	221	1 139	1 334	1 037	1 104	4 817	6 420
Бусад* / Other*	168	201	31	37	-	1	2	1	12	9	6	8	73	74

* - Төмөр замын цагдаагийн хэлтэс, Иргэний агаарын тээврийн цагдаагийн хэлтэст бүртгэгдсэн болон Монгол Улсын иргэдийн хилийн чанадад үйлдсэн хэргийг хамруулав.

* - Offences recorded in Police divisions of Mongolian Railway and Airlines, and committed by Mongolian citizens in abroad have included.

5.3 18, ТҮҮНЭЭС ДЭЭШ НАСНЫ 10000 ХҮНД НОГДОХ БҮРТГЭГДСЭН ГЭМТ ХЭРГИЙН ТОО,
бүс, аймаг, нийслэлээр, жил бүрийн эхний 11 сарын байдлаар
NUMBER OF OFFENCES PER 10000 POPULATION AGED 18 AND ABOVE,
by regions, aimags and the Capital, as a first 11 months of selected years

Аймаг, нийслэл	Aimags and the Capital	2012			2013		
		X	XI	I-XI	X	XI	I-XI
Улсын дундаж	National average	13	11	107	15	13	123
	Баруун бүс						
	Western region						
Дундаж	Average	9	7	63	6	6	63
Баян-Өлгий	Bayan-Olgii	12	8	82	6	5	61
Говь-Алтай	Govi-Altai	6	2	43	5	4	49
Завхан	Zavkhan	9	10	70	6	6	62
Увс	Uvs	8	7	65	9	10	69
Ховд	Khovd	7	6	50	5	6	69
	Хангайн бүс						
	Khangaï region						
Дундаж	Average	7	7	67	9	8	74
Архангай	Arkhangai	8	4	66	8	7	68
Баянхонгор	Bayankhongor	6	5	59	8	8	78
Булган	Bulgan	8	5	70	11	8	93
Орхон	Orkhon	9	11	80	10	8	92
Өвөрхангай	Ovorkhangai	9	5	70	7	8	67
Хөвсгөл	Khovsgol	3	9	58	9	7	61
	Төвийн бүс						
	Central region						
Дундаж	Average	14	11	103	13	12	114
Говьсүмбэр	Govisumber	13	16	148	17	21	162
Дархан-Уул	Darkhan-Uul	9	10	89	12	14	112
Дорноговь	Dornogovi	16	17	136	14	10	126
Дундговь	Dundgovi	9	5	64	7	12	87
Өмнөговь	Omnogovi	13	10	95	12	15	104
Сэлэнгэ	Selenge	12	11	95	11	6	90
Төв	Tov	23	13	122	18	17	147
	Зүүн бүс						
	Eastern region						
Дундаж	Average	12	9	100	12	10	102
Дорнод	Dornod	15	9	106	15	10	135
Сүхбаатар	Sukhbaatar	7	7	53	12	9	80
Хэнтий	Khentii	11	12	130	9	12	84
	Улаанбаатар						
	Ulaanbaatar						
Улаанбаатар	Ulaanbaatar	17	15	139	21	17	167

Тайлбар: - Тухайн оны эхний 18, түүнээс дээш насны хүн амын тоонд үндэслэн тооцов.
Note: - Estimated by population aged 18 and over at beginning of given year

5.4 ГЭМТ ХЭРГИЙН УЛМААС УЧИРСАН ХОХИРОЛ, жил бүрийн эхний 11 сарын байдлаар
DAMAGES CAUSED BY CRIME, as a first 11 months of selected years

сая төг mln.tog

Үзүүлэлт	Indicators	2012			2013		
		X	XI	I-XI	X	XI	I-XI
Учирсан хохирол-Бүгд	Total amount of damages	4 988.9	4 689.0	42 702.1	21 712.2	22 622.6	155 871.7
Үүнээс:	Of which:						
Төрийн өмчид учирсан	Damages for state property	356.8	54.9	4 351.4	3 327.9	693.9	78 081.1
Хувийн өмчид учирсан*	Damages for private property*	4 541.4	4 591.3	37 462.4	17 695.7	21 558.8	70 781.4
Нөхөн төлүүлсэн	Amount of restituted damages	2 556.4	1 983.1	22 269.3	5 705.4	10 047.8	96 974.9

* - Хувь хүнд учирсан хохирлыг оруулсан .

* - Damages suffered for individuals are included.

5.5 БҮРТГЭГДСЭН ГЭМТ ХЭРЭГТ ХОЛБОГДСОН СЭЖИГТЭН, ЯЛЛАГДАГЧДЫН ТОО, бүс, аймаг, нийслэлээр, жил бүрийн эхний 11 сарын байдлаар
NUMBER OF OFFENDERS (SUSPECTS AND DEFENDANTS), by regions, aimags and the Capital, by types, as a first 11 months of selected years

Аймаг, нийслэл Aimags and the Capital	Хэрэгт холбогдсон нийт сэжигтэн, яллагдагчид Total number of offenders (suspects & defendants)				Хэрэг үйлдэхдээ Crime committed by				Ял шийтгэлийн хугацаа дуусаагүй байсан Period of punishment has not expired	
	2012 I-XI	2013 I-XI	Эмэгтэй Female	18 хүртэлх насны Below age of 18	Бүлэглэсэн Group of people		Согтуу байсан Drunk people		2012 I-XI	2013 I-XI
					2012 I-XI	2013 I-XI	2012 I-XI	2013 I-XI		
	Бүгд / Total	18 013	19 847	2 819	1 099	3 576	3 623	4 343	5 187	843
Баруун бүс	Western region									
Дүн / Subtotal	1 452	1 327	113	94	319	283	385	371	36	33
БӨ/ВО	448	308	20	20	71	42	119	83	15	5
ГО/ГО	179	173	21	6	62	31	28	48	1	3
ЗА/ЗА	299	226	17	11	39	26	95	73	6	6
УВ/УВ	254	260	22	13	66	66	75	88	2	5
ХО/КНО	272	360	33	44	81	118	68	79	12	14
Хангайн бүс	Khangai region									
Дүн / Subtotal	2 354	2 695	271	189	707	684	831	806	90	131
АР/АР	365	405	32	22	170	114	122	94	24	12
БХ/ВКН	323	443	54	27	79	128	83	107	11	16
БУ/ВУ	255	354	30	20	60	101	58	76	14	18
ОР/ОР	489	480	69	65	157	87	239	174	22	29
ӨВ/ОВ	490	520	42	24	138	121	176	153	8	13
ХӨ/КНС	432	493	44	31	103	133	153	202	11	43
Төвийн бүс	Central region									
Дүн / Subtotal	3 161	3 268	387	196	721	682	983	1 000	128	169
ГС/ГС	141	164	30	7	38	31	65	80	6	14
ДА/ДА	604	670	105	69	170	163	208	256	40	35
ДО/ДО	561	495	54	21	126	95	234	192	24	18
ДУ/ДУ	174	193	12	8	38	43	67	80	1	4
ӨМ/ОМ	271	348	34	24	35	58	82	107	4	12
СЭ/СЕ	768	711	93	38	228	197	274	224	45	69
ТӨ/ТО	642	687	59	29	86	95	53	61	8	17
Зүүн бүс	Eastern region									
Дүн / Subtotal	1 155	1 275	106	76	302	342	368	404	67	34
ДД/ДД	527	632	52	34	152	173	156	186	23	11
СҮ/СУ	173	300	26	25	28	75	51	104	1	3
ХЭ/КНЕ	455	343	28	17	122	94	161	114	43	20
Улаанбаатар	Ulaanbaatar									
УБ/УБ	9 708	11 102	1 894	541	1 455	1 583	1 744	2 581	516	417
Бусад* / Other*	183	180	48	3	72	49	32	25	6	9

* - Төмөр замын цагдаагийн хэлтэс, Иргэний агаарын тээврийн цагдаагийн хэлтэст бүртгэгдсэн болон Монгол Улсын иргэдийн хилийн чанадад үйлдсэн хэргийг хамааруулав.

* - Offences recorded in Police divisions of Mongolian Railway and Airlines, and committed by Mongolian citizens in abroad have included.

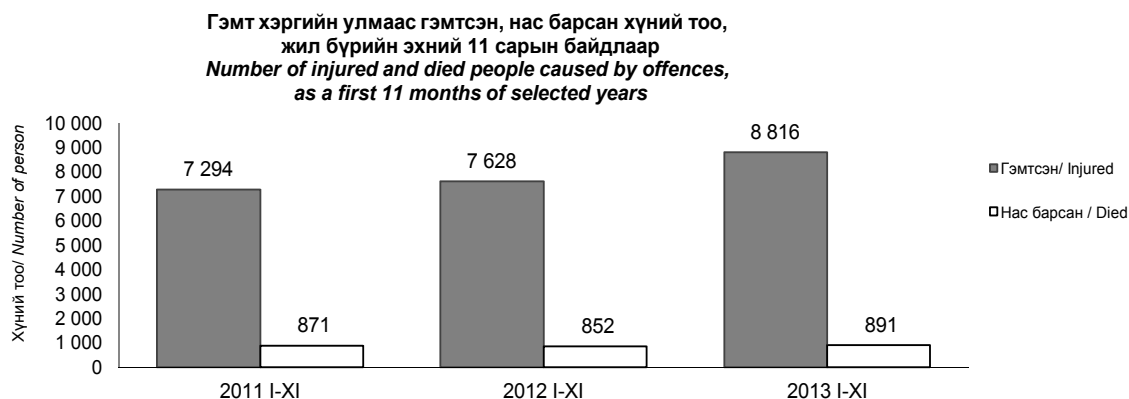

VI. ҮНЭ
PRICES

6.1. ХЭРЭГЛЭЭНИЙ ҮНИЙН УЛСЫН ИНДЕКС, барааны бүлэг, дэд бүлгээр, 2013 оны 11 дүгээр сард
NATIONAL CONSUMER PRICE INDEX, by group and subgroup, for November, 2013

Бүлэг, дэд бүлэг	Group and subgroup	хувь percentage		
		2013 XI 2012 XI	2013 XI 2012 XII	2013 XI 2013 X
ЕРӨНХИЙ ИНДЕКС	OVERALL INDEX	112.0	111.1	101.3
ХҮНСНИЙ БАРАА, УНДАА, УС	FOOD AND NON-ALCOHOLIC BEVERAGES	112.8	111.0	101.4
Хүнсний бараа	Foodstuffs	112.7	110.8	101.4
Талх, гурил, будаа	Bread, flour and cereals	115.6	115.1	101.1
Мах, махан бүтээгдэхүүн	Meat and meat products	111.5	109.6	98.0
Сүү, сүүн бүтээгдэхүүн, өндөг	Milk, dairy products, and eggs	119.7	115.1	111.6
Төрөл бүрийн өөх, тос	Oils and fats	108.7	108.8	101.2
Жимс, жимсгэнэ	Fruit	114.8	114.6	103.7
Төмс, хүнсний ногоо	Potato and vegetables	106.0	100.0	109.0
Саахар, жимсний чанамал, чихэр, шоколад	Sugar, jam, candy and chocolate	106.9	106.6	101.2
Хүнсний бусад бүтээгдэхүүн	Other food products	111.6	110.8	102.2
Согтууруулах бус ундаа	Non-alcoholic beverages	115.5	115.1	101.4
СОГТУУРУУЛАХ УНДАА, ТАМХИ	ALCOHOLIC BEVERAGES, TOBACCO	111.8	111.1	100.9
Согтууруулах ундаа	Alcoholic beverages	106.7	106.8	100.0
Тамхи	Tobacco	116.4	114.8	101.5
ХУВЦАС, БӨС БАРАА, ГУТАЛ	CLOTHING, FOOTWEAR AND CLOTH	116.6	115.6	102.3
Хувцас, бөс бараа	Clothing, cloth	116.3	115.2	102.0
Хөвөн бөс, бараа	Clothing materials	119.4	117.6	102.3
Бүх төрлийн хувцас	Garments	116.4	115.3	101.8
Жижиг эдлэл, хэрэгсэл	Other articles, clothing accessories	112.4	111.0	106.4
Гутал	Footwear	117.5	116.5	103.1
ОРОН СУУЦ, УС, ЦАХИЛГААН, ТҮЛШ	HOUSING, WATER, ELECTRICITY AND FUELS	106.9	107.2	100.7
Орон сууцны бодит түрээс	Actual rentals for housing	120.8	120.8	104.2
Орон сууцны засвар, үйлчилгээ	Maintenance and repair of the dwelling	110.9	111.1	100.2
Усан хангамж, бусад үйлчилгээ	Water supply and miscellaneous services	110.5	110.5	100.9
Цахилгаан, хийн болон бусад түлш	Electricity, gas and other fuels	101.3	101.7	100.2
ГЭР АХУЙН ТАВИЛГА, ГЭР АХУЙН БАРАА	FURNISHINGS, HOUSEHOLD EQUIPMENT	117.1	116.3	102.0
Тавилга, хэрэгсэл, хивс, дэвсгэр	Furniture, carpets and other floor coverings	121.5	120.1	101.7
Оёмол, нэхмэл эдлэл	Household textiles	116.3	115.5	101.6
Цахилгаан бараа	Household appliances	114.5	114.5	104.9
Шилэн эдлэл, сав суулга	Glassware, tableware and household utensils	115.3	115.1	102.2
Багаж хэрэгсэл	Tools and equipment	113.8	113.2	101.4
Цэвэрлэгээний болон бусад жижиг бараа	Household maintenance	115.5	114.8	100.9
ЭМ, ТАРИА, ЭМНЭЛГИЙН ҮЙЛЧИЛГЭЭ	HEALTH	112.1	112.0	100.7
Эм, тариа, эмнэлгийн хэрэгсэл	Medical products, appliances and equipment	108.1	108.0	100.1
Амбулаторийн үйлчилгээ	Out-patient services	122.9	122.9	103.5
Эмнэлэгт хэвтэж эмчлүүлэх үйлчилгээ	Hospital services	114.6	114.6	100.0
ТЭЭВЭР	TRANSPORT	104.2	103.0	100.3
Тээврийн хэрэгслийн худалдан авалт	Purchase of vehicles	100.4	99.3	99.9
Хувийн тээврийн хэрэгслийн засвар, үйлчилгээ	Operation of personal transport equipment	106.4	104.6	100.1
Тээврийн үйлчилгээ	Transport services	104.7	104.5	101.1
ХОЛБООНЫ ХЭРЭГСЭЛ, ШУУДАНГИЙН ҮЙЛЧИЛГЭЭ	COMMUNICATION	99.7	99.7	100.0
АМРАЛТ, ЧӨЛӨӨТ ЦАГ, СОЁЛЫН БАРАА, ҮЙЛЧИЛГЭЭ	RECREATION AND CULTURE	100.3	100.3	100.4
Дуу, дүрс, гэрэл зураг, бусад тоног төхөөрөмж	Audio, visual, photographic and information processing equipment	91.5	92.5	100.6
Чөлөөт цаг, соёлын үйлчилгээ	Recreational and cultural services	109.8	107.7	100.4
Ном, сонин бичгийн хэрэгсэл	Newspapers, books and stationery	105.2	105.0	100.4
БОЛОВСРОЛЫН ҮЙЛЧИЛГЭЭ	EDUCATION	127.2	127.2	100.0
ЗОЧИД БУУДАЛ, НИЙТИЙН ХООЛ, ДОТУУР БАЙР	RESTAURANTS AND HOTELS	117.9	117.7	102.0
Нийтийн хоолны үйлчилгээ	Catering service	115.9	115.7	102.1
Зочид буудал, дотуур байрны үйлчилгээ	Hotels, accommodation service	129.1	128.5	101.2
БАСАД БАРАА, ҮЙЛЧИЛГЭЭ	MISCELLANEOUS GOODS AND SERVICES	116.1	115.9	103.3
Хувь хүнд хандсан үйлчилгээ	Personal care	117.4	117.2	103.8
Хувь хүний эд зүйл, хэрэглэл	Personal effects	112.2	111.6	100.8
Санхүүгийн үйлчилгээ	Financial services	100.0	100.0	100.0

6.2. ХЭРЭГЛЭЭНИЙ ҮНИЙН УЛСЫН ИНДЕКС, өмнөх сарынхтай харьцуулснаар, бүлэг, аймаг, нийслэлээр, 2013 оны 11 дүгээр сард
 NATIONAL CONSUMER PRICE INDEX, compared with previous month, by group, by aimag and the Capital, for November 2013

Аймаг, нийслэл	Ерөнхий индекс	Хүнсний бараа, ундаа, ус	Солтууруулах ундаа, тамхи	Хувцас, бөс бараа, гутаал	Орон сууц, ус, цахилгаан, түлш	Гэр ахуйн тавилга, бараа	Эм, тариа, эмнэлгийн үйлчилгээ	Тээвэр	Холбооны хэрэгсэл, шуудангийн үйлчилгээ	Амралт, чөлөөт цаг, соёлын бараа, үйлчилгээ	Боловсролын үйлчилгээ	Зочид буудал, зоогийн газар, дотуур байр	хувь, percentage
													Miscellaneous goods & services
Aimag and the Capital	Overall index	Food and non-alcoholic beverages	Alcoholic beverages, tobacco	Clothing, footwear and cloth	Housing, water, electricity and fuels	Furnishings, household equipment	Health	Transport	Communi- cation	Recreation and culture	Education	Restaurants and hotels	102.0
Улсын дүн	101.3	101.4	100.9	102.3	100.7	102.0	100.7	100.3	100.0	100.4	100.0	102.0	103.3
National													
Баруун бүс													
БӨ/ВО	102.5	102.9	100.9	109.1	97.8	100.4	100.6	100.6	100.0	100.0	100.0	100.0	102.2
ГО/ГО	100.8	101.3	101.1	100.8	100.0	100.3	100.0	100.3	100.0	100.0	100.0	101.5	100.4
ЗА/ЗА	100.5	98.5	100.9	102.1	100.5	100.3	100.0	100.0	100.0	104.6	100.0	100.0	100.5
УВ/УВ	101.0	101.6	99.8	102.1	100.0	100.8	101.8	99.9	100.0	99.6	100.0	100.0	102.4
ХО/КНО	99.3	98.2	100.0	99.6	100.0	100.0	100.0	100.0	100.0	100.0	100.0	100.0	100.0
Хангайн бүс													
АР/АР	101.1	103.0	100.0	100.1	100.2	100.5	100.0	100.0	100.0	103.7	100.0	100.0	101.5
БХ/ВКН	101.6	103.8	108.0	101.1	100.4	101.5	100.0	100.0	100.0	100.0	100.0	97.9	100.9
БУ/БУ	99.8	98.8	100.0	100.0	100.0	100.0	100.0	100.0	100.0	100.0	100.0	100.0	100.0
ОР/ОР	101.5	101.6	100.0	101.9	103.0	102.6	100.7	100.0	100.0	100.0	100.0	103.8	100.3
ӨВ/ӨВ	101.3	102.4	103.8	104.9	91.7	104.1	100.0	98.1	100.0	100.6	100.0	100.0	102.7
ХӨ/КНС	100.7	102.0	100.0	101.3	97.5	98.4	100.0	100.4	100.0	101.0	100.0	104.2	105.0
Төвийн бүс													
ГС/ГС	102.0	100.1	102.6	102.2	111.0	99.9	100.0	100.0	100.0	104.1	100.0	104.1	100.8
ДА/ДА	103.0	106.1	100.2	103.0	99.1	102.2	100.0	100.0	100.0	100.0	100.0	100.0	110.3
ДО/ДО	103.4	100.8	100.0	109.9	108.3	102.1	100.0	100.0	100.0	101.3	100.0	100.0	103.2
ДУ/ДУ	99.9	97.7	101.9	101.4	105.0	100.0	100.2	99.4	99.9	100.0	100.0	99.7	100.7
ӨМ/ӨМ	102.8	102.5	100.4	108.1	100.8	103.1	100.0	100.1	100.0	100.8	100.0	100.0	101.5
СЭ/СЭ	100.1	100.4	100.0	100.1	100.0	99.5	100.0	100.0	100.0	100.0	100.0	100.0	100.0
ТӨ/ТО	101.4	100.7	100.0	102.7	96.9	103.2	110.1	100.0	100.0	99.6	100.0	106.4	100.9
Зүүн бүс													
ДД/ДД	100.7	101.2	101.0	101.0	100.0	100.4	100.0	100.1	100.0	99.6	100.0	100.0	100.6
СҮ/СҮ	101.2	100.1	100.0	103.3	100.1	103.6	100.0	100.0	100.0	100.0	100.0	100.1	101.3
ХЭ/КНЕ	100.1	100.4	100.1	100.8	95.6	100.4	100.7	102.2	101.3	99.8	100.0	109.3	100.8
Улаанбаатар													
УБ/УБ	101.3	101.4	100.9	101.6	101.3	102.8	100.0	100.6	100.0	100.3	100.0	102.4	104.5

6.3. ХЭРЭГЛЭЭНИЙ ҮНИЙН УЛСЫН ИНДЕКС, өмнөх оны эцсийнхтэй харьцуулснаар, бүлэг, аймаг, нийслэлээр, 2013 оны 11 дүгээр сард
 NATIONAL CONSUMER PRICE INDEX, compared with the end of previous year, by group, by aimag and the Capital, for November, 2013

Аймаг, нийслэл	Ерөнхий индекс	Хүнсний бараа, ундаа, ус	Согтууруулах ундаа, тамхи	Хувцас, бөс бараа, гулал	Орон сууц, ус, цахилгаан, түлш	Гэр ахуйн тавилга, бараа	Эм, тариа, эмнэлгийн үйлчилгээ	Тээвэр	Холбооны хэрэгсэл, шуудангийн үйлчилгээ	Амралт, чөлөөт цаг, соёлын бараа,	Боловсролын үйлчилгээ	хувь, percentage	
												Зоочид буудал, зоогийн газар, дотуур байр	Бусад бараа, үйлчилгээ
Aimag and the Capital	Overall index	Food and non-alcoholic beverages	Alcoholic beverages, tobacco	Clothing, footwear and cloth	Housing, water, electricity and fuels	Furnishings, household equipment	Health	Transport	Communi- cation	Recreation and culture	Education	Restaurants and hotels	Miscellaneous goods & services
Улсын дүн <i>National</i>	111.1	111.0	111.1	115.6	107.2	116.3	112.0	103.0	99.7	100.3	127.2	117.7	115.9
Баруун бүс													
БӨ/ВО	111.9	105.6	107.0	136.0	110.5	117.4	103.9	103.7	100.4	103.0	100.0	120.1	121.3
ГО/ГО	107.8	110.0	121.6	110.2	96.4	100.0	100.0	102.6	98.6	99.9	120.6	104.0	97.1
ЗА/ЗА	114.9	111.7	139.2	114.9	120.3	117.4	100.1	104.3	99.9	134.5	120.2	161.7	101.2
УВ/УВ	107.8	103.0	112.4	112.9	110.7	112.2	105.0	102.4	98.5	100.0	133.3	108.4	110.7
ХО/КНО	109.6	109.4	123.3	116.3	99.1	116.9	99.0	107.6	100.0	104.0	100.0	110.3	108.3
Хангайн бүс													
АР/АР	107.8	103.6	106.6	116.3	101.8	106.1	99.7	102.0	99.4	103.5	121.2	110.1	115.2
БХ/БКН	111.5	111.7	134.2	120.0	97.5	139.9	103.0	96.6	100.0	77.0	113.6	119.1	104.9
БҮ/БУ	125.1	114.0	129.3	160.4	100.7	141.7	107.9	105.7	99.8	113.9	133.2	157.6	123.7
ОР/ОР	114.5	115.1	114.3	120.3	117.0	123.6	104.8	105.2	99.2	112.9	119.2	109.2	116.2
ӨВ/ӨВ	115.5	113.1	111.7	130.2	102.3	115.5	93.8	108.5	99.7	97.3	132.6	100.6	110.3
ХӨ/КНС	108.5	110.0	110.9	111.6	96.9	106.3	109.2	105.0	100.0	99.3	122.9	133.3	118.2
Төвийн бүс													
ГС/ГС	113.8	113.3	110.0	117.9	131.4	109.2	100.0	100.6	97.3	106.0	133.2	108.5	106.5
ДА/ДА	110.7	111.2	103.6	111.4	113.2	111.0	101.8	105.9	99.9	100.0	125.0	113.4	123.6
ДО/ДО	116.8	108.6	107.2	144.7	115.5	117.7	97.5	117.2	100.0	96.1	117.5	108.2	114.3
ДУ/ДУ	113.0	111.3	123.9	121.8	106.9	118.1	98.4	104.5	98.0	118.8	113.9	119.8	113.1
ӨМ/ӨМ	115.7	114.0	118.6	122.8	112.4	117.9	104.9	107.4	100.9	104.0	133.2	136.5	111.1
СЭ/СЭ	107.0	112.3	108.8	104.4	104.1	100.9	100.1	101.8	99.8	100.1	133.2	104.4	102.5
ТӨ/ТО	112.0	115.3	115.2	110.8	101.5	114.8	135.8	106.4	100.0	94.7	133.2	125.2	116.5
Зүүн бүс													
ДД/ДД	109.4	105.6	113.0	125.8	106.0	113.1	96.0	98.3	97.4	100.0	121.3	111.3	105.6
СҮ/СҮ	109.6	110.6	115.2	110.9	104.2	115.8	106.8	103.2	96.3	103.7	130.0	123.6	118.7
ХЭ/КНЕ	110.1	113.8	100.6	112.8	105.2	114.3	110.7	96.5	101.7	106.2	133.2	128.0	109.1
Улаанбаатар													
УБ/УБ	110.3	111.3	108.5	109.4	107.2	117.3	119.3	101.6	99.8	98.0	128.4	117.4	119.3

6.4. ХЭРЭГЛЭЭНИЙ ҮНИЙН УЛСЫН ИНДЕКС, өмнөх оны мөн үеийнхтэй харьцуулснаар, бүлэг, аймаг, нийслэлээр, 2013 оны 11 дүгээр сард
 NATIONAL CONSUMER PRICE INDEX, compared the same period of previous year, by group, by aimag and the Capital, for November 2013

Аймаг, нийслэл	Ерөнхий индекс	Хүнсний бараа, ундаа, ус	Согтууруулах ундаа, тамхи	Хувцас, бөс бараа, гулал	Орон сууц, ус, цахилгаан, түлш	Гэр ахуйн тавилга, бараа	Эм, тариа, эмнэлгийн үйлчилгээ	Тээвэр	Холбооны хэрэгсэл, шуудангийн үйлчилгээ	Амралт, чөлөөт цаг, соёлын бараа,	Боловсролын үйлчилгээ	Зочид буудал, зоогийн газар, дотуур байр	хувь, percentage
													Бусад бараа, үйлчилгээ
Aimag and the Capital	Overall index	Food and non-alcoholic beverages	Alcoholic beverages, tobacco	Clothing, footwear and cloth	Housing, water, electricity and fuels	Furnishings, household equipment	Health	Transport	Communi- cation	Recreation and culture	Education	Restaurants and hotels	Miscellaneous goods & services
Улсын дүн National	112.0	112.8	111.8	116.6	106.9	117.1	112.1	104.2	99.7	100.3	127.2	117.9	116.1
Баруун бүс													
БӨ/ВО	112.7	107.2	107.0	136.4	110.6	122.2	103.9	103.1	100.4	103.0	100.0	120.7	128.5
ГО/ГО	110.8	116.3	121.6	113.9	101.0	100.4	100.0	100.9	98.6	99.9	120.6	104.0	89.9
ЗА/ЗА	116.9	115.1	139.2	118.2	120.3	118.8	100.1	102.7	100.0	133.9	120.2	162.6	101.9
УВ/УВ	108.9	105.2	112.7	115.2	110.7	113.2	105.0	102.4	98.5	100.5	133.3	108.4	110.7
ХО/КНО	110.8	111.2	129.4	119.2	97.6	119.1	99.0	107.2	100.0	104.7	100.0	111.2	108.2
Хангайн бүс													
АР/АР	108.7	106.2	106.4	116.3	101.8	106.2	99.7	102.0	99.4	107.1	121.2	110.1	115.2
БХ/ВКН	113.0	114.2	134.2	121.7	101.9	139.9	103.0	96.9	100.0	77.0	113.6	119.1	104.9
БҮ/БУ	129.1	117.1	129.3	177.1	101.1	141.7	107.9	107.9	99.8	113.9	133.2	157.6	123.7
ОП/ОР	115.8	115.5	119.4	124.5	118.3	123.1	104.8	105.2	99.6	112.8	119.2	113.2	117.3
ӨВ/ЮВ	115.9	112.8	111.7	130.4	107.4	116.0	93.8	108.5	99.7	97.3	132.6	100.6	109.7
ХӨ/КНС	109.4	112.9	110.9	112.3	96.9	106.3	109.2	105.0	100.0	99.3	122.9	133.9	118.6
Төвийн бүс													
ГС/ГС	113.6	111.7	113.4	118.4	131.4	109.5	100.0	100.6	97.1	106.0	133.2	108.5	106.5
ДА/ДА	111.8	114.9	103.6	112.0	111.5	111.7	101.8	105.9	99.9	100.0	125.0	113.4	123.6
ДО/ДО	118.4	111.7	107.2	146.6	115.5	117.9	97.5	117.2	100.0	96.1	117.5	108.2	114.3
ДҮ/ДУ	114.1	112.0	122.6	124.3	108.8	118.5	98.5	104.6	98.0	124.9	113.9	120.5	116.7
ӨМ/ОМ	116.1	113.6	119.8	124.5	112.4	118.0	104.9	107.4	100.9	104.0	133.2	136.5	111.1
СЭ/СЭ	106.5	112.3	108.8	100.7	104.1	103.5	100.4	101.8	99.9	100.1	133.2	104.4	102.5
ТӨ/ТО	113.4	115.7	116.0	111.6	103.4	115.3	135.8	112.2	100.0	94.7	133.2	125.2	116.3
Зүүн бүс													
ДД/ДД	111.2	108.9	115.5	128.1	106.0	115.5	96.0	98.3	97.4	100.4	121.3	112.3	106.0
СҮ/СУ	110.0	113.5	113.1	110.7	104.2	115.2	106.8	103.2	95.7	103.6	130.0	124.1	118.3
ХЭ/КНЕ	110.5	114.4	100.6	115.3	102.4	114.5	111.0	96.5	101.7	106.2	133.2	128.0	109.6
УБ/УБ	111.1	113.1	109.3	109.6	106.5	118.0	119.5	103.2	99.8	98.1	128.4	117.4	119.6
Улаанбаатар													
УБ/УБ	111.1	113.1	109.3	109.6	106.5	118.0	119.5	103.2	99.8	98.1	128.4	117.4	119.6

6.5. ХЭРЭГЛЭЭНИЙ ҮНИЙН БҮСИЙН ИНДЕКС, өмнөх сарынхтай харьцуулснаар, бүлэг, сараар
REGIONAL CONSUMER PRICE INDEX, compared with previous month, by group and months

Хугацаа Periods	Ерөнхий индекс Overall index	Хүнсний бараа, ундаа, ус Food and non-alcoholic beverages	Согтууруулах ундаа, тамхи Alcoholic beverages, tobacco	Хувцас, бөс бараа, гутал Clothing, footwear and cloth	Орон сууц, ус, цахилгаан, тулш Housing, water, electricity and fuels	Гэр ахуйн тавилга, бараа Furnishings, household equipment	Эм, тариа, эмнэлгийн үйлчилгээ Health	Тээвэр Transport	Холбооны хэрэгсэл, шуудангийн үйлчилгээ Communi- cation	Амралт, чөлөөт цаг, соёлын бараа, үйлчилгээ Recreation and culture	Боловсролын үйлчилгээ Education	Зочид буудал, зоогийн газар, дотуур байр Restaurants and hotels	Хявь, per centage Бусад бараа, үйлчилгээ Miscellaneous goods & services
Баруун бүс													
2013	I	101.3	102.2	100.8	100.7	100.6	102.0	101.4	100.0	100.9	100.0	102.1	100.1
	II	100.9	101.8	101.2	101.5	101.2	100.0	100.4	99.6	100.1	100.0	101.9	100.0
	III	100.1	100.7	101.1	96.6	101.0	100.0	100.0	100.0	99.3	100.0	100.2	100.3
	IV	101.9	103.8	100.0	101.2	101.0	100.0	100.4	100.0	100.3	100.0	104.8	100.5
	V	100.9	101.5	100.2	101.0	100.0	100.9	100.2	100.0	100.5	100.0	102.7	99.9
	VI	100.6	100.8	103.5	100.6	99.9	100.1	99.7	100.0	101.8	100.0	104.6	100.2
	VII	100.3	100.1	102.4	100.6	100.5	100.1	100.1	100.0	100.0	100.0	101.2	99.9
	VIII	99.9	95.9	102.0	101.7	102.3	100.0	100.5	100.0	117.8	100.0	99.9	101.5
	IX	102.4	100.0	104.8	104.5	105.3	100.5	101.3	99.7	105.6	100.0	100.1	103.8
	X	101.0	100.8	102.4	102.2	100.9	98.1	100.1	100.0	101.5	100.0	100.0	100.3
	XI	100.7	100.1	100.5	99.6	100.4	100.8	100.1	100.0	101.5	100.0	100.1	101.2
Хангайн бүс													
2013	I	101.9	104.3	100.1	100.3	102.2	101.3	103.0	99.9	100.1	100.0	102.8	100.4
	II	101.4	102.5	101.9	100.6	101.3	100.0	101.2	99.9	99.2	100.0	100.0	101.2
	III	101.2	101.7	99.7	100.3	101.4	100.7	100.2	99.9	100.5	100.0	100.4	101.8
	IV	101.8	103.5	100.0	101.8	101.1	101.5	99.4	100.0	102.5	100.0	105.6	100.5
	V	100.8	101.7	101.3	102.2	101.4	100.7	100.6	100.0	100.0	100.0	100.5	100.1
	VI	99.9	98.0	101.3	96.3	101.4	100.0	98.9	100.0	99.6	100.0	105.7	100.5
	VII	100.4	99.1	99.7	99.6	102.7	100.0	100.0	100.0	99.4	100.0	100.3	100.3
	VIII	101.1	98.0	100.0	101.4	101.1	100.0	99.9	99.9	100.4	123.3	99.9	100.8
	IX	101.4	99.0	107.6	101.8	103.1	101.0	100.4	100.0	100.2	100.0	100.2	104.4
	X	101.9	101.4	103.0	100.8	102.7	99.5	100.6	100.0	100.0	100.0	100.0	102.9
	XI	101.0	102.0	101.7	99.5	101.3	100.1	99.7	100.0	100.5	100.0	102.1	101.4
Төвийн бүс													
2013	I	102.4	105.3	100.3	100.4	102.1	101.2	102.3	99.7	100.2	100.0	103.3	100.5
	II	100.5	101.3	100.3	99.9	100.5	101.2	100.1	100.0	100.0	100.0	101.2	99.9
	III	100.8	101.1	100.3	100.4	101.8	100.2	101.0	100.0	99.0	100.0	104.3	100.6
	IV	101.2	103.4	100.6	99.7	100.4	100.1	100.0	100.0	100.0	100.0	100.9	100.5
	V	101.0	102.3	100.4	100.1	100.2	102.2	100.2	100.0	100.3	100.0	103.8	100.9
	VI	99.7	98.8	100.3	100.6	99.9	100.4	99.4	100.2	99.8	100.0	101.2	99.6
	VII	99.9	99.0	100.2	100.6	100.4	100.0	100.3	99.7	100.0	100.0	100.0	100.9
	VIII	100.8	96.9	102.0	100.6	100.7	100.0	102.6	100.0	99.1	129.2	100.5	101.6
	IX	101.6	100.6	104.8	102.9	102.7	100.8	101.0	100.1	100.5	100.0	101.4	103.4
	X	101.8	101.0	101.5	103.6	101.7	99.9	100.3	100.1	101.0	100.0	100.4	101.9
	XI	101.9	101.8	100.3	100.9	102.2	102.6	100.0	100.0	100.4	100.0	100.6	103.5
Зүүн бүс													
2013	I	102.1	104.7	100.1	101.1	102.0	100.0	101.6	99.5	101.1	100.0	102.6	100.5
	II	100.4	100.9	100.2	99.8	100.7	100.0	98.3	100.1	100.0	100.0	100.0	100.4
	III	101.1	102.7	101.2	99.1	101.8	100.0	100.0	99.9	100.7	100.0	100.6	100.0
	IV	101.9	105.0	99.7	100.0	100.6	100.0	100.0	99.5	100.5	100.0	101.2	100.2
	V	101.0	101.5	101.4	100.2	100.7	100.0	99.9	100.0	100.0	100.0	101.0	101.0
	VI	98.7	96.3	101.5	100.5	101.2	100.0	98.8	99.9	99.6	100.0	100.1	100.2
	VII	100.1	99.4	100.2	100.2	100.0	102.7	99.9	100.0	100.0	100.0	100.6	100.5
	VIII	100.4	97.5	101.1	100.4	101.0	98.3	99.9	99.2	101.0	128.5	100.0	102.6
	IX	101.8	100.1	103.0	104.3	101.9	101.5	100.0	100.0	100.4	100.0	105.1	101.7
	X	101.3	100.4	100.6	102.7	102.3	101.6	100.2	99.7	100.3	100.0	102.0	100.8
	XI	100.6	100.7	100.5	98.0	101.4	100.2	100.7	100.3	99.8	100.0	101.3	100.8

6.6. ХЭРЭЛТЭЭНИЙ ҮНИЙН БҮСИЙН ИНДЕКС, өмнөх оны эцсийнхтэй харьцуулснаар, бүлэг, сараар
REGIONAL CONSUMER PRICE INDEX, compared with the end of previous year, by group and months

Хугацаа Periods	Ерөнхий индекс	Хүнсний бараа, ундаа, ус Food and non-alcoholic beverages	Согтууруулах ундаа, тамхи Alcoholic beverages, tobacco	Хувцас, бөс бараа, гутал Clothing, footwear and cloth	Орон сууц, ус, цахилгаан, тулш Housing, water, electricity and fuels	Гэр ахуйн тавилга, бараа Furnishings, household equipment	Эм, тариа, эмнэлгийн үйлчилгээ Health	Тээвэр Transport	Холбооны хэрэгсэл, шуудангийн үйлчилгээ Communi- cation	Амралт, чөлөөт цаг, соёлын бараа, үйлчилгээ Recreation and culture	Боловсролын үйлчилгээ Education	Зочид буудал, зоогийн газар, дотуур байр Restaurants and hotels	Хувь, percentage	
														Бусад бараа, үйлчилгээ Miscellaneous goods & services
Баруун бүс														
2013	I	101.3	102.2	100.8	100.7	100.6	102.0	101.4	100.0	100.9	100.0	102.1	100.1	100.1
	II	102.2	104.0	100.8	102.2	101.8	102.1	101.8	99.7	101.0	100.0	104.1	100.1	100.4
	III	102.3	104.7	101.4	98.7	102.8	102.1	101.8	99.7	100.3	100.0	104.3	100.4	100.4
	IV	104.2	108.7	103.2	99.9	103.9	102.1	102.1	99.7	100.6	100.0	109.3	101.0	101.0
	V	105.1	110.4	103.4	100.9	103.9	103.1	102.4	99.7	101.1	100.0	112.3	100.9	100.9
	VI	105.8	111.3	107.0	101.2	103.9	102.1	102.9	99.7	100.0	100.0	117.5	101.1	101.1
	VII	106.2	111.3	109.5	101.8	104.4	103.3	102.1	99.7	103.0	100.0	119.0	101.0	101.0
	VIII	106.1	106.8	111.7	102.4	106.8	103.3	102.6	99.7	103.0	117.8	118.9	102.4	102.4
	IX	108.6	106.8	117.1	107.7	111.6	103.7	103.9	99.4	108.7	117.8	119.0	106.3	106.3
	X	109.6	107.6	114.1	108.7	113.6	101.7	104.0	99.3	110.4	117.8	119.0	106.6	106.6
	XI	110.4	107.7	120.4	108.3	114.0	102.5	104.1	99.3	112.1	117.8	119.0	107.9	107.9
Хангайн бүс														
2013	I	101.9	104.3	100.1	100.3	102.2	101.3	103.0	99.9	100.1	100.0	102.8	100.4	100.4
	II	103.3	106.9	102.1	100.9	103.5	101.3	104.3	99.8	99.2	100.0	102.8	101.5	101.5
	III	104.5	108.7	101.7	101.1	105.0	102.0	104.4	99.7	99.8	100.0	103.2	103.3	103.3
	IV	106.4	112.6	101.7	103.2	106.1	103.5	103.8	99.7	102.3	100.0	108.9	103.9	103.9
	V	107.3	114.5	103.1	99.4	107.7	104.2	104.4	99.7	102.2	100.0	109.5	103.9	103.9
	VI	107.2	112.2	104.4	99.0	110.6	104.2	103.2	99.6	101.8	100.0	115.7	104.4	104.4
	VII	107.5	111.2	104.0	100.9	113.2	104.4	103.2	99.7	101.2	100.0	116.1	104.8	104.8
	VIII	108.7	109.0	104.0	102.3	114.5	104.4	103.1	99.6	101.6	123.3	116.0	105.7	105.7
	IX	110.2	108.0	112.0	104.1	118.0	105.5	103.6	99.6	101.9	123.3	116.2	110.4	110.4
	X	112.3	109.5	115.3	105.0	121.2	104.9	104.1	99.6	101.9	123.3	116.2	113.6	113.6
	XI	113.5	111.6	117.3	104.4	122.7	105.1	103.8	99.6	102.4	123.3	118.6	115.2	115.2
Төвийн бүс														
2013	I	102.4	105.3	101.4	100.4	102.1	101.2	102.3	99.7	100.2	100.0	103.3	100.5	100.5
	II	102.9	106.7	101.4	100.3	102.6	102.5	102.4	99.7	100.1	100.0	104.5	100.5	100.5
	III	103.8	107.8	102.0	100.6	104.4	102.6	103.5	99.7	99.1	100.0	109.0	101.1	101.1
	IV	105.0	111.5	101.5	100.4	104.9	102.7	103.5	99.8	99.1	100.0	109.9	101.6	101.6
	V	106.1	114.1	101.9	100.5	105.1	105.0	103.7	99.7	99.5	100.0	114.1	102.4	102.4
	VI	105.8	112.8	102.1	100.9	105.0	105.5	103.1	99.9	99.2	100.0	115.5	102.1	102.1
	VII	105.7	111.6	102.3	101.5	105.4	105.5	103.4	99.7	99.2	100.0	115.5	102.9	102.9
	VIII	106.5	108.2	104.4	102.1	106.1	105.4	106.1	99.7	98.4	129.2	116.0	104.6	104.6
	IX	108.2	108.8	109.4	104.2	109.0	106.2	107.2	99.8	98.8	129.2	117.7	108.2	108.2
	X	110.1	109.8	113.0	107.9	110.8	106.2	107.5	99.8	99.8	129.2	118.2	110.3	110.3
	XI	112.3	111.9	111.4	108.9	113.2	108.9	107.5	99.9	100.2	129.2	118.9	114.1	114.1
Зүүн бүс														
2013	I	102.1	104.7	100.1	101.1	102.0	100.0	101.6	99.5	101.1	100.0	102.6	100.5	100.5
	II	102.5	105.6	100.4	100.9	102.7	100.0	101.1	99.6	101.1	100.0	102.6	101.0	101.0
	III	103.5	108.5	101.6	99.9	104.5	100.0	99.8	99.5	101.8	100.0	103.2	101.0	101.0
	IV	105.5	113.9	101.2	99.9	105.1	100.1	99.9	99.0	102.3	100.0	104.4	101.2	101.2
	V	106.6	115.6	102.6	100.2	105.8	100.1	99.8	99.0	102.3	100.0	105.5	102.4	102.4
	VI	105.2	111.3	104.2	99.7	107.1	100.1	98.6	99.0	101.9	100.0	105.5	102.4	102.4
	VII	105.3	110.7	104.4	99.9	107.1	102.8	98.5	99.0	101.8	100.0	106.1	103.0	103.0
	VIII	105.7	107.9	105.5	100.3	108.2	101.0	102.8	98.2	102.8	100.0	106.1	103.0	103.0
	IX	107.6	108.0	108.7	104.7	110.1	102.5	98.5	98.2	103.3	128.5	111.5	107.4	107.4
	X	109.0	108.4	109.4	107.5	112.7	104.2	98.7	97.9	103.6	128.5	113.8	108.3	108.3
	XI	109.7	109.2	109.9	105.3	114.2	104.4	99.4	98.2	103.4	128.5	115.3	109.2	109.2

6.7. ХЭРЭГЛЭЭНИЙ ҮНИЙН БҮСИЙН ИНДЕКС, өмнөх оны мөн үеийнхтэй харьцуулснаар, бүлэг, сараар
REGIONAL CONSUMER PRICE INDEX, compared the same period of previous year, by group and months

Хугацаа Periods	Ерөнхий индекс Overall Index	хувь, percentage											
		Хүнсний бараа, ундаа, ус Food and non-alcoholic beverages	Согтууруулах ундаа, тамхи Alcoholic beverages, tobacco	Хувцас, бөс бараа, гутал Clothing, footwear and cloth	Орон сууц, ус, цахилгаан, түлш Housing, water, electricity and fuels	Гэр ахуйн тавилаа, бараа Furnishings, household equipment	Эм, тариа, эмнэлгийн үйлчилгээ Health	Тээвэр Transport	Холбооны хэрэгсэл, шуудангийн үйлчилгээ Communi- cation	Амралт, чөлөөт цаг, соёлын бараа, үйлчилгээ Recreation and culture	Боловсролын үйлчилгээ Education	Зочид буудал, зоогийн газар, дотуур байр Restaurants and hotels	Бусад бараа, үйлчилгээ Miscellaneous goods & services
Баруун бүс													
2013	I	114.9	115.6	152.0	122.1	119.1	108.3	100.4	98.8	104.7	117.5	121.7	107.1
	II	112.9	115.6	152.4	119.5	118.2	108.0	102.5	98.4	105.7	117.5	120.6	105.3
	III	110.7	107.1	154.0	117.6	118.2	105.8	102.1	98.3	104.3	117.5	118.9	105.0
	IV	111.3	111.3	153.8	116.0	115.6	104.4	103.3	98.2	103.8	117.5	122.3	105.1
	V	111.6	111.4	153.7	114.4	113.1	105.2	103.3	98.2	103.8	117.5	118.8	104.0
	VI	111.0	109.8	159.5	113.6	112.0	104.6	102.7	98.4	105.2	117.5	122.7	103.6
	VII	109.8	106.3	161.8	113.2	112.0	104.4	103.0	98.3	104.9	117.5	124.0	103.8
	VIII	109.5	104.1	163.0	114.3	114.2	104.3	102.6	99.0	104.9	117.8	123.5	106.7
	IX	111.0	106.8	123.3	118.2	117.9	104.6	103.6	98.8	109.9	117.8	123.5	106.7
	X	111.5	109.7	123.0	118.7	117.1	102.1	103.5	99.1	111.1	117.8	124.1	106.4
	XI	111.8	110.3	122.0	119.6	115.9	102.6	103.6	99.4	112.3	117.8	119.4	107.7
Хангайн бүс													
2013	I	114.3	115.0	150.3	121.0	118.5	103.9	103.1	99.0	104.9	116.0	147.5	107.0
	II	113.4	109.8	151.7	120.9	118.2	99.8	106.0	99.0	104.0	116.0	145.8	107.8
	III	112.8	106.5	150.2	122.5	118.8	104.5	106.6	98.9	102.2	116.0	137.4	110.1
	IV	114.0	108.4	150.3	124.1	117.5	105.9	106.7	98.8	104.8	116.0	138.2	109.9
	V	114.2	109.5	151.9	125.5	120.0	106.1	107.5	99.1	102.8	116.0	137.6	109.1
	VI	113.7	107.5	152.5	125.9	121.6	105.9	107.2	99.0	102.3	116.0	142.3	108.5
	VII	113.2	106.2	151.2	124.3	121.2	105.5	105.1	99.2	101.7	116.0	136.4	107.1
	VIII	113.8	108.0	151.1	126.0	113.9	105.6	103.0	99.2	101.4	123.3	127.8	106.9
	IX	113.9	108.1	120.3	127.3	122.5	106.7	103.4	99.5	101.7	123.3	124.7	110.9
	X	113.9	109.2	115.8	129.1	121.9	105.1	104.7	99.7	102.1	123.3	120.9	114.0
	XI	114.9	113.3	117.8	127.4	122.7	105.1	104.2	99.7	102.5	123.3	120.9	115.5
Төвийн бүс													
2013	I	112.3	117.6	152.6	113.3	108.7	108.7	101.0	98.5	101.3	110.0	122.7	108.4
	II	110.0	108.7	152.1	113.0	108.7	111.4	102.4	98.2	102.5	110.0	122.9	108.5
	III	109.0	104.7	152.3	113.6	111.5	111.7	103.8	99.4	99.6	110.0	120.1	106.3
	IV	109.3	107.1	151.9	111.5	111.8	111.5	105.2	99.5	100.5	110.0	119.0	106.8
	V	109.1	107.5	152.2	110.3	111.4	113.5	105.5	99.5	100.5	110.0	123.1	106.7
	VI	108.0	105.4	151.4	109.9	110.1	111.9	104.7	100.2	100.8	110.0	120.7	105.9
	VII	107.7	104.5	151.0	109.9	110.0	110.7	105.1	99.9	100.7	110.0	117.3	106.2
	VIII	109.1	104.6	154.2	112.1	109.5	110.5	107.6	100.2	100.7	129.2	117.5	106.2
	IX	110.4	108.3	114.5	114.3	111.1	111.0	108.9	99.9	99.9	129.2	118.3	109.1
	X	111.8	111.7	111.5	116.3	112.4	106.2	109.0	99.9	100.6	129.2	118.2	110.7
	XI	113.0	113.4	111.8	118.3	114.0	108.9	109.0	99.9	100.3	129.2	118.9	114.3
Зүүн бүс													
2013	I	112.4	117.2	162.8	114.7	113.8	103.2	100.4	96.4	101.8	108.8	107.9	108.2
	II	110.4	111.6	163.8	115.2	112.7	102.7	99.0	97.4	101.7	108.8	107.9	107.5
	III	108.3	106.7	166.3	112.6	113.2	102.4	97.8	97.2	101.1	108.8	108.5	106.6
	IV	109.2	110.7	165.4	112.1	111.9	101.7	98.1	96.5	101.5	108.8	108.2	106.1
	V	109.9	111.2	167.8	113.3	112.5	101.7	98.4	96.9	101.5	108.8	109.2	106.8
	VI	108.1	105.9	170.4	112.9	113.3	101.7	97.7	97.7	101.3	108.8	108.5	106.5
	VII	108.5	105.2	170.7	113.4	113.5	103.8	98.8	98.8	99.9	108.8	109.0	106.6
	VIII	109.7	106.4	172.6	114.8	114.3	102.0	98.8	98.1	100.9	128.5	109.0	108.0
	IX	110.6	109.9	126.2	116.7	113.1	103.3	98.8	98.1	102.0	128.5	116.3	108.0
	X	111.1	111.9	111.1	118.3	114.7	104.9	99.0	97.8	102.0	128.5	116.3	108.9
	XI	110.6	111.6	110.4	118.7	115.2	104.5	99.4	98.1	101.7	128.5	116.1	109.5

6.8 УЛААНБААТАР ХОТЫН ХЭРЭГЛЭЭНИЙ БАРАА, ҮЙЛЧИЛГЭЭНИЙ ҮНИЙН ИНДЕКС, барааны бүлэг, дэд бүлгээр, 2013 оны 11 дүгээр сард
CONSUMER PRICE INDEX IN ULAANBAATAR, by group and subgroup, for November, 2013

Бүлэг, дэд бүлэг	Group and subgroup	хувь percentage		
		2013 XI 2012 XI	2013 XI 2012 XII	2013 XI 2013 X
ЕРӨНХИЙ ИНДЕКС	OVERALL INDEX	111.1	110.3	101.3
ХҮНСНИЙ БАРАА, УНДАА, УС	FOOD AND NON-ALCOHOLIC BEVERAGES	113.1	111.3	101.4
Хүнсний бараа	Foodstuffs	112.8	111.0	101.4
Талх, гурил, будаа	Bread, flour and cereals	118.7	118.2	100.6
Мах, махан бүтээгдэхүүн	Meat and meat products	109.4	107.7	97.8
Загас, далайн бүтээгдэхүүн	Fish And Seafood	121.5	121.5	100.5
Сүү, сүүн бүтээгдэхүүн, өндөг	Milk, dairy products, and eggs	128.7	125.4	113.2
Төрөл бүрийн өөх, тос	Oils and fats	107.3	107.7	101.3
Жимс, жимсгэнэ	Fruit	106.9	106.3	102.4
Төмс, хүнсний ногоо	Potato and vegetables	104.2	97.1	110.9
Саахар, жимсний чанамал, чихэр, шоколад	Sugar, jam, candy and chocolate	103.6	103.3	100.8
Хүнсний бусад бүтээгдэхүүн	Other food products	118.0	117.0	103.6
Согтууруулах бус ундаа	Non-alcoholic beverages	118.4	118.1	101.1
СОГТУУРУУЛАХ УНДАА, ТАМХИ	ALCOHOLIC BEVERAGES, TOBACCO	109.3	108.5	100.9
Согтууруулах ундаа	Alcoholic beverages	105.1	105.0	99.8
Тамхи	Tobacco	113.3	111.7	102.0
ХУВЦАС, БӨС БАРАА, ГУТАЛ	CLOTHING, FOOTWEAR AND CLOTH	109.6	109.4	101.6
Хувцас, бөс бараа	Clothing, cloth	110.0	109.7	101.1
Гутал	Footwear	108.3	108.3	103.1
ОРОН СУУЦ, УС, ЦАХИЛГААН, ТҮЛШ	HOUSING, WATER, ELECTRICITY AND FUELS	106.5	107.2	101.3
Орон сууцны бодит түрээс	Actual rentals for housing	121.3	121.3	104.9
Орон сууцны засварын үйлчилгээ	Maintenance and repair of the dwelling	109.4	109.4	100.9
Усан хангамж, бусад үйлчилгээ	Water supply and miscellaneous services	109.7	109.7	100.0
Цахилгаан, хийн болон бусад түлш	Electricity, gas and other fuels	99.6	101.1	100.6
ГЭР АХУЙН ТАВИЛГА, ГЭР АХУЙН БАРАА	FURNISHINGS, HOUSEHOLD EQUIPMENT	118.0	117.3	102.8
Тавилга, хэрэгсэл, хивс, дэвсгэр	Furniture, carpets and other floor coverings	122.7	121.1	101.2
Өёмол, нэхмэл эдлэл	Household textiles	111.2	110.9	102.4
Цахилгаан бараа	Household appliances	123.6	123.2	109.0
Шилэн эдлэл, сав суулга	Glassware, tableware and household utensils	110.3	110.3	102.6
Багаж хэрэгсэл	Tools and equipment	119.6	119.6	101.6
Цэвэрлэгээний болон бусад жижиг бараа	Household maintenance	114.5	113.9	100.6
ЭМ, ТАРИА, ЭМНЭЛГИЙН ҮЙЛЧИЛГЭЭ	HEALTH	119.5	119.3	100.0
Эм, тариа, эмнэлгийн хэрэгсэл	Medical products, appliances and equipment	113.9	113.6	100.0
Амбулаторийн үйлчилгээ	Out-patient services	118.7	118.7	100.0
Эмнэлэгт хэвтэж эмчлүүлэх үйлчилгээ	Hospital services	132.2	132.2	100.0
ТЭЭВЭР	TRANSPORT	103.2	101.6	100.6
Тээврийн хэрэгслийн худалдан авалт	Purchase of vehicles	96.5	94.4	100.0
Хувийн тээврийн хэрэгслийн засвар, үйлчилгээ	Operation of personal transport equipment	106.1	103.6	100.0
Тээврийн үйлчилгээ	Transport services	105.7	105.7	101.8
ХОЛБООНЫ ХЭРЭГСЭЛ, ШУУДАНГИЙН ҮЙЛЧИЛГЭЭ	COMMUNICATION	99.8	99.8	100.0
АМРАЛТ, ЧӨЛӨӨТ ЦАГ, СОЁЛЫН БАРАА, ҮЙЛЧИЛГЭЭ	RECREATION AND CULTURE	98.1	98.0	100.3
Дуу, дүрс, гэрэл зураг, бусад тоног төхөөрөмж	Audio, visual, photographic and information processing equipment	85.6	86.9	101.1
Чөлөөт цагт зориулсан хэрэгсэл	Major durables for recreation and culture	103.8	103.8	100.0
Чөлөөт цаг, соёлын үйлчилгээ	Recreational and cultural services	110.4	106.6	100.0
Ном, сонин бичгийн хэрэгсэл	Newspapers, books and stationery	103.3	103.3	100.0
Амралт, аялал, жуулчлал	Package Holidays	97.3	97.3	100.0
БОЛОВСРОЛЫН ҮЙЛЧИЛГЭЭ	EDUCATION	128.4	128.4	100.0
ЗОЧИД БУУДАЛ, НИЙТИЙН ХООЛ, ДОТУУР БАЙР	RESTAURANTS AND HOTELS	117.4	117.4	102.4
Нийтийн хоолны үйлчилгээ	Catering service	117.3	117.3	102.5
Зочид буудал, дотуур байрны үйлчилгээ	Hotels, accommodation service	123.9	123.9	100.0
БУСАД БАРАА, ҮЙЛЧИЛГЭЭ	MISCELLANEOUS GOODS AND SERVICES	119.6	119.3	104.5
Хувь хүнд хандсан үйлчилгээ	Personal care	120.1	119.7	105.0
Хувь хүний эд зүйл, хэрэглэл	Personal effects	113.5	113.3	100.5
Санхүүгийн үйлчилгээ	Financial services	100.0	100.0	100.0
Бусад үйлчилгээ	Other services	200.0	200.0	100.0

6.9. УЛААНБААТАР ХОТЫН ХЭРЭГЛЭЭНИЙ БАРАА, ҮЙЛЧИЛГЭЭНИЙ ҮНИЙН ИНДЕКС,
2013 оны 11 дүгээр сард
CONSUMER PRICE INDEX OF GOODS AND SERVICES IN ULAANBAATAR, for November, 2013

Бараа, үйлчилгээний нэр төрөл, хэмжих нэгж	Commodities and services, unit of measure	хувь, percentage		
		2013 XI 2012 XI	2013 XI 2012 XII	2013 XI 2013 X
Гурил, дээдийн дээд, савласан, кг	Flour, premium grade, prepacked, kg	139.0	131.0	100.7
Гурил, дээд зэрэг, савласан, кг	Flour, highest grade, prepacked, kg	120.6	118.6	101.4
Гурил, 1-р зэрэг, задгай, кг	Flour, grade 1, loose, kg	106.4	106.4	101.4
Гурил, 2-р зэрэг, савласан, кг	Flour, grade 2, prepacked, kg	100.0	99.2	100.0
Гоймон, гадаад, 500 гр	Dried noodles, imported, 500 g	111.3	111.3	100.0
Гоймон, дотоод, 300 гр	Dried noodles, domestic, 300 g	113.6	111.2	100.0
Бэлэн гоймон, ууттай, 120 гр	Instant noodles, 120 g	114.9	117.9	102.3
Талх, "Атар", ш	Bread "Atar", piece	126.3	126.3	100.6
Талх, Зууван чех, ш	Bread "Oval Chekh", piece	100.5	100.5	100.0
Гурилан боов, Зүсмэл, 900 гр	Bakery, "Zusmel", 900 g	111.4	111.4	100.9
Гурилан боов, Стимо, 450 гр	Bakery, "Stimo", 450 g	123.7	122.3	100.0
Жигнэмэг, 100 гр	Biscuits, 100 g	126.0	126.0	100.0
Жигнэмэг, "Контик", ш	Cookies, "Kontik", piece	114.4	114.4	100.0
Цагаан будаа, кг	Rice, kg	131.7	130.5	98.9
Шар будаа, кг	Millet, kg	95.4	95.4	99.0
Хүүхдийн будаа, кг, савласан	Semolina, kg, prepacked	125.0	125.0	100.0
Бялуу, диаметр нь 23 см	Cake, whole, 23 cm	143.3	141.3	107.5
Хонины мах, ястай, кг	Mutton, kg	109.2	107.1	97.6
Үхрийн мах, ястай, кг	Beef, kg	110.6	107.7	99.0
Үхрийн мах, кг, гуяны цул	Beef, without bones, kg	112.5	111.1	96.6
Адууны мах, ястай, кг	Horse meat, kg	105.0	104.2	96.1
Ямааны мах, ястай, кг	Goat meat, kg	105.1	106.1	88.6
Гахайн мах, утсан, кг	Bacon, pork, kg	98.0	98.0	97.3
Тахианы мах, гүя, кг	Chicken leg, kg	76.8	76.8	100.0
Хонины цувдай, цусгүй	Animal interior	124.7	124.7	100.0
Хиам, хагас утлагатай, кг	Sausages, kg	114.3	114.0	100.0
Хаан бууз, савласан, 900 гр	Frozen dumpling, prepacked, 900 g	110.0	110.0	100.0
Элэгний нухаш, боодол	Liver paste, prepacked	104.3	104.3	100.0
Лаазалсан загас, "Шпроты", 175 гр	Canned "Sprats", 175 g	123.8	123.8	100.0
Лаазалсан загас, "Сардины", 175 гр	Canned "Sardines", 175 g	118.3	118.3	100.0
Лаазалсан загас, "Туна", 250 гр	Canned "Tuna", 250 g	121.4	121.4	101.8
Сүү, задгай, л	Milk, fresh, not pasteurised, l	122.8	120.7	126.7
Сүү, савласан, "Элекстер", 500 гр	Milk, pasteurised, 500 g	138.7	136.5	113.9
Сүү, савласан, л	Milk, pasteurised, l	125.0	125.0	113.6
Тараг, савласан, 900 гр	Yoghurt, plain, 900 g	126.1	123.8	116.8
Хорхой ааруул, кг	Dried curds, kg	98.7	98.7	100.4
Айраг, савласан, л	Koumiss, bottled, l	111.0	94.7	94.7
Бяслаг, "Hochland"	Processed cheese, "Hochland"	104.8	104.8	101.3
Зөөхий, задгай, кг	Cream, kg	111.6	111.6	101.3
Өтгөрүүлсэн сүү, 400 гр	Condensed milk, 400 g	104.1	104.1	100.0
Өндөг, ш	Egg, piece	140.7	140.7	108.6
Аарц, задгай, кг	Curds, fresh, loose, kg	109.0	77.4	101.0
Йогурт, жимстэй 500 гр	Yoghurt, fruit, 500 g	115.8	115.8	109.3
Кофены сүү, 500 гр	Coffee whitener, 500 g	112.6	112.6	105.0
Ургамлын тос, л	Vegetable oil, l	114.1	115.6	101.1
Өөхөн тос, кг	Fat, kg	120.8	120.8	95.0
Шар тос, кг	Ghee, kg	107.5	107.5	100.0
Маргарин, задгай, кг	Margarine, kg	101.0	101.0	103.4
Цөцгийн тос, 250 гр	Butter, 250 g	101.6	101.1	100.2
Алим, кг	Apple, kg	94.4	93.8	101.7
Мандарин, кг	Mandarin, kg	110.6	109.3	100.8
Банан, шар, кг	Banana, kg	127.3	127.3	102.6
Усан үзэм, кг	Grape, kg	126.1	126.1	103.8
Үзэм, кг	Raisin, kg	127.1	127.1	106.5
Давсалсан самар, 185 гр	Roasted nuts, 185 g	115.6	115.6	100.0
Төмс, кг	Potato, kg	82.4	75.0	111.9
Лууван, кг	Carrot, kg	111.1	95.2	121.5
Манжин, кг	Turnip, kg	135.3	134.0	140.7
Байцай, кг	Cabbage, round, kg	115.6	109.7	129.5
Сонгино, кг	Onion, kg	120.5	119.9	109.3

(Хүснэгт 6.9-ийн үргэлжлэл- Table 6.9 continuation)

Бараа, үйлчилгээний нэр төрөл, хэмжих нэгж	Commodities and services, unit of measure	2013 XI	2013 XI	2013 XI
		2012 XI	2012 XII	2013 X
Саримс, булцуу, ш	Garlic, bulb, piece	94.6	94.6	100.0
Улаан лооль, кг	Tomato, kg	115.3	107.3	103.0
Өргөст хэмх, кг	Cucumber, kg	112.1	104.5	100.1
Амтат чинжүү, кг	Paprika, kg	116.1	103.0	106.2
Далайн байцай, 10 ширхэг	Seaweed, 10 pieces	108.4	108.4	105.6
Пүнтүүз, 500 гр	Starched noodles, 500 g	144.7	144.7	100.0
Шилтэй дарсан өргөст хэмх, 720 гр	Cucumber, marinated, 720 g	108.3	108.3	100.3
Шилтэй ногооны салат, 520 гр	Vegetable salad, marinated, 520 g	111.0	107.4	100.0
Элсэн чихэр, кг	Sugar, kg	96.5	96.5	100.9
Ётон, 500гр	Cube sugar, 500 g	102.5	102.5	100.0
Хатуу чихэр, кг	Candy, kg	103.1	103.1	102.2
Зөөлөн чихэр, кг	Chocolate candy, kg	112.2	110.3	100.0
Шоколад, 100 гр	Chocolate bar, 100 g	110.1	110.1	100.0
Шоколад, "Snickers" 70 гр	Chocolate, "Snickers", 70 g	104.2	103.0	100.0
Шоколадны крем, 250 гр,	Chocolate butter, 250 g	115.3	115.3	101.4
Жимсний чанамал, 380 гр	Jam, 380 g	108.4	108.4	100.0
Компот, 936 гр	Cherry in syrup, 936 g	109.5	109.5	101.6
Зөгийн бал, 450 гр	Honey, pure, 450 g	108.3	106.3	100.0
Давс, цагаан, кг	Salt, white, kg	156.9	152.7	104.6
Майонез, кг	Mayonnaise, kg	122.7	117.2	101.2
Цуу, 170 мл	Vinegar, 170 ml	106.9	106.9	101.0
Кетчуп, 325 гр	Ketchup, 325 g	110.3	110.3	100.0
Хар перец, 20 гр	Black pepper, powder, 20 g	117.7	117.7	114.7
Гурил исгэгч, 12 гр	Dry yeast, 12 g	107.1	107.1	100.0
Зайрмаг, торхтой, ш	Ice cream, piece	114.0	114.0	100.0
Бохь, 12 гр	Chewing gum, 12 g	112.4	112.4	100.0
Ногоон цай, 2 кг	Green tea, 2 kg	104.9	104.9	103.9
Байхуу цай, 50 гр	Black tea, 50 g	120.9	120.9	103.2
Кофе, 100 гр	Coffee, 100 g	100.0	100.0	100.0
Цэвэр ус, 1.5л	Bottled water, 1.5 l	99.5	98.9	100.0
Ундаа, 1.25 л	Coca-cola, 1.25 l	137.2	136.1	100.0
Жимсний шүүс, л	Fruit juice, l	110.5	110.5	100.0
Рашаан, 0.33 л	Mineral water, 0.33 l	134.4	134.4	100.8
Цагаан архи, 0.5л	Vodka "Arkhi", 0.5 l	103.7	103.7	100.0
Архи, л, импортын	Vodka, imported, l	111.9	111.9	100.0
Дарс, 0.75 л, импортын	Wine, imported, 0.75 l	106.9	106.0	98.6
Оргилуун дарс, 0.75 л	Champagne, 0.75 l	102.9	109.2	97.9
Пиво, 0.5 л, дотоод	Beer, domestic, 0.5 l	102.1	100.0	100.0
Пиво, 0.35 л, импортын	Beer, imported, 0.35 l	101.2	101.2	100.0
Янжуур тамхи, хайрцаг, импортын	Cigarettes, imported, packet	113.6	110.9	102.9
Янжуур тамхи, хайрцаг, дотоод	Cigarettes, domestic, packet	112.8	112.8	100.7
Ноосон даавуу, м	Woollen cloth, m	100.0	100.0	100.0
Эрэн даавуу, м,	Cotton cloth, m	115.0	115.0	109.5
Торго, м	Silk cloth, m	115.7	113.5	105.4
Савхин хүрэм, ш	Leahter jacket, piece	96.4	99.0	101.1
Эрэгтэй хүний дотортой хүрэм, ш	Men's warm jacket, piece	122.2	117.9	105.3
Костюм, хос	Suit, men's, set	124.4	124.4	100.0
Ноосон цамц, ш	Woolen sweater, piece	118.9	116.1	101.7
Сорочка, ш	Men's shirt, piece	125.2	123.4	102.4
Биеийн тамирын хослол, хос	Sportswear, set	112.4	112.4	100.0
Жинс, ш	Jeans, piece	114.3	114.3	97.2
Даавуун футболка, ш	T-shirt, piece	109.9	109.9	100.2
Агтавч, ш	Underwear, men's, piece	121.7	121.7	100.0
Оймс, ш	Socks, piece	100.0	100.0	100.0
Савхин хүрэм, эмэгтэй, ш	Leather iacket. piece	100.0	102.3	100.0
Нэхий дээл, ш	Women's sheepskin coat, piece	94.7	94.7	100.0
Эмэгтэй хослол, хос	Suit, women's, set	115.0	115.0	100.0
Ноосон цамц, ш	Woollen sweater, piece	127.0	125.3	100.0
Эмэгтэй ноолууран цамц, ш	Women's cashmere pullover, piece	105.4	105.4	100.0
Эмэгтэй хүний цагаан цамц, ш	Blouse, piece	110.0	110.0	100.0
Юбка, ш	Skirt, piece	107.7	107.7	103.7
Эмэгтэй өмд, ш	Slacks, piece	100.0	100.0	100.0
Ноосон өмд, ш	Trousers, men's, piece	127.2	127.2	106.9
Хөхний даруулга, ш	Bra, basic, piece	116.5	116.5	100.0
Агтавч, ш	Underwear, piece	100.0	100.0	100.0
Трико, ш	Tights, piece	113.0	113.0	100.0
Оймс, ш	Socks, piece	100.0	100.0	100.0

(Хүснэгт 6.9-ийн үргэлжлэл- Table 6.9 continuation)

Бараа, үйлчилгээний нэр төрөл, хэмжих нэгж	Commodities and services, unit of measure	2013 XI	2013 XI	2013 XI
		2012 XI	2012 XII	2013 X
Хүүхдийн өвлийн хүрэм, ш	Boy's winter overcoat, piece	116.1	116.1	111.5
Хавар, намрын богино хүрэм, ш	Children's warm jacket, piece	114.3	114.3	92.6
Хүүхдийн ноосон цамц, ш	Children's woollen sweater, piece	115.3	115.3	104.9
Эрэгтэй хүүхдийн сорочка, ш	Boy's shirt, piece	119.7	119.7	95.6
Охидын даашинз, ш	Girl's dress, piece	88.2	88.2	100.0
Мөлхөө өмд, ш	Infant's pants, piece	139.8	133.9	100.0
Хүүхдийн жинсэн өмд, ш	Children's jeans, piece	107.9	107.9	106.4
Хүүхдийн футболка, ш	Children's T-shirt, piece	82.1	85.8	100.0
Хүүхдийн агтавч, ш	Children's underwear, piece	83.7	83.7	100.0
Охидын трико, ш	Girl's tights, piece	88.5	88.5	100.0
Хүүхдийн оймс, хос	Children's socks, pair	100.0	100.0	100.0
Эрэгтэй хүний ноосон малгай, ш	Men's woollen hat, piece	91.4	91.4	106.7
Эрэгтэй хүний ороолт, ш	Men's maffler, piece	90.0	90.0	107.6
Эмэгтэй хүний савхин бээлий, ш	Women's leather gloves, piece	118.2	118.2	110.3
Эмэгтэй хүний ноолууран малгай, ш	Women's cashmere hat, piece	105.0	105.0	100.0
Эмэгтэй хүний ноолууран ороолт, ш	Women's cashmere maffler, piece	110.0	110.0	104.5
Хүүхдийн малгай ороолтны хослол, хос	Children's woollen maffler and hat set	110.2	110.2	100.0
Хими цэвэрлэгээ, эрэгтэй хослол	Dry cleaning, men's suit	100.0	100.0	100.0
Хувцас захиалга, засвар	Repair of clothing	112.3	112.3	100.0
Эрэгтэй өвлийн гутал, хос	Men's winter leather shoes, pair	95.8	95.8	100.0
Эрэгтэй ширэн зуны гутал, хос	Men's leather shoes, pair	91.2	91.2	91.5
Эрэгтэй хүний пүүз, хос	Men's sport shoes, pair	112.0	112.0	102.9
Гэрийн шаахай, хос	Men's house slippers, pair	114.5	114.5	100.0
Эмэгтэй өвлийн гутал, хос	Women's winter leather boots, pair	123.8	123.8	108.3
Эмэгтэй хавар, намрын гутал, хос	Women's warm leather boots, pair	114.7	114.7	109.9
Эмэгтэй ширэн туфли, хос	Women's leather shoes, pair	94.7	94.7	103.8
Эмэгтэй кед, хос	Women's sport shoes, pair	96.8	96.8	100.0
Эрэгтэй хүүхдийн өвлийн пүүзэн гутал, хос	Boy's winter boots, pair	118.7	118.7	100.0
Охидын хавар, намрын гутал, хос	Girl's warm leather shoes, pair	140.0	140.0	100.0
Охидын туфли, хос	Girl's shoes, pair	101.4	101.4	108.1
Эрэгтэй хүүхдийн пүүз, хос	Boy's sport shoes, pair	108.2	108.2	106.0
Эмэгтэй хүний гутал засвар	Lady's shoes repair	120.0	120.0	111.1
Орон сууц түрээслэх үнэ, 1 өрөө	Monthly rent for apartment, 1 bedroom	121.3	121.3	104.9
Ханын цаас, боодол	Wall-paper, roll	91.2	91.2	100.0
Цагаан тосон будаг, кг	White oil paint, kg	114.2	114.2	100.0
Глинта, ш	Slab, piece	168.8	168.8	128.6
Цемент, 50кг	Cement, 50 kg	97.3	97.3	92.8
Тоосго, ш	Bricks, piece	100.0	100.0	100.0
Вакуум цонх, 1м2	Vacuum window, 1 m2	116.8	116.8	102.9
Шахмал шал, 1м2	Parquet flooring, 1 m2	100.0	100.0	100.0
Иж бүрдэл гэр	National dwelling "Ger", set	109.1	109.1	100.7
Орон сууцанд засвар хийх хөлс	Repair of the dwelling, 2 bedroom apartment	114.3	114.3	100.0
Цахилгааны разетка солиулах ажлын хөлс, ш	Installation of socket, piece	100.0	100.0	100.0
Цэвэр усны үнэ, тоолуургүй, сард, 1 хүний	Monthly water use fee, per capita	100.0	100.0	100.0
Цэвэр усны үнэ, тоолууртай өрх, 1м3	Water supply, apartment, for 1 m3	100.0	100.0	100.0
Цэвэр усны үнэ, гэр хорооллын, 40 л	Water supply, village, for 40 l	100.0	100.0	100.0
Орон сууцны хог хаягдал, сард, өрхийн	Carbage collection fee, apartment, per HH	100.0	100.0	100.0
Гэр хорооллын хог хаягдал, сард, өрхийн	Carbage collection fee, village, per HH	100.0	100.0	100.0
Бохир усны үнэ, сард, 1 хүний	Sewerage collection fee, per capita	100.0	100.0	100.0
Засвар үйлчилгээний хөлс	Monthly fee for service relating to the dwelling	100.0	100.0	100.0
Халаалт, 1м2	Monthly heating fees, apartment, 1 m2	127.1	127.1	100.0
Гэрийн гал тогооны холигч солих үйлчилгээ	Replacing water mixer in the kitchen	100.0	100.0	100.0
Цахилгаан, орон сууц, 1 кВт.цаг	Electricity, for apartment, 1 KWH	122.3	122.3	100.0
Цахилгаан, гэр хороолол, 1 кВт.цаг	Electricity, for village, 1 KWH	103.9	103.9	100.0
Түлшний мод, уут	Wood for fuel, slack	93.8	93.8	103.4
Нүүрс, уут	Coal, slack	93.8	96.8	100.0
Халуун ус, сард, өрхийн, 1 хүний	Hot water supply fee, per capita	100.0	100.0	100.0
Халуун ус, 1м3 усны үнэ, тоолууртай өрхийн	Hot water supply fee, 1 m3	100.0	100.0	100.0
Унтлагын ор, ш	Bed, piece	142.0	134.6	100.0
Хувцасны шүүгээ, ш	Wardrobe, piece	127.9	127.9	105.3
Гал тогооны ширээ, 4 сандалтай	Kitchen table with 4 chairs	130.8	130.8	100.0
Буйдан, ш	Sofa, piece	104.8	104.8	100.0
Төмөр зуух, ш	Metal stove, piece	100.0	100.0	100.0
Хивс, ш	Carpet, piece	136.9	136.9	100.0
Шалны хулдаас, м	Lynoleum, m	105.3	100.0	100.0
Орны бүтээлэг, ш	Blanket, piece	200.0	200.0	120.0
Хөвөнтэй хөнжил, ш	Cotton quilt, piece	102.9	102.9	100.0
Ор, хөнжлийн даавуу, хос	Bed sheet, pair	102.7	102.7	100.0
Хөшиг нимгэн, хос	Curtains, pair	140.0	135.5	109.7
Гар нүүрийн алчуур, ш	Face towel, piece	105.6	105.6	100.0
Угаалгын өрөөний том алчуур, ш	Bath towel, piece	100.0	100.0	100.0

(Хүснэгт 6.9-ийн үргэлжлэл- Table 6.9 continuation)				
Бараа, үйлчилгээний нэр төрөл, хэмжих нэгж	Commodities and services, unit of measure	2013 XI	2013 XI	2013 XI
		2012 XI	2012 XII	2013 X
Хөргөгч, ш	Refrigerator, piece	121.0	121.0	100.0
Угаалгын машин, хагас автомат, ш	Washer, semi-automatic, piece	151.5	151.5	134.8
Богино долгионы зуух, ш	Microwave, oven, piece	109.5	109.5	100.0
Будаа агшаагч, ш	Rice cooker, piece	133.2	126.4	115.9
Тоос сорогч, ш	Canister vacuum cleaner, piece	121.7	121.7	107.1
Цахилгаан плитка, ш	Electric stove, piece	101.6	101.6	108.3
Цахилгаан индүү, ш	Electric iron, piece	139.2	139.2	119.1
Ус буцалгагч, ш	Electric kettle, piece	95.8	95.8	100.0
Засварын хөлс, угаалгын машин	Repair, semi-automatic washer	104.3	104.3	100.0
Халбага, ш	Tea spoon, piece	100.0	100.0	100.0
Гал тогооны хутга, ш	Kitchen knife, piece	125.0	125.0	120.7
Хуванцар хувин, 10 л	Plastic pail, 10 l	81.8	81.8	100.0
Хоолны төмөр сав, ш	Medium sized pot, piece	100.0	100.0	100.0
Цайны халуун сав, 2 л	Thermos, 2 l	134.5	134.5	104.2
Шаазан аяга, ш	Porcelain cup, piece	125.9	125.9	100.0
Шаазан таваг, ш	Porcelain plate, piece	113.3	113.3	100.0
Алх, ш	Hammer, piece	118.6	118.6	100.0
Чийдэнгийн шил, ш	Light bulb, piece	109.1	109.1	100.0
Хэмнэлттэй чийдэнгийн шил, ш	Compact fluorescent light bulb, piece	100.0	100.0	100.0
Отвертка, ш	Screwdriver, piece	105.9	105.9	100.0
Зай, 1.5V, ш	Alkaline battery, 1.5 V, piece	144.8	144.8	100.0
Скоч, боодол	Scotch tape, pack	130.0	130.0	108.3
Эдийн саван, ш	Laundry soap, piece	116.5	116.5	101.9
Угаалгын нунтаг, 90гр	Washing detergent powder, 90 g	111.7	109.8	100.0
Угаалгын нунтаг, 450гр	Washing detergent powder, 450 g	122.1	122.1	100.4
Аяга, таваг угаагч шингэн, 500 мл	Dishwashing detergent, 500 ml	107.0	106.7	100.0
Цэвэрлэгээний бодис, нунтаг, 500 гр	Cleaning powder, 500 g	121.2	121.2	101.7
Чүдэнз, хайрцаг	Match, box	100.0	100.0	100.0
Гутлын тос, 40 гр	Shoe polish, 40 g	104.8	104.8	100.0
Аспирин, 500 мг, 10 ш	Aspirin, 500 mg, 10 tablets	125.9	125.9	100.0
Анальгин, 500 мг, 10 ш	Analgin, 500 mg, 10 tablets	126.8	126.8	100.0
Ампициллин, 500 мг, 10 ш	Ampicillin, 500 mg, 10 tablets	108.5	108.5	100.0
Витамин "С", үрлэн, 50 ш, дотоод	Vitamin "C", drage, 50 pieces, domestic	115.4	115.4	100.0
Хлорфенамин, хуванцар савтай	Chlorophenamin, plastic bottle	115.0	115.0	100.0
Ампициллин, тариагаар, 1 сая	Ampicillin, injection, 1 million	100.0	100.0	100.0
Нифедипин, 20 мг, 10 ш	Nifedipine, 20 mg, 10 pieces	100.0	100.0	100.0
Параденк, хүүхдийн лаа	Paradenk, children's suppository	116.1	116.1	100.0
Хурууны лент, ш	Adhesive plaster, piece	125.0	100.0	100.0
Амбулаторийн үзлэгийн хөлс	Out-patient service	102.6	102.6	100.0
Шүдний эмчид үзүүлэх, хуванцар ломбо тавиулах	Visit dentist, to filling tooth	119.3	119.3	100.0
Лабораторийн шинжилгээ хийх хөлс, ЭХО	Laboratory testing, ultrasound testing	125.0	125.0	100.0
Шээсний ерөнхий шинжилгээ хийх хөлс	Urine testing	118.4	118.4	100.0
Эмнэлгийн ор хоногийн хөлс, хувийн эмнэлэг	Hospital room charge, private hospital	132.2	132.2	100.0
Суудлын жижиг тэрэг, ш	Car, piece	96.6	94.4	100.0
Унадаг дугуй, ш	Bicycle, piece	92.9	92.9	100.0
Суудлын тэрэгний дугуй, ш	Car wheel, piece	100.0	100.0	100.0
Бензин, АИ-80, л	Petrol, A-80, l	103.4	100.0	100.0
Бензин, АИ-92, л	Petrol, A-92, l	103.2	100.0	100.0
Дизелийн түлш, л	Diesel fuel, l	102.9	100.0	100.0
Суудлын тэрэгний бензин хөдөлгүүрийн тос, л	Car motor oil, l	101.4	101.4	100.0
Суудлын тэрэгний дугуй нэхэх хөлс	Car tire repair job	110.0	110.0	100.0
Суудлын тэрэгний задгай зогсоолын төлбөр	Car parking fee /open/	133.3	133.3	100.0
Галт тэрэгний тийзийн үнэ, дотоод, том хүн, нэг талдаа	Railway ticket fare, one way, domestic, adult	100.0	100.0	100.0
Галт тэрэгний тийзийн үнэ, олон улсын, том хүн, нэг талдаа, купе	Railway ticket fare, one way, international, adult	100.0	100.0	100.0
Автобусны билет, том хүн	Intra-city adult bus fare	100.0	100.0	100.0
Микроавтобусны билет, том хүн	Intra-city mini bus fare	100.0	100.0	100.0
Хот доторх таксины хөлс, км	Intra-city taxi fare, km	107.7	107.7	100.0
Хот хоорондын автобусны хөлс, том хүн, нэг талдаа	Inter-city bus fare, adult, one way	121.2	121.2	100.0
Онгоцны тийзийн үнэ, дотоод, том хүн, нэг талдаа	Adult domestic airfare, one way	85.0	85.0	100.0
Онгоцны тийзийн үнэ, олон улсын, том хүн, нэг талдаа	Adult international airfare, one way	130.9	130.9	113.4
Ачаа тээвэр, хот дотор, 15км, 1 тн	Freight charge, within 15 km of the city, 1 ton	116.7	116.7	100.0
Гадаадад захидал илгээх тариф	Postage, letter international	100.0	100.0	100.0
Гар утасны үнэ, ш	Mobile phone, piece	80.0	80.0	100.0
Гар утасны цэнэглэгч, ш	Mobile phone charger, piece	120.0	120.0	100.0

(Хүснэгт 6.9-ийн үргэлжлэл- Table 6.9 continuation)

Бараа, үйлчилгээний нэр төрөл, хэмжих нэгж	Commodities and services, unit of measure	2013 XI	2013 XI	2013 XI
		2012 XI	2012 XII	2013 X
Суурин утаснаас суурин утас руу ярих тариф, 1 мин	Fixed phone local call, 1 min	100.0	100.0	100.0
Гар утсаар ярих хөлс, Мобиком, сүлжээн дотор, 1 мин	Mobicom call, within provider, 1 min	100.0	100.0	100.0
Гар утсаар ярих хөлс, Скайтел, сүлжээн дотор, 1 мин	Skytel call, within provider, 1 min	100.0	100.0	100.0
Гар утсаар ярих хөлс, Юнител, сүлжээн дотор, 1 мин	Unitel call, within provider, 1 min	100.0	100.0	100.0
УБ-Сөүл рүү утсаар ярих тариф, картаар, 1 мин	International telephone call, UB to Seoul, 1 min	100.0	100.0	100.0
Интернет кафе интернет ашиглах хөлс, 1 цаг	Internet services at CyberCafe for 1 hour	100.0	100.0	100.0
Гэрийн интернетийн сарын төлбөр, 512Kb	Home internet service monthly fee, 512KB	100.0	100.0	100.0
LCD телевизор, 32"-ийн, ш	LCD TV, 32", piece	86.0	91.8	103.0
DVD тоглуулагч, PHILIPS	DVD player, PHILIPS	98.8	85.6	100.0
Дижитал фото аппарат, ш	Digital compact camera, piece	87.0	87.6	100.0
Компьютер, ширээний, ш	Desktop personal computer, set	82.7	82.4	100.0
Зөөврийн диск /флаш/, ш	USB flash driver, piece	95.1	95.1	100.0
Хөгжим тоглуулагч, MP4 player, ш	MP4 player, piece	97.2	97.2	100.0
Зөөлөн тоглоом, ш	Soft toy, piece	123.6	123.6	100.0
Шатар, иж бүрдэл	Chess, set	114.1	114.1	100.0
Барби хүүхэлдэй, ш	Barbie doll, piece	100.0	100.0	100.0
Сагсан бөмбөг, ш	Basketball round, piece	100.0	100.0	100.0
Ширээний теннисний цохиур, 3ш бөмбөгтэй	Table tennis paddle with 3 balls	96.3	96.3	100.0
Зурагтын сарын хураамж	TV monthly fee	100.0	100.0	100.0
Кабелийн телевизийн сарын хураамж	Cable TV, monthly fee	121.7	109.8	100.0
Зураг буулгах хөлс, ш	Photo print fee, piece	112.3	112.3	100.0
Жолооны курсын төлбөр	Driving course tuition	94.6	94.6	100.0
Кино театрын үзвэрийн тасалбарын үнэ	Admission to movies	100.0	100.0	100.0
Хошин шогийн тоглолтын тасалбарын үнэ	Admission to comedy	133.3	133.3	100.0
Сурах бичиг, ш	School book, piece	100.0	100.0	100.0
Сурагчийн дэвтэр,ш	Notebook, piece	111.1	111.1	100.0
Англи-Монгол толь бичиг, ш	English-Mongolian dictionary, piece	101.3	101.3	100.0
Үлгэрийн ном, ш	Story book for children, piece	100.0	100.0	100.0
Өдөр тутмын сонин, улирлын захиалга	Quarterly subscription of daily newspaper	100.0	100.0	100.0
7 хоног тутмын сонин, улирлын захиалга	Quarterly subscription of weekly newspaper	100.0	100.0	100.0
7 хоног тутмын сэтгүүл, нэг дугаарын үнэ	Weekly magazine, single copy	100.0	100.0	100.0
Монгол зурхайн цаг тооны бичиг, ш	Mongolian lunar calendar, piece	111.1	111.1	100.0
Харандаа, ш	Pencil, piece	100.0	100.0	100.0
Керамик бал, ш	Ceramic pen, piece	100.0	100.0	100.0
Үзгэн балны запас, ш	Refillable gel ink, piece	100.0	100.0	100.0
Шугам, хуванцар, ш	Plastic ruler, piece	105.7	105.7	100.0
Дотоодын аялал, жуулчлал	Domestic package holiday	97.3	97.3	100.0
Төрийн өмчийн их, дээд сургуулийн сургалтын жилийн төлбөр, 1-р дамжаа	Annual education tuition, state, 1-st grade	133.2	133.2	100.0
Хувийн их, дээд сургуулийн жилийн сургалтын жилийн төлбөр, 1-р дамжаа	Annual education tuition, private, 1-st grade	104.8	104.8	100.0
Хувийн бага сургуулийн жилийн төлбөр	Private primary education annual tuition	137.2	137.2	100.0
Зоогийн газрын хоолны үнэ	Restaurants dish	106.3	106.3	106.3
Пицца-ны үнэ/захиалгаар хүргэх/, ш	Pizza order price, piece	100.0	100.0	100.0
Шилтэй пивоны үнэ, 0.5 л /Зоогийн газарт/	Beer domestic at bar, 0.5 l	108.0	108.0	100.0
Цайны газрын хоолны үнэ	Cafe's dish	122.9	122.9	102.4
Зочид буудлын 1 хоногийн хөлс	Budget hotel fee, 1 night	133.3	133.3	100.0
Дотуур байрны хагас жилийн төлбөр	Dormitory fee, semester	116.7	116.7	100.0
Эрэгтэй үс засуулах тариф	Men's hair cut	125.7	125.7	100.0
Эмэгтэй хүний үс засах тариф	Women's hair cut	133.3	133.3	115.4
Нүүрэнд тостой иллэг хийх тариф	Fee for facial massage	108.8	108.8	100.0
Гарын хумсанд маникюр хийлгэх хөлс	Nail manicure	115.9	115.9	109.6
Нийтийн халуун усны хөлс, том хүн	Bath house charge, adult	124.3	115.0	104.5
Эмэгтэй хүний нүүрний энгэсэг, ш	Facial powder, pressed, piece	131.4	131.4	108.9
Сахлын татуурга, 3 ш	Razor, 3 pieces	125.0	115.4	100.0
Гар нүүрийн саван, 100 гр	Beauty soap, 100 g	104.8	104.8	100.0
Үсний шингэн саван, 250 мл	Shampoo, 250 ml	104.8	104.8	100.0
Биеийн шингэн тос, 200мл	Baby oil, 200 ml	111.1	111.1	105.3
Шүдний оо, 75 гр	Toothpaste, 75 g	126.0	126.0	108.2
Эмэгтэй хүний ариун цэврийн хэрэглэл, боодол	Sanitary pad, pack	120.0	120.0	100.0
Ариун цэврийн цаас, боодол	Toilet paper, pack	114.9	114.9	105.9
Бугуйн цаг, эмэгтэй хүний, ш	Lady's watch, piece	131.1	131.1	100.0
Алтан бөгж, ш	Golden ring, piece	103.6	101.8	100.0
Мөнгөн аяга, ш	Silver cup, piece	108.6	108.6	108.6
Эмэгтэй хүний гар цүнх, ш	Women's handbag, piece	114.7	114.7	100.0
Охидын сурагч цүнх, ш	Girl's school bag, piece	98.9	98.9	100.0
Банкны мөнгөн гуйвуулгын шимтгэл	Bank's commission of cash remittance	100.0	100.0	100.0
Банк хооронд гүйлгээ хийхэд төлөх шимтгэл	Transfer fee within banks	100.0	100.0	100.0
Бичиг баримтыг олшруулах үйлчилгээний төлбөр	Photocopying service fee	200.0	200.0	100.0

6.10 ХЭРЭГЛЭЭНИЙ БАРАА, ҮЙЛЧИЛГЭЭНИЙ ҮНИЙН ИНДЕКС, өмнөх сарынхтай харьцуулснаар, барааны бүлэг, дэд бүлгээр, аймгаар, 2013 оны 11 дүгээр сард
CONSUMER PRICE INDEX, compared with previous month, by group and subgroup, by aimags, for November, 2013

	Бүлэг, дэд бүлэг Group and subgroup	Баруун бүс / Western region					Хангайн бүс / Khangai region					
		БӨ/ВО	ГО/ГО	ЗА/ЗА	УВ/УВ	ХО/ХО	АРИ/АРИ	БХ/ВКН	БУ/ВУ	ОР/ОР	ӨВ/ӨВ	ХӨ/ХНС
		OVERALL INDEX										
	FOOD AND NON-ALCOHOLIC BEVERAGES	102.9	100.8	100.5	101.0	99.3	101.1	101.6	99.8	101.5	101.3	100.7
01.	ХҮНСНИЙ БАРАА, УНДАА, УС	102.8	101.3	98.5	101.6	98.2	103.0	103.8	98.8	101.6	102.4	102.1
01.1	Талх, гурил, будаа	103.7	100.0	98.5	100.2	100.0	103.5	104.0	100.0	99.9	104.4	100.8
01.1.1	Мах, махан бүтээгдэхүүн	100.5	98.6	95.2	100.7	93.3	96.4	106.0	94.4	100.0	98.6	103.9
01.1.2	Мяг, махан бүтээгдэхүүн, өндөг	101.3	107.6	110.4	105.5	108.0	104.0	111.6	100.0	116.8	104.4	108.5
01.1.4	Сүү, сүүн бүтээгдэхүүн, өндөг	98.5	100.1	99.4	101.5	100.0	100.0	102.2	100.0	103.6	100.0	97.7
01.1.5	Төрөл бүрийн өвх, тос	98.2	100.5	102.4	103.6	100.0	86.5	101.4	100.0	100.4	101.7	101.8
01.1.6	Жимс, жимсгэнэ	111.2	128.1	95.0	103.8	107.4	126.9	104.5	101.5	110.1	104.1	100.8
01.1.7	Төмс, хүнсний ногоо	102.9	100.0	100.0	101.7	100.0	102.4	101.1	101.7	103.0	101.1	103.6
01.1.8	Сахар, жамсний чанамал, чихэр, шоколад	97.3	99.8	100.0	98.5	100.0	100.7	103.2	100.5	100.4	104.0	102.4
01.1.9	Хүнсний бусад бүтээгдэхүүн	103.9	100.0	100.0	106.2	100.0	103.2	100.0	100.0	102.3	101.1	100.5
01.2	Солгууруулах бус ундаа	100.9	101.1	100.9	99.8	100.0	100.0	108.0	100.0	100.0	103.8	100.0
02.	СОГТУУРУУЛАХ УНДАА, ТАМХИ	101.2	100.0	100.0	99.6	100.0	100.0	100.9	100.0	100.0	106.9	100.1
02.1	Солгууруулах ундаа	100.0	101.3	101.5	100.0	100.0	100.0	109.7	100.0	100.0	102.0	100.0
02.2	Тамхи	109.1	100.8	102.1	102.1	99.6	100.1	101.1	100.0	101.9	104.9	101.3
03.	ХУВЦАС, БӨС БАРАА, ГУТАЛ	110.0	101.5	100.0	102.4	100.0	101.6	100.0	100.0	107.5	103.4	101.6
03.1	Хувцас, бөс бараа	110.1	100.4	102.3	102.0	100.0	100.1	101.6	100.0	101.1	101.4	102.0
03.1.1	Хөвөн бөс, бараа	143.3	100.1	120.9	100.0	100.0	100.0	100.0	100.0	106.3	100.0	100.0
03.1.2	Бүх төрлийн хувцас	106.9	101.5	101.8	102.7	98.5	100.0	100.0	100.0	104.5	109.7	100.0
03.1.3	Жижиг эдлэл, хэрэгсэл											
03.2	Гутал											
04.	ОРОН СУУЦ, УС, ЦАХИЛГААН, ТҮЛШ	97.8	100.0	100.5	100.0	100.0	100.2	100.4	100.0	103.0	91.7	97.5
04.1	Орон сууцны бодит түрээс	100.0	100.0	100.0	100.0	100.0	100.0	100.0	100.0	100.0	100.0	100.0
04.2	Орон сууцны засвар, үйлчилгээ	95.0	100.0	100.0	100.0	100.0	100.0	104.3	100.0	100.0	100.0	92.1
04.3	Усан хангамж, бусад үйлчилгээ	101.1	100.0	100.0	100.0	100.0	100.0	104.3	100.0	100.0	100.0	100.0
04.4	Цахилгаан, хийн болон бусад түлш	98.6	100.0	100.6	100.0	100.0	100.0	100.0	100.0	107.4	87.3	100.0
05.	ГЭР АХУЙН ТАВИЛГА, ГЭР АХУЙН БАРАА	100.4	100.3	100.3	100.8	100.0	100.5	101.5	100.0	102.6	104.1	98.4
05.1	Тавилга, хэрэгсэл, хивс, давсгэр	100.8	100.0	100.0	101.0	100.0	101.0	103.5	100.0	100.4	103.5	91.8
05.2	Өөмөл, нэхмэл эдлэл	100.0	100.0	100.0	100.0	100.0	101.9	99.7	100.0	100.5	114.1	100.0
05.3	Цахилгаан бараа	100.0	102.0	100.0	100.0	100.0	101.3	100.0	100.0	104.2	100.7	102.1
05.4	Шилэн эдлэл, сав суулга	97.6	99.2	101.0	104.2	100.0	98.0	100.0	100.0	100.4	100.7	100.6
05.5	Багаж хэрэгсэл	101.2	100.0	100.7	100.0	100.0	105.7	100.0	100.0	110.5	109.5	98.4
05.6	Цэвэрлэгээний болон бусад жижиг бараа	100.6	100.0	100.0	101.8	100.0	100.0	105.2	100.0	103.7	109.5	103.2
06.	ЭМ, ТАРИА, ЭМНЭЛГИЙН ҮЙЛЧИЛГЭЭ	101.0	100.0	100.0	101.9	100.0	100.0	100.0	100.0	100.0	100.0	100.0
06.1	Эм, тариа, эмнэлгийн хэрэгсэл	100.0	100.0	100.0	101.7	100.0	100.0	100.0	100.0	111.1	100.0	100.0
06.2	Амбулаторийн үйлчилгээ	100.0	100.0	100.0	100.0	100.0	100.0	100.0	100.0	100.0	100.0	100.0
06.3	Эмнэлэгт хэвтэж эмчлүүлэх үйлчилгээ	100.6	100.3	100.0	99.9	100.0	100.0	100.0	100.0	100.0	98.1	100.4
07.	ТЭЭВЭР	101.5	100.0	100.0	100.0	100.0	100.0	100.0	100.0	100.0	97.0	100.0
07.1	Тээврийн хэрэгслийн худалдан авалт	100.0	100.0	100.0	100.1	100.0	100.0	100.0	100.0	100.0	100.0	100.0
07.2	Хувийн тээврийн хэрэгслийн засвар, үйлчилгээ	100.0	100.9	99.2	100.1	100.0	100.0	100.0	100.0	100.0	99.1	100.7
07.3	Тээврийн үйлчилгээ	100.0	100.0	99.2	99.5	100.0	100.0	100.0	100.0	100.0	100.0	100.1
08.	ХОЛБООНЫ ХЭРГЭСЭЛ, ШУУДАНГИЙН	100.0	100.0	100.0	100.0	100.0	100.0	100.0	100.0	100.0	100.0	100.0
09.	АИРАЛТ, ЧӨЛӨӨТ ЦАГ, СОЁЛЫН БАРАА,	100.0	100.0	104.6	99.6	100.0	103.7	100.0	100.0	100.0	100.6	101.0
09.1	Дуу, дүрс, гарал зураг, бусад тоног төхөөрөмж											
09.2	Чөлөөт цаг, соёлын үйлчилгээ	100.0	100.0	95.9	100.0	100.0	100.0	100.0	100.0	100.0	100.0	109.2
09.3	Ном, сонин бичгийн хэрэгсэл	100.0	100.0	105.3	99.0	100.0	100.0	100.0	100.0	100.0	100.0	100.0
10.	БОЛОВСРОЛЫН ҮЙЛЧИЛГЭЭ	100.0	100.0	100.0	100.0	100.0	100.0	100.0	100.0	100.0	100.0	100.0
11.	ЗОЧИД БУУДАЛ, НИЙТИЙН ХООЛ, ДОТУУР БАЙР	100.0	101.5	100.0	100.0	100.0	100.0	97.9	100.0	103.8	100.0	104.2
11.1	Нийтийн хоолны үйлчилгээ	100.0	105.3	100.0	100.0	100.0	100.0	98.6	100.0	100.5	100.0	112.0
11.2	Зочид буудал, дотуур байрны үйлчилгээ	100.0	100.0	100.0	100.0	100.0	100.0	92.9	100.0	111.8	100.0	100.0
12.	БУСАД БАРАА, ҮЙЛЧИЛГЭЭ	102.2	100.4	100.5	102.4	100.0	101.5	100.9	100.0	100.3	102.7	105.0
12.1	Хувь хүнд хандсан үйлчилгээ	100.3	100.0	101.8	100.0	100.0	100.0	101.6	100.0	100.3	103.1	105.4
12.2	Хувь хүний эд зүйл, хэрэглэл	100.0	100.0	100.0	100.0	100.0	100.0	100.0	100.0	100.0	100.0	101.4
12.3	Санхүүгийн үйлчилгээ											100.0

(Хүснэгт 6.10-ын үргэлжлэл- Table 6.10 continuation)

Бүлэг, дэд бүлэг	Төвийн бүс / Central region										Зүүн бүс / Eastern region		
	ГС/GS	ДА/DA	ДО/DO	ДУ/ДУ	ӨМ/ӨМ	СЭ/СЭ	ТӨ/ТӨ	ДД/ДД	СҮ/СҮ	ХЭ/ХЭ			
Бүлэг, дэд бүлэг													
Group and subgroup													
ЕРӨНХИЙ ИНДЕКС													
OVERALL INDEX													
FOOD AND NON-ALCOHOLIC BEVERAGES													
01. ХҮНСНИЙ БАРАА, УНДАА, УС	100.1	103.0	100.8	99.9	102.8	100.1	101.4	100.7	101.2	100.1	101.2	100.1	
01.1 Хүнсний бараа	100.1	106.1	100.7	97.7	102.5	100.4	100.7	101.2	100.1	99.8	100.4	100.4	
01.1.1 Талх, гурил, будаа	101.3	111.6	101.5	95.3	104.6	100.5	100.5	100.1	100.1	97.9	100.3	100.3	
01.1.2 Мах, махан бүтээгдэхүүн	100.0	100.5	94.2	96.4	100.0	100.0	96.7	100.9	100.9	99.9	100.0	100.0	
01.1.4 Сүү, сүүн бүтээгдэхүүн, өндөг	100.0	116.5	110.2	107.7	105.0	103.1	112.0	104.2	113.9	109.4	109.4	109.4	
01.1.5 Төрөл бүрийн өвх, тос	100.0	101.1	109.6	97.8	104.4	100.0	100.0	100.0	101.8	100.2	100.2	100.2	
01.1.6 Жимс, жимсгэнэ	98.8	119.9	124.6	105.6	100.0	100.0	106.7	104.2	95.7	99.4	99.4	99.4	
01.1.7 Төмс, хүнсний ногоо	100.0	108.1	100.0	93.9	103.2	100.4	100.1	100.0	100.1	100.3	100.3	100.3	
01.1.8 Сахар, жимсний чанамал, чихэр, шokolад	100.0	103.8	103.7	101.6	102.1	100.0	99.8	100.0	98.9	100.0	100.0	100.0	
01.1.9 Хүнсний бусад бүтээгдэхүүн	100.0	105.4	103.2	97.2	100.0	99.1	100.5	100.5	103.1	100.2	100.2	100.2	
01.2 Согтууруулах бус ундаа	102.6	100.2	100.0	101.9	100.4	100.0	100.0	101.0	100.0	100.0	100.1	100.1	
02. СОГТУУРУУЛАХ УНДАА, ТАМХИ	106.6	100.4	100.0	101.5	100.9	100.0	100.0	100.0	100.0	100.5	100.5	100.5	
02.2 Тамхи	102.2	103.0	109.9	101.4	108.1	100.1	102.7	101.0	103.3	100.8	100.8	100.8	
03. ХУВЦАС, БӨС БАРАА, ГУТАЛ	101.5	103.2	110.5	104.6	106.1	100.1	102.2	100.7	102.9	100.5	100.5	100.5	
03.1 Хувцас, бөс бараа	101.6	103.4	111.0	110.0	102.7	100.0	100.0	100.5	104.4	100.0	100.0	100.0	
03.1.1 Хөвөн бөс, бараа	101.6	103.4	109.7	104.4	106.5	100.1	101.3	100.7	102.8	99.8	99.8	99.8	
03.1.2 Бүх төрлийн хувцас	100.0	100.0	148.9	99.0	101.3	100.0	121.7	100.3	109.5	117.0	117.0	117.0	
03.1.3 Жижиг эдлэл, хэрэгсэл	104.2	102.5	107.8	91.3	113.8	100.0	104.0	101.8	104.7	101.5	101.5	101.5	
03.2 Гутал													
04. ОРОН СУУЦ, УС, ЦАХИЛГААН, ТҮЛШ	111.0	99.1	108.3	105.0	100.8	100.0	96.9	100.0	100.1	95.6	100.1	95.6	
04.1 Орон сууцны бодит түрээс	100.0	100.0	100.0	111.8	100.0	100.0	100.0	100.0	100.0	100.0	100.0	100.0	
04.2 Орон сууцны засвар, үйлчилгээ	100.0	98.0	100.1	101.6	100.0	100.0	99.8	100.0	100.1	100.0	100.0	100.0	
04.3 Усан хангамж, бусад үйлчилгээ	100.0	97.9	144.2	100.0	100.0	100.0	100.0	100.0	100.0	100.0	100.0	100.0	
04.4 Цахилгаан, хийн болон бусад түлш	118.2	100.0	104.4	107.8	102.9	100.0	92.5	100.0	100.0	89.3	89.3	89.3	
05. ГЭР АХУЙН ТАВМЛГА, ГЭР АХУЙН БАРАА	99.9	102.2	102.1	100.0	103.1	99.5	103.2	100.4	100.4	100.6	100.4	100.6	
05.1 Тавилга, хэрэгсэл, хивс, давсгар	100.0	104.6	98.9	101.3	101.5	100.0	107.3	100.0	101.4	100.7	100.7	100.7	
05.2 Өмол, нэхмэл эдлэл	100.0	100.0	101.7	104.3	108.7	100.0	100.0	100.0	100.2	100.0	100.0	100.0	
05.3 Цахилгаан бараа	97.6	100.0	107.4	100.0	102.5	100.0	104.0	102.6	104.0	101.2	101.2	101.2	
05.4 Шилэн эдлэл, сав суулга	100.0	100.0	102.1	87.8	100.0	100.0	100.0	100.0	103.0	100.0	100.0	100.0	
05.5 Багаж хэрэгсэл	100.0	100.0	100.0	100.0	100.0	98.1	99.9	100.6	103.7	100.0	100.0	100.0	
05.6 Цэвэрлэгээний болон бусад жижиг бараа	100.0	100.0	100.0	100.0	100.0	100.0	110.1	100.0	100.0	100.7	100.7	100.7	
06. ЭМ, ТАРИА, ЭМНЭЛГИЙН ҮЙЛЧИЛГЭЭ	100.0	100.0	100.0	100.2	100.0	100.0	100.0	100.0	100.0	100.0	100.0	100.0	
06.1 Эм, тариа, эмнэлгийн хэрэгсэл	100.0	100.0	100.0	100.0	100.0	100.0	100.0	100.0	100.0	100.0	100.0	100.0	
06.2 Амбулаторийн үйлчилгээ	100.0	100.0	100.0	100.0	100.0	100.0	132.3	100.1	100.0	100.0	100.0	100.0	
06.3 Эмнэлгт хэвтэж эмчлүүлэх үйлчилгээ	100.0	100.0	100.0	99.4	100.1	100.0	100.0	100.0	100.0	100.0	100.0	100.0	
07. ТЭЭВЭР	100.0	100.0	100.0	100.3	100.0	100.0	100.0	100.0	100.0	100.0	100.0	100.0	
07.1 Тээврийн хэрэгслийн худалдан авалт	100.0	100.0	100.0	100.0	100.0	100.0	100.0	100.0	100.0	100.0	100.0	100.0	
07.2 Хувийн тээврийн хэрэгслийн засвар, үйлчилгээ	100.0	100.0	100.0	99.1	100.0	100.0	100.0	101.0	100.0	103.8	103.8	103.8	
07.3 Тээврийн үйлчилгээ	100.0	100.0	100.0	100.0	100.4	100.0	100.0	99.1	100.0	101.3	101.3	101.3	
08. ХОЛБООНЫ ХЭРЭГСЭЛ, ШУУДАНГИЙН	100.0	100.0	100.0	99.9	100.0	100.0	100.0	100.0	100.0	101.3	101.3	101.3	
09. АМРАЛТ, ЧӨЛӨӨТ ЦАГ, СОЁЛЫН БАРАА,	104.1	100.0	101.3	100.0	100.8	100.0	99.6	99.6	100.0	99.8	100.0	99.8	
09.1 Дуу, дүрс, гэрэл зураг, бусад тоног төхөөрөмж	100.0	100.0	100.0	100.0	100.8	100.0	99.2	99.9	100.0	100.0	100.0	100.0	
09.2 Чөлөөт цаг, соёлын үйлчилгээ	100.0	100.0	105.8	100.0	102.0	100.0	100.0	100.0	100.0	100.0	100.0	100.0	
09.3 Ном, сонин бичгийн хэрэгсэл	100.0	100.0	100.0	100.0	100.0	100.0	100.0	100.0	100.0	100.0	100.0	100.0	
10. БОЛОВСРОЛЫН ҮЙЛЧИЛГЭЭ	104.1	100.0	100.0	99.7	100.0	100.0	106.4	100.0	100.1	109.3	109.3	109.3	
11. ЗОЧИД БУУДАЛ, НИЙТИЙН ХООЛ, ДОТУУР БАЙР	107.7	100.0	100.0	99.4	100.0	100.0	108.8	100.0	100.1	100.0	100.0	100.0	
11.1 Нийтийн хоолны үйлчилгээ	100.0	100.0	100.0	100.0	100.0	100.0	100.0	100.0	100.0	100.0	100.0	100.0	
11.2 Зочид буудал, дотуур байрны үйлчилгээ	100.0	100.0	100.0	100.0	100.0	100.0	100.0	100.0	100.0	114.3	114.3	114.3	
12. БУСАД БАРАА, ҮЙЛЧИЛГЭЭ	100.8	110.3	103.2	100.7	101.5	100.0	100.9	100.6	101.3	100.8	100.8	100.8	
12.1 Хувь хүнд хандсан үйлчилгээ	100.0	111.4	102.0	100.8	102.5	100.0	101.1	101.0	101.5	101.1	101.1	101.1	
12.2 Хувь хүний эд зүйл, хэрэглэл	108.5	100.0	114.0	100.0	100.0	100.0	100.0	100.0	100.3	100.0	100.0	100.0	
12.3 Санхүүгийн үйлчилгээ	100.0	100.0	100.0	100.0	100.0	100.0	100.0	100.0	100.0	100.0	100.0	100.0	

6.11 ХЭРЭГЛЭЭНИЙ БАРАА, ҮЙЛЧИЛГЭЭНИЙ ҮНИЙН ИНДЕКС, өмнөх оны эцсийнхтэй харьцуулснаар, барааны бүлэг, дэд бүлгээр, аймгаар, 2013 оны 11 дүгээр сард
 CONSUMER PRICE INDEX, compare with the end of previous year, by group and subgroup, by aimags, for November, 2013

	Бүлэг, дэд бүлэг				Баруун бүс / Western region				Хангайн бүс / Khangai region			
	БӨИВО	ГО/ГО	ЗА/ЗА	УВИ/УВ	ХОИ/ХО	ХОИ/ХО	А/А	БХ/БХ	Б/В	О/О	Ө/Ө	ХӨ/ХӨ
ЕРӨНХИЙ ИНДЕКС	111.9	107.8	114.9	107.8	103.8	109.6	107.8	111.5	125.1	114.5	115.5	108.5
01. ХҮНСНИЙ БАРАА, УНДАА, УС	105.6	110.0	111.7	103.0	109.4	109.4	107.8	111.7	114.0	115.1	113.1	110.0
01.1 Хүнсний бараа	104.8	110.0	111.7	102.4	108.4	108.4	108.4	111.7	113.7	115.2	113.5	109.7
01.1.1 Талх, гурил, будаа	108.0	111.0	104.4	106.4	103.5	103.5	106.8	105.3	109.2	112.8	122.6	118.1
01.1.2 Мах, махан бүтээгдэхүүн	92.6	112.1	125.4	102.2	111.2	111.2	104.8	122.9	123.9	114.9	107.6	110.0
01.1.4 Сүү, сүүн бүтээгдэхүүн, өндөг	95.2	103.5	98.6	77.0	99.5	99.5	89.9	101.7	101.3	111.8	95.4	92.7
01.1.5 Төрөл бүрийн өвх, тос	105.8	103.7	104.6	107.4	107.4	107.4	97.3	100.6	128.7	118.1	113.7	102.0
01.1.6 Жимс, жимсгэнэ	101.2	104.4	102.4	106.7	116.6	116.6	75.9	162.6	105.7	177.2	164.2	93.4
01.1.7 Төмс, хүнсний ногоо	131.8	114.6	98.4	102.0	124.2	124.2	14.2	104.9	100.0	111.9	94.4	96.8
01.1.8 Сахар, жимсний чанамал, чихэр, шokolad	106.5	102.4	118.2	108.9	110.0	110.0	94.3	101.9	114.2	110.2	110.2	104.5
01.1.9 Хүнсний бусад бүтээгдэхүүн	109.6	100.7	118.7	98.5	104.9	104.9	107.1	109.6	132.3	114.0	107.1	95.8
01.2 Согтууруулах бус ундаа	112.2	107.6	108.8	110.4	130.5	130.5	97.4	110.1	118.2	112.9	103.7	117.7
02. СОГТУУРУУЛАХ УНДАА, ТАМХИ	107.0	121.6	139.2	112.4	123.3	123.3	106.6	134.2	129.3	114.3	111.7	110.9
02.1 Согтууруулах ундаа	108.0	100.0	133.6	103.7	112.3	112.3	105.2	104.4	121.0	109.7	113.0	115.3
02.2 Тамхи	103.8	126.3	143.5	122.4	134.8	134.8	107.4	143.2	138.2	117.8	110.9	104.7
03. ХУВЦАС, БӨС БАРАА, ГУТАЛ	136.0	110.2	114.9	112.9	112.9	112.9	116.3	120.0	160.4	120.3	130.2	111.6
03.1 Хувцас, бөс бараа	132.1	107.9	115.4	110.8	118.1	118.1	113.7	124.0	139.8	119.6	122.5	112.7
03.1.1 Хөвөн бөс, бараа	139.3	104.6	116.1	115.3	113.8	113.8	111.8	127.3	129.1	126.0	126.0	112.5
03.1.2 Бүх төрлийн хувцас	131.0	108.5	115.3	110.6	117.4	117.4	113.7	124.8	142.1	119.4	121.9	113.2
03.1.3 Жижиг эдлэл, хэрэгсэл	153.5	100.2	119.4	110.5	137.6	137.6	100.0	103.1	103.1	122.8	129.1	100.0
03.2 Гутал	141.5	115.2	113.4	117.6	117.6	117.6	120.7	111.9	205.3	123.2	141.5	108.8
04. ОРОН СУУЦ, УС, ЦАХИЛГААН, ТҮЛШ	110.5	96.4	120.3	110.7	99.1	99.1	101.8	97.5	100.7	117.0	102.3	96.9
04.1 Орон сууцны бодит түрээс	133.3	102.2	155.6	100.0	105.3	105.3	150.0	100.0	100.0	116.7	100.0	120.0
04.2 Орон сууцны засвар, үйлчилгээ	107.7	105.3	106.5	111.9	107.7	107.7	119.7	117.0	101.2	135.4	127.7	109.7
04.3 Усан хангамж, бусад үйлчилгээ	103.4	105.6	99.2	101.6	100.0	100.0	100.0	113.0	101.2	107.4	121.0	100.0
04.4 Цахилгаан, хийн болон бусад түлш	111.6	94.6	123.8	110.5	98.2	98.2	100.5	75.8	100.6	108.0	94.4	92.1
05. ГЭР АХУЙН ТАВИЛГА, ГЭР АХУЙН БАРАА	117.4	100.0	117.4	110.5	116.9	116.9	106.1	139.9	141.7	123.6	115.5	106.3
05.1 Тавилга, хэрэгсэл, хивс, давсгэр	119.5	102.6	110.5	113.5	114.7	114.7	109.3	171.5	108.3	135.0	119.3	104.4
05.2 Өвмөл, нэхмэл эдлэл	131.1	112.2	114.1	117.3	108.7	108.7	123.4	119.3	187.2	118.9	114.1	113.6
05.3 Цахилгаан бараа	105.4	111.8	129.9	108.4	106.3	106.3	106.3	121.2	124.9	120.8	109.6	103.1
05.4 Шилэн эдлэл, сав суулга	143.5	103.2	105.5	132.6	108.1	108.1	127.6	103.8	150.7	124.5	110.8	108.3
05.5 Багаж хэрэгсэл	106.8	97.2	96.8	110.9	123.8	123.8	113.0	118.0	108.2	113.5	123.4	115.6
05.6 Цаварлагзэний болон бусад жижиг бараа	108.6	97.3	116.0	104.4	125.0	125.0	98.8	142.2	158.2	118.7	124.0	102.3
06. ЭМ, ТАРИА, ЭМНЭЛГИЙН ҮЙЛЧИЛГЭЭ	103.9	100.0	100.1	105.0	99.0	99.0	99.7	103.0	107.9	104.8	93.8	109.2
06.1 Эм, тариа, эмнэлгийн хэрэгсэл	106.4	100.0	95.3	105.5	97.5	97.5	99.7	103.4	111.1	106.1	92.9	105.2
06.2 Амбулаторийн үйлчилгээ	102.1	100.0	142.5	104.1	103.0	103.0	100.0	129.6	100.0	106.9	100.0	192.3
06.3 Эмнэлгээт хэвтэж эмчлүүлэх үйлчилгээ	100.0	100.0	100.0	100.0	100.0	100.0	100.0	100.0	100.0	100.0	100.0	100.0
07. ТЭЭВЭР	103.7	102.6	104.3	102.4	107.6	107.6	102.0	96.6	105.7	105.2	108.5	105.0
07.1 Тээврийн хэрэгслийн худалдан авалт	104.3	100.0	110.0	103.8	115.3	115.3	88.9	102.2	102.2	97.8	117.4	110.8
07.2 Хувийн тээврийн хэрэгслийн засвар, үйлчилгээ	104.8	105.0	103.3	104.0	104.9	104.9	101.7	100.8	111.2	112.5	101.7	104.3
07.3 Тээврийн үйлчилгээ	101.1	105.0	101.1	99.7	100.0	100.0	100.0	103.7	104.3	100.0	95.3	100.4
08. ХОЛБООНЫ ХЭРЭГСЭЛ, ШУУДАНГИЙН	100.4	98.6	99.9	98.5	100.0	100.0	98.4	100.0	99.8	99.2	99.7	100.0
09. АМРАЛТ, ЧӨЛӨӨТ ЦАГ, СОЁЛЫН БАРАА, ҮЙЛЧИЛГЭЭ	100.0	99.9	134.5	100.0	104.0	104.0	106.8	77.0	113.9	112.9	97.3	99.3
09.1 Дуу, дүрс, гэрэл зураг, бусад тоног төхөөрөмж	103.7	100.0	104.8	100.0	100.9	100.9	106.8	68.5	118.2	105.0	95.8	100.2
09.2 Чөлөөт цаг, соёлын үйлчилгээ	114.4	100.0	88.1	101.1	100.0	100.0	98.9	100.0	101.6	127.9	100.0	109.2
09.3 Ном, сонин бичгийн хэрэгсэл	94.8	99.7	140.4	99.4	116.6	116.6	101.8	102.2	108.5	101.8	100.0	96.3
10. БОЛОВСРОЛЫН ҮЙЛЧИЛГЭЭ	120.0	120.6	120.7	133.3	100.0	100.0	121.2	113.6	133.2	119.2	130.6	122.9
11. ЗОЧИД БУУДАЛ, НИЙТИЙН ХООЛ, ДОТУУР БАЙР	120.1	104.0	161.7	108.4	110.3	110.3	110.1	119.1	157.6	109.2	106.6	133.3
11.1 Нийтийн хоолны үйлчилгээ	120.5	114.5	102.4	108.4	107.3	107.3	113.1	117.8	103.5	100.9	103.4	115.9
11.2 Зочид буудал, дотуур байрны үйлчилгээ	120.0	100.0	183.3	108.3	140.0	140.0	100.0	200.0	200.0	132.6	100.0	146.7
12. БУСАД БАРАА, ҮЙЛЧИЛГЭЭ	121.3	97.1	101.2	110.7	108.3	108.3	115.2	104.9	123.7	116.2	110.3	118.2
12.1 Хувь хүнд хандсан үйлчилгээ	122.8	96.9	101.0	111.1	110.0	110.0	115.9	105.2	140.5	117.6	110.3	118.8
12.2 Хувь хүний эд зүйл, хэрэглэл	117.4	110.4	106.1	109.8	95.3	95.3	100.0	103.3	137.4	102.3	109.1	114.7
12.3 Санхүүгийн үйлчилгээ	100.0	100.0	100.0	100.0	100.0	100.0	100.0	100.0	100.0	100.0	100.0	100.0

Хүснэгт 6.11-ийн үргэлжлэл- Table 6.11 (continuation)

Бүлэг, дэд бүлэг	Төвийн бүс / Central region					Зүүн бүс / Eastern region				
	Г/С/ГС	ДА/ДА	Д/О/ДО	Д/У/ДУ	ӨМ/ОМ	СЭ/СЭ	ТӨ/ТӨ	ДД/ДД	СҮ/СҮ	ХЭ/ХЭ
ЕРӨНХИЙ ИНДЕКС	113.8	110.7	116.8	113.0	115.7	107.0	112.0	109.4	109.6	110.1
01. ХҮНСНИЙ БАРАА, УНДАА, УС	113.3	111.1	108.6	111.3	114.0	112.3	115.3	105.6	110.6	113.8
01.1 Хүнсний бараа	113.8	111.1	108.4	111.5	114.2	112.9	115.3	105.4	110.2	113.8
01.1.1 Талх, гурил, будаа	125.0	121.6	106.8	112.1	123.3	104.2	125.1	108.8	116.2	112.2
01.1.2 Мах, махан бүтээгдэхүүн	105.3	109.2	108.1	116.4	117.6	121.2	109.2	106.8	105.3	126.6
01.1.4 Сүү, сүүн бүтээгдэхүүн, өндөг	105.5	101.4	108.8	109.0	108.9	109.1	103.9	91.3	108.2	110.8
01.1.5 Төрөл бүрийн өөх, тос	117.5	109.8	128.4	109.4	113.8	101.2	120.0	111.1	111.8	110.4
01.1.6 Жимс, жимсгэнэ	96.7	113.7	154.6	149.7	109.3	134.4	123.7	124.9	130.0	122.5
01.1.7 Темс, хүнсний ногоо	120.0	99.4	93.4	92.6	93.2	124.3	110.6	93.2	91.9	97.7
01.1.8 Сахар, жимсний чанамал, чихэр, шоколад	108.5	111.4	102.7	104.9	105.7	106.8	110.6	114.2	110.7	104.0
01.1.9 Хүнсний бусад бүтээгдэхүүн	109.5	109.5	115.8	115.8	103.5	97.6	107.4	96.1	112.7	96.0
01.2 Согтууулах бус ундаа	104.2	114.1	112.8	106.6	110.0	97.6	116.0	111.3	114.9	112.1
02. СОГТУУУЛАХ УНДАА, ТАМИХИ	110.0	103.6	107.2	123.9	118.6	108.8	115.2	113.0	115.2	100.6
02.1 Согтууулах ундаа	111.0	106.3	100.1	111.8	106.6	107.9	112.9	99.5	109.1	103.3
02.2 Тамхи	109.3	101.8	111.5	139.7	128.6	109.3	117.9	123.2	119.9	99.7
03. ХУВЦАС, БӨС БАРАА, ГУТАЛ	117.9	111.4	144.7	121.8	122.8	104.4	110.8	125.8	110.9	112.8
03.1 Хувцас, бөс бараа	115.3	112.8	151.3	130.0	118.6	102.8	113.2	125.8	109.9	116.0
03.1.1 Хөвөн бөс, бараа	102.6	106.3	128.5	143.5	115.2	106.6	122.8	117.2	109.9	130.0
03.1.2 Бүх төрлийн хувцас	116.0	112.7	151.3	129.6	118.4	102.9	112.2	126.9	109.8	116.2
03.1.3 Жижиг эдлэл, хэрэгсэл	108.4	115.4	190.6	106.5	126.1	100.2	122.1	115.4	111.0	104.9
03.2 Гутал	125.4	108.7	126.5	136.4	136.4	109.1	105.3	125.8	113.8	104.6
04. ОРОН СУУЦ, УС, ЦАХИЛГААН, ТҮЛШ	131.4	113.2	115.5	106.9	112.4	104.1	101.5	106.0	104.2	105.2
04.1 Орон сууцны бодит түрээс	229.7	120.0	108.7	126.7	125.0	100.0	125.0	116.7	125.0	133.3
04.2 Орон сууцны засвар, үйлчилгээ	108.3	109.3	117.0	126.3	113.8	105.9	112.1	111.4	106.1	112.6
04.3 Усан хангамж, бусад үйлчилгээ	105.6	116.0	144.9	100.0	102.5	100.0	102.9	119.6	100.0	128.9
04.4 Цахилгаан, хийн болон бусад түлш	143.8	112.3	108.3	109.4	106.8	103.8	88.1	102.6	102.0	92.8
05. ГЭР АХУЙН ТАВИГА, ГЭР АХУЙН БАРАА	109.2	111.0	117.3	118.1	117.9	100.9	114.8	113.1	115.8	114.3
05.1 Тавилга, хэрэгсэл, хивс, дөвсгэр	117.2	115.5	118.9	124.2	130.5	102.1	117.4	113.7	114.7	122.8
05.2 Өймөл, нэхмэл эдлэл	105.1	106.4	109.5	119.1	122.9	102.0	123.2	104.1	107.4	127.7
05.3 Цахилгаан бараа	100.2	99.6	113.0	104.5	99.0	100.9	105.4	99.5	117.0	114.7
05.4 Шилэн эдлэл, сав суула	105.7	102.6	124.2	111.8	122.7	104.1	116.8	116.2	116.7	101.5
05.5 Багаж хэрэгсэл	126.6	101.2	105.7	103.8	105.1	103.5	119.7	112.6	111.3	100.0
05.6 Цэрвэлгээний болон бусад жижиг бараа	106.3	112.6	124.5	112.6	112.3	97.5	112.6	120.4	121.6	106.4
06. ЭМ, ТАРИА, ЭМНЭЛГИЙН ҮЙЛЧИЛГЭЭ	100.0	101.8	97.5	98.4	104.9	100.1	135.8	96.0	106.8	110.7
06.1 Эм, тариа, эмнэлгийн хэрэгсэл	100.0	104.7	97.1	97.8	109.5	100.0	110.5	94.0	105.9	115.3
06.2 Амбулаторийн үйлчилгээ	100.0	100.0	103.7	100.0	100.0	103.8	197.2	100.9	100.0	100.0
06.3 Эмнэлэгт хэвтэж эмчлүүлэх үйлчилгээ	100.0	100.0	100.0	100.0	100.0	100.0	127.2	100.0	111.0	100.0
07. ТЭЭВЭР	100.6	105.9	117.2	104.5	107.4	101.8	106.4	98.3	103.2	96.5
07.1 Тээврийн хэрэгсэлийн худалдан авалт	100.0	101.4	122.0	108.3	103.7	100.0	100.0	96.4	102.2	80.3
07.2 Хувийн тээврийн хэрэгсэлийн засвар, үйлчилгээ	101.1	102.8	110.8	104.0	109.4	102.9	109.8	99.6	104.2	105.9
07.3 Тээврийн үйлчилгээ	100.0	109.1	104.4	95.2	102.3	104.3	104.5	99.0	101.6	101.3
08. ХОЛБООНЫ ХЭРГЭСЭЛ, ШУУДАНГИЙН ҮЙЛЧИЛГЭЭ	97.3	99.9	100.0	98.0	100.9	99.8	100.0	97.4	96.3	101.7
09. АМРАЛТ, ЧӨЛӨӨТ ЦАГ, СОЕЛЫН БАРАА, ҮЙЛЧИЛГЭЭ	106.0	100.0	96.1	118.8	104.0	100.1	94.7	100.0	103.7	106.2
09.1 Дуу, дүрс, гэрэл зураг, бусад тоног төхөөрөмж	99.4	100.0	94.7	98.6	105.5	100.0	86.8	83.9	106.0	100.0
09.2 Чөлөөт цаг, соёлын үйлчилгээ	100.0	100.0	98.7	104.9	102.0	100.0	145.5	100.8	100.0	108.7
09.3 Ном, сонин бичгийн хэрэгсэл	115.4	100.0	100.0	123.1	102.8	100.2	91.4	104.2	100.5	111.9
10. БОЛОВСРОЛЫН ҮЙЛЧИЛГЭЭ	133.2	125.0	117.5	113.9	133.2	133.2	133.2	121.3	130.0	133.2
11. ЗОЧИД БУУДАЛ, НИЙТИЙН ХООЛ, ДОТУУР БАЙР	108.5	113.4	108.2	119.8	136.5	104.4	125.2	111.3	123.6	128.0
11.1 Нийтийн хоолны үйлчилгээ	116.7	105.4	101.4	113.1	119.0	103.0	137.1	109.5	136.4	118.0
11.2 Зочид буудал, дотуур байрны үйлчилгээ	100.0	125.0	120.0	125.7	150.0	105.6	100.0	112.5	100.0	133.3
12. БУСАД БАРАА, ҮЙЛЧИЛГЭЭ	106.5	123.6	114.3	113.1	111.1	102.5	116.5	105.6	118.7	109.1
12.1 Хувь хүнд хандсан үйлчилгээ	106.3	125.1	109.7	114.1	118.0	103.4	122.0	105.5	119.7	108.1
12.2 Хувь хүний эд зүйл, хэрэглэл	113.2	110.9	171.7	102.3	103.9	99.7	95.3	121.7	121.8	123.3
12.3 Санхүүгийн үйлчилгээ	100.0	100.0	100.0	100.0	100.0	100.0	100.0	100.0	100.0	100.0

(Хүснэгт 6.12-ын үргэлжлэл - Table 6.12 continuation)

Бүлэг, дэд бүлэг	Төвийн бүс / Central region					Зүүн бүс / Eastern region				
	ГС/ГС	ДА/ДА	ДО/ДО	ДУ/ДУ	ӨМ/ӨМ	СЗ/СЗ	ТӨ/ТӨ	ДД/ДД	СҮ/СҮ	ХЭ/ХЭ
ЕРӨНХИЙ ИНДЕКС	113.6	111.8	118.4	114.1	116.1	106.5	113.4	111.2	110.0	110.5
01. ХҮНСНИЙ БАРАА, УНДАА, УС	111.7	114.9	111.7	112.0	113.6	112.3	115.7	108.9	113.5	114.4
01.1 Хүнсний бараа	115.0	114.9	111.6	112.1	114.0	112.9	115.7	108.8	113.2	114.5
01.1.1 Талх, гурил, будаа	125.0	121.6	106.8	110.2	123.0	104.2	125.1	110.7	118.0	112.3
01.1.2 Мах, махан бүтээгдэхүүн	100.4	113.6	115.2	119.7	115.5	118.6	109.7	110.7	104.2	127.1
01.1.4 Сүү, сүүн бүтээгдэхүүн, өндөг	103.4	105.5	108.8	113.3	108.9	97.3	108.3	96.5	119.0	120.3
01.1.5 Төрөл бүрийн өөх, тос	117.5	109.8	128.4	114.1	113.8	101.4	120.4	112.0	111.8	111.4
01.1.6 Жимс, жимсгэнэ	96.7	119.9	154.6	149.1	110.7	134.4	123.7	125.8	130.0	119.5
01.1.7 Төмс, хүнсний ногоо	125.0	108.1	93.4	92.7	97.6	131.8	110.6	98.9	110.5	97.2
01.1.8 Саахар, жимсний чанамаг, чихэр, шоколад	107.9	111.6	102.7	105.3	104.3	106.8	109.7	116.0	111.9	104.4
01.1.9 Хүнсний бусад бүтээгдэхүүн	109.5	112.2	105.9	115.8	105.8	94.8	107.4	96.1	112.8	96.1
01.2 Согтууруулах бус ундаа	106.0	114.1	112.8	106.6	107.9	97.6	116.0	113.0	117.0	111.9
02. СОГТУУРУУЛАХ УНДАА, ТАМХИ	113.4	103.6	107.2	122.6	119.8	108.8	116.0	115.5	113.1	100.6
02.1 Согтууруулах ундаа	111.0	106.3	100.1	111.9	108.9	107.9	109.2	98.9	109.7	103.3
02.2 Тамхи	115.1	101.8	111.5	136.2	128.6	109.3	124.9	128.9	115.5	99.7
03. ХУВЦАС, БӨС БАРАА, ГУТАЛ	118.4	112.0	146.6	124.3	124.5	100.7	111.6	128.1	110.7	115.3
03.1 Хувцас, бөс бараа	116.0	113.2	154.0	133.5	120.2	97.8	114.4	128.5	109.5	119.6
03.1.1 Хөвөн бөс, бараа	120.0	106.3	128.5	151.1	115.2	106.6	122.8	117.2	109.9	130.0
03.1.2 Бүх төрлийн хувцас	116.0	113.1	154.1	133.0	120.2	97.6	113.5	129.5	109.4	120.2
03.1.3 Жижиг эдлэл, хэрэгсэл	108.4	116.1	190.6	104.8	126.1	100.2	122.1	122.1	113.1	104.9
03.2 Гутал	125.4	109.6	126.5	100.0	138.5	109.1	105.3	127.2	114.0	104.4
04. ОРОН СУУЦ, УС, ЦАХИЛГААН, ТҮЛШ	131.4	111.5	115.5	108.8	112.4	104.1	103.4	106.0	104.2	102.4
04.1 Орон сууцны бодит түрээс	229.7	120.0	108.7	126.7	125.0	100.0	125.0	116.7	125.0	133.3
04.2 Орон сууцны засвар, үйлчилгээ	108.3	109.3	117.0	126.1	113.8	105.9	112.1	111.5	106.1	106.8
04.3 Усан хангамж, бусад үйлчилгээ	105.6	116.0	144.9	100.0	102.5	100.0	102.9	119.6	100.0	128.9
04.4 Цахилгаан, хийн болон бусад түлш	143.8	109.2	108.3	112.5	106.8	103.8	92.0	102.6	102.0	92.8
05. ГЭР АХУЙН ТАВИЛГА, ГЭР АХУЙН БАРАА	109.5	111.7	117.9	118.5	118.0	103.5	115.3	115.5	115.2	114.5
05.1 Тавилга, хэрэгсэл, хивс, дэвсгэр	105.1	117.2	118.9	124.2	130.5	111.0	117.4	116.8	113.2	123.8
05.2 Өбмөл, нэхмэл эдлэл	100.2	106.4	109.5	123.5	122.9	102.0	126.6	104.1	107.3	127.7
05.3 Цахилгаан бараа	100.2	99.4	113.0	104.5	99.0	100.9	105.4	99.5	117.0	114.7
05.4 Шилэн эдлэл, сав суулла	105.7	102.6	124.2	109.1	122.7	104.1	116.8	118.4	116.7	101.5
05.5 Багаж хэрэгсэл	126.3	101.2	105.7	103.8	105.1	103.5	119.7	118.6	113.5	100.0
05.6 Цэвэрлэгээний болон бусад жижиг бараа	107.4	112.6	125.2	112.1	113.2	96.8	110.9	123.1	120.6	106.4
06. ЭМ, ТАРМА, ЭМНЭЛГИЙН ҮЙЛЧИЛГЭЭ	100.0	101.8	97.5	98.5	104.9	100.4	135.8	96.0	106.8	111.0
06.1 Эм, тариа, эмнэлгийн хэрэгсэл	100.0	104.7	97.1	97.9	109.5	100.0	110.5	94.0	105.8	115.8
06.2 Амбулаторийн үйлчилгээ	100.0	100.0	103.7	100.0	100.0	103.8	197.2	100.9	100.0	100.0
06.3 Эмнэлэгт хэвтэж эмчлүүлэх үйлчилгээ	100.0	100.0	100.0	100.0	100.0	103.6	127.2	100.0	111.0	100.0
07. ТЭЭВЭР	100.6	105.9	117.2	104.6	107.4	101.8	112.2	98.3	103.2	96.5
07.1 Тээврийн хэрэгслийн худалдан авалт	100.0	101.4	122.0	108.3	103.7	100.0	100.0	96.4	102.2	80.3
07.2 Хувийн тээврийн хэрэгслийн засвар, үйлчилгээ	101.1	102.8	110.8	104.2	109.4	102.9	120.8	99.6	104.2	105.9
07.3 Тээврийн үйлчилгээ	100.0	109.1	104.4	95.2	102.3	104.3	104.5	99.0	101.6	101.3
08. ХОЛБООНЫ ХЭРЭГСЭЛ, ШУУДАНГИЙН ҮЙЛЧИЛГЭЭ	97.1	99.9	100.0	98.0	100.9	99.9	100.0	97.4	95.7	101.7
09. АМРАЛТ, ЧӨЛӨВТ ЦАГ, СОЁЛЫН БАРАА,	106.0	100.0	96.1	124.9	104.0	100.1	94.7	100.4	103.6	106.2
09.1 Дуу, дүрс, гэрэл зураг, бусад тоног төхөөрөмж	99.4	100.0	94.7	98.6	105.5	100.0	86.8	84.2	105.9	100.0
09.2 Чөлөөт цаг, соёлын үйлчилгээ	100.0	100.0	98.7	104.9	102.0	100.0	145.5	99.1	100.0	108.7
09.3 Ном, сонин бичгийн хэрэгсэл	115.4	100.0	131.1	102.8	103.2	100.2	91.4	105.3	100.5	111.9
10. БОЛОВСРОЛЫН ҮЙЛЧИЛГЭЭ	133.2	125.0	117.5	113.9	132.8	133.2	131.3	121.3	130.0	133.2
11. ЗОЧИД БУУДАЛ, НИЙТИЙН ХООЛ, ДОТУУР БАЙР	108.5	113.4	108.2	120.5	136.5	104.4	125.2	112.3	124.1	128.0
11.1 Нийтийн хоолны үйлчилгээ	116.7	105.4	101.4	114.4	119.0	103.0	137.1	112.1	137.1	118.0
11.2 Зочид буудал, дотуур байрны үйлчилгээ	100.0	125.0	120.0	125.7	150.0	105.6	100.0	112.5	100.0	133.3
12. БУСАД БАРАА, ҮЙЛЧИЛГЭЭ	106.5	123.6	114.3	116.7	111.1	102.5	116.3	106.0	118.3	109.6
12.1 Хувь жинд хандсан үйлчилгээ	106.3	125.1	109.7	118.2	118.0	103.4	121.7	106.3	119.2	108.6
12.2 Хувь жиний эд зүйл, хэрэглэл	113.2	109.9	171.7	102.3	103.4	99.7	95.3	121.7	121.8	124.0
12.3 Санхүүгийн үйлчилгээ	100.0	100.0	100.0	100.0	100.0	100.0	100.0	100.0	100.0	100.0

6.13 ХӨДӨӨ АЖ АХУЙН ЗАРИМ БҮТЭЭГДЭХҮҮНИЙ ЗАХ ЗЭЭЛИЙН ДУНДАЖ ҮНЭ, сараар
AVERAGE MARKET PRICE OF SOME AGRICULTURAL PRODUCTS, by months

Аймаг, нийслэл Aimags and the Capital city	Үхрийн 1 ширхэг ширний дундаж үнэ Average price of 1 piece of Cattle hide					
	2 м-ээс доош урттай Less than 2 m			2 м-ээс дээш урттай More than 2 m		
	2012 XI	2013 X	2013 XI	2012 XI	2013 X	2013 XI
	Баруун бүс			Western region		
БӨ / BO	25 000	29 000	31 000	27 000	-	-
ГО / GO	-	-	20 000	-	-	30 000
ЗА / ZA	25 000	30 000	30 000	27 000	35 000	35 000
УВ / UV	23 000	20 000	28 000	25 000	-	30 000
ХО / KHO	23 000	-	20 000	28 000	25 000	28 500
	Хангайн бүс			Khangai region		
АР / AR	30 000	32 000	34 000	38 000	40 000	46 000
БХ / BKH	30 000	-	30 000	32 000	-	-
БУ / BU	28 000	30 000	36 000	37 000	40 000	46 500
ОР / OR	30 000	30 000	30 000	40 000	40 000	50 000
ӨВ / OV	25 000	30 000	35 000	35 000	35 000	40 000
ХӨ / KHS	-	25 000	28 000	33 000	38 000	32 000
	Төвийн бүс			Central region		
ГС / GS	20 000	25 000	25 000	30 000	25 000	30 000
ДА / DA	25 000	33 000	35 000	31 000	45 000	42 000
ДО / DO	-	15 000	20 000	27 000	25 000	30 000
ДУ / DU	25 000	22 000	22 333	30 000	27 000	27 000
ӨМ / OM	-	-	25 000	-	-	-
СЭ / SE	20 000	25 000	28 500	-	45 000	40 000
ТӨ / TO	29 000	40 000	33 000	39 500	45 000	45 000
	Зүүн бүс			Eastern region		
ДД / DD	25 000	27 000	26 000	35 000	32 000	35 000
СҮ / SU	25 000	22 500	22 500	29 000	27 500	30 000
ХЭ / KHE	30 000	30 000	33 000	-	40 000	42 000
	Улаанбаатар			Ulaanbaatar		
УБ / UB	32 000	32 000	33 000	40 000	48 000	48 000

(Хүснэгт 6.13-ын үргэлжлэл Table 6.13 continuation)

Аймаг, нийслэл Aimags and the Capital city	Адууны 1 ширхэг ширний дундаж үнэ Average price of 1 piece of Horse hide					
	2012 XI	2013 X	2013 XI			
	Баруун бүс			Western region		
БӨ / BO		42 000		30 000		31 000
ГО / GO		-		-		29 000
ЗА / ZA		25 000		30 000		30 000
УВ / UV		35 000		25 000		25 000
ХО / KHO		35 000		-		29 000
	Хангайн бүс			Khangai region		
АР / AR		40 000		33 000		33 000
БХ / BKH		43 000		-		35 000
БУ / BU		37 500		30 000		30 000
ОР / OR		40 000		30 000		32 000
ӨВ / OV		40 000		30 000		31 000
ХӨ / KHS		38 000		30 000		30 000
	Төвийн бүс			Central region		
ГС / GS		36 500		25 000		25 000
ДА / DA		28 000		32 000		30 000
ДО / DO		37 000		30 000		30 000
ДУ / DU		35 000		30 000		30 000
ӨМ / OM		40 000		35 000		40 000
СЭ / SE		24 000		30 000		27 000
ТӨ / TO		39 500		32 000		32 000
	Зүүн бүс			Eastern region		
ДД / DD		35 000		30 000		26 000
СҮ / SU		38 000		29 000		29 000
ХЭ / KHE		40 000		30 000		30 000
	Улаанбаатар			Ulaanbaatar		
УБ / UB		41 000		35 000		33 000

(Хүснэгт 6.13-ын үргэлжлэл Table 6.13 continuation)

Аймаг, нийслэл Aimags and the Capital city	Ямааны 1 кг ноолуурын дундаж үнэ Average price of 1 kg of Greasy cashmere					
	Цагаан White			Бор Brown		
	2012 XI	2013 X	2013 XI	2012 XI	2013 X	2013 XI
	Баруун бүс			Western region		
БӨ / BO	43 000	68 000	68 000	43 000	68 000	68 000
ГО / GO	43 000	65 000	70 000	41 000	65 000	70 000
ЗА / ZA	45 000	65 000	65 000	-	65 000	65 000
ХО / KHO	40 000	65 000	65 000	-	65 000	65 000
	Хангайн бүс			Khangai region		
АР / AR	45 000	55 000	-	45 000	55 000	-
БХ / BKH	45 000	70 000	68 000	48 000	70 000	-
БУ / BU	-	52 500	51 000	42 000	52 500	51 000
ОР / OR	40 000	65 000	60 000	40 000	55 000	50 000
ӨВ / OV	41 000	72 000	70 000	41 000	72 000	70 000
ХӨ / KHS	-	60 000	-	-	60 000	-
	Төвийн бүс			Central region		
ДА / DA	40 000	50 000	-	40 000	50 000	-
ДО / DO	-	65 000	62 500	-	65 000	62 500
ДУ / DU	42 500	55 000	55 000	-	-	65 000
ӨМ / OM	40 000	64 000	65 000	40 000	64 000	-
	Зүүн бүс			Eastern region		
СҮ / SU	42 500	45 000	45 000	38 000	45 000	45 000
	Улаанбаатар			Ulaanbaatar		
УБ / UB	50 000	70 000	74 000	50 000	70 000	-

(Хүснэгт 6.13-ын үргэлжлэл Table 6.13 continuation)

Аймаг, нийслэл Aimags and the Capital city	1 ширхэгийн дундаж үнэ Average price of 1 piece					
	Хонины ноостой нэхий Sheep skin with wool			Ямааны ноолууртай арьс Goat skin with cashmere		
	2012 XI	2013 X	2013 XI	2012 XI	2013 X	2013 XI
	Баруун бүс			Western region		
БӨ / BO	12 000	6 500	8 000	23 500	18 000	29 000
ГО / GO	14 000	13 000	12 000	19 000	13 000	25 000
ЗА / ZA	12 000	11 000	10 000	15 000	11 000	22 000
УВ / UV	10 000	10 000	12 000	20 000	15 000	25 000
ХО / KHO	13 000	12 000	10 000	21 000	15 000	25 000
	Хангайн бүс			Khangai region		
АР / AR	12 000	8 000	10 000	18 000	12 000	22 000
БХ / BKH	14 000	10 000	11 000	20 000	15 000	25 000
БУ / BU	-	-	10 000	16 000	13 000	20 000
ОР / OR	10 000	11 000	11 000	-	14 000	20 000
ӨВ / OV	9 000	8 000	7 000	20 000	15 000	24 500
ХӨ / KHS	15 000	9 000	10 000	16 500	14 000	20 000
	Төвийн бүс			Central region		
ГС / GS	9 500	7 000	7 000	18 000	12 000	22 000
ДА / DA	10 000	9 000	9 000	19 000	16 000	24 000
ДО / DO	11 000	8 000	9 000	18 000	13 500	23 000
ДУ / DU	14 000	11 000	11 000	22 000	-	-
ӨМ / OM	13 000	13 000	12 000	20 000	16 000	27 000
СЭ / SE	5 000	9 000	8 000	6 500	12 000	-
ТӨ / TO	8 000	9 000	8 000	21 000	15 000	26 000
	Зүүн бүс			Eastern region		
ДД / DD	5 000	5 000	5 000	14 000	8 000	18 500
СҮ / SU	7 000	6 000	5 500	18 000	10 500	21 000
ХЭ / KHE	8 000	6 500	7 000	22 000	-	23 000
	Улаанбаатар			Ulaanbaatar		
УБ / UB	8 500	8 000	8 000	-	13 000	23 000

6.14 УЛААНБААТАР ХОТ ДАХЬ БАРИЛГЫН ГОЛ НЭРИЙН МАТЕРИАЛЫН ДУНДАЖ ҮНЭ, үйлдвэрлэгч улс орноор
 AVERAGE PRICES OF MAJOR CONSTRUCTION MATERIALS IN ULAANBAATAR, by producing countries

Материалын нэр, үйлдвэрлэгч улс орноор	Materials, by producing country	Хэмжиг х нэгж	Measure- ment unit	2012		2013		төг. тог	
				X	XI	X	XI	2013 XI 2012 XI %	2013 XI 2013 X %
Монгол Улс		Mongolia							
Хөнгөн бетон 700	Iron concrete 700	м3	m3	150 700	150 700	149 600	137 500	91.2	91.9
Улаан тоосго M-100	Brick made from clay M-100	мян.ш	thous.piece	278 000	288 000	235 000	237 000	82.3	100.9
Цемент M-500	Cement M-500	50 кг	50 kg	-	-	10 000	-	-	-
Вакуум цонх (15x15)	Vacuum window (15x15)	м2	m2	90 000	90 000	90 000	93 000	103.3	103.3
Шалны банз (ховилгүй)	Plank for floor (without groove)	м3	m3	170 000	180 000	260 000	260 000	144.4	100.0
Захалсан банз	Edged plank	м3	m3	35 000	35 000	40 000	40 000	114.3	100.0
Палк (15x15), хуурай	Stick (15x15), dry	ш	piece	28 000	28 000	30 000	30 000	107.1	100.0
ОХУ		Russian Federation							
Хар цаас (чулуутай) 1x10	Roofing paper (with stone) 1x10m	боодол	pack	20 000	20 000	22 000	22 000	110.0	100.0
БНХАУ		People's Republic of China							
Цемент M-500	Cement M-500	50 кг	50 kg	10 000	9 500	10 000	9 000	94.7	90.0
Цонхны шил 5мм (нөлөөг лар цаас (чулуутай) 1x15)	Window glass 5mm (without reflection, Roofing paper (without stone) 1x15	м2	m2	13 000	13 000	12 000	12 000	92.3	100.0
Хадаас 100мм	Spike 100 mm	кг	kg	2 700	2 700	2 500	2 500	92.6	100.0
Тосон будаг	Oil paint	кг	kg	2 500	2 500	2 500	2 800	112.0	112.0
Эмульс (гадна)	Emulsion (external)	18 кг	18 kg	18 000	18 000	17 333	18 000	100.0	103.8
Эмульс (дотор)	Emulsion (inward)	18 кг	18 kg	7 000	7 000	8 000	8 000	114.3	100.0
Хавтан 30x30 (шалны)	Slabstone 30x30, (for floor)	ш	piece	850	850	1 286	1 400	164.7	108.9
Шаазан угаагуур	Ceramic sink	ш	piece	80 000	80 000	90 000	94 500	118.1	105.0
Шаазан суултуур	Ceramic lavatory pan	ш	piece	100 000	100 000	122 857	127 000	127.0	103.4
Хаалга (төмөр)	Building door (metal)	ш	piece	160 000	160 000	170 000	175 000	109.4	102.9
Крант	Tap	ком	set	50 000	50 000	71 000	78 000	156.0	109.9
Уян шүршүүр	Flexible shower kits	ш	piece	25 000	25 000	38 333	41 600	166.4	108.5
Шахмал шал	Parquet floor	м2	m2	14 000	14 000	14 167	14 000	100.0	98.8
Дүүжин тааз	False ceiling	м2	m2	3 500	3 500	5 800	5 500	157.1	94.8
Цавуу (тараган)	Glue (adhesive)	кг	kg	3 500	3 500	3 500	4 000	114.3	114.3
БНСУ		Republic of Korea							
Ханын цаас 12x0.5	Wallpaper 12x0.5	боодол	pack	5 000	5 000	5 600	6 370	127.4	113.8

VII. М ӨНГӨ, ЗЭЭЛ, ҮНЭТ ЦААСНЫ ЗАХ ЗЭЭЛ*
MONEY, LOAN, STOCK MARKET*

7.1 МӨНГӨНИЙ НИЙЛҮҮЛЭЛТ, сарын эцэст
MONEY SUPPLY, at the end of every month

Хугацаа, сараар Periods, by months	Мөнгө M2 Money M2	Бараг мөнгө Quasi money	Мөнгө M1 Money M1	Төгрөгийн харилцах Current account		Гүйлгээнд байгаа бэлэн мөнгө Currency issued in circulation
				Банкнаас гадуурх мөнгө Currency outside banks	Банкнаас гадуурх мөнгө Currency outside banks	
2011 I	4 805 454.3	3 673 919.9	1 131 534.4	736 766.2	394 768.2	565 690.3
II	4 867 431.6	3 836 157.5	1 031 274.1	694 833.0	336 441.2	474 517.4
III	4 955 128.8	3 773 586.1	1 181 542.7	794 721.1	386 821.6	531 134.7
IV	5 350 512.6	4 012 030.3	1 338 482.3	863 663.8	474 818.5	628 571.6
V	5 428 916.9	4 006 154.0	1 422 762.8	943 823.7	478 939.2	624 752.2
VI	5 772 557.8	4 219 933.5	1 552 624.4	1 072 924.2	479 700.2	638 773.5
VII	5 920 392.4	4 360 991.7	1 559 400.7	1 062 261.9	497 138.9	673 939.2
VIII	5 903 235.1	4 249 456.1	1 653 779.0	1 123 350.3	530 428.7	705 791.8
IX	6 053 868.9	4 377 634.3	1 676 234.5	1 151 096.3	525 138.2	705 251.3
X	6 078 304.6	4 455 359.6	1 622 945.0	1 115 368.6	507 576.4	694 919.4
XI	6 113 194.9	4 560 531.7	1 552 663.2	1 064 702.2	487 960.9	678 907.7
XII	6 412 259.3	4 671 183.6	1 741 075.7	1 223 581.5	517 494.2	713 351.1
2012 I	6 147 458.7	4 581 661.8	1 565 796.9	1 106 369.6	459 427.3	656 998.9
II	6 237 570.2	4 737 242.4	1 500 327.8	1 041 929.9	458 397.9	673 778.6
III	6 104 817.6	4 616 653.9	1 488 163.7	1 040 081.6	448 082.1	648 454.6
IV	6 362 908.7	4 767 102.1	1 595 806.6	1 096 980.9	498 825.7	708 876.4
V	6 729 609.3	4 988 250.9	1 741 358.4	1 145 705.1	595 653.3	782 922.5
VI	7 051 197.7	5 254 022.5	1 797 175.2	1 134 243.8	662 931.5	891 527.8
VII	6 953 531.5	5 293 169.2	1 660 362.3	1 068 646.3	591 716.0	801 409.3
VIII	6 997 147.9	5 316 061.1	1 681 086.8	1 089 828.2	591 258.7	814 882.5
IX	7 112 176.0	5 454 158.5	1 658 017.5	1 106 228.4	551 789.1	745 629.7
X	7 132 595.1	5 553 857.1	1 578 738.0	1 077 450.3	501 287.6	717 559.2
XI	7 033 210.8	5 476 076.7	1 557 134.1	1 055 914.1	501 220.0	722 110.5
XII	7 617 272.4	5 781 859.3	1 835 413.2	1 231 528.8	603 884.4	828 450.3
2013 I	7 340 701.0	5 761 304.5	1 579 396.5	1 064 298.2	515 098.3	742 095.5
II	7 238 045.0	5 757 678.1	1 480 366.9	1 013 884.6	466 482.3	675 601.5
III	7 300 600.2	5 711 420.0	1 589 180.2	1 106 522.4	482 657.7	687 718.8
IV	7 184 162.1	5 515 865.2	1 668 296.9	1 136 769.5	531 527.4	759 822.5
V	7 907 789.7	6 128 611.4	1 779 178.3	1 181 389.0	597 789.3	830 979.7
VI	8 004 023.9	5 977 230.7	2 026 793.2	1 426 467.3	600 325.9	835 813.3
VII	8 088 684.2	6 161 088.6	1 927 595.6	1 340 548.3	587 047.3	832 173.6
VIII	8 410 146.6	6 459 674.0	1 950 472.6	1 319 807.8	630 664.9	867 821.9
IX	8 482 029.3	6 465 317.0	2 016 712.3	1 419 225.9	597 486.4	874 965.7
X	8 715 925.5	6 777 667.3	1 938 258.2	1 358 868.3	579 389.9	824 792.1
XI**	9 108 688.0	7 282 608.2	1 826 079.8	1 268 396.1	557 683.7	803 911.5
2013 XI** 2012 XI %	129.5	133.0	117.3	120.1	111.3	111.3

Мөнгөний үзүүлэлт, сарын эцэст, тэрбум төг
Money indicators, at the end of every month, bln.tog

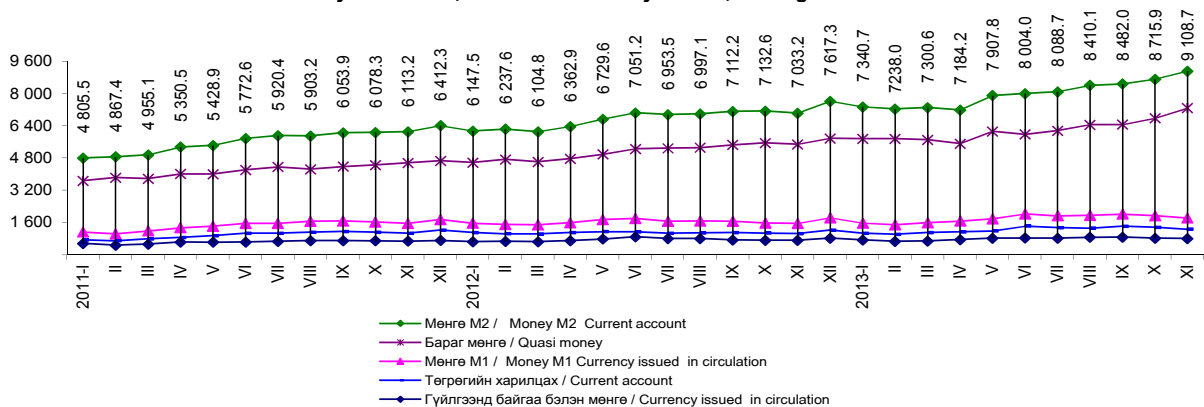

* Монголбанкны статистикийн сарын бюллетень
* Monthly statistical bulletin, Bank of Mongolia
** Урьдчилсан г үйцэтгэлээр
** Preliminary estimates

7.2 БАНКУУДЫН НЭГДСЭН ТАЙЛАН ТЭНЦЭЛ. сарын эцэст
BALANCE SHEET OF BANKS, at the end of every month

Актив Assets											сая төг mln. tog		
Хугацаа, сараар	Банкны нөөц	Төв Банкны үнэт цаас	Гадаад актив	Авллага	Засгийн Газар	Бусад санхүүгийн байгууллага	Төрийн сектор	Хувийн сектор	Иргэд	Бусад	Авллага дахь найдваргүй зээл	Нийт актив	
Periods, by months	Reserves	Central Bank bills	Foreign assets	Claims	Government	Other financial corporations	Public sector	Private sector	Individuals	Other	Substandard loss loans of claims	Total assets	
2011	I	717 364.3	1 252 806.4	559 945.4	3 495 524.4	55 259.2	13 711.5	16 598.0	1 909 018.9	1 491 117.4	9 819.4	361 482.7	6 025 640.4
	II	638 058.7	1 330 484.9	632 122.8	3 581 703.2	55 400.2	13 252.8	15 756.6	1 999 058.5	1 488 750.3	9 484.9	360 416.6	6 182 369.6
	III	632 359.0	1 174 606.2	568 495.1	3 786 412.9	55 581.4	14 479.0	13 029.5	2 099 485.9	1 596 083.2	7 753.9	372 082.8	6 161 873.3
	IV	689 753.3	1 012 924.1	831 833.6	4 030 037.5	56 158.4	13 580.2	16 163.3	2 226 969.0	1 709 263.3	7 903.3	381 467.2	6 564 548.6
	V	781 424.3	1 042 558.0	545 432.1	4 303 073.8	56 254.9	15 444.4	15 421.2	2 393 198.6	1 815 285.5	7 469.3	397 633.8	6 672 488.2
	VI	781 371.6	1 148 551.0	603 253.9	4 639 019.0	86 227.7	14 951.3	16 160.3	2 568 669.9	1 944 813.6	8 196.1	390 537.4	7 172 195.5
	VII	830 458.5	1 117 131.5	592 104.1	4 787 980.0	106 580.7	13 720.4	23 953.4	2 637 482.9	1 998 308.4	7 934.2	381 906.6	7 327 674.0
	VIII	759 395.5	1 001 922.0	493 173.8	5 084 640.3	213 837.5	15 631.8	26 441.7	2 685 825.7	2 134 699.7	8 203.7	375 931.5	7 339 131.6
	IX	873 726.5	881 299.6	589 879.0	5 277 787.5	218 710.1	18 284.0	27 143.3	2 770 747.4	2 234 430.6	8 472.1	357 253.6	7 622 692.5
	X	980 147.1	699 346.3	562 116.8	5 466 193.3	244 285.0	16 503.3	26 225.8	2 861 279.8	2 309 733.5	8 165.9	347 524.4	7 707 803.6
	XI	1 028 631.6	550 580.5	617 019.0	5 707 609.7	268 870.8	17 704.3	41 716.2	2 969 558.6	2 401 950.0	7 809.8	343 158.4	7 903 840.8
	XII	1 145 260.6	879 793.8	711 145.1	5 916 504.2	275 270.5	17 469.1	100 646.0	3 064 543.2	2 452 685.0	5 890.4	329 961.1	8 525 703.7
2012	I	1 093 882.6	573 640.0	587 118.1	5 900 745.8	253 117.5	13 745.9	58 975.0	3 095 504.6	2 472 319.2	7 083.7	326 638.5	8 155 386.6
	II	1 058 226.7	741 645.0	579 719.1	5 960 049.8	253 815.5	15 165.6	51 022.3	3 116 170.9	2 516 673.6	7 201.9	323 316.7	8 339 640.6
	III	1 046 707.6	740 810.9	562 690.3	6 035 565.1	254 059.1	16 445.1	50 675.2	3 154 928.2	2 552 540.0	6 917.5	320 162.6	8 703 773.9
	IV	1 205 115.7	528 057.9	673 857.3	6 190 862.0	254 879.3	15 218.4	58 984.7	3 246 970.0	2 606 016.8	8 792.8	316 610.6	8 597 892.8
	V	1 229 669.2	566 834.7	743 768.5	6 382 773.8	261 573.7	16 220.6	63 851.6	3 328 245.3	2 704 399.3	8 483.4	315 630.0	8 923 046.2
	VI	1 619 390.5	557 228.6	619 006.4	6 701 385.1	383 199.9	11 774.3	64 108.9	3 451 365.5	2 783 070.3	7 866.2	307 836.0	9 497 010.6
	VII	1 355 562.2	539 660.3	519 300.8	6 813 390.9	384 871.3	11 883.1	66 356.2	3 541 896.9	2 799 379.9	9 003.3	305 748.3	9 227 914.2
	VIII	1 351 842.7	464 054.1	531 924.3	6 986 278.4	311 207.4	10 672.2	71 128.3	3 635 612.4	2 945 413.2	12 244.9	312 304.3	9 334 099.6
	IX	1 852 144.6	367 508.2	582 726.0	7 128 337.6	261 003.6	10 266.3	71 286.3	3 730 255.2	3 044 669.0	10 837.2	306 925.9	9 930 716.4
	X	1 646 827.4	423 365.5	751 358.5	7 169 528.8	314 112.8	10 249.0	46 185.2	3 723 563.2	3 064 678.5	10 740.1	306 169.1	9 991 080.1
	XI	1 723 441.1	472 771.5	556 177.5	7 164 520.4	296 738.6	9 794.7	48 662.1	3 715 577.6	3 082 934.9	10 812.5	298 451.2	9 916 910.5
	XII	1 564 331.4	747 114.6	758 114.4	7 657 920.4	667 374.0	9 711.6	41 959.8	3 827 721.5	3 099 585.0	11 568.4	295 096.5	10 727 480.8
2013	I	1 652 480.8	747 768.2	599 637.0	7 915 042.3	775 217.9	8 142.4	39 665.8	3 884 346.8	3 196 958.2	10 711.2	307 187.5	10 914 928.3
	II	1 806 117.2	900 424.4	610 964.0	8 014 615.0	846 151.2	9 043.1	14 596.4	3 893 630.0	3 240 664.0	10 530.3	305 940.3	11 332 120.5
	III	1 987 525.5	734 035.3	690 891.9	8 262 103.1	878 502.8	11 466.9	31 655.3	3 961 354.1	3 368 950.7	10 173.2	308 578.1	11 674 558.8
	IV	1 976 554.3	390 891.3	655 448.6	8 695 848.9	931 817.4	11 087.0	30 540.7	4 215 492.2	3 496 814.5	10 097.2	310 733.4	11 718 743.1
	V	2 214 404.8	732 886.2	726 898.1	9 200 025.0	973 606.2	11 019.3	44 789.8	4 487 257.5	3 673 215.2	10 137.1	318 007.1	12 874 214.0
	VI	2 911 060.1	668 437.7	685 121.1	9 903 973.9	1 296 241.5	10 887.0	47 154.6	4 727 167.7	3 811 349.9	11 173.1	316 578.4	14 168 592.8
	VII	2 515 723.8	771 840.4	659 271.8	10 525 735.7	1 408 047.7	12 288.6	49 332.3	5 021 567.1	4 017 084.7	17 415.3	452 949.5	14 472 571.7
	VIII	1 972 454.8	1 356 248.1	868 414.2	11 191 320.8	1 408 220.1	13 833.0	51 033.4	5 342 958.7	4 365 047.8	10 227.9	464 836.4	15 388 438.0
	IX	2 345 612.8	1 543 150.0	885 998.1	11 649 897.5	1 496 375.4	11 839.9	59 600.5	5 496 494.9	4 567 438.3	18 148.4	537 198.5	16 424 658.4
	X	2 064 345.5	1 525 556.7	756 242.3	12 070 740.6	1 581 943.6	19 945.7	59 399.4	5 652 555.9	4 746 525.9	10 370.1	560 512.9	16 416 985.1
	XI**	2 262 946.8	1 438 047.2	846 571.7	12 568 010.3	1 745 578.8	21 559.8	78 861.1	5 866 712.2	4 831 687.8	23 610.5	572 487.4	17 115 576.0

Пассив Liabilities										
Хугацаа, сараар	Харилцах данс	Бараг мөнгө	Гадаад пассив	Урт хугацаатай гадаад пассив	Засгийн газрын хадгаламж	Төв банкнаас авсан зээл	Өөрийн хөрөнгө	Бусад зүйл (цэвэр)	Нийт пассив	
Periods, by months	Demand deposit	Quasi money	Foreign liabilities	Long-term foreign liabilities	Central Government deposits	Credit from Central Bank	Capital accounts	Other items (net)	Total liabilities	
2011	I	736 766.2	3 673 919.9	423 378.3	20 239.2	440 230.4	127 639.8	395 171.8	208 294.7	6 025 640.4
	II	694 833.0	3 836 157.5	434 780.0	24 963.0	450 674.3	129 575.5	400 061.3	211 325.1	6 182 369.6
	III	794 721.1	3 773 586.1	397 106.0	22 892.9	425 091.0	127 853.5	421 699.4	198 923.3	6 161 873.3
	IV	863 663.8	4 012 030.3	456 065.1	15 842.8	434 264.4	144 117.0	427 674.8	210 890.4	6 564 548.6
	V	943 823.7	4 006 154.0	461 767.0	18 211.1	454 825.0	134 213.9	452 934.7	200 558.8	6 672 488.2
	VI	1 072 924.2	4 219 933.5	482 392.0	21 370.7	432 031.6	215 363.7	516 906.8	211 273.0	7 172 195.5
	VII	1 062 261.9	4 360 991.7	484 067.5	27 199.0	497 319.9	154 698.1	519 921.1	221 214.9	7 327 674.0
	VIII	1 123 350.3	4 249 456.1	475 514.8	26 808.2	587 058.1	128 284.6	543 773.2	204 886.3	7 339 131.6
	IX	1 151 096.3	4 377 634.3	504 202.1	26 974.2	620 006.8	128 054.5	576 711.7	238 012.6	7 622 692.5
	X	1 115 368.6	4 455 359.6	535 993.8	24 724.7	662 522.1	139 188.2	592 591.9	182 054.7	7 707 803.6
	XI	1 064 702.2	4 560 531.7	548 715.8	26 833.3	751 227.1	131 045.2	640 337.2	180 448.2	7 903 840.8
	XII	1 223 581.5	4 671 183.6	658 809.2	29 107.7	931 493.1	408 265.1	688 911.4	41 352.1	8 525 703.7
2012	I	1 106 369.6	4 581 661.8	565 311.8	22 052.8	941 849.8	196 152.8	707 438.0	34 550.0	8 155 386.6
	II	1 041 929.9	4 737 242.4	561 006.0	20 624.9	966 495.5	190 234.6	719 624.1	102 483.2	8 339 640.6
	III	1 040 081.6	4 616 653.9	569 872.6	28 809.2	1 024 230.6	576 838.5	750 910.4	96 377.2	8 703 773.9
	IV	1 096 980.9	4 767 102.1	578 100.3	34 691.7	959 423.6	293 372.4	777 495.1	90 726.7	8 597 892.8
	V	1 145 705.1	4 988 250.9	615 137.2	45 477.3	991 516.0	241 056.4	799 384.6	96 518.8	8 923 046.2
	VI	1 134 243.8	5 254 022.5	650 396.4	62 314.8	973 693.9	416 788.6	864 426.2	141 124.6	9 497 010.6
	VII	1 068 646.3	5 293 169.2	648 487.9	63 760.3	965 532.9	204 939.0	878 796.9	104 581.8	9 227 914.2
	VIII	1 089 828.2	5 316 061.1	660 729.7	64 718.2	940 189.3	282 396.6	896 976.2	83 200.3	9 334 099.6
	IX	1 106 228.4	5 454 218.5	1 054 227.1	66 222.7	918 598.7	275 777.0	922 118.4	133 325.5	9 930 716.4
	X	1 077 450.3	5 553 907.1	1 111 000.7	68 082.0	927 592.1	205 156.4	937 357.4	110 534.2	9 991 080.1
	XI	1 055 914.1	5 476 176.7	1 098 371.3	62 403.8	933 868.3	206 409.4	974 927.1	108 839.9	9 916 910.5
	XII	1 231 528.8	5 781 969.3	1 230 598.6	67 756.8	933 480.8	405 388.7	1 000 873.9	75 883.9	10 727 480.8
2013	I	1 064 298.2	5 761 427.5	1 275 664.7	68 296.8	931 764.0	782 693.2	1 018 799.0	11 985.0	10 914 928.3
	II	1 013 884.6	5 761 632.7	1 288 458.9	65 655.9	941 035.3	1 110 418.4	1 034 923.7	116 110.9	11 332 120.5
	III	1 106 522.4	5 709 238.5	1 284 817.2	74 030.4	971 673.7	1 236 221.3	1 042 849.1	249 203.2	11 674 558.8
	IV	1 136 769.5	5 533 582.8	1 410 137.1	90 957.0	994 935.1	1 262 716.7	1 069 368.1	220 276.6	11 718 743.1
	V	1 181 408.6	6 142 625.2	1 419 250.8	87 693.0	1 065 002.2	1 773 119.6	1 091 894.0	113 220.7	12 874 214.0
	VI	1 426 467.3	5 988 740.4	1 441 024.0	94 239.0	1 100 825.7	2 878 669.1	1 156 027.9	82 599.4	14 168 592.8
	VII	1 340 548.3	6 171 880.2	1 430 041.5	100 514.5	1 134 327.5	3 044 466.2	1 053 442.3	197 351.2	14 472 571.7
	VIII	1 319 807.8	6 471 348.0	1 515 516.4	136 497.0	1 141 698.2	3 239 889.6	1 114 753.8	448 927.1	15 388 438.0
	IX	1 419 225.9	6 477 253.8	1 587 901.6	140 306.8	1 218 602.8	3 604 648.7	1 227 257.6	749 461.4	16 424 658.4
	X									

7.3 ВАЛЮТЫН ЗАХ ЗЭЭЛИЙН НЭРЛЭСЭН ХАНШ, сарын дундаж
OFFICIAL EXCHANGE RATES, monthly average

төг tog

Хугацаа, сараар	Ам. доллар	Евро	Рубль	Юань	Иен	Вон	Фунт	Алт (унци)	Зээлжих тусгай эрх SDR	
Periods, by months	USD	EUR	RUB	CNY	JPY	KRW	GBP	XAU	SDR	
2011	I	1 256.42	1 676.17	41.63	190.40	15.23	1.12	1 977.19	1 720 095.65	1 940.96
	II	1 253.41	1 710.58	42.83	190.54	15.16	1.12	2 021.21	1 725 023.21	1 956.70
	III	1 228.45	1 719.64	43.22	187.08	15.02	1.10	1 986.16	1 748 166.87	1 940.11
	IV	1 219.90	1 764.32	43.49	186.86	14.66	1.13	1 997.27	1 808 115.80	1 947.83
	V	1 235.71	1 778.15	44.36	190.32	15.23	1.14	2 022.51	1 874 328.87	1 978.21
	VI	1 257.29	1 809.22	44.94	194.18	15.63	1.16	2 037.94	1 921 269.76	2 010.85
	VII	1 246.93	1 788.01	44.77	193.12	15.69	1.18	2 014.45	1 954 474.30	1 991.50
	VIII	1 238.63	1 777.86	43.08	193.40	16.07	1.15	2 027.39	2 183 108.49	1 988.60
	IX	1 259.89	1 735.92	41.06	197.20	16.42	1.13	1 989.33	2 243 083.98	1 988.20
	X	1 291.94	1 771.15	41.32	202.83	16.84	1.12	2 034.90	2 156 119.57	2 030.04
	XI	1 323.42	1 793.82	42.86	208.20	17.08	1.17	2 091.24	2 299 045.30	2 073.87
	XII	1 374.20	1 811.64	43.68	216.45	17.66	1.20	2 144.68	2 268 229.24	2 125.56
2012	I	1 395.12	1 800.97	44.45	220.88	18.14	1.22	2 164.22	2 306 106.59	2 141.30
	II	1 340.73	1 772.77	44.96	212.80	17.12	1.20	2 120.71	2 332 423.83	2 077.25
	III	1 333.28	1 761.91	45.44	211.17	16.17	1.18	2 110.20	2 236 197.36	2 054.69
	IV	1 313.13	1 728.43	44.52	208.23	16.14	1.16	2 101.17	2 165 964.99	2 026.11
	V	1 318.03	1 689.83	42.82	208.38	16.53	1.14	2 099.65	2 093 776.74	2 019.52
	VI	1 328.01	1 666.80	40.48	208.68	16.74	1.14	2 065.34	2 126 845.44	2 013.11
	VII	1 344.04	1 654.77	41.38	210.96	17.03	1.18	2 097.22	2 146 146.04	2 026.44
	VIII	1 364.22	1 690.97	42.66	214.50	17.34	1.20	2 142.42	2 221 260.87	2 062.44
	IX	1 394.83	1 793.08	44.33	220.68	17.85	1.24	2 246.60	2 430 907.92	2 141.82
	X	1 386.98	1 798.35	44.57	221.44	17.57	1.25	2 229.90	2 422 769.01	2 135.95
	XI	1 396.40	1 793.19	44.50	224.00	17.25	1.28	2 231.34	2 406 518.04	2 135.95
	XII	1 396.11	1 830.59	45.39	223.98	16.70	1.30	2 252.60	2 354 562.95	2 148.50
2013	I	1 392.76	1 849.32	46.06	223.85	15.66	1.31	2 225.20	2 329 257.16	2 137.59
	II	1 393.90	1 862.05	46.16	223.63	14.99	1.28	2 156.46	2 271 414.61	2 129.90
	III	1 404.39	1 819.78	45.57	225.95	14.83	1.27	2 119.48	2 238 763.69	2 111.96
	IV	1 417.41	1 843.72	45.22	229.12	14.51	1.26	2 168.09	2 114 225.51	2 131.29
	V	1 438.27	1 867.91	45.91	234.21	14.27	1.29	2 200.48	2 040 548.81	2 157.01
	VI	1 437.78	1 898.56	44.50	234.40	14.75	1.27	2 227.49	1 942 436.07	2 176.71
	VII	1 474.07	1 929.42	44.99	240.32	14.79	1.31	2 239.35	1 898 070.91	2 217.13
	VIII	1 570.43	2 090.94	47.55	256.55	16.06	1.41	2 431.85	2 117 312.78	2 384.70
	IX	1 662.45	2 218.71	50.98	271.65	16.75	1.53	2 635.52	2 247 521.04	2 529.73
	X	1 687.62	2 302.37	52.60	276.48	17.26	1.58	2 716.98	2 222 817.59	2 597.22
	XI	1 733.47	2 339.05	52.94	284.50	17.33	1.63	2 791.82	2 212 365.17	2 653.41

Хэрэглээний үнийн улсын индекс,
ам.долл ба еврогийн ханшийн өөрчлөлтийн харьцаа, сарын эцэст, өмнөх сар=100%
National CPI, USD and EUR growth, at the end of every month, previous month=100%

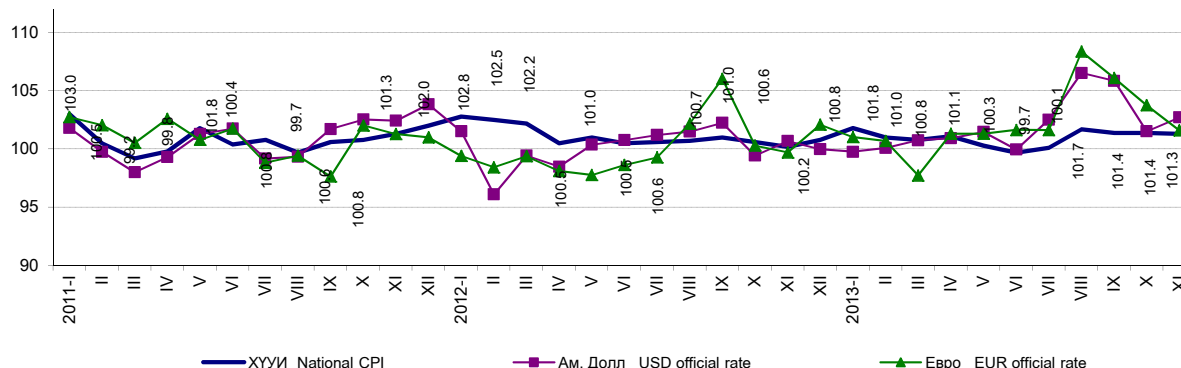

7.4 АЖ АХУЙН НЭГЖ, ИРГЭДЭД ОЛГОСОН ЗЭЭЛИЙН ӨРИЙН ҮЛДЭГДЭЛ, зээлийн ангиллаар, сарын эцэст
LOANS OUTSTANDING, by classification of loan, at the end of every month

сая төг mln. tog

Хугацаа, сараар Periods, by months	Зээлийн өрийн үлдэгдэл Loans outstanding	Хэвийн зээл Loans	Хугацаа хэтэрсэн зээл Principal in arrears	Чанаргүй зээл Sub/d, doubtful, loss loans	Төрийн салбар Public sector	Хувийн салбар Private sector	Иргэд Individuals	Бусад Other	Бусад санхүүгийн байгууллага Other financial corporations
2011 I	3 440 265.1	2 975 812.1	102 970.3	361 482.7	0.0	295 562.5	65 745.5	142.2	32.4
2011 II	3 526 303.0	3 053 334.9	112 551.5	360 416.6	0.0	295 891.4	64 352.9	142.4	30.0
2011 III	3 730 831.5	3 278 230.3	80 518.5	372 082.8	0.0	309 074.9	62 110.5	856.1	41.2
2011 IV	3 973 879.1	3 510 236.0	82 175.9	381 467.2	0.0	319 602.8	60 977.0	855.0	32.4
2011 V	4 246 818.9	3 773 411.1	75 774.0	397 633.8	27.8	339 868.3	56 847.2	851.7	38.9
2011 VI	4 552 791.3	4 092 375.6	69 878.3	390 537.4	27.8	333 211.2	53 408.6	3 849.9	39.8
2011 VII	4 681 399.2	4 228 143.3	71 349.3	381 906.6	27.8	325 855.9	52 530.5	3 442.7	49.7
2011 VIII	4 870 802.7	4 427 856.9	67 014.4	375 931.5	27.8	321 055.0	51 440.5	3 335.1	73.2
2011 IX	5 059 077.4	4 641 346.2	60 477.6	357 253.6	25.9	293 861.7	59 945.3	3 335.0	85.7
2011 X	5 221 908.3	4 803 393.2	70 990.7	347 524.4	23.9	290 674.7	53 566.4	3 162.4	97.1
2011 XI	5 438 738.9	5 024 079.8	71 500.7	343 158.4	23.9	284 633.8	55 567.3	2 849.2	84.2
2011 XII	5 641 233.7	5 237 535.7	73 736.9	329 961.1	0.0	277 384.7	51 522.6	985.3	68.5
2012 I	5 647 628.3	5 247 166.8	73 822.9	326 638.5	0.0	274 230.0	51 359.8	984.7	64.1
2012 II	5 706 234.3	5 321 745.4	61 172.1	323 316.7	0.0	269 260.6	52 958.9	1 035.4	61.8
2012 III	5 781 506.0	5 399 905.4	61 438.1	320 162.6	0.0	271 811.2	47 453.7	838.9	58.8
2012 IV	5 935 982.7	5 548 213.0	71 159.1	316 610.6	0.0	268 133.2	47 585.9	838.9	52.6
2012 V	6 121 200.1	5 745 491.2	60 055.9	315 653.0	7 426.1	258 529.5	48 239.5	1 416.4	41.4
2012 VI	6 318 185.2	5 958 571.7	51 777.5	307 836.0	7 579.8	248 570.2	50 815.2	839.4	31.4
2012 VII	6 428 519.6	6 037 638.0	85 133.2	305 748.3	7 542.8	245 802.8	51 086.1	884.9	431.7
2012 VIII	6 675 071.0	6 262 134.6	100 632.1	312 304.3	5 770.9	253 368.2	52 243.3	880.3	41.6
2012 IX	6 867 334.0	6 444 040.3	117 001.2	306 292.5	5 826.8	254 060.3	45 492.8	872.6	40.0
2012 X	6 855 416.0	6 416 773.4	132 473.5	306 169.1	5 807.0	254 474.6	44 973.7	872.7	41.1
2012 XI	6 867 781.8	6 421 673.1	147 657.5	298 451.2	5 805.5	246 631.7	45 141.6	832.7	39.8
2012 XII	6 990 546.3	6 584 829.9	110 620.0	295 096.5	6 565.5	241 961.4	44 190.5	2 332.6	46.6
2013 I	7 139 824.4	6 726 843.2	105 793.7	307 187.5	6 425.9	254 784.0	43 610.4	2 322.6	44.7
2013 II	7 168 463.8	6 751 652.7	110 870.7	305 940.3	655.7	256 461.6	46 496.8	2 283.8	42.4
2013 III	7 383 600.2	6 975 170.5	99 851.7	308 578.1	547.7	257 007.9	48 136.4	2 845.9	40.2
2013 IV	7 771 060.2	7 349 390.1	110 936.6	310 733.4	539.2	258 442.2	48 873.1	2 841.0	38.0
2013 V	8 226 418.8	7 761 983.8	146 428.0	318 007.1	529.2	265 830.8	48 774.2	2 811.2	61.6
2013 VI	8 607 732.4	8 141 409.9	149 744.0	316 578.4	524.2	263 919.1	49 290.2	2 811.3	33.6
2013 VII	9 117 688.0	8 503 418.8	161 319.6	452 949.5	512.4	400 014.4	49 578.5	2 812.6	31.6
2013 VIII	9 783 100.7	9 131 848.7	186 415.5	464 836.4	508.4	411 064.5	50 418.8	2 815.2	29.5
2013 IX	10 153 522.1	9 462 875.3	153 448.3	537 198.5	500.4	481 399.5	51 735.5	3 535.8	27.3
2013 X	10 488 797.0	9 758 863.2	169 420.9	560 512.9	500.4	501 111.0	58 289.8	586.5	25.2
2013 XI**	10 822 431.4	10 088 836.1	161 107.9	572 487.4	500.4	510 506.3	60 870.9	586.8	23.0

** Урьдчилсан г үйцэтгэлээр

** Preliminary estimates

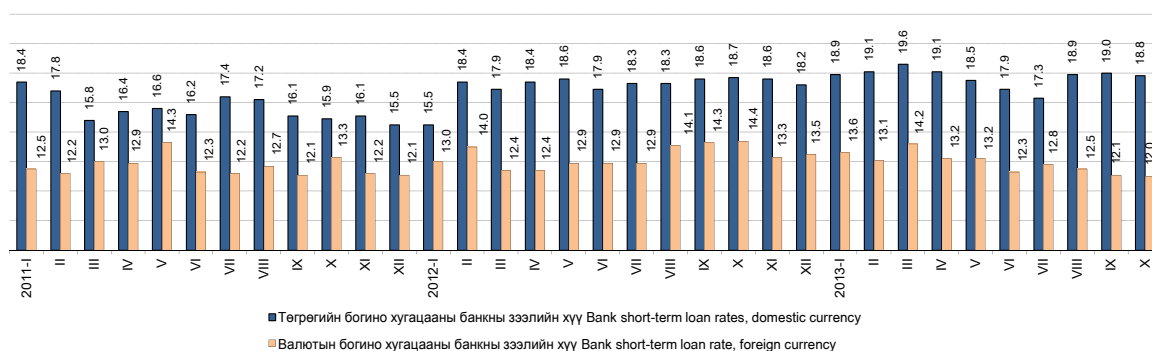
Зээлийн жилийн хүү, хувиар, сарын эцэст
Annual loan's rate, by percent, at the end of every month

■ Төгрөгийн богино хугацааны банкны зээлийн хүү Bank short-term loan rates, domestic currency

■ Валютын богино хугацааны банкны зээлийн хүү Bank short-term loan rate, foreign currency

7.5 ҮНЭТ ЦААСНЫ ЗАХ ЗЭЭЛИЙН ҮЗҮҮЛЭЛТ*, сарын эцэст
INDICATORS OF STOCK MARKET*, at the end of every month

Арилжааны үндсэн үзүүлэлт	Main indicators of Stock market	хэмжих нэгж	measuring unit	2013 X	2013 XI
Арилжаа явагдсан өдрийн тоо	Number of trading days in current month	тоо	number	23	20
Үнэт цаас нь бүртгэгдсэн компаний тоо:	Number of registered companies:	тоо	number	262	262
Үүнээс:	of which:				
- төрийн өмчийн (100 хувь)	- state owned (100 percent)	тоо	number	21	21
- төрийн өмчийн оролцоотой	- state partially owned	тоо	number	18	18
- хувийн өмчийн	- private	тоо	number	223	223
Зах зээлийн үнэлгээ	Market capitalization in current month	сая төг	mln.tog	1 541 501.6	1 556 875.5
Үнэт цаасны гүйлгээний дүн	Total turnover of stocks in current month	сая төг	mln.tog	48 689.7	26 602.8
Үүнээс: - Компаний хувьцаа	of which: - Company stock	сая төг	mln.tog	48 689.7	26 602.8
Арилжсан үнэт цаасны тоо бүгд	Total securities traded	мян.ш	thous.pcs	16 473.2	5 114.6
Үүнээс: - Компаний хувьцаа	of which: - Company stock	мян.ш	thous.pcs	16 473.2	5 114.6
- Компаний хувьцааны дундаж ханш	- Average price of the company stock	төг	tog	2 955.7	5 201.3
Нийт хийгдсэн хэлцлийн тоо	Total deals made	тоо	number	13 039	14 435
Үүнээс: - тухайн сард	of which: - made in current month	тоо	number	1 516	1 396
-Үнэт цаасны гүйлгээний өдрийн дундаж	- Daily average securities traded, value	сая төг	mln.tog	2 116.9	1 330.1
-Арилжсан үнэт цаасны тоо, өдрийн дундаж,	- Daily average securities traded, number	мян.ш	thous.pcs	716.2	255.7
ТОП-20 индекс	TOP-20 index				
- дундаж	- average			14 072.4	14 695.9
- хамгийн их	- maximum			15 141.5	15 430.1
- хамгийн бага	- minimum			13 829.8	14 309.7
- хаалт	- close			15 141.5	15 301.3
Төвлөрсөн хадгаламжинд тухайн сард нээлгэсэн данс	Accounts opened in center deposits, at current month	тоо	number	529	529
- аж ахуйн нэгж, байгууллага	of which: - enterprise	тоо	number	1	6
- иргэн	- citizen	тоо	number	528	523
Брокер, дилерийн компани	Broker, dealer company	тоо	number	83	80

7.6 ИДЭВХТЭЙ АРИЛЖСАН ҮНЭТ ЦААС, 2013 оны 11 дүгээр сарын эцэст
THE MOST ACTIVE SOLD STOCKS, at the end of November, 2013

Компаний нэр	Company name	Тухайн сард арилжсан үнэт цаас, ш Stocks traded in the current month, by number of stocks	Хаалтын ханш Closing price		Ханшийн өөрчлөлт, тухайн сард Price change, in the current month
			2013.X	2013.XI	
БАГАНУУР	BAGANUUR	4 423 335	4 300	4 616	316
РЕМИКОН	REMICON	269 147	175	170	- 5
ХАЙ БИ ОЙЛ	H B OIL	142 398	350	320	- 30
ГЕРМЕС ЦЕНТР	HERMES CENTRE	44 057	150	168	18
ЖЕНКО ТУР БЮРО	JENCO TOUR BUREAU	33 807	85	95	10
УЛСЫН ИХ ДЭЛГҮҮР	ULSYN IKH DELGUUR	30 473	445	450	5
АПУ	APU	28 161	4 207	4 200	- 7
МОН.ЦАХИЛГААН ХОЛБОО	TELECOM MONGOLIA	24 229	1 322	1 290	- 32
Э ТРАНС ЛОЖИСТИКС	E-TRANS LOGISTICS	20 625	118	109	- 9
ТАВАН ТОЛГОЙ	TAVAN TOLGOI	15 374	4 250	4 292	42
СИЛИКАТ	SILICATE	10 209	197	200	3
ХӨХ ГАН	KHUKH GAN	9 909	130	140	10
АДУУНЧУЛУУН	ADUUNCHULUUN	9 507	1 795	1 790	- 5
ШАРЫН ГОЛ	SHARIIN GOL	8 697	7 200	7 400	200
ОЛЛОО	OLLOO	7 523	120	139	19
МОНИНЖБАР	MONINJBAR	5 958	235	220	- 15
ГОВЬ	GOBI	3 298	5 400	5 000	- 400
ШИВЭЭ ОВОО	SHIVEE OVOO	2 782	7 000	7 500	500
МОГОЙН ГОЛ	MOGOIN GOL	2 085	13 900	15 780	1 880
МАТЕРИАЛ ИМПЕКС	MATERIAL IMPEX	2 060	13 500	14 460	960

Эх үүсвэр: * Монголын Хөрөнгийн биржийн сарын мэдээ
Source: * Monthly statistical data, Mongolian Stock Exchange

7.7 ХАНШ НЬ ХАМГИЙН ИХ ӨССӨН ҮНЭТ ЦААС, 2013 оны 11 дүгээр сарын эцэст
STOCKS, WHICH HAD MOST INCREASED PRICE, at the end of November, 2013

Компаний нэр	Company name	Тухайн сард арилжсан үнэт цаас, ш Stocks traded in the current month, by number of stocks	Хаалтын ханш Closing price		Ханшийн өөрчлөлт, тухайн сард Price change, in the current month
			2013.X	2013.XI	
АТАР ӨРГӨӨ	ATAR URGUU	72	51 000	59 000	8 000
БАЯНГОЛ ЗОЧИД БУУДАЛ	BAYANGAL HOTEL	513	45 000	52 000	7 000
ДАРХАН НЭХИЙ	DARKHAN NEKHII	791	9 470	12 000	2 530
УЛААНБААТАР ХИВС	ULAANBAATAR KHIVS	1	12 940	14 880	1 940
ӨНДӨРХААН	UNDURKHAAN	20	5 400	7 140	1 740
ТАХЬ КО	TAKHI KO	11	9 250	10 630	1 380
АВТОЗАМ АРХАНГАЙ	AUTOZAM ARKHANGAI	22	3 528	4 665	1 137
ЦАГААН ТОЛГОЙ	TSAGAAN TOLGOI	57	6 530	7 505	975
УРАН БАРИЛГА	URAN BARILGA	367	1 150	2 000	850
ДАРХАН ХҮНС	DARKHAN KHUNS	184	3 500	4 250	750
АВТОИМПЕКС	AUTOIMPEX	1	2 665	3 064	399
ДӨРВӨН УУЛ	DURVUN UUL	40	1 242	1 495	253
БАЯН АЛДАР	BAYAN ALDAR	110	1 451	1 700	249
САВ ШИМ	SAV SHIM	10	1 540	1 771	231
МОНГОЛ ШИЛТГЭЭН	MONGOL SHILTGEEN	24	850	977	127
ХАР ХОРИН	KHARKHORIN	6	810	931	121
МОННАБ	MONNAB	500	780	897	117
ХӨВСГӨЛ УСАН ЗАМ	KHUBSGUL USAN ZAM	451	339	390	51
ТЭЭВЭР АЧЛАЛ	TEEVEER ACHLAL	2	310	357	47
ОЛЛОО	OLLOO	7 523	120	139	19

7.8 ХАНШ НЬ ХАМГИЙН ИХ БУУРСАН ҮНЭТ ЦААС, 2013 оны 11 дүгээр сарын эцэст
STOCKS, WHICH HAD MOST DECLINED PRICE, at the end of November, 2013

Компаний нэр	Company name	Тухайн сард арилжсан үнэт цаас, ш Stocks traded in the current month, by number of stocks	Хаалтын ханш Closing price		Ханшийн өөрчлөлт, тухайн сард Price change, in the current month
			2013.X	2013.XI	
УБ БҮК	UB BUK	804	40 000	32 000	- 8 000
МОНГОЛ КЕРАМИК	MONGOL CERAMIC	88	9 240	7 860	- 1 380
ДАРХАН ХӨВӨН	DARKHAN KHUVUN	360	4 261	3 000	- 1 261
ЦАГДУУЛТАЙ	TSAGDUULTAI	45	6 990	5 960	- 1 030
ДОРНОД ХУДАЛДАА	DORNOD KHUDALDAA	45	10 000	9 000	- 1 000
БЭРХ УУЛ	BERKH UUL	2	5 500	5 000	- 500
ЭРЭЭНЦАВ	EREENTSAV	191	4 100	3 700	- 400
ГОВЬ	GOBI	3 298	5 400	5 000	- 400
БИДИСЕК	B D SEC	1 425	2 953	2 555	- 398
ЧАЦАРГАНА	CHATSARGANA	1 138	2 352	2 050	- 302
ХӨДӨӨГИЙН ТЭЭВЭР	KHUDUUGIIN TEEVEER	150	1 950	1 800	- 150
БАЯЛАГ НАЛАЙХ	BAYALAG NALAIKH	30	788	670	- 118
НОЁТ ХАЙРХАН	NOYOT KHAIRKHAN	40	2 100	1 996	- 104
АЛМААС	ALMAAS	647	1 249	1 150	- 99
МОНГОЛ САВХИ	MONGOL SAVKHI	864	1 200	1 150	- 50
МОН.ЦАХИЛГААН ХОЛБОО	TELECOM MONGOLIA	24 229	1 322	1 290	- 32
ХАЙ БИ ОЙЛ	H B OIL	142 398	350	320	- 30
МОНИНЖБАР	MONINJBAR	5 958	235	220	- 15
Э-ТРАНС ЛОЖИСТИКС	E-TRANS LOGISTICS	20 625	118	109	- 9
РЕМИКОН	REMICON	269 147	175	170	- 5

VIII.УЛСЫН НЭГДСЭН ТӨСӨВ
GENERAL GOVERNMENT BUDGET

8.1 УЛСЫН НЭГДСЭН ТӨСВИЙН ОРЛОГО, ЗАРЛАГА, жилбүрийнэхний 11 сарын байдлаар
REVENUE & EXPENDITURE OF GENERAL GOVERNMENT, as first 11 months of selected years

сая төг *mln. tog*

Орлого, зарлагын төрөл	Types of revenue and expenditure	2012 I-XI			2013 I-XI		
		Улсын нэгдсэн төсөв General Gov't	Улсын төсөв Central Gov't	Орон нутгийн төсөв Local Gov't	Улсын нэгдсэн төсөв General Gov't	Улсын төсөв Central Gov't	Орон нутгийн төсөв Local Gov't
Төсвийн орлого		Revenue of the budget					
Нийт орлого, тусламжийн дүн	Total revenue & grants	4 348 571.3	2 998 693.8	656 464.0	5 003 217.3	3 442 488.9	1 641 143.5
Тогтворжуулалтынсан	Stabilization fund	25 482.2	25 482.2	-	42 099.7	42 099.7	-
Нийт тэнцвэржүүлсэн орлого ба тусламжийндүн	Total equilibrated revenue and grants	4 323 089.1	2 973 211.5	656 464.0	4 961 117.6	3 400 389.2	1 641 143.5
Урсгал орлого	Current revenue	4 284 487.1	2 700 545.9	561 761.5	4 959 919.6	3 303 268.2	638 329.9
Татварын орлого	Tax revenue	3 835 590.6	2 323 284.6	490 297.7	4 390 922.2	2 791 666.4	581 064.6
1 Орлогын албан татвар	1 Income tax	774 780.1	471 755.9	303 024.2	947 622.5	556 489.7	391 132.8
Аж ахуйн нэгжийн	Corporate	471 706.0	471 706.0	-	556 489.7	556 489.7	0.0
Хүн амын	Individuals	303 024.2	-	303 024.2	391 132.8	-	391 132.8
Зарим бүтээгдэхүүний үнийн өсөлтийн	Price increase tax of some products	49.9	49.9	-	-	-	-
2 Нийгмийн даатгалын шимтгэл	2 Social security contribution	605 753.5	-	-	755 010.9	-	-
3 Өмчийн татвар	3 Property tax	17 707.2	-	17 707.2	32 499.7	-	32 499.7
4 Дотоодын бараа, үйлчилгээний албан татвар	4 Taxes on goods & services	1 467 294.1	1 444 901.7	22 392.4	1 700 189.3	1 675 344.5	24 844.9
Нэмэгдсэн өртгийн албан татвар	Value added tax	1 157 895.1	1 157 895.1	-	1 255 814.8	1 255 814.8	-
Онцгой албан татвар	Excise tax	277 305.2	277 305.2	-	409 956.2	409 956.2	-
Тусгай зориулалтын орлого	Income of special purposes	32 093.8	9 701.4	22 392.4	34 418.3	9 573.5	24 844.9
5 Гадаад худалдааны татварын орлого	5 Taxes on foreign trade	304 423.0	304 423.0	-	345 448.5	345 448.5	-
6 Бусад татвар	6 Other taxes	665 632.7	102 204.1	147 173.9	610 151.2	214 383.7	132 587.2
Татварын бус орлого	Non-tax revenue	448 896.4	377 261.2	71 463.8	568 997.4	511 601.9	57 265.2
Хөрөнгийн орлого	Capital revenue	13 920.3	-	13 920.3	1 198.0	-	1 198.0
Тусламжийн орлого	Grants and transfers	24 681.7	272 665.7	80 782.2	-	97 120.9	1 001 615.6
Төсвийн зарлага		Expenditure of the budget					
Нийт зарлага ба эргэж төлөгдөх цэвэр зээл	Total expenditure & net lending	5 028 778.1	3 542 047.3	590 849.3	5 127 559.5	3 904 494.7	1 458 290.6
Нийт зарлага	Total expenditure	4 984 162.7	3 497 431.8	590 849.3	4 994 946.9	3 771 882.1	1 458 290.6
Урсгал зардал	Current expenditure	3 828 833.5	2 525 565.4	408 855.7	3 910 483.3	2 941 557.4	1 207 307.7
1 Бараа, үйлчилгээний зардал	1 Expenditure on goods & services	1 789 035.0	1 647 862.4	226 421.0	2 071 039.0	1 212 681.6	961 468.5
Цалин хөлс	Wages & salaries	1 061 888.8	963 188.7	89 237.7	1 253 369.1	676 921.1	566 393.7
Нийгмийн даатгалын шимтгэл	Social security contribution	97 926.2	87 373.6	9 548.8	116 994.8	54 573.0	61 264.4
Бараа, үйлчилгээний бусад зардал	Goods & services expenses	727 146.2	597 300.1	127 634.5	817 669.9	481 187.5	333 810.4
2 Зээлийн үйлчилгээний төлбөр	2 Interest payments	109 573.5	109 573.5	-	170 784.8	170 013.1	771.7
3 Татаас ба шилжүүлэг	3 Subsidies & transfers	1 930 224.9	768 129.5	182 434.7	1 668 659.5	1 558 862.8	245 067.5
Орон нутгийн төсөвт өгөх санхүүгийн дэмжлэг	Grants to local government	-	80 782.2	-	-	140 217.4	-
Хөрөнгийн зардал	Capital expenditure	1 155 329.2	971 866.4	181 993.6	1 084 463.6	830 324.7	250 982.9
Дотоод эх үүсвэрээр	Internal sources	1 101 059.6	917 596.8	181 993.6	850 123.6	596 407.6	250 560.0
Хөрөнгө оруулалт	Investment	1 013 900.0	839 647.5	172 783.3	803 365.8	551 199.0	249 010.8
Их засварын зардал	Capital repairment	46 424.7	46 424.7	-	20 559.2	20 559.2	-
Геологи хайгуулын	Geological survey	2 846.8	2 846.8	-	5 430.4	5 430.4	-
Ойжуулалт байгаль орчны бусад арга хэмжээ	Forest, other environment expenditure	3 723.5	3 723.5	-	4 608.3	4 608.3	-
Улсын нөөц бүрдүүлэх	Acquisition of stock	34 164.6	24 954.3	9 210.3	16 159.9	14 610.6	1 549.2
Гадаад эх үүсвэрээр	External sources	54 269.6	54 269.6	-	234 340.0	233 917.1	-
Эргэж төлөгдөх цэвэр зээл	Lending (net)	44 615.4	44 615.4	-	132 612.6	132 612.6	-
Гадаад зээлээр санхүүжих төсөл	Foreign financed projects	17 552.3	17 552.3	-	48 114.6	48 114.6	-

8.2 ОРОН НУТГИЙН ТӨСӨВ, бүс, аймаг, нийслэлээр, жил бүрийн эхний 11 сарын байдлаар
LOCAL BUDGET, by region, aimags and the Capital, as first 11 months of selected years

Аймаг, нийслэл <i>Aimags and the Capital</i>	Нийт орлого		Орлого*		Нийт зарлага		Зарлага**		Нийт орлого болон зарлагын харьцаа, % <i>Total revenue to total expenditure ratio, %</i>		Орлого, зарлагын харьцаа, % <i>Ratio of Revenue to expenditure, %</i>	
	<i>Total revenue</i>		<i>Revenue</i>		<i>Total expenditure</i>		<i>Expenditure</i>					
	2012 I-XI	2013 I-XI	2012 I-XI	2013 I-XI	2012 I-XI	2013 I-XI	2012 I-XI	2013 I-XI	2012 I-XI	2013 I-XI	2012 I-XI	2013 I-XI
БҮГД/TOTAL	656 464.0	1 641 143.5	575 681.8	639 527.9	590 849.3	1 458 290.6	417 479.6	1 440 790.5	111.1	112.5	137.9	44.4
	Баруун бүс											
	Western region											
Дүн/Subtotal	44 475.5	248 161.0	27 676.1	26 379.2	43 093.1	227 884.4	43 093.1	227 884.4	103.2	108.9	64.2	11.6
БӨ/BO	7 646.6	56 721.5	4 190.7	4 692.5	6 891.9	49 442.2	6 891.9	49 442.2	111.0	114.7	60.8	9.5
ГО/GO	8 947.0	42 448.1	8 691.8	4 652.4	8 836.9	39 038.6	8 836.9	39 038.6	101.2	108.7	98.4	11.9
ЗА/ZA	9 568.7	50 186.3	4 470.0	5 460.7	9 071.6	48 430.5	9 071.6	48 430.5	105.5	103.6	49.3	11.3
УВ/UV	9 496.2	50 424.3	4 565.3	4 899.4	10 506.6	42 939.8	10 506.6	42 939.8	90.4	117.4	43.5	11.4
ХО/ХНО	8 817.0	48 380.9	5 758.3	6 674.2	7 786.2	48 033.3	7 786.2	48 033.3	113.2	100.7	74.0	13.9
	Хангайн бүс											
	Khangai region											
Дүн/Subtotal	92 398.1	331 435.6	71 318.0	73 162.9	85 149.2	299 617.9	55 440.4	297 617.9	108.5	110.6	128.6	24.6
АР/АР	8 972.3	51 054.0	4 423.3	5 179.1	8 512.3	47 934.3	8 512.3	47 934.3	105.4	106.5	52.0	10.8
БХ/БКН	9 647.0	51 888.9	4 648.2	4 895.6	9 039.2	49 656.3	9 039.2	49 656.3	106.7	104.5	51.4	9.9
БУ/БУ	7 545.8	39 578.5	6 874.8	15 955.8	7 190.0	36 996.1	7 190.0	36 996.1	104.9	107.0	95.6	43.1
ОР/ОР	44 470.0	61 543.0	44 470.0	34 107.4	39 764.7	44 344.7	10 055.9	42 344.7	111.8	138.8	442.2	80.5
ӨВ/ӨВ	10 057.2	55 777.7	5 031.4	5 794.0	9 724.2	54 561.1	9 724.2	54 561.1	103.4	102.2	51.7	10.6
ХӨ/ХНС	11 705.8	71 593.5	5 870.2	7 230.9	10 918.7	66 125.4	10 918.7	66 125.4	107.2	108.3	53.8	10.9
	Төвийн бүс											
	Central region											
Дүн/Subtotal	153 973.3	311 803.2	149 124.9	112 029.6	162 975.7	273 136.8	89 464.8	266 271.5	94.5	114.2	166.7	42.1
ГС/ГС	3 808.6	12 805.4	2 983.0	3 296.2	3 795.0	13 057.5	3 795.0	13 057.5	100.4	98.1	78.6	25.2
ДА/ДА	11 431.7	44 444.0	11 431.7	14 009.4	11 899.7	36 173.3	7 621.5	36 173.3	96.1	122.9	150.0	38.7
ДО/ДО	15 510.7	36 875.5	15 510.7	13 231.0	13 839.0	30 472.6	11 139.0	30 472.6	112.1	121.0	139.2	43.4
ДУ/ДУ	6 690.4	30 468.0	3 605.5	3 074.3	5 989.8	27 496.1	5 989.8	27 496.1	111.7	110.8	60.2	11.2
ӨМ/ӨМ	89 538.4	80 766.0	89 538.4	55 852.7	98 242.3	67 690.5	35 709.6	60 825.2	91.1	119.3	250.7	91.8
СЭ/СЭ	16 406.3	54 043.4	16 406.3	13 605.5	17 597.3	51 892.5	13 597.3	51 892.5	93.2	104.1	120.7	26.2
ТӨ/ТӨ	10 587.2	52 400.9	9 649.5	8 960.5	11 612.5	46 354.2	11 612.5	46 354.2	91.2	113.0	83.1	19.3
	Зүүн бүс											
	Eastern region											
Дүн/Subtotal	24 195.5	127 034.4	23 634.6	22 142.6	24 303.7	122 774.1	24 153.7	122 774.1	99.6	103.5	97.9	18.0
ДД/ДД	7 782.8	42 954.6	7 782.8	9 931.5	8 293.5	39 636.3	8 143.5	39 636.3	93.8	108.4	95.6	25.1
СҮ/СҮ	8 178.6	38 967.7	7 617.7	6 048.0	7 860.0	38 110.0	7 860.0	38 110.0	104.1	102.3	96.9	15.9
ХЭ/ХНЭ	8 234.1	45 112.2	8 234.1	6 163.1	8 150.1	45 027.9	8 150.1	45 027.9	101.0	100.2	101.0	13.7
	Улаанбаатар											
	Ulaanbaatar											
УБ/УБ	341 421.7	622 709.4	303 928.3	405 813.6	275 327.7	534 877.4	205 327.7	526 242.7	124.0	116.4	148.0	77.1

-Тайлбар: * Улсын төсвөөс олгож байгаа санхүүгийн дэмжлэг ороогүй.

** Орон нутгийн төсвөөс улсын төсөвт төвлөрүүлэх орлого ороогүй.

- Note: * Not included in grants from Central Gov't Budget

** Not included in transfers to Central Gov't Budget

8.3 ОРОН НУТГИЙН ТӨСВӨӨС УЛСЫН ТӨСӨВТ ТӨВЛӨРҮҮЛЭХ ОРЛОГО, жил бүрийн эхний 11 сарын байдлаар
GRANTS FROM LOCAL GOV'T TO CENTRAL GOV'T, as first 11 months of selected years

Аймаг, нийслэл <i>Aimags and the Capital</i>	2012 I-XI	2013 I-XI	сая төг <i>mln.tog</i>	
			2013 I-XI	% 2012 I-XI
БҮГД/TOTAL	173 369.7	17 500.1	10.1	
ДА/ДА	4 278.3	-	-	
ДО/ДО	2 700.0	-	-	
ДД/ДД	150.0	-	-	
ОР/ОР	29 708.8	2 000.0	6.7	
ӨМ/ӨМ	62 532.7	6 865.3	11.0	
СЭ/СЭ	4 000.0	-	-	
УБ/УБ	70 000.0	8 634.8	12.3	

IX. ТӨЛБӨРИЙН ТЭНЦЭЛ*
BALANCE OF PAYMENTS*

9.1 Төлбөрийн тэнцэл, жил бүрийн 3 дугаар улирлын байдлаар
Balance of payment, by 3rd quarter of selected year

Үзүүлэлт	Indicators	сая ам.долл		млн. USD
		2011 VII-IX	2012 VII-IX	2013** VII-IX
I. Урсгал Тэнцэл (А+Б+В)	I. Current Account (A+B+C)	-960.7	-1 190.4	-870.8
А. Бараа ба үйлчилгээний худалдаа (1+2)	A. Goods and services (1+2)	-867.1	-985.8	-688.5
1. Бараа (1.1+1.2+1.3)	1. Goods balance (1.1+1.2+1.3)	-543.8	-756.8	-485.9
1.1. Ерөнхий эд бараа (а-б)	1.1. General merchandise (a-b)	-564.5	-772.5	-596.6
а. Экспорт FOB (Кредит)	a. Exports FOB (Credit)	1 286.1	942.8	963.0
Үүнээс: Зэсийн баяжмал	Of which: Copper concentrate	241.9	205.1	209.2
б. Импорт FOB (Дебит)	b. Imports FOB (Debit)	1 850.7	1 715.3	1 559.6
Үүнээс: Нефтийн бүтээгдэхүүн	Of which: Petroleum products	377.3	405.1	230.2
Хүнсний бүтээгдэхүүн	Food products	90.8	112.1	79.4
1.2. Мөнгөжөөгүй алт	1.2. Nonmonetary gold	27.5	25.0	110.4
Кредит	Credit	27.5	25.0	110.4
Дебит	Debit	0.0	0.0	0.0
1.3. Бусад	1.3. Other	-6.8	-9.4	0.3
Кредит	Credit	0.3	1.5	0.7
Дебит	Debit	7.0	10.8	0.4
2. Үйлчилгээ (1+2+3)	2. Services (1+2+3)	-323.4	-229.0	-202.6
1. Тээвэр	1. Transportation	-245.2	-237.9	-209.2
Кредит	Credit	78.2	68.8	82.0
Дебит	Debit	323.4	306.7	291.3
2. Аялал	2. Travel	-15.4	54.2	55.0
Кредит	Credit	87.6	175.8	160.3
Дебит	Debit	103.0	121.6	105.4
3. Бусад үйлчилгээ	3. Other services	-62.8	-45.2	-48.3
Кредит	Credit	44.2	82.2	87.8
Дебит	Debit	106.9	127.4	136.1
Б. Орлого (1+2)	B. Income (1+2)	-171.9	-249.6	-229.1
1. Ажиллагчдын цалин хөлс	1. Compensation of employees	-30.2	-61.5	-18.2
Кредит	Credit	7.8	7.2	11.4
Дебит	Debit	38.0	68.7	29.6
2. Хөрөнгө оруулалтын орлого	2. Investment income	-141.7	-188.1	-211.0
Кредит	Credit	3.7	1.1	1.5
Дебит	Debit	145.4	189.2	212.4
В. Урсгал шилжүүлэг /цэвэр/	C. Current transfers /net/	78.4	45.0	46.8
Кредит	Credit	138.9	127.2	101.8
Дебит	Debit	60.6	82.3	55.0
Үүнээс: Ажилчдын гуйвуулга	Of which: Worker's remittances	10.7	1.5	11.5
Кредит	Credit	65.2	81.6	60.6
Дебит	Debit	54.4	80.1	49.1
II. Хөрөнгө ба санхүүгийн тэнцэл (А+Б)	II. Capital and financial account (A+B)	715.6	863.8	515.6
А. Хөрөнгийн данс	A. Capital account	28.5	28.0	24.8
Кредит	Credit	29.7	28.7	26.5
Дебит	Debit	1.2	0.6	1.7
Б. Санхүүгийн данс (1+2+3+4)	B. Financial account (1+2+3+4)	687.2	835.8	490.8
1. Шууд хөрөнгө оруулалт	1. Direct investment	1 321.8	1 298.5	477.7
1.1 Гадагш хийсэн	1.1. Abroad	-4.6	-22.2	-10.6
1.1.1. Хувь нийлүүлсэн хөрөнгө оруулалт	1.1.1. Equity capital	-4.6	-21.5	-8.6
1.1.2. Реинвестинг	1.1.2. Reinvested earnings	0.0	0.0	0.0
1.1.3. Бусад хөрөнгө	1.1.3. Other capital	0.0	-0.7	-2.0
1.2. Монгол орсон	1.2. In Mongolia	1 326.4	1 320.7	488.3
1.2.1. Хувь нийлүүлсэн хөрөнгө оруулалт	1.2.1. Equity capital	314.2	237.8	137.2
1.2.2. Реинвестинг	1.2.2. Reinvested earnings	108.8	45.4	34.7
1.2.3. Бусад хөрөнгө	1.2.3. Other capital	903.3	1,037.5	316.4

Үзүүлэлт	Indicators	сая ам.долл		млн. USD
		2011 VII-IX	2012 VII-IX	2013** VII-IX
2. Санхүүгийн хөрөнгө оруулалт	2. Portfolio investment	9.8	259.7	-6.7
2.1. Актив	2.1. Assets	-18.6	-22.3	-1.5
2.1.1 Хөрөнгийн хувьцаа	2.1.1 Equity securities	-3.5	-22.1	-1.3
2.1.2 Өрийн бичиг	2.1.2 Debt securities	-15.1	-0.2	-0.2
2.1.2.1 Бонд, үнэт цаас	2.1.2.1 Bonds and notes	-11.0	0.0	0.0
2.1.2.2 Мөнгөний захын хэрэгсэл	2.1.2.2 Money market instruments	-4.1	-0.2	-0.2
2.2. Пассив	2.2. Liabilities	28.4	282.1	-5.2
2.2.1 Хөрөнгийн хувьцаа	2.2.1 Equity securities	15.2	3.5	0.4
2.2.2 Өрийн бичиг	2.2.2 Debt securities	13.2	278.5	-5.6
2.2.2.1 Бонд, үнэт цаас	2.2.2.1 Bonds and notes	13.2	278.5	-5.6
2.2.2.2 Мөнгөний захын хэрэгсэл	2.2.2.2 Money market instruments	0.0	0.0	0.0
3. Санхүүгийн үүсмэл хэрэгсэл (цэвэр)	3. Financial derivatives /net/	0.0	0.0	0.0
3.1 Актив	3.1 Assets	0.0	0.0	0.0
3.2 Пассив	3.2 Liabilities	0.0	0.0	0.0
4. Бусад хөрөнгө оруулалт	4. Other investment	-644.4	-722.4	19.8
4.1 Актив	4.1 Assets	-622.2	-687.2	-19.5
4.1.1 Худалдааны зээл	4.1.1 Trade credits	-83.9	-51.0	-10.5
4.1.2 Зээл	4.1.2 Loans	1.4	0.0	-0.4
4.1.3 Бэлэн мөнгө ба харилцах	4.1.3 Currency and deposits	-539.8	-636.2	-8.6
4.1.4 Бусад актив	4.1.4 Other assets	0.0	0.0	0.0
4.2 Пассив	4.2 Liabilities	-22.2	-35.2	39.3
4.2.1 Худалдааны зээл	4.2.1 Trade credits	-88.5	-68.3	-19.5
4.2.2 Зээл	4.2.2 Loans	86.0	69.1	79.2
4.2.2.1 Төв банк	4.2.2.1 Monetary Authority	0.0	0.0	0.0
4.2.2.2 Засгийн газар	4.2.2.2 Government of Mongolia	25.8	44.1	9.0
4.2.2.3 Банк	4.2.2.3 Banks	10.8	-11.3	27.3
4.2.2.4 Бусад сектор	4.2.2.4 Other sector	49.4	36.4	42.9
4.2.3 Бэлэн мөнгө ба харилцах	4.2.3 Currency and deposits	-19.6	-36.0	-20.5
4.2.4 Бусад пассив	4.2.4 Other assets	0.0	0.0	0.0
III. Алдаа болон орхигдуулга	III. Net Errors and Omissions	231.5	89.7	-44.3
Төлбөрийн тэнцлийн нийт дүн	Total of Current, Capital and Financial Accounts	-13.5	-236.9	-399.5
IV. Гадаад валютын цэвэр нөөцийн өөрчлөлт	IV. Reserves and Related Items	13.5	236.9	399.5
1. Актив	1. Assets	14.8	31.7	422.2
1.1 Мөнгөжсөн алт	1.1 Monetary gold	79.3	-10.2	23.8
1.2 Зээлжих тусгай эрх	1.2 Special drawing rights	1.7	-0.5	-0.9
1.3 ОУВС-д байршуулсан хөрөнгө	1.3 Reserve position in the IMF	0.0	0.0	0.0
1.4 Бэлэн валют ба харилцах	1.4 Foreign exchange	-43.5	32.1	378.0
1.5 Бусад нөөц актив	1.5 Other claims	-22.7	10.2	21.3
2. Пассив	2. Liabilities	-1.3	205.2	-22.7
2.1 ОУВС-ийн зээл	2.1 Use of Fund credit and loans	-1.3	-15.9	-22.7
2.2 Онцгой санхүүжилт	2.2 Exceptional financing	0.0	221.1	0.0

* Эх үүсвэр: Монголбанкны улирлын мэдээ

* Source: Quarterly report of Bank of Mongolia

** Урьдчилсан гүйцэтгэл

** Preliminary results

Х. ГАДААД ХУДАЛДАА
EXTERNAL TRADE

10.1 ГАДААД ХУДАЛДААНЫ НИЙТ ЭРГЭЛТ
EXTERNAL TRADE TURNOVER

		сая ам.долл <i>mln.USD</i>			
Хугацаа <i>Periods</i>	Нийт эргэлт <i>Total turnover</i>	Экспорт <i>Exports</i>	Импорт <i>Imports</i>	Тэнцэл (+,-) <i>Balance</i>	
2011 I	556.8	208.6	348.2	-139.6	
II	474.7	207.3	267.5	- 60.2	
III	798.5	326.3	472.2	-145.9	
IV	916.9	420.6	496.3	- 75.7	
V	948.8	415.3	533.4	- 118.1	
VI	1 022.7	414.7	608.0	- 193.2	
VII	1 065.7	348.9	716.8	- 368.0	
VIII	1 254.8	506.1	748.7	- 242.7	
IX	1 227.9	592.7	635.2	- 42.4	
X	833.0	306.9	526.1	- 219.2	
XI	1 130.2	515.2	614.9	- 99.7	
I-XI	10 229.9	4 262.5	5 967.3	-1 704.7	
2012 I	731.8	236.9	494.9	-258.0	
II	734.1	289.6	444.4	-154.8	
III	869.8	351.2	518.6	-167.4	
IV	1 028.3	405.5	622.7	- 217.2	
V	983.0	415.7	567.4	- 151.7	
VI	1 219.5	554.2	665.3	- 111.1	
VII	939.7	285.0	654.7	-369.7	
VIII	1 025.0	333.4	691.5	- 358.1	
IX	946.3	360.0	586.3	- 226.2	
X	926.6	433.1	493.5	- 60.4	
XI	895.0	365.2	529.8	- 164.6	
I-XI	10 298.9	4 029.9	6 269.1	-2 239.2	
2013 I	779.7	281.6	498.1	-216.5	
II	537.6	224.5	313.1	-88.6	
III	696.9	303.1	393.8	-90.6	
IV	939.1	403.3	535.8	- 132.5	
V	1 158.0	430.8	727.2	- 296.5	
VI	983.2	380.5	602.7	- 222.2	
VII	944.2	329.9	614.3	- 284.4	
VIII	921.5	349.6	571.9	- 222.3	
IX	963.1	394.6	568.5	- 173.9	
X	897.9	382.3	515.6	- 133.2	
XI	895.3	381.0	514.3	- 133.3	
I-XI	9 716.4	3 861.2	5 855.3	-1 994.1	
<u>2013 XI</u> %					
2013 X	99.7	99.6	99.8	100.0	
<u>2013 I-XI</u> %					
2012 I-XI	94.3	95.8	93.4	89.1	
<u>2013 I-XI</u> %					
2011 I-XI	95.0	90.6	98.1	117.0	

Эх үүсвэр: Гаалийн Ерөнхий Газрын мэдээ

Source: Report of the Customs General Administration

10.2 ЭКСПОРТ, орноор, жил бүрийн эхний 11 сарын байдлаар
 EXPORTS, by countries and by the first 11 months of selected years

		мян.ам.долл <i>thous.USD</i>					
Улс орон	Countries	2012			2013		
		X	XI	I-XI	X	XI	I-XI
Дүн	Total	433 073.3	365 191.4	4 029 880.8	382 333.8	380 984.8	3 861 166.5
Европ	Europe	16 086.3	18 985.0	145 089.4	56 778.7	19 753.7	340 676.9
Үүнээс:	Of which:						
Европын холбоо	Countries of EU	5 936.5	9 214.9	62 497.3	52 296.6	11 877.6	276 098.5
Австри	<i>Austria</i>	28.1	35.8	388.7	270.3	268.8	1 937.6
Бельги	<i>Belgium</i>	-	7.9	1 368.1	1.3	12.6	216.7
Болгар	<i>Bulgaria</i>	-	-	2.2	-	-	5.5
Дани	<i>Denmark</i>	4.2	0.4	55.3	18.3	6.7	105.4
Ирланд	<i>Ireland</i>	-	4.7	20.8	-	0.9	1.6
Испани	<i>Spain</i>	10.3	15.5	37.9	54.9	-	242.3
Итали	<i>Italy</i>	2 976.0	5 627.5	29 231.8	6 435.3	5 930.4	44 877.9
Их Британи	<i>United Kingdom</i>	1 447.2	1 527.8	11 395.9	43 806.1	1 021.5	199 426.3
Латви	<i>Latvia</i>	32.2	-	44.7	-	21.8	56.3
Нидерланд	<i>Netherlands</i>	25.6	6.1	863.1	6.1	3.6	704.7
Польш	<i>Poland</i>	2.9	3.0	55.4	3.6	9.6	63.2
Унгар	<i>Hungary</i>	-	1.2	13.5	-	-	-
Финлянд	<i>Finland</i>	-	-	87.5	0.1	0.5	1.7
Франц	<i>France</i>	452.8	387.5	3 498.0	135.1	2 638.9	8 163.4
ХБНГУ	<i>Germany</i>	901.4	1 584.0	15 012.2	1 529.6	1 940.8	16 466.8
Чех улс	<i>Czech Republic</i>	46.2	10.7	160.1	14.8	11.8	138.4
Швед	<i>Sweden</i>	9.7	3.1	262.3	21.1	9.8	3 690.8
Европын бусад орнууд	Other countries of Europe	10 149.9	9 770.1	82 592.1	4 482.1	7 876.1	64 578.4
Беларусь	<i>Belarus</i>	-	-	-	634.2	-	660.1
Норвеги	<i>Norway</i>	2.3	22.9	336.8	15.0	37.3	482.3
ОХУ	<i>Russian Federation</i>	10 017.6	8 891.9	72 251.4	3 733.0	3 367.7	55 370.1
Турк	<i>Turkey</i>	-	-	-	1.4	-	437.3
Украин	<i>Ukraine</i>	65.0	85.4	1 090.5	70.2	4 420.8	5 192.8
Швейцарь	<i>Switzerland</i>	65.0	770.0	8 913.4	28.3	50.3	2 429.4
Бусад	<i>Other</i>	-	-	-	-	-	6.4
Ази	Asia	401 509.5	328 342.3	3 781 481.3	317 149.0	353 209.1	3 374 476.4
Үүнээс:	Of which:						
Зүүн Хойд Ази	North Eastern Asia	399 180.9	326 287.9	3 757 991.6	315 927.8	350 312.4	3 351 421.0
БНАСАУ	<i>Dem. Rep. of Korea</i>	-	-	97.3	39.0	41.5	724.1
БНСУ	<i>Republic of Korea</i>	727.0	693.0	11 419.4	1 239.6	289.5	12 732.1
БНХАУ	<i>China</i>	397 880.1	324 713.7	3 741 245.1	313 962.2	348 889.7	3 328 842.4
Япон	<i>Japan</i>	573.8	881.2	5 229.7	687.0	1 091.7	9 122.4
Зүүн Өмнөд Ази	South Eastern Asia	293.5	277.9	6 798.6	1 077.2	2 442.5	11 591.9
Вьетнам	<i>Vietnam</i>	-	124.0	2 107.4	180.8	341.5	1 170.9
Индонез	<i>Indonesia</i>	-	-	-	-	8.6	79.4
Лаос	<i>Lao PDR</i>	39.2	5.2	196.9	-	-	-
Малайз	<i>Malaysia</i>	5.4	101.0	119.2	3.3	399.0	752.1
Сингапур	<i>Singapore</i>	248.6	47.6	4 320.9	889.1	1 686.1	7 035.2
Тайланд	<i>Thailand</i>	0.3	0.1	37.9	4.0	-	61.1
Филиппин	<i>Philippines</i>	-	-	16.3	-	7.3	2 493.2

(Хүснэгт 10.2-ын үргэлжлэл Table 10.2 continuation)

Улс орон	Countries	2012			2013		
		X	XI	I-XI	X	XI	I-XI
Азийн бусад орнууд	Other countries of Asia	2 035.2	1 776.5	16 691.2	144.0	454.3	11 463.6
Арабын Нэгдсэн Эмират	<i>United Arab Emirates</i>	464.3	903.3	4 912.3	0.4	385.4	7 760.2
Балба	<i>Nepal</i>	-	-	-	-	-	99.8
Израиль	<i>Israel</i>	-	-	33.4	-	-	33.5
Иран	<i>Iran</i>	148.7	-	148.7	-	-	166.6
Казахстан	<i>Kazakhstan</i>	601.5	792.2	2 582.2	-	11.7	408.4
Катар	<i>Qatar</i>	83.5	-	708.7	-	-	19.1
Киргизстан	<i>Kirgizstan</i>	-	-	463.9	21.3	7.8	264.1
Кувейт	<i>Kuwait</i>	552.0	81.0	1 213.6	-	-	-
Ливан	<i>Lebanon</i>	-	-	-	-	-	337.1
Пакистан	<i>Pakistan</i>	-	-	13.9	-	-	-
Саудын Арабын Вант Улс	<i>Saudi Arabia</i>	72.0	-	144.0	-	-	-
Сири	<i>Syrian Arab Republic</i>	-	-	-	-	-	-
Туркменистан	<i>Turkmenistan</i>	-	-	-	-	-	46.2
Узбекистан	<i>Uzbekistan</i>	-	-	578.5	39.8	47.4	452.5
Энэтхэг	<i>India</i>	113.3	-	5 890.7	-	0.3	792.4
Бусад	<i>Other</i>	-	-	1.3	82.5	1.7	1 083.7
Африк	Africa	-	-	1 033.6	-	-	2 737.8
Ангол	<i>Angola</i>	-	-	322.3	-	-	175.6
Египет	<i>Egypt</i>	-	-	565.8	-	-	-
Өмнөд Африкийн Бүгд Найрамдах Улс	<i>Republic of South Africa</i>	-	-	-	-	-	2 561.0
Бусад	<i>Other</i>	-	-	145.5	-	-	1.2
Америк	America	15 475.7	17 746.4	101 637.6	7 892.0	7 971.1	134 983.7
АНУ	<i>USA</i>	169.5	83.0	3 227.5	365.1	208.3	3 678.5
Канад	<i>Canada</i>	15 024.5	16 831.9	97 272.2	7 526.8	7 762.8	129 580.7
Куба	<i>Cuba</i>	281.7	-	281.7	-	-	-
Мексик	<i>Mexico</i>	-	831.5	846.8	-	-	1 689.6
Бусад	<i>Other</i>	-	-	9.4	-	-	34.9
Австрали	Australia	1.7	117.7	638.8	514.1	50.9	8 291.7
Австрали	<i>Australia</i>	1.7	10.6	464.1	514.1	38.0	8 278.8
Соломоны арал	<i>Solomon islands</i>	-	-	47.3	-	-	-
Шинэ Зеланд	<i>New Zealand</i>	0.1	107.1	127.4	-	12.9	12.9

10.3 ЭКСПОРТ, барааны бүлгээр, жил бүрийн эхний 11 сарын байдлаар
EXPORTS, by commodity groups and by the first 11 months of selected years

Барааны бүлэг	Commodity groups	мян.ам.долл <i>thous.USD</i>					
		2012			2013		
		X	XI	I-XI	X	XI	I-XI
Дүн	Total	433 073.3	365 191.4	4 029 880.8	382 333.8	380 984.8	3 861 166.5
Мал, амьтад, тэдгээрээс гаралтай бүтээгдэхүүн	<i>Live animals, animals origin products</i>	3 297.3	4 688.1	21 571.5	835.7	3 556.0	17 067.2
Ургамлын гаралтай бүтээгдэхүүн	<i>Vegetable origin products</i>	16.4	61.2	554.5	8.0	66.3	5 796.2
Мал, амьтан, болон ургамлын гаралтай өөх, тос	<i>Animal & vegetable fat & oil</i>	0.4	5.0	34.2	-	0.8	5.8
Хүнсний бэлэн бүтээгдэхүүн	<i>Food products</i>	870.1	1 130.3	7 815.1	1 064.7	1 102.0	13 152.5
Эрдэс бүтээгдэхүүн	<i>Mineral products</i>	395 720.2	322 258.6	3 598 346.8	307 391.9	342 725.3	3 131 329.8
Хими, химийн үйлдвэрийн бүтээгдэхүүн	<i>Chemical & chemical industry products</i>	27.9	2.5	148.7	3.2	13.2	129.7
Хуванцар, каучук, түүгээр хийсэн эдлэл	<i>Plastics, rubber, & articles thereof</i>	297.4	174.4	1 370.1	815.0	128.7	2 710.0
Түүхий болон боловсруулсан арьс, шир, ангийн үс, эдгээрээр хийсэн эдлэл	<i>Raw & processed hides, skins, fur & articles thereof</i>	2 254.2	3 224.7	25 603.5	2 253.9	1 436.0	29 703.3
Мод, модон эдлэл	<i>Wood & wooden articles</i>	85.8	19.0	627.8	8.2	0.1	231.2
Целлюлоз, цаас картон, тэдгээрээр хийсэн зүйл	<i>Cellulose, paper, cardboard & articles thereof</i>	4.6	8.8	60.6	3.3	1.5	53.8
Нэхмэл, нэхмэл бүтээгдэхүүн	<i>Textiles & textile articles</i>	12 088.6	11 990.1	227 930.1	10 474.5	11 331.9	271 579.9
Гутал, малгай, шүхэр, өд, хиймэл цэцэг	<i>Footwear, headwear, umbrellas, feather & artificial flowers</i>	328.4	71.4	1 253.4	60.6	212.9	1 322.7
Чулуу, гөлтгөнө, цемент, шөрмөсөн чулуун зүйлс, шил, шилэн сав	<i>Articles of stone, plaster, cement, asbestos, glass & glassware</i>	-	0.3	28.1	0.2	0.1	90.6
Үнэт, хагас үнэт чулуу, металл гоёлын зүйлс	<i>Natural or cultured stones, precious metal, jewellery</i>	14 955.8	16 748.3	102 351.9	50 381.4	7 689.6	304 031.0
Үндсэн төмөрлөг, түүгээр хийсэн бүтээгдэхүүн	<i>Base metals & articles thereof</i>	1 464.1	2 605.7	18 093.5	3 741.0	1 758.4	19 839.9
Машин, механик төхөөрөмж, цахилгаан хэрэгсэл, дуу хураагч, зурагт, тэдгээрийн сэлбэг, эд анги	<i>Machinery, equipment, electric appliances, recorders, TV sets & spare parts</i>	681.8	1 001.4	11 977.2	3 553.8	5 592.9	40 442.5
Авто, агаарын замын тээврийн хэрэгсэл, тэдгээрийн эд анги	<i>Auto, air & water transport vehicles & their spare parts</i>	659.8	1 002.3	9 179.2	1 141.7	4 876.4	20 036.5
Хараа зүй, гэрэл, кино зураг, хэмжүүр, хяналт, эмнэлэг, мэс заслын багаж, цаг, хөгжмийн зэмсэг	<i>Optical, photographic, cinematographic, measuring control, medical, surgical & musical instruments, watches</i>	101.3	39.5	835.1	84.1	156.9	1 623.8
Үйлдвэрийн төрөл бүрийн бараа	<i>Various industrial goods</i>	219.2	157.8	1 959.5	512.5	331.2	2 009.7
Бусад	<i>Other</i>	0.2	1.8	140.0	0.2	4.5	10.3

10.4 ЭКСПОРТЫН ЗАРИМ НЭРИЙН БАРАА, орноор, жил бүрийн эхний 11 сарын байдлаар
EXPORTS BY SOME COMMODITIES, by countries and by the first 11 months of selected yearsмян.ам.долл *thous.USD*

Улс орон	Countries	Цайрын хүдэр, баяжмал <i>Zinc ores and concentrate</i>		Зэсийн баяжмал <i>Copper concentrate</i>		Төмрийн хүдэр <i>Iron ores</i>	
		2012 I-XI	2013 I-XI	2012 I-XI	2013 I-XI	2012 I-XI	2013 I-XI
Дүн	Total	116 846.8	109 654.1	768 641.8	850 986.1	469 886.8	591 339.3
БНХАУ	<i>China</i>	116 846.8	109 654.1	768 641.8	850 936.0	469 886.8	591 339.3
Бусад	<i>Other</i>	-	-	-	50.1	-	-

(Хүснэгт 10.4-ийн үргэлжлэл *Table 10.4 continuation*)

Улс орон	Countries	Чулуун нүүрс <i>Bituminous coal</i>		Молибдений хүдэр ба баяжмал <i>Molybdenium ores and concentrate</i>		Жоншны хүдэр ба баяжмал <i>Fluor spar ores and concentrate</i>	
		2012 I-XI	2013 I-XI	2012 I-XI	2013 I-XI	2012 I-XI	2013 I-XI
Дүн	Total	1 760 146.9	1 002 055.5	34 936.4	26 989.8	95 237.2	77 057.8
БНСУ	<i>Republic of Korea</i>	-	-	6 639.0	9 049.1	260.8	-
БНХАУ	<i>China</i>	1 754 721.0	1 002 016.5	27 470.9	16 258.1	34 796.7	39 156.9
Мексик	<i>Mexico</i>	-	-	826.5	1 682.6	-	-
ОХУ	<i>Russian Federation</i>	182.0	39.0	-	-	58 206.6	36 344.8
Украин	<i>Ukraine</i>	-	-	-	-	1 081.7	800.4
Бусад	<i>Other</i>	5 243.8	-	-	-	891.4	755.7

(Хүснэгт 10.4-ийн үргэлжлэл *Table 10.4 continuation*)

Улс орон	Countries	Боловсруулаагүй буюу хагас боловсруулсан алт <i>Gold, unwrought or in semi-manufactured forms</i>		Самнасан ноолуур <i>Combed goat down</i>		Хонины самнаагүй ноос <i>Sheep wool</i>	
		2012 I-XI	2013 I-XI	2012 I-XI	2013 I-XI	2012 I-XI	2013 I-XI
Дүн	Total	102 306.6	303 959.9	46 072.1	50 481.2	4 803.0	2 850.7
БНСУ	<i>Republic of Korea</i>	-	-	-	48.2	-	-
БНХАУ	<i>China</i>	-	-	17 574.2	2 059.5	4 166.6	2 588.0
Итали	<i>Italy</i>	-	-	23 954.4	36 132.4	-	-
Их Британи	<i>United Kingdom</i>	-	175 754.8	3 453.0	11 097.1	-	-
Канад	<i>Canada</i>	96 780.0	128 205.1	-	-	-	-
ОХУ	<i>Russian Federation</i>	-	-	-	-	329.8	148.4
ХБНГУ	<i>Germany</i>	-	-	-	-	306.6	114.2
Швейцарь	<i>Switzerland</i>	5 526.6	-	-	-	-	-
Энэтхэг	<i>India</i>	-	-	632.7	676.5	-	-
Бусад	<i>Other</i>	-	-	457.8	467.5	-	-

(Хүснэгт 10.4-ийн үргэлжлэл *Table 10.4 continuation*)

Улс орон	Countries	Үхэр, адууны боловсруулсан шир <i>Leather of bovine or equine animals</i>		Хонь, хурганы боловсруулсан арьс буюу шеврет <i>Sheep or lamb skin leather</i>		Ямаа, ишигний боловсруулсан арьс буюу шевро <i>Goat or kid skin leather</i>	
		2012 I-XI	2013 I-XI	2012 I-XI	2013 I-XI	2012 I-XI	2013 I-XI
Дүн	Total	4 046.0	4 249.9	13 988.8	12 731.8	5 685.2	8 706.8
БНСУ	<i>Republic of Korea</i>	-	-	-	-	290.2	196.2
БНХАУ	<i>China</i>	2 678.7	1 010.2	13 988.8	12 731.6	4 004.1	5 926.1
Вьетнам	<i>VietNam</i>	-	-	-	-	644.3	306.5
Итали	<i>Italy</i>	1 367.3	3 189.3	-	-	746.5	2 274.0
Бусад	<i>Other</i>	-	50.5	-	0.2	-	4.0

10.5 ЭКСПОРТЫН ГОЛ НЭРИЙН БАРАА, жил бүрийн эхний 11 сарын байдлаар
 EXPORTS BY SOME COMMODITIES, by the first 11 months of selected years

Гол нэр төрлийн бараа	Main commodities	Хэмжих нэгж	Measurement unit	мян. ам.долл <i>thous.USD</i>					
				2012 I-XI		2013 I-XI		2013 I-XI / 2012 I-XI %	
				Тоо хэмжээ Volume	Үнийн дүн Value	Тоо хэмжээ Volume	Үнийн дүн Value	Тоо хэмжээ Volume	Үнийн дүн Value
Адууны мах	Horse meat	т	t	970.1	3 118.8	1470.0	4 415.0	151.5	141.6
Малын дайвар									
Бүтээгдэхүүн	Edible meet offal	т	t	820.9	508.5	476.9	534.9	58.1	105.2
Богийн өлөн гэдэс	Intestine	т	t	352.7	10 561.7	442.6	10 564.4	125.5	100.0
Адууны дэл, сүүл	Horse mane, tail	т	t	413.1	585.0	503.3	854.0	121.8	146.0
Боловсруулаагүй буюу хагас боловсруулсан алт	Gold, unwrought or in semi-manufactured forms	т	t	2.3	102 306.6	7.4	303 959.9	3.2 *	3.0 *
Зэсийн баяжмал	Copper concentrate	мян.т	thous.t	527.2	768 641.8	586.0	850 986.1	111.2	110.7
Молибдений хүдэр ба баяжмал	Molybdenium ores and concentrate	мян.т	thous.t	3.9	34 936.4	3.6	26 989.8	93.6	77.3
Жоншны хүдэр ба баяжмал	Fluor spar ores and concentrate	мян.т	thous.t	398.0	95 237.2	310.5	77 057.8	78.0	80.9
Төмрийн хүдэр	Iron ores	мян.т	thous.t	5 743.3	469 886.8	5 986.8	591 339.3	104.2	125.8
Цайрын хүдэр, баяжмал	Zinc concentrate	мян.т	thous.t	125.9	116 846.8	121.3	109 654.1	96.4	93.8
Тунгаасан зэс ба хайлш	Refined copper & copper alloys	т	t	1 960.4	15 424.1	2 001.2	14 729.9	102.1	95.5
Үхэр, адууны боловсруулсан шир	Leather of bovine or equine animals	сая дм2	mln.dm2	32.4	4 046.0	35.9	4 249.9	110.9	105.0
Үхэр, адууны боловсруулаагүй шир	Raw hides and skins of bovine or equine animals	мян.ш	thous.p	140.4	1 534.3	293.5	3 530.6	2.1 *	2.3 *
Хонь, хурганы боловсруулсан арьс буюу шеврет	Sheep or lamb skin leather	сая дм2	mln.dm2	160.5	13 988.8	134.4	12 731.8	83.7	91.0
Ямаа, ишигний боловсруулсан арьс буюу шевро	Goat or kid skin leather	сая дм2	mln.dm2	53.4	5 685.2	85.3	8 706.8	159.7	153.1
Хонины самнаагүй ноос	Sheep wool	т	t	3 997.5	4 803.0	2 218.6	2 850.7	55.5	59.4
Бохир ноолуур	Greezy cashmere	т	t	3 586.1	144 592.3	3 995.6	185 019.4	111.4	128.0
Самнасан ноолуур	Combed goat down	т	t	517.1	46 072.1	511.0	50 481.2	98.8	109.6
Хөнжил ба аяны хөнжил	Blankets & travelling rugs	ш	p	5 356	269.5	4 728	424.2	88.3	157.4
Нүүрс	Coal	мян.т	thous.t	18 868.2	1 761 980.6	16 103.7	1 006 851.7	85.3	57.1
Үүнээс: Чулуун нүүрс	Of which: Bituminous coal	мян.т	thous.t	18 585.2	1 760 146.9	15 971.4	1 002 055.5	85.9	56.9
Боловсруулаагүй газрын тос	Crude petroleum oil	мян.баррель	thous.barrel	3 230.7	306 161.2	4 532.1	446 891.2	140.3	146.0

10.6 ИМПОРТ, орноор, жил бүрийн эхний 11 сарын байдлаар
IMPORTS, by countries and by the first 11 months of selected years

Улс орон	Countries	мян.ам.долл <i>thous.USD</i>					
		2012			2013		
		X	XI	I-XI	X	XI	I-XI
Дүн	Total	493 489.2	529 780.9	6 269 068.2	515 563.4	514 279.4	5 855 271.3
Европ	Europe	198 715.5	260 478.1	2 561 762.8	211 757.3	246 439.1	2 330 895.8
Үүнээс;	Of which;						
Европын холбоо	Countries of EU	60 373.6	75 217.5	654 902.4	66 200.3	74 609.6	662 969.5
Австри	<i>Austria</i>	534.8	2 861.9	12 444.4	695.2	820.9	6 434.0
Бельги	<i>Belgium</i>	1 756.1	631.2	16 992.7	996.4	775.8	17 503.1
Болгар	<i>Bulgaria</i>	1 120.0	784.5	5 723.7	571.1	178.7	7 171.5
Грек	<i>Greece</i>	53.2	86.9	482.1	30.0	78.3	1 456.4
Дани	<i>Denmark</i>	466.3	594.4	5 137.8	2 210.5	913.1	17 527.8
Ирланд	<i>Ireland</i>	1 814.0	366.8	5 967.9	126.9	35.0	2 957.0
Испани	<i>Spain</i>	1 660.3	3 996.0	22 824.4	2 581.5	3 436.1	24 039.4
Итали	<i>Italy</i>	5 169.7	4 920.2	50 848.1	6 140.0	6 241.5	47 561.6
Их Британи	<i>United Kingdom</i>	2 673.4	3 531.9	49 456.8	4 562.1	3 223.5	44 263.1
Кипр	<i>Cyprus</i>	154.8	143.5	1 362.1	350.8	93.3	1 393.9
Латви	<i>Latvia</i>	2 509.2	187.0	5 916.0	67.5	237.8	3 242.6
Литва	<i>Lithuania</i>	137.4	102.0	7 915.8	796.1	2 569.0	13 026.3
Люксембург	<i>Luxemburg</i>	18.5	8.9	190.2	7.4	17.3	597.1
Мальта	<i>Malta</i>	2.0	1.5	11.5	1.7	4.6	2 458.4
Нидерланд	<i>Netherlands</i>	1 235.2	4 255.0	25 014.3	714.2	964.6	20 397.4
Польш	<i>Poland</i>	8 380.7	6 093.7	52 789.1	7 089.9	6 161.9	59 904.4
Португаль	<i>Portugal</i>	70.2	189.8	585.2	84.8	52.8	498.7
Румын	<i>Romania</i>	360.2	251.0	3 715.1	369.0	415.3	7 660.3
Словак	<i>Slovakia</i>	231.4	441.7	2 307.2	482.5	645.3	2 904.8
Словени	<i>Slovenia</i>	956.8	361.8	7 039.7	621.6	951.6	9 579.5
Унгар	<i>Hungary</i>	1 057.3	483.5	8 426.5	693.0	1 574.9	9 203.7
Финлянд	<i>Finland</i>	1 892.8	3 764.9	21 903.2	584.7	476.6	24 371.2
Франц	<i>France</i>	2 811.6	17 994.1	61 220.4	3 174.4	3 692.2	59 222.7
ХБНГУ	<i>Germany</i>	22 227.1	20 611.1	228 207.2	28 585.0	35 154.1	223 931.4
Чех улс	<i>Czech Republic</i>	1 683.1	1 364.1	19 425.4	3 097.3	1 010.3	14 872.1
Швед	<i>Sweden</i>	982.7	1 154.7	36 892.6	1 289.1	4 873.8	39 378.1
Эстон	<i>Estonia</i>	414.8	35.4	2 103.0	277.6	11.3	1 413.0
Европын бусад орнууд	Other countries of Europe	138 342.0	185 260.6	1 906 860.4	145 557.0	171 829.5	1 667 926.3
Албани	<i>Albania</i>	16.7	5.7	40.9	4.9	17.2	49.6
Беларусь	<i>Belarus</i>	11 148.4	23 830.3	110 541.6	6 450.6	17 741.5	144 617.1
Босни Герцеговина	<i>Bosnia and Herzegovina</i>	19.5	10.4	122.1	11.4	32.0	122.3
Исланд	<i>Iceland</i>	-	-	9.5	-	-	130.2
Македони	<i>Macedonia</i>	8.7	2.3	58.2	25.8	12.7	109.6
Молдав	<i>Moldavia</i>	48.2	79.5	186.4	7.2	19.0	196.3
Норвеги	<i>Norway</i>	11.5	5.9	250.8	16.9	20.8	576.2
ОХУ	<i>Russian Federation</i>	113 466.1	151 005.1	1 689 021.2	129 759.7	143 001.1	1 421 940.7
Серби	<i>Serbia</i>	268.5	0.7	571.9	32.2	28.3	1 029.8
Турк	<i>Turkey</i>	3 240.7	3 032.3	30 561.4	3 120.3	4 628.5	35 474.9
Украин	<i>Ukraine</i>	9 153.8	6 430.4	61 367.6	5 334.8	5 190.3	52 195.2
Хорват	<i>Croatia</i>	21.0	38.7	451.6	47.0	17.9	819.7
Швейцарь	<i>Switzerland</i>	934.3	818.8	13 659.0	734.1	1 113.5	10 637.0
Бусад	<i>Other</i>	4.6	0.5	18.2	12.1	6.7	27.7
Ази	Asia	252 858.3	224 313.3	2 968 454.4	252 398.8	237 508.6	2 860 635.9
Үүнээс:	Of which:						
Зүүн Хойд Ази	Northeastern Asia	227 078.6	200 852.8	2 686 514.0	220 224.6	207 139.8	2 582 608.7
БНАСАУ	<i>Dem. Rep. of Korea</i>	60.0	-	455.6	64.1	-	679.8
БНСУ	<i>Republic of Korea</i>	40 881.6	35 775.4	437 763.8	40 467.6	44 933.7	478 547.7
БНХАУ	<i>China</i>	144 765.6	135 480.2	1 780 524.8	150 076.9	130 352.0	1 684 116.8
Япон	<i>Japan</i>	41 371.4	29 597.3	467 769.8	29 616.0	31 854.1	419 264.4
Зүүн Өмнөд Ази	Southeastern Asia	18 649.9	16 934.5	199 521.6	22 100.6	22 732.4	200 826.7
Вьетнам	<i>Vietnam</i>	1 289.2	1 337.1	14 704.5	2 012.2	1 622.1	20 554.3
Индонез	<i>Indonesia</i>	1 558.6	1 478.7	18 613.1	2 040.4	1 816.8	16 007.1
Камбож	<i>Cambodia</i>	38.8	26.4	267.4	43.4	22.0	309.4
Лаос	<i>Lao PDR</i>	-	2.1	49.9	3.4	0.4	30.7
Малайз	<i>Malaysia</i>	4 118.2	5 888.3	61 284.5	9 982.0	8 859.8	61 258.9
Сингапур	<i>Singapore</i>	6 420.7	4 114.5	63 932.6	3 698.6	3 996.8	56 780.0
Тайланд	<i>Thailand</i>	4 854.4	3 684.9	38 021.1	3 700.0	6 105.5	42 115.7
Филиппин	<i>Philippines</i>	370.0	402.5	2 648.5	620.6	309.0	3 770.6

(Хүснэгт 10.6-гийн үргэлжлэл Table 10.6 continuation)

Улс орон	Countries	2012			2013		
		X	XI	I-XI	X	XI	I-XI
Азийн бусад орнууд	Other countries of Asia	7 129.8	6 526.1	82 418.9	10 073.6	7 636.4	77 200.5
Азербайжан	<i>Azerbaijan</i>	109.1	4.8	658.1	3.8	4.3	484.5
Арабын Нэгдсэн Эмират	<i>United Arab Emirates</i>	342.5	183.0	1 709.1	148.7	137.9	1 054.8
Балба	<i>Nepal</i>	2.9	1.6	73.4	6.0	15.7	72.2
Бангладеш	<i>Bangladesh</i>	40.3	147.5	1 131.2	182.5	106.9	1 644.5
Гүрж	<i>Georgia</i>	39.3	-	398.2	41.4	222.9	875.4
Иран	<i>Iran</i>	1 125.6	-	1 779.0	4.4	-	299.8
Израиль	<i>Israel</i>	1 169.7	212.6	3 200.5	374.2	46.2	2 062.8
Казахстан	<i>Kazakhstan</i>	1 886.3	1 035.0	19 189.3	2 625.0	2 172.5	31 237.2
Киргизстан	<i>Kirgizstan</i>	126.2	150.1	1 481.1	110.1	179.3	1 417.8
Кувейт	<i>Kuwait</i>	-	-	113.5	-	-	-
Оман	<i>Oman</i>	-	-	32.2	-	-	3.8
Пакистан	<i>Pakistan</i>	6.1	120.4	677.0	17.7	40.1	533.6
Саудын Арабын Вант Улс	<i>Saudi Arabia</i>	19.9	74.6	217.0	20.4	-	288.8
Узбекистан	<i>Uzbekistan</i>	97.8	195.6	4 305.2	662.1	921.2	5 597.8
Шри-Ланк	<i>Sri-Lanka</i>	37.1	97.6	2 703.3	74.5	190.0	1 072.0
Энэтхэг	<i>India</i>	2 098.7	4 251.1	44 611.2	5 791.8	3 580.4	30 363.6
Бусад	<i>Other</i>	28.3	52.3	139.6	11.0	19.0	191.9
Африк	Africa	511.9	462.4	5 777.0	2 392.2	367.6	13 300.2
Египет	<i>Egypt</i>	166.2	45.2	1 147.5	359.1	153.3	1 364.4
Зимбабве	<i>Zimbabwe</i>	83.8	-	87.0	0.5	-	4.9
Маврикий (Брит)	<i>Mauritius</i>	-	3.0	34.1	5.2	2.6	32.3
Мали	<i>Mali</i>	1.0	-	1.0	0.1	-	24.1
Марокко	<i>Morocco</i>	3.6	1.3	48.9	16.3	57.9	191.6
Өмнөд Африкийн Бүгд Найрамдах Улс	<i>Republic of South Africa</i>	125.1	55.5	3 278.3	1 916.3	82.1	10 713.6
Сейшелийн аралын Бүгд Найрамдах Улс	<i>Seychelles</i>	-	-	-	-	-	113.4
Тунис	<i>Tunisia</i>	59.1	39.2	757.3	77.2	65.6	721.0
Бусад	<i>Other</i>	73.0	318.3	422.8	17.5	6.1	134.9
Америк	America	34 661.5	39 320.3	638 307.2	45 712.3	27 038.7	585 616.5
АНУ	<i>USA</i>	25 836.4	30 182.9	508 126.1	41 066.5	22 652.6	485 929.5
Аргентин	<i>Argentina</i>	299.7	475.7	3 296.2	389.6	53.3	3 713.3
Бразил	<i>Brazil</i>	336.2	652.1	5 349.1	1 032.2	230.1	7 106.1
Гватемал	<i>Guatemala</i>	0.1	722.2	726.0	-	0.5	2.5
Канад	<i>Canada</i>	6 155.8	6 646.9	92 618.8	1 756.0	2 766.7	78 856.3
Колумб	<i>Colombia</i>	28.9	-	75.5	-	0.1	44.6
Коста Рика	<i>Costa Rica</i>	3.8	0.6	68.8	18.1	0.4	207.4
Куба	<i>Cuba</i>	-	8.0	40.9	3.1	-	30.6
Мексик	<i>Mexico</i>	1 298.1	336.5	9 380.9	1 062.0	366.1	6 593.6
Перу	<i>Peru</i>	-	53.2	71.4	172.1	-	530.0
Чили	<i>Chile</i>	617.3	192.7	18 254.9	111.5	903.6	1 996.2
Эквадор	<i>Ecuador</i>	73.9	24.9	193.3	3.7	4.8	232.9
Бусад	<i>Other</i>	11.2	24.7	105.3	97.5	60.5	373.5
Австрали	Australia	6 742.0	5 206.8	94 766.8	3 302.8	2 925.4	64 822.9
Австрали	<i>Australia</i>	5 527.5	3 809.2	76 545.1	2 351.4	2 536.8	47 652.2
Шинэ Зеланд	<i>New Zealand</i>	1 214.5	1 397.6	18 044.1	951.4	377.0	17 151.7
Бусад	<i>Other</i>	-	-	177.6	-	11.6	19.0

Бүлэг 10. Гадаад худалдаа

10.7 ИМПОРТ, барааны бүлгээр, жил бүрийн эхний 11 сарын байдлаар
 IMPORTS, by commodity groups and by the first 11 months of selected years

Барааны бүлэг	Commodity groups	мян.ам.долл <i>thous.USD</i>					
		2012			2013		
		X	XI	I-XI	X	XI	I-XI
Дүн	Total	493 489.2	529 780.9	6 269 068.2	515 563.4	514 279.4	5 855 271.3
Мал, амьтад, тэдгээрээс гаралтай бүтээгдэхүүн	<i>Live animals, animals origin products</i>	4 113.1	3 560.2	48 943.4	3 694.1	4 808.8	58 105.8
Ургамлын гаралтай бүтээгдэхүүн	<i>Vegetable origin products</i>	3 662.0	5 800.3	70 674.5	5 815.2	7 061.1	60 412.0
Мал, амьтан, болон ургамлын гаралтай өөх, тос	<i>Animal & vegetable fat & oil</i>	2 131.7	4 337.0	30 099.3	3 382.2	4 230.7	32 202.4
Хүнсний бэлэн бүтээгдэхүүн	<i>Food products</i>	44 443.0	43 206.5	366 537.6	41 126.7	43 898.2	378 021.9
Эрдэс бүтээгдэхүүн	<i>Mineral products</i>	81 930.0	146 670.5	1 434 940.2	152 773.9	163 684.6	1 559 776.1
Хими, химийн үйлдвэрийн бүтээгдэхүүн	<i>Chemical & chemical industry products</i>	30 399.4	25 733.6	275 133.0	23 255.5	27 965.5	275 392.6
Хуванцар, каучук, түүгээр хийсэн эдлэл	<i>Plastics, rubber, & articles thereof</i>	21 089.7	17 249.6	223 887.3	19 942.6	18 470.3	218 697.5
Түүхий болон боловсруулсан арьс, шир, ангийн үс, эдгээрээр хийсэн эдлэл	<i>Raw & processed hides, skins, fur & articles thereof</i>	548.3	345.2	6 099.0	613.6	818.0	6 369.9
Мод, модон эдлэл	<i>Wood & wooden articles</i>	4 871.5	3 034.3	35 623.3	5 007.7	4 069.5	40 646.7
Целлюлоз, цаас картон, тэдгээрээр хийсэн зүйл	<i>Cellulose, paper, cardboard & articles thereof</i>	4 682.8	5 853.7	54 598.2	4 076.9	8 575.2	57 743.5
Нэхмэл, нэхмэл бүтээгдэхүүн	<i>Textiles & textile articles</i>	5 414.3	5 179.8	50 822.4	8 231.8	6 960.8	65 459.5
Гутал, малгай, шүхэр, өд, хиймэл цэцэг	<i>Footwear, headwear, umbrellas, feather & artificial flowers</i>	1 526.3	1 748.2	14 285.4	2 031.3	1 786.5	14 341.1
Чулуу, гөлтгөнө, цемент, шөрмөсөн чулуун зүйлс, шил, шилэн сав	<i>Articles of stone, plaster, cement, asbestos, glass & glassware</i>	15 765.9	9 759.0	128 773.7	13 250.8	13 488.3	127 921.2
Үнэт, хагас үнэт чулуу, металл гоёлын зүйлс	<i>Natural or cultured stones, precious metal, jewellery</i>	137.2	126.0	2 273.9	136.6	337.0	2 132.8
Үндсэн төмөрлөг, түүгээр хийсэн бүтээгдэхүүн	<i>Base metals & articles thereof</i>	44 410.9	36 036.3	551 784.0	45 513.7	42 471.1	525 390.0
Машин, механик төхөөрөмж, цахилгаан хэрэгсэл, дуу хураагч, зурагт, тэдгээрийн сэлбэг, эд анги	<i>Machinery, equipment, electric appliances, recorders, TV sets & spare parts</i>	123 860.9	123 944.6	1 544 123.7	116 266.1	100 359.3	1 282 107.1
Авто, агаарын замын тээврийн хэрэгсэл, тэдгээрийн эд анги	<i>Auto, air & water transport vehicles & their spare parts</i>	80 228.4	79 350.2	1 215 210.4	51 513.3	43 015.6	960 397.1
Хараа зүй, гэрэл, кино зураг, хэмжүүр, хяналт, эмнэлэг, мэс заслын багаж, цаг, хөгжмийн зэмсэг	<i>Optical, photographic, cinematographic, measuring control, medical, surgical & musical instruments, watches</i>	8 423.3	5 335.8	94 039.5	6 976.5	7 057.4	81 014.2
Үйлдвэрийн төрөл бүрийн бараа	<i>Various industrial goods</i>	15 637.6	12 461.1	119 187.3	11 904.9	15 182.9	108 266.7
Бусад	<i>Other</i>	212.9	49.0	2 032.0	50.0	38.6	873.2

10.8 ИМПОРТЫН ЗАРИМ НЭРИЙН БАРАА, орноор, жил бүрийн эхний 11 сарын байдлаар
 IMPORTS BY SOME COMMODITIES, by countries and by the first 11 months of selected years

мян.ам.долл *thous.USD*

Улс, орон	Countries	Тэжээвэр шувуудын мах ба дайвар бүтээгдэхүүн <i>Meat and edible offal of poultry</i>		Гурил <i>Flour</i>		Ногоон цай <i>Green tea</i>	
		2012 I-XI	2013 I-XI	2012 I-XI	2013 I-XI	2012 I-XI	2013 I-XI
		Дүн	Total	8 627.4	15 083.2	15 478.6	7 792.2
АНУ	USA	7 414.8	12 295.7	13.3	6.8	-	-
БНСУ	Republic of Korea	5.4	4.7	31.5	53.8	-	-
БНХАУ	China	1 207.2	2 706.2	47.7	-	1 511.3	1 603.9
Гүрж	Georgia	-	-	-	-	192.3	481.8
Казахстан	Kazakhstan	-	-	2 453.0	3 001.6	-	-
ОХУ	Russian Federation	-	24.9	12 878.3	4 633.1	-	-
Бусад	Other	-	51.8	54.9	96.9	-	-

(Хүснэгт 10.8-ын үргэлжлэл *Table 10.8 continuation*)

Улс, орон	Countries	Цагаан будаа <i>Rice</i>		Элсэн чихэр <i>Granulated sugar</i>		Маргарин <i>Margarin</i>	
		2012 I-XI	2013 I-XI	2012 I-XI	2013 I-XI	2012 I-XI	2013 I-XI
		Дүн	Total	15 891.4	7 575.1	21 668.7	21 943.3
Австрали	Australia	-	-	961.3	-	-	-
АНУ	USA	110.2	189.2	10.7	56.6	1.0	-
БНСУ	Republic of Korea	89.3	157.8	45.6	65.8	0.7	4.5
БНХАУ	China	2 755.7	5 186.5	33.5	5.3	1.4	-
Бразил	Brazil	-	-	419.4	832.6	-	-
Малайз	Malaysia	0.3	-	494.7	2 557.0	658.4	575.9
ОХУ	Russian Federation	2 672.0	1 942.2	-	5.0	6 334.6	6 216.9
Тайланд	Thailand	2.8	56.8	17 774.4	18 087.3	-	-
ХБНГУ	Germany	2.2	0.7	1 205.5	13.3	-	30.2
Япон	Japan	10 185.9	8.8	0.2	0.3	-	-
Бусад	Other	73.1	33.1	723.4	320.1	80.0	45.0

(Хүснэгт 10.8-ын үргэлжлэл *Table 10.8 continuation*)

Улс, орон	Countries	Нийлэг мяндсан даавуу <i>Woven fabrics of synthetic filament yarn</i>		Автобензин <i>Petrol</i>		Дизелийн түлш <i>Diesel fuel</i>	
		2012 I-XI	2013 I-XI	2012 I-XI	2013 I-XI	2012 I-XI	2013 I-XI
		Дүн	Total	857.1	1 390.1	426 808.6	389 502.8
Беларусь	Belarus	29.2	-	59 772.6	90 246.9	2 590.4	19 433.3
БНСУ	Republic of Korea	8.7	15.0	6 669.7	9 425.5	4 788.4	83 644.2
БНХАУ	China	757.2	1 245.7	-	38 243.7	1 415.1	21 348.3
Литва	Lithuania	-	-	6 745.9	10 386.9	-	-
ОХУ	Russian Federation	0.1	7.9	353 377.7	232 939.4	728 173.8	655 231.7
Бусад	Other	62.0	121.5	242.7	8 260.5	-	4 990.0

(Хүснэгт 10.8-ын үргэлжлэл *Table 10.8 continuation*)

Улс, орон	Countries	Нийтийн тээврийн хэрэгсэл <i>Public transport means</i>		Суудлын автомашин <i>Cars</i>		Ачааны автомашин <i>Trucks</i>	
		2012 I-XI	2013 I-XI	2012 I-XI	2013 I-XI	2012 I-XI	2013 I-XI
		Дүн	Total	21 490.8	17 698.4	403 841.0	352 371.6
АНУ	USA	13.9	48.2	12 850.5	6 858.8	102 065.5	103 247.6
Беларусь	Belarus	-	97.1	-	-	34 256.2	17 544.8
БНСУ	Republic of Korea	12 897.4	11 444.6	53 008.3	38 535.1	72 547.0	49 945.2
БНХАУ	China	672.6	2 139.0	490.6	224.9	94 998.6	57 378.7
Ирланд	Ireland	-	-	26.1	-	905.3	12.8
Итали	Italy	-	-	485.345	124.9	809.5	109.3
Их Британи	United Kingdom	-	1.6	11 511.0	6 777.3	70.9	26.4
ОХУ	Russian Federation	6 203.3	3 137.6	1 390.7	1 258.2	19 436.7	11 615.0
Тайланд	Thailand	-	-	1 444.0	787.0	1 975.1	1 173.9
ХБНГУ	Germany	95.7	18.2	37 120.3	22 946.3	4 496.7	2 620.2
БНЧУ	Czech Republic	-	-	30.7	196.3	5 292.2	57.0
Швед	Sweden	-	22.2	111.7	118.9	4 227.4	2 336.7
Энэтхэг	India	-	-	95.8	-	29 286.3	16 020.8
Япон	Japan	784.7	575.4	284 729.9	274 160.8	17 626.6	32 609.2
Бусад	Other	823.3	214.6	545.9	383.1	374.0	3 166.8

Бүлэг 10. Гадаад худалдаа

10.9 ИМПОРТЫН ГОЛ НЭРИЙН БАРАА, жил бүрийн эхний 11 сарын байдлаар
IMPORTS BY SOME COMMODITIES, by the first 11 months of selected years

Гол нэр төрлийн бараа	Main commodities	Хэмжих нэгж	Measurement unit	мян.ам.долл. thous.USD					
				2012 I-XI		2013 I-XI		2013 I-XI / 2012 I-XI %	
				Тоо хэмжээ Volume	Үнийн дүн Value	Тоо хэмжээ Volume	Үнийн дүн Value	Тоо хэмжээ Volume	Үнийн дүн Value
Өндөг	Eggs	мян.ш	thous.p	83 443.1	7 077.8	126 315.0	9 485.5	151.4	134.0
Тэжээвэр шувуудын мах ба дайвар бүтээгдэхүүн	Meat and edible offal of poultry	т	t	5 892.5	8 627.4	8 959.4	15 083.2	152.0	174.8
Төмс	Potato	т	t	3 162.4	866.1	32.0	10.5	1.0	1.2
Сонгино, саримс	Onion, garlic	т	t	9 308.4	1 694.7	14 512.7	2 452.8	155.9	144.7
Алим, лийр	Apple, pear	т	t	7 799.0	2 289.0	10 448.5	3 972.7	134.0	173.6
Ногоон цай	Green tea	т	t	1 751.1	1 703.6	2 069.9	2 085.6	118.2	122.4
Цагаан будаа	Rice	т	t	28 545.9	15 891.4	16 901.8	7 575.1	59.2	47.7
Шар будаа	Millet	т	t	1 134.3	440.3	1 917.1	903.4	169.0	2.1 *
Улаан буудай	Wheat	мян.т	thous.t	4.1	988.0	0.1	62.5	3.0	6.3
Гурил	Flour	мян.т	thous.t	47.7	15 478.6	17.2	7 792.2	36.1	50.3
Ургамлын тос	Vegetable oil	т	t	5 562.7	7 817.1	4 978.7	7 281.6	89.5	93.1
Маргарин	Margarin	т	t	5 197.4	7 076.1	5 295.5	6 872.5	101.9	97.1
Элсэн чихэр	Granulated sugar	т	t	42 756.8	21 668.7	41 659.3	21 943.3	97.4	101.3
Хатуу чихэр	Candy	т	t	5 437.8	10 638.5	4 610.9	8 634.3	84.8	81.2
Амтлаг гурилан зүйлс	Flavoured flour product	т	t	13 440.8	27 343.6	13 191.2	28 142.3	98.1	102.9
Лаазалсан жимс, самар	Canned fruits, nuts	т	t	20.4	33.4	49.4	87.5	2.4 *	2.6 *
Согтууруулах биш ундаа	Soft drinks, Alcohol drinks	мян.л	thous.l	21 932.6	19 405.9	24 021.1	21 833.8	109.5	112.5
Согтууруулах ундаа	Of which: Beer	мян.л	thous.l	30 375.8	31 617.8	33 792.8	30 655.7	111.2	97.0
Үүнээс: Шар айраг	Cigarette	мян.л	thous.l	27 116.7	17 109.3	31 254.7	17 538.7	115.3	102.5
Янжуур	Tobacco	сая ш	mln.p	1 982.4	54 691.5	1 850.6	51 751.4	93.4	94.6
Дүнсэн тамхи	Cement	т	t	207.9	885.2	226.7	1 005.5	109.1	113.6
Цемент	Red brick	мян.т	thous.t	1 164.5	84 929.7	1 507.4	96 643.3	129.4	113.8
Улаан тоосго	Petrol	сая ш	mln.p	28.0	2 940.7	28.1	3 365.5	100.4	114.4
Автобензин	Diesel	мян.т	thous.t	352.1	426 808.6	336.3	389 502.8	95.5	91.3
Дизель түлш	Jet fuel	мян.т	thous.t	649.0	736 967.8	690.1	784 647.5	106.3	106.5
Онгоцны түлш	Mazut	мян.т	thous.t	34.8	42 155.0	37.8	46 315.8	108.5	109.9
Түлшний мазут	Electricity	т	t	3 577.1	2 622.2	2 603.8	1 842.8	72.8	70.3
Цахилгаан эрчим хүч	Nitrogen fertilizer	сая квт.ц	mln.kwt.h	304.2	19 722.0	998.8	92 095.7	3.3 *	4.7 *
Азотын бордоо	Soap	т	t	62 988.6	25 408.6	65 906.4	26 069.6	104.6	102.6
Саван	Washing powder	т	t	5 837.7	10 209.9	4 738.1	9 501.7	81.2	93.1
Угаалгын нунтаг	Packet medicine	т	t	7 220.9	11 115.5	7 249.2	10 718.8	100.4	96.4
Тунгаар савлагдсан эм	New tyre	т	t	1 768.3	51 051.9	1 841.2	58 249.9	104.1	114.1
Шинэ дугуй	Synthetic paper fabric	мян.ш	thous.p	190.3	76 104.4	206.9	77 407.0	108.7	101.7
Нийлэг мяндсан даавуу	Cotton fabrics less than (200g/m2-аас бага)	мян.м2	thous.m2	660.5	857.1	1 266.3	1 390.1	191.7	162.2
Хөвөн цаасан даавуу (200г/м2-аас бага)	Window glass	мян.м2	thous.m2	392.1	262.4	884.4	678.7	2.3 *	2.6 *
Цонхны шил	Iron structures, parts of	мян.м2	thous.m2	1 766.0	4 641.8	2 603.0	5 478.0	147.4	118.0
Хар төмөр бүтэц, эд анги, Өрөөний агаар тохируулах төхөөрөмж	Air conditioning machines, motordriven fan	мян.т	thous.t	74.0	124 820.8	58.8	92 405.4	79.4	74.0
Хэвлэгч машин механизм тэдгээрийн туслах эд анги	Printing machinery, machines & their auxiliary parts	ш	p	16 626	14 335.3	31 500	7 509.3	189.5	52.4
Хөргөх, хөлдөөх төхөөрөмж	Refrigerator, freezer	ш	p	89 067	23 778.9	83 561	23 921.1	93.8	100.6
Бульдозер, авто хусуур, индүүдэгч, тэгшлэгч, экскаватор	Bulldozer, grader, leveller road, roll	ш	p	2 056	252 589.2	1 321	160 120.4	64.3	63.4
Өргөгч, ачигч буулгагч зэргийн эд анги	Parts for lifting, handing, loading machinery	мян.ш	thous.p	971.2	98 010.6	347.9	98 402.5	35.8	100.4
Шороо, чулуу ялгах, холих машин	Machinery for sorting, screening mixing of stones	мян.ш	thous.p	108.5	125 668.8	117.9	109 912.2	108.7	87.5
Ус халаах зэрэг ахуйн цахилгаан хэрэгсэл	Electric domestic appliances	мян.ш	thous.p	316.7	20 264.5	312.6	18 912.8	98.7	93.3
Тоос сорогч	Vacuum cleaner	ш	p	4 642	733.0	4 586	857.0	98.8	116.9
Мэдээлэл боловсруулах машин түүний бүрдэл хэсэг	Data processing machine	мян.ш	thous.p	741.4	57 487.2	82.6	34 271.0	11.1	59.6
Цахилгаан шуудан утасны холбооны аппарат	Telephone telegraph communication app.	мян.ш	thous.p	558.0	72 345.8	487.5	82 497.0	87.4	114.0
Телевизор, видео монитор ба видео проектор	Television, video monitors & video projectors	ш	p	236 967	44 783.4	209 286	39 280.7	88.3	87.7
Нийтийн тээврийн хэрэгсэл	Public transport means	ш	p	2 272	21 490.8	1 681	17 698.4	74.0	82.4
Суудлын автомашин	Cars	ш	p	43 290	403 841.0	42 769	352 371.6	98.8	87.3
Ачааны автомашин	Trucks	ш	p	21 000	388 367.8	17 074	297 864.4	81.3	76.7
Тээврийн хэрэгслэлийн сэлбэг эд анги	Spare parts for vehicles	мян.ш	thous.p	727.0	30 570.7	777.5	25 631.6	107.0	83.8

Тайлбар: *-дахин
Note: *-times more

10.10 ЭКСПОРТ, орноор, жил бүрийн эхний 11 сарын байдлаар
 EXPORTS, by countries and by the first 11 months of selected years

		мян.ам.долл <i>thous.USD</i>			
Улс орон	Countries	2012 I-XI		2013 I-XI	
		Дүн <i>Total</i>	Дүнд эзлэх хувь <i>Percentage share to total</i>	Дүн <i>Total</i>	Дүнд эзлэх хувь <i>Percentage share to total</i>
Дүн	Total	4 029 880.8	100.0	3 861 166.5	100.0
БНХАУ	<i>China</i>	3 741 245.1	92.8	3 328 842.4	86.2
Их Британи	<i>United Kingdom</i>	11 395.9	0.3	199 426.3	5.2
Канад	<i>Canada</i>	97 272.2	2.4	129 580.7	3.4
ОХУ	<i>Russian Federation</i>	72 251.4	1.8	55 370.1	1.4
Итали	<i>Italy</i>	29 231.8	0.7	44 877.9	1.2
ХБНГУ	<i>Germany</i>	15 012.2	0.4	16 466.8	0.4
БНСУ	<i>Republic of Korea</i>	11 419.4	0.3	12 732.1	0.3
Япон	<i>Japan</i>	5 229.7	0.1	9 122.4	0.2
Австрали	<i>Australia</i>	464.1	0.0	8 278.8	0.2
Бусад	<i>Other</i>	46 358.9	1.2	56 469.0	1.5

10.11 ИМПОРТ, орноор, жил бүрийн эхний 11 сарын байдлаар
 IMPORTS, by countries and by the first 11 months of selected years

		мян.ам.долл <i>thous.USD</i>			
Улс орон	Countries	2012 I-XI		2013 I-XI	
		Дүн <i>Total</i>	Дүнд эзлэх хувь <i>Percentage share to total</i>	Дүн <i>Total</i>	Дүнд эзлэх хувь <i>Percentage share to total</i>
Дүн	Total	6 269 068.2	100.0	5 855 271.3	100.0
БНХАУ	<i>China</i>	1 780 524.8	28.4	1 684 116.8	28.8
ОХУ	<i>Russian Federation</i>	1 689 021.2	26.9	1 421 940.7	24.3
АНУ	<i>USA</i>	508 126.1	8.1	485 929.5	8.3
БНСУ	<i>Republic of Korea</i>	437 763.8	7.0	478 547.7	8.2
Япон	<i>Japan</i>	467 769.8	7.5	419 264.4	7.2
ХБНГУ	<i>Germany</i>	228 207.2	3.6	223 931.4	3.8
Беларусь	<i>Belarus</i>	110 541.6	1.8	144 617.1	2.5
Канад	<i>Canada</i>	92 618.8	1.5	78 856.3	1.3
Малайз	<i>Malaysia</i>	61 284.5	1.0	61 258.9	1.0
Польш	<i>Poland</i>	52 789.1	0.8	59 904.4	1.0
Бусад	<i>Other</i>	840 421.3	13.4	796 904.1	13.6

**XI. АЖ ҮЙЛДВЭР
INDUSTRY**

11.1 АЖ ҮЙЛДВЭРИЙН САЛБАРЫН БОРЛУУЛСАН БҮТЭЭГДЭХҮҮН, дэд салбараар, оны үнээр, жил бүрийн эхний 11 сарын байдлаар
SOLD PRODUCTION OF INDUSTRY, by divisions, at current prices, as first 11 months of selected years

Аж үйлдвэрийн салбар	Industrial division	2012		2013		Үүнээс: гадаадад of which: abroad	сая төг mln.tog	
		XI	I-XI	XI	I-XI		Дүнд эзлэх хувь Percentage share to total	
							2012 I-XI	2013 I-XI
Нийт дүн	Total	590 734.6	5 497 123.2	640 299.6	5 752 508.5	3 379 583.5	100.0	100.0
Уул уурхай, олборлох аж үйлдвэр	Mining and quarrying	374 770.1	3 317 355.0	451 922.7	3 401 350.9	2 682 829.6	60.3	59.2
Нүүрс олборлолт	Mining of coal and lignite, extraction of peat	124 914.6	948 336.6	122 944.0	702 716.7	554 155.7	17.3	12.2
Газрын тос олборлолт	Extraction of crude petroleum	47 212.2	415 947.6	97 090.4	687 972.4	687 972.4	7.6	12.0
Металлын хүдэр олборлолт	Mining of metal ores	185 107.2	1 879 173.9	226 600.0	1 953 902.4	1 407 257.4	34.2	34.0
Бусад ашигт малтмал олборлолт	Other mining and quarrying	17 536.1	73 896.9	5 288.3	56 759.4	33 444.1	1.3	1.0
Боловсруулах аж үйлдвэр	Manufacturing	176 279.5	1 778 880.1	134 218.6	1 888 302.6	696 753.8	32.4	32.7
Хүнсний бүтээгдэхүүн, ундаа үйлдвэрлэл	Manufacture of food products and beverages	55 238.9	658 416.4	70 225.4	704 848.7	3 271.4	12.0	12.3
Мах, загас, жимс, ногоо, өөх, тос боловсруулалт	Production, processing and preservation of meat, fish, fruit, vegetables, oils, fats	5 939.6	58 352.6	2 739.3	86 593.1	2 046.3	8.9*	12.3 *
Сүү, сүүн бүтээгдэхүүн үйлдвэрлэл	Manufacture of dairy products	3 522.8	36 719.5	4 426.2	40 433.4	-	5.6*	5.7 *
Үр тарианы гурил, цардуул, малын тэжээл үйлдвэрлэл	Manufacture of grain mill products, starches, starch products, and prepared animal feeds	6 499.6	52 683.1	16 008.6	78 254.2	-	8.0*	11.1 *
Хүнсний бусад бүтээгдэхүүн үйлдвэрлэл	Manufacture of other food products	7 113.0	72 773.7	9 235.9	91 726.1	-	11.1*	13.0 *
Ундаа үйлдвэрлэл /согтууруулах ундаа ороод/	Manufacture of beverages / includes alcohol drinks/	32 163.9	437 887.4	37 815.4	407 841.9	1 225.2	66.5*	57.9 *
Тамхи үйлдвэрлэл	Manufacture of tobacco products	4 401.6	41 210.5	3 600.0	62 345.9	-	0.7	1.1
Нэхмэлийн үйлдвэрлэл	Manufacture of textiles	13 296.9	159 475.9	16 200.7	205 364.0	120 123.5	2.9	3.6
Хувцас үйлдвэрлэл, үслэг арьс боловсруулалт	Manufacture of wearing apparel, dressing and dyeing of fur	2 826.0	13 111.5	4 450.4	24 756.5	5 190.4	0.2	0.4
Арьс, шир боловсруулах, ширэн эдлэл, гутал үйлдвэрлэл	Tanning and dressing of leather, manufacture of luggage, handbags, saddlery harness, footwear	600.5	7 190.8	367.2	3 469.9	1 529.9	0.1	0.1
Мод, модон эдлэл үйлдвэрлэл	Manufacture of wood and wooden products	1 449.0	13 487.3	1 645.9	12 377.2	-	0.2	0.2
Нийтлэх, хэвлэх, дуу бичлэг хийх ажиллагаа	Publishing, printing and reproduction of recorded media	1 583.5	21 798.5	2 038.8	22 566.0	-	0.4	0.4
Цаас, цаасан бүтээгдэхүүн үйлдвэрлэл	Manufacture of paper and paper products	848.9	13 889.0	1 444.3	12 007.4	-	0.3	0.2
Кокс, шахмал түлш үйлдвэрлэл	Manufacture of coke and briquette	57 787.0	515 427.5	0.0	506 285.3	504 463.1	9.4	8.8
Химийн бүтээгдэхүүн үйлдвэрлэл	Manufacture of chemicals and chemical products	7 026.4	51 522.6	2 732.2	52 312.5	-	0.9	0.9
Резин болон хуванцар бүтээгдэхүүн үйлдвэрлэл	Manufacture of rubber and plastics products	618.4	3 407.4	874.3	6 364.8	-	0.1	0.1
Төмөрлөг бус эрдэс бодисоор хийсэн эдлэл үйлдвэрлэл	Production of other non-metallic mineral products	20 825.0	127 483.8	12 650.9	126 110.3	4.0	2.3	2.2
Төмрийн үйлдвэрлэл	Manufacture of basic metals	8 310.2	113 816.1	16 202.7	118 432.3	61 723.1	2.1	2.1
Машин, тоног төхөөрөмжөөс бусад төмөр эдлэл үйлдвэрлэл	Manufacture of fabricated metal products, except machinery and equipment	632.7	27 810.3	540.4	22 026.5	398.2	0.5	0.4
Бичиг хэргийн болон тооцоолох техник үйлдвэрлэл	Manufacture of office accounting and computing	448.4	3 206.2	101.8	2 931.3	-	0.1	0.1
Цахилгаан хэрэгсэл үйлдвэрлэл	Manufacture of electrical apparatus	-	2 327.3	0.0	203.0	-	0.0	0.0
Эмнэлгийн багаж хэрэгсэл, нарийн хэмжүүр, хараа зүйн хэрэгсэл үйлдвэрлэл	Manufacture of medical, precision and optical instruments	12.1	186.4	14.0	129.5	-	0.0	0.0
Тээврийн бусад хэрэгсэл үйлдвэрлэл	Manufacture of other transport equipment	183.3	3 341.0	238.7	2 443.0	-	0.1	0.0
Тавилга үйлдвэрлэл, боловсруулах үйлдвэрийн бусад	Manufacture of furniture and others	190.6	1 771.7	891.1	3 328.7	50.2	0.0	0.1
Цахилгаан, дулааны эрчим хүч үйлдвэрлэл, усан хангамж	Electricity, thermal energy and water supply	39 685.0	400 888.1	54 158.3	462 854.9	-	7.3	8.1
Цахилгаан, дулаан, уур үйлдвэрлэл	Electricity, thermal energy, steam	35 847.0	363 139.7	50 092.7	423 162.1	-	6.6	7.4
Ус ариутгал, усан хангамж	Collection, purification and distribution of water	3 838.0	37 748.4	4 065.6	39 692.8	-	0.7	0.7

* Бүлгийн дүнд эзлэх хувь

* Percentage share within subsector

11.2 АЖ ҮЙЛДВЭРИЙН САЛБАРЫН БҮТЭЭГДЭХҮҮНИЙ НИЙТ ҮЙЛДВЭРЛЭЛ, оны үнээр, жил бүрийн эхний 11 сарын байдлаар
GROSS INDUSTRIAL OUTPUT, by divisions, at current prices, as first 11 months of selected years

Аж үйлдвэрийн салбар	Industrial division	2012		2013		Дүнд эзлэх хувь	
		XI	I-XI	XI	I-XI	Percentage share to total	
						2012 I-XI	2013 I-XI
Нийт дүн	Total	583 919.7	5 200 069.4	830 996.1	6 459 428.4	100.0	100.0
Уул уурхай, олборлох аж үйлдвэр	Mining and quarrying	411 618.1	3 520 513.7	627 803.3	4 400 655.9	67.7	68.2
Нүүрс олборлолт	Mining of coal and lignite, extraction of peat	152 405.1	1 151 820.3	137 279.9	944 024.5	22.2	14.6
Газрын тос олборлолт	Extraction of crude petroleum	44 512.7	418 862.6	100 080.5	682 134.9	8.1	10.6
Металлын хүдэр олборлолт	Mining of metal ores	198 773.3	1 882 505.3	385 426.7	2 724 383.7	36.2	42.2
Бусад ашигт малтмал олборлолт	Other mining and quarrying	15 927.0	67 325.5	5 016.2	50 112.8	1.3	0.8
Боловсруулах аж үйлдвэр	Manufacturing	126 971.9	1 272 702.1	148 756.1	1 594 965.3	24.4	24.7
Хүнсний бүтээгдэхүүн, ундаа үйлдвэрлэл	Manufacture of food products and beverages	51 026.0	519 328.1	78 136.8	579 960.2	10.0	9.0
Мах, загас, жимс, ногоо, өөх, тос боловсруулалт	Production, processing and preserving of meat, fish fruit, vegetables, oils, fats	7 354.2	45 212.0	22 519.2	57 599.7	8.7 *	9.9 *
Сүү, сүүн бүтээгдэхүүн үйлдвэрлэл	Manufacture of dairy products	3 612.8	37 180.8	4 369.5	39 929.4	7.2 *	6.9 *
Үр тарианы гурил, цардуул, малын тэжээл үйлдвэрлэл	Manufacture of grain mill products, starches, starch products and prepared animal feeds	7 908.3	56 858.8	14 216.4	78 731.7	10.9 *	13.6 *
Хүнсний бусад бүтээгдэхүүн үйлдвэрлэл	Manufacture of other food products	6 907.2	71 106.4	9 097.1	89 594.3	13.7 *	15.4 *
Ундаа үйлдвэрлэл / согтууруулах ундаа ороод /	Manufacture of beverages / includes alcohol drinks /	25 243.5	308 970.1	27 934.6	314 105.0	59.5 *	54.2 *
Тамхи үйлдвэрлэл	Manufacture of tobacco products	4 199.1	45 364.2	9 694.9	66 200.5	0.9	1.0
Нэхмэлийн үйлдвэрлэл	Manufacture of textiles	11 921.3	185 523.9	17 553.4	234 252.9	3.6	3.6
Хувцас үйлдвэрлэл, үслэг арьс боловсруулалт	Manufacture of wearing apparel, dressing and dyeing of fur	1 750.2	13 245.4	2 450.0	19 423.5	0.3	0.3
Арьс, шир боловсруулах, ширэн эдлэл, гутал үйлдвэрлэл	Tanning, dressing of leather, manufacture of luggage, handbags, saddlery, harness, and footwear	778.1	7 530.5	366.4	4 690.4	0.1	0.1
Мод, модон эдлэл үйлдвэрлэл	Manufacture of wood and wooden products	1 058.5	13 545.1	1 572.8	12 610.0	0.3	0.2
Нийтлэх, хэвлэх, дуу бичлэг хийх ажиллагаа	Publishing, printing and reproduction of recorded media	1 578.7	21 707.7	2 011.8	22 431.4	0.4	0.3
Цаас, цаасан бүтээгдэхүүн үйлдвэрлэл	Manufacture of paper and paper products	929.5	13 233.2	1 444.0	11 808.7	0.3	0.2
Кокс, шахмал түлш үйлдвэрлэл	Manufacture of coke and briquette	10 987.8	88 870.3	0.0	285 731.0	1.7	4.4
Химийн бүтээгдэхүүн үйлдвэрлэл	Manufacture of chemicals and chemical products	6 599.8	51 433.5	3 107.5	49 260.1	1.0	0.8
Резин болон хуванцар бүтээгдэхүүн үйлдвэрлэл	Manufacture of rubber and plastics products	860.4	3 611.9	776.0	6 259.6	0.1	0.1
Төмөрлөг бус эрдэс бодисоор хийсэн эдлэл үйлдвэрлэл	Production of other non-metallic mineral products	21 042.8	119 929.1	12 276.7	124 470.1	2.3	1.9
Төмрийн үйлдвэрлэл	Manufacture of basic metals	13 047.0	152 634.0	17 743.1	145 402.8	2.9	2.3
Машин, тоног төхөөрөмжөөс бусад төмөр эдлэл үйлдвэрлэл	Manufacture of fabricated metal products, except machinery and equipment	709.7	25 451.2	339.0	24 676.4	0.5	0.4
Бичиг хэргийн болон тооцоолох техник үйлдвэрлэл	Manufacture of office accounting and computing	14.7	3 843.9	30.0	1 787.4	0.1	0.0
Цахилгаан хэрэгсэл үйлдвэрлэл	Manufacture of electrical apparatus	67.1	2 310.0	0.0	4.0	0.0	0.0
Эмнэлгийн багаж хэрэгсэл, нарийн хэмжүүр, хараа зүйн хэрэгсэл үйлдвэрлэл	Manufacture of medical precision and optical instruments	10.6	86.9	14.2	123.0	0.0	0.0
Тээврийн бусад хэрэгсэл үйлдвэрлэл	Manufacture of other transport equipment	213.3	3 379.9	326.5	2 562.2	0.1	0.0
Тавилга үйлдвэрлэл, боловсруулах үйлдвэрийн бусад	Manufacture of furniture and others	177.2	1 673.1	912.9	3 311.4	0.0	0.1
Цахилгаан, дулааны эрчим хүч үйлдвэрлэл, усан хангамж	Electricity, thermal energy and water supply	45 329.8	406 853.5	54 436.7	463 807.2	7.9	7.1
Цахилгаан, дулаан, уур үйлдвэрлэл	Electricity, thermal energy, steam	41 391.2	367 687.7	50 128.4	422 703.0	7.1	6.5
Ус ариутгал, усан хангамж	Collection, purification and distribution of water	3 938.6	39 165.9	4 308.3	41 104.2	0.8	0.6

* Бүлгийн дүнд эзлэх хувь

* Percentage share within subsector

11.3 АЖ ҮЙЛДВЭРИЙН САЛБАРЫН БҮТЭЭГДЭХҮҮНИЙ НИЙТ ҮЙЛДВЭРЛЭЛ, дэд салбараар, 2005 оны зэрэгцүүлэх үнээр, жил бүрийн эхний 11 сарын байдлаар

GROSS INDUSTRIAL OUTPUT, by divisions, at constant prices of 2005, by the first 11 months of selected years

Аж үйлдвэрийн салбар	Industrial division	сая төг mln.tog					
		2012		2013		2013 I-XI 2012 I-XI	%
		XI	I-XI	XI	I-XI		
Нийт дүн	Total	228 289.5	2 052 576.6	260 363.2	2 307 219.6	112.4	
Уул уурхай, олборлох аж үйлдвэр	Mining and quarrying	132 073.1	1 176 118.4	173 080.1	1 408 722.3	119.8	
Нүүрс олборлолт	Mining of coal and lignite, extraction of peat	37 412.0	265 655.7	40 482.9	270 656.5	101.9	
Газрын тос олборлолт	Extraction of crude petroleum	19 999.1	177 601.1	32 035.2	251 027.0	141.3	
Металлын хүдэр олборлолт	Mining of metal ores	67 791.5	708 191.0	99 511.4	875 239.3	123.6	
Бусад ашигт малтмал олборлолт	Other mining and quarrying	6 870.5	24 670.6	1 050.6	11 799.6	47.8	
Боловсруулах аж үйлдвэр	Manufacturing	72 294.7	667 835.0	63 117.7	679 474.8	101.7	
Хүнсний бүтээгдэхүүн, ундаа үйлдвэрлэл	Manufacture of food products and beverages	29 160.4	307 788.3	37 077.9	320 675.9	104.2	
Мах, загас, жимс, ногоо, өөх, тос боловсруулалт	Production, processing and preserving of meat, fish fruit, vegetables, oils, fats	2 032.7	14 355.8	5 703.6	15 061.5	104.9	
Сүү, сүүн бүтээгдэхүүн үйлдвэрлэл	Manufacture of dairy products	2 117.2	22 680.3	2 057.5	21 611.3	95.3	
Үр тарианы гурил, цардуул, малын тэжээл үйлдвэрлэл	Manufacture of grain mill products, starches, starch products and prepared animal feeds	5 853.0	38 254.1	9 239.8	50 081.1	130.9	
Хүнсний бусад бүтээгдэхүүн үйлдвэрлэл	Manufacture of other food products	3 392.8	33 352.5	3 356.6	35 443.0	106.3	
Ундаа үйлдвэрлэл / согтууруулах ундаа ороод /	Manufacture of beverages / includes alcohol drinks /	15 764.8	199 145.7	16 720.4	198 478.9	99.7	
Тамхи үйлдвэрлэл	Manufacture of tobacco products	1 222.5	19 458.1	2 197.0	16 922.7	87.0	
Нэхмэлийн үйлдвэрлэл	Manufacture of textiles	6 677.3	76 089.2	6 954.0	78 243.8	102.8	
Хувцас үйлдвэрлэл, үслэг арьс боловсруулалт	Manufacture of wearing apparel, dressing and dyeing of fur	729.9	4 989.5	803.2	6 057.8	121.4	
Арьс, шир боловсруулах, ширэн эдлэл, гутал үйлдвэрлэл	Tanning, dressing of leather, manufacture of luggage, handbags, saddlery, harness, and footwear	1 441.8	9 059.3	367.0	8 103.7	89.5	
Мод, модон эдлэл үйлдвэрлэл	Manufacture of wood and wooden products	274.7	2 478.4	157.0	2 295.0	92.6	
Цаас, цаасан бүтээгдэхүүн үйлдвэрлэл	Manufacture of paper and paper products	243.8	3 729.5	637.4	3 272.2	87.7	
Нийтлэх, хэвлэх, дуу бичлэг хийх ажиллагаа	Publishing, printing and reproduction of recorded media	886.5	13 892.8	1 250.6	17 543.0	126.3	
Кокс, шахмал түлш үйлдвэрлэл	Manufacture of coke and briquette	7 926.7	62 700.9	0.0	73 833.0	117.8	
Химийн бүтээгдэхүүн үйлдвэрлэл	Manufacture of chemicals and chemical products	4 257.6	21 449.5	1 910.8	24 247.0	113.0	
Резин болон хуванцар бүтээгдэхүүн үйлдвэрлэл	Manufacture of rubber and plastic products	793.9	9 182.2	390.4	6 827.5	74.4	
Төмөрлөг бус эрдэс бодисоор хийсэн эдлэл үйлдвэрлэл	Production of other non-metallic mineral products	11 736.1	65 765.2	5 354.3	52 860.4	80.4	
Төмрийн үйлдвэрлэл	Manufacture of basic metals	6 693.8	60 200.6	5 820.3	65 144.5	108.2	
Машин, тоног төхөөрөмжөөс бусад төмөр эдлэл үйлдвэрлэл	Manufacture of fabricated metal products, except machinery and equipment	1.7	71.9	3.9	171.9	239.0	
Бичиг хэргийн болон тооцоолох техник үйлдвэрлэл	Manufacture of office, accounting and computing machinery	22.2	3 907.1	40.3	1 779.8	45.6	
Цахилгаан хэрэгсэл үйлдвэрлэл	Manufacture of electrical apparatus	73.0	3 611.5	25.8	369.3	10.2	
Эмнэлгийн багаж хэрэгсэл, нарийн хэмжүүр, хараа зүйн хэрэгсэл үйлдвэрлэл	Manufacture of medical precision and optical instruments	0.7	7.6	0.7	6.8	89.3	
Тээврийн бусад хэрэгсэл үйлдвэрлэл	Manufacture of other transport equipment	43.2	776.5	45.4	426.2	54.9	
Тавилга үйлдвэрлэл, боловсруулах үйлдвэрийн бусад	Manufacture of furniture and others	109.0	2 676.8	81.8	694.4	25.9	
Цахилгаан, дулааны эрчим хүч үйлдвэрлэл, усан хангамж	Electricity, thermal energy and water supply	23 921.7	208 623.2	24 165.4	219 022.5	105.0	
Цахилгаан, дулаан, уур үйлдвэрлэл	Electricity, thermal energy, steam	22 737.9	196 009.2	22 957.9	206 041.8	105.1	
Ус ариутгал, усан хангамж	Collection, purification and distribution of water	1 183.8	12 614.0	1 207.4	12 980.6	102.9	

11.4 АЖ ҮЙЛДВЭРИЙН САЛБАРЫН ГОЛ НЭР ТӨРЛИЙН БҮТЭЭГДЭХҮҮН ҮЙЛДВЭРЛЭЛ, жил бүрийн эхний 11 сарын байдлаар

PRODUCTION OF MAJOR COMMODITIES, by the first 11 months of selected years

Гол нэр төрлийн бүтээгдэхүүн	Major commodities	Хэмжих нэгж	Unit	2012		2013		2013 I-XI / 2012 I-XI %	
				XI	I-XI	XI	I-XI		
Цахилгаан, дулааны эрчим хүч үйлдвэрлэл, усан хангамж				Electricity, thermal energy and water supply					
Цахилгаан эрчим хүч	Electricity	сая кВт.цаг	mln.kWh	387.4	3 666.6	401.1	3 846.1	104.9	
Дулааны эрчим хүч	Thermal energy	мян.Гкал	thous.Gcal	1 089.3	7 187.9	1 032.8	7 611.3	105.9	
Түгээсэн цэвэр ус	Distribution water	мян.м ³	thous.m ³	5 378.5	57 310.4	5 485.8	58 976.1	102.9	
Уул уурхай, олборлох аж үйлдвэр				Mining and quarrying					
Нүүрс	Coal	мян.т	thous.t	3 570.8	25 355.6	3 863.9	25 832.9	101.9	
Газрын тос	Crude oil	мян.баррел	thous.barril	365.5	3 246.0	585.5	4 588.0	141.3	
Зэсийн баяжмал, металл агуулгаараа	Copper, with concentrate	мян.т	thous.t	40.6	475.2	89.7	712.0	149.8	
Зэсийн баяжмал, 35%-ийн агуулгад шилжүүлснээр	Copper concentrate with 35 %	мян.т	thous.t	28.1	318.9	59.5	472.7	148.2	
Молибдений баяжмал, металл агуулгаараа	Molybdenum, with concentrate	т	t	315.0	3 613.1	322.7	3 411.7	94.4	
Молибдений баяжмал, 47%-ийн агуулгад шилжүүлснээр	Molybdenum concentrate with 47 %	т	t	322.4	3 717.4	334.1	3 541.1	95.3	
Алт	Gold	кг	kg	686.1	5 520.8	711.5	8 457.5	153.2	
Төмрийн хүдэр	Iron ore	мян.т	thous.t	714.5	7 162.9	632.6	5 584.5	78.0	
Хайлуур жоншны баяжмал	Fluor spar concentrate	мян.т	thous.t	50.6	143.2	6.9	66.9	46.7	
Цайрын баяжмал	Zincum concentrate	мян.т	thous.t	12.0	106.1	8.7	97.1	91.5	
Буталмал чулуу	Broken or crashed stone	мян.м ³	thous.m ³	18.1	221.7	17.5	211.7	95.5	
Боловсруулах аж үйлдвэр				Manufacturing					
Үхрийн мах	Beef	т	t	322.7	2 420.3	1 466.3	2 462.5	101.7	
Хонины мах	Mutton	т	t	446.3	1 989.5	1 622.7	2 341.5	117.7	
Адууны мах	Horse meat	т	t	18.6	60.9	47.8	343.0	563.2	
Ямааны мах	Goat meat	т	t	250.9	694.4	533.0	1 014.0	146.0	
Гахайн мах	Pork	т	t	2.0	19.4	0.3	13.0	67.0	
Өлөн гэдэс	Small intestine	мян.рогцоо	thous.roll	91.1	899.2	28.6	612.5	68.1	
Хиаман төрлийн бүтээгдэхүүн	Kind of sausage	т	t	196.9	1 999.7	217.7	2 081.0	104.1	
Жимсний компот	Fruit compote	т	t	4.7	113.7	14.0	29.5	25.9	
Шингэн сүү	Milk	мян.л	thous.l	2 303.9	23 061.2	2 179.0	24 073.8	104.4	
Тараг	Sour milk and yoghurt	мян.л	thous.l	684.6	7 132.5	666.9	8 054.3	112.9	
Зайрмаг	Ice cream	мян.ш	thous.pcs	919.3	31 711.3	2 189.6	17 804.9	56.1	
Цөцгий, цөцгийн тос	Soured cream and butter	т	t	173.4	1 476.4	139.9	1 077.0	72.9	
Бяслаг, аарц	Cheese and curds from sour milk	т	t	27.5	306.1	15.0	131.3	42.9	
Дээд гурил	Wheat flour, highest grade	т	t	4 963.6	27 781.0	5 251.3	25 181.5	90.6	
Нэгдүгээр гурил	Wheat flour, grade I	т	t	7 790.7	56 978.0	15 963.2	91 572.1	160.7	
Хоёрдугаар гурил	Wheat flour, grade II	т	t	1 960.3	13 004.9	2 806.1	14 238.7	109.5	
Малын тэжээл	Fodder	т	t	5 028.1	32 814.1	9 161.2	48 666.4	148.3	
Талх	Bread	т	t	2 312.5	23 065.2	1 940.7	22 982.0	99.6	
Нарийн боов	Bakery products	т	t	1 285.0	12 455.7	1 743.3	16 801.3	134.9	
Бялуу	Cake	т	t	40.2	762.9	71.8	763.5	100.1	
Чихэр	Sweets	т	t	6.3	85.1	4.2	39.8	46.8	
Жигнэмэг	Biscuit	т	t	59.8	516.5	37.0	432.0	83.6	
Гоймон	Macaroni noodles	т	t	479.8	3 133.1	103.8	1 456.5	46.5	
Пүнтүүз	Starched noodles	т	t	5.6	47.6	5.6	46.7	98.1	
Хүнсний давс	Salt	т	t	255.3	2 256.5	186.2	2 001.3	88.7	
Бууз, банш	Buuz and dumpling	т	t	159.9	1 772.6	151.3	1 475.2	83.2	
Кетчуп	Ketchup	т	t	3.2	148.7	-	7.5	5.0	
Савласан ногоон цай	Green tea	кг	kg	7 011.2	30 243.7	1 764.3	43 948.9	145.3	
Шарсан төмс	Chips	т	t	55.0	430.2	38.0	486.9	113.2	
Спирт	Spirit	мян.л	thous.l	312.9	3 013.5	277.6	1 704.4	56.6	
Архи	Alcoholic beverage	мян.л	thous.l	1 746.4	24 845.8	2 275.3	22 289.9	89.7	
Дарс	Wine	мян.л	thous.l	5.3	70.1	5.5	70.4	100.4	
Шар айраг	Beer	мян.л	thous.l	4 767.9	60 570.7	3 518.3	58 140.5	96.0	
Цэвэр ус	Pure water	мян.л	thous.l	2 607.0	32 895.1	3 732.7	43 501.9	132.2	
Амтат ус, ундаа	Soft drinks	мян.л	thous.l	4 925.3	70 165.5	4 942.5	70 974.3	101.2	
Жүүс	Juice	мян.л	thous.l	6 167.2	60 587.9	7 955.8	77 203.5	127.4	
Тамхи	Cigarettes	мян.блок	thous.blocks	407.5	6 486.0	732.3	5 640.9	87.0	
Хивс	Carpet	мян.м ²	thous.m ²	89.3	833.7	70.0	763.3	91.6	
Сүлжмэл эдлэл	Knitted goods	мян.ш	thous.pcs	76.5	733.9	93.0	774.1	105.5	
Самнасан ноолуур	Combed down	т	t	21.8	388.8	20.8	494.5	127.2	
Эсгий	Felt	мян.м	thous.m	19.4	237.3	11.1	151.3	63.8	
Тэмээний ноосон хөнжил	Camel woollen blanket	мян.м	thous.m	1.8	5.5	1.8	11.5	209.1	
Эсгий гутал	Felt boots	мян.хос	thous.pairs	3.8	30.8	2.7	18.8	61.1	

(Хүснэгт 11.4-ийн үргэлжлэл Table 11.4 continuation)

Гол нэр төрлийн бүтээгдэхүүн	Major commodities	Хэмжих нэгж	Unit	2012		2013		2013 I-XI 2012 I-XI %
				XI	I-XI	XI	I-XI	
Нэхий дээл	Sheepskin coat	ш	pcs	2 017	6 316	1 984.0	13 144	208.1
Савхин гутал, ботинк	Leather boots, shoes	мян.хос	thous.pairs	2.6	13.7	3.5	21.4	155.8
Барилгын модон хаалга, цонх	Wooden building door and window	м ²	m ²	1 182.4	6 294.9	547.9	11 650.4	185.1
Барилгын шалны банз	Plank for floor	м ³	m ³	63.0	1 048.1	79.4	824.4	78.7
Зүсмэл материал	Sawn wood	м ³	m ³	175.0	10 751.5	321.3	5 784.4	53.8
Төмөр замын дэр мод	Railway sleeper	мян.м ³	thous.m ³	1.4	10.9	0.5	7.1	65.1
Дэвтэр	Notebook	мян.ш	thous.pcs	710.9	10 399.6	607.2	6 183.4	59.5
Ариун цэврийн цаас	Toilet paper	мян.ш	thous.pcs	409.6	4 830.0	506.9	4 769.5	98.7
Бичгийн цаас	Printing and copy paper	т	t	13.5	141.4	-	-	-
Сонин	Newspaper	сая х.д.х	mln.pr.p	6.2	59.8	4.2	51.7	86.5
Ном	Book	сая х.д.х	mln.pr.p	3.3	51.6	5.5	49.6	96.1
Хэвлэмэл хуванцар картууд	Printing plastic cards	мян.ш	thous.pcs	0.0	20.6	7.2	175.2	850.5
Бусад хэвлэмэл зүйлс	Other printing matter	мян.ш	thous.pcs	312.6	23 015.3	1 224.8	40 404.4	175.6
Шахмал түлш	Briquette	т	t	2 193.5	11 201.6	0.0	4 051.2	36.2
Шахмал эм	Medical tablets	мян.боодол	thous.packs	1 205.6	12 304.3	1 599.5	12 879.0	104.7
Шингэн эм	Liquid medicine	т	t	202.5	2 421.7	327.9	3 475.5	143.5
Гоо сайхны тос	Beauty cream	мян.ш	thous.pcs	51.9	649.4	72.1	785.9	121.0
Вакуум цонх, хаалга	Vacuum windows and doors	м ²	m ²	9 366.8	20 210.4	7 894.9	47 678.1	235.9
Цемент	Cement	мян.т	thous.t	14.4	342.5	6.4	258.7	75.5
Шохой	Lime	мян.т	thous.t	6.1	63.8	5.2	55.4	86.8
Төмөр бетон эдлэл	Articles of iron concrete	мян.м ³	thous.m ³	11.9	77.2	7.9	75.2	97.4
Бетон дэр	Metal sleeper	мян.ш	thous.pcs	8.8	141.4	6.0	113.6	80.3
Бетон зуурмаг	Concrete mortar	м ³	m ³	118 316.7	174 976.2	42 320.0	213 977.1	122.3
Шавардлагын зуурмаг	Plastering mortar	м ³	m ³	6.9	206.3	-	1.5	0.7
Катодын зэс, 99%	Copper 99%	т	t	199.4	2 097.5	199.1	2 146.6	102.3
Металл бэлдэц	Metal steel	мян.т	thous.t	10.5	60.9	5.6	47.2	77.4
Металл цувимал	Metal foundries	мян.т	thous.t	4.1	51.5	5.3	63.1	122.5
Ган төмөр хийц	Steel casting	мян.т	thous.t	0.3	4.0	0.3	7.3	181.9
Цахилгааны утас	Electric wire	т	t	28.0	1 385.9	9.9	141.7	10.2

11.5 ЗАРИМ ГОЛ НЭР ТӨРЛИЙН БЭЛЭН БҮТЭЭГДЭХҮҮНИЙ ҮЛДЭГДЭЛ, жил бүрийн 11 дүгээр сарын эцэст

STOCKS OF SOME MAJOR COMMODITIES, by the end of November of the selected years

Гол нэр төрлийн бүтээгдэхүүн	Major commodities	Хэмжих нэгж	Unit	2012 XI	2013 XI
Газрын тос	Crude oil	баррель	barrel	15 081.7	110 216.6
Зэсийн баяжмал, металл агуулгаараа	Copper, with concentrate	т	t	5 500.0	238.2
Молибдений баяжмал, металл агуулгаараа	Molybdenium, with concentrate	т	t	165.8	123.0
Катодын зэс, 99%	Copper 99%	т	t	69.6	80.6
Гурил	Wheat flour	т	t	7 400.5	13 483.7
Малын мах	Meat	т	t	711.4	1748.9
Нарийн боов	Bakery products	т	t	88.9	85.1
Спирт	Spirit	мян.л	thous.l	272.5	243.8
Архи, дарс	Alcohol wine	мян.л	thous.l	190.6	475.7
Малын тэжээл	Fodder	т	t	2 041.6	2 669.1

**XII. ТЭЭВЭР
TRANSPORT**

12.1 ТӨМӨР ЗАМ, АГААРЫН ТЭЭВРИЙН ҮНДСЭН ҮЗҮҮЛЭЛТ, жил бүрийн эхний 11 сарын байдлаар
MAIN INDICATORS OF RAILWAY AND AIR TRANSPORT, as of first 11 months of selected years

Тээврийн төрөл, үзүүлэлтүүд	Types of transport and indicators	2012		2013		2013 I-XI
		XI	I-XI	XI	I-XI	2012 I-XI %
I. Төмөр замын тээвэр						
Railway transport						
Тээсэн ачаа, мян.т	<i>Carried freight, thous.t</i>	1 756.7	18 705.2	1 768.2	19 165.7	102.5
дотоодын	<i>domestic</i>	882.0	8 972.5	862.5	9 743.6	108.6
гаргалт	<i>export</i>	540.9	6 046.3	500.1	5 543.9	91.7
оруулалт	<i>import</i>	203.3	2 275.4	230.0	2 288.5	100.6
дамжин өнгөрөх	<i>transit</i>	130.6	1 411.0	175.5	1 589.8	112.7
Ачаа эргэлт, сая т.км	<i>Freight turnover, mln.t. km</i>	1 000.9	11174.1	1 033.1	11 130.0	99.6
дотоодын	<i>domestic</i>	269.9	3 013.5	302.1	3 412.4	113.2
гаргалт	<i>export</i>	479.3	5 440.6	431.4	4 882.2	89.7
оруулалт	<i>import</i>	106.8	1 153.8	104.8	1 070.7	92.8
дамжин өнгөрөх	<i>transit</i>	144.9	1 566.2	194.9	1 764.6	112.7
Зорчигчдын тоо, мян.хүн	<i>Carried passengers, thous.persons</i>	338.6	3 706.9	303.1	3 493.5	94.2
олон улсад зорчсон	<i>international carried</i>	15.1	159.6	17.9	158.7	99.4
дотоодод зорчсон	<i>domestic carried</i>	323.5	3 547.3	285.2	3 334.8	94.0
Зорчигч эргэлт, сая хүн км	<i>Passenger turnover, mln.pass.km</i>	133.4	1 375.9	120.9	1 292.7	94.0
Шилжүүлсэн сая т.км	<i>In terms of mln.t. km</i>	1 134.3	12 550.0	1 154.1	12 422.8	99.0
Тээврийн орлого, оны үнээр, сая төг	<i>Revenue, at current prices, mln.tog</i>	35 193.2	384 438.3	37 493.4	387 716.4	100.9
II. Агаарын тээвэр						
Air transport						
Тээсэн ачаа, т	<i>Carried freight, t</i>	291.5	3 677.0	309.8	3 788.4	103.0
шуудан	<i>mail</i>	27.9	372.9	24.6	355.7	95.4
тээш	<i>luggage</i>	45.6	432.1	19.2	542.6	125.6
ачаа	<i>freight</i>	218.0	2 872.0	266.1	2 890.1	100.6
Ачаа эргэлт, мян.т.км	<i>Freight turnover, thous.t. km</i>	572.3	9 114.2	743.7	8 858.6	97.2
шуудан	<i>mail</i>	59.4	742.3	62.9	755.1	101.7
тээш	<i>luggage</i>	52.8	574.2	37.4	622.9	108.5
ачаа	<i>freight</i>	460.1	7 797.7	643.4	7 480.6	95.9
Зорчигчдын тоо, мян.хүн	<i>Carried passengers, thous.persons</i>	58.7	713.7	53.5	712.2	99.8
олон улсад зорчсон	<i>international carried</i>	32.0	411.4	30.6	409.1	99.4
дотоодод зорчсон	<i>domestic carried</i>	26.7	302.2	22.8	303.1	100.3
Зорчигч эргэлт, сая хүн км	<i>Passenger turnover, mln.pass.km</i>	80.8	1 125.7	93.5	1 186.4	105.4
Шилжүүлсэн сая т.км	<i>In terms of mln.t. km</i>	7.9	111.6	9.2	116.8	104.7
Тээврийн орлого, оны үнээр, сая төг	<i>Revenue, at current prices, mln.tog</i>	14 757.6	186 215.9	25 421.7	218 451.8	117.3

XIII. ЦАГ УУР, АГААРЫН БОХИРДОЛ
METEOROLOGY AND AIR POLLUTION

13.1 ЦАГ УУРЫН ҮЗҮҮЛЭЛТ
METEOROLOGICAL PARAMETERS

Цаг уурын станцын байршил	Meteorological stations	Агаарын дундаж температур (°C)				Олон жилийн (1981-2010 оны) дундаж температур (°C)-тай харьцуулбал : +, - Comparison with multi year (1981-2010) mean temperature (°C) : +, -			
		Air average temperature (°C)				mean temperature (°C) : +, -			
		2011	2012	2013		2011*	2012	2013	
		XI	XI	X	XI	XI	X	XI	
		Баруун бүс				Western region			
Өлгий	<i>Olgii</i>	-7.5	-8.1	2.8	-6.0	0.3	-0.2	1.6	1.9
Алтай	<i>Altai</i>	-7.4	-11.2	1.8	-9.3	2.2	-1.4	2.8	0.5
Улиастай	<i>Uliastai</i>	-10.6	-12.5	0.7	-12.5	1.7	-0.1	1.4	-0.1
Тосонцэнгэл	<i>Tosontsengel</i>	-19.2	-18.8	-2.4	-15.8	-2.1	-1.6	0.7	1.4
Улаангом	<i>Ulaangom</i>	-9.0	-11.0	0.8	-5.9	0.1	-1.8	-0.8	3.3
Ховд	<i>Khovd</i>	-8.1	-8.1	3.3	-9.6	1.0	1.1	0.8	-0.4
		Хангайн бүс				Khangai region			
Цэцэрлэг	<i>Tsetserleg</i>	-7.7	-9.5	1.6	-4.4	-0.7	-2.3	0.4	2.8
Баянхонгор	<i>Bayankhongor</i>	-9.8	-12.0	1.8	-7.6	-0.2	-2.2	1.3	2.2
Булган	<i>Bulgan</i>	-13.1	-11.5	0.2	-8.6	-2.5	-0.8	0.4	2.1
Эрдэнэт	<i>Erdenet</i>	-9.0	-10.6	1.0	-6.0	-0.7	-2.3	-0.3	2.3
Арвайхээр	<i>Arvaikheer</i>	-7.0	-9.6	2.7	-4.6	-0.5	-2.9	0.7	2.1
Хархорин	<i>Kharkhorin</i>	-8.2	-11.4	1.8	-4.3	-0.5	-2.7	-0.4	4.4
Мөрөн	<i>Moron</i>	-15.2	-15.4	0.3	-5.9	-4.9	-5.2	-0.2	4.3
Хатгал	<i>Khatgal</i>	-15.7	-16.1	-2.5	-9.7	-2.7	-3.2	0.5	3.2
		Төвийн бүс				Central region			
Чойр	<i>Choir</i>	-10.2	-11.9	2.5	-6.2	-0.4	-2.1	0.5	3.6
Дархан	<i>Darkhan</i>	-9.5	-10.4	2.5	-4.7	3.2	-0.2	0.9	5.5
Сайншанд	<i>Sainshand</i>	-7.6	-5.9	7.0	-2.2	-1.0	0.8	1.8	4.5
Замын-Үүд	<i>Zamiin-Uud</i>	-6.5	-9.0	6.1	-3.6	-0.4	-2.7	0.8	2.7
Мандалговь	<i>Mandalgovi</i>	-9.6	-9.8	2.9	-5.4	-1.5	-1.6	0.4	2.8
Даланзадгад	<i>Dalanzadgad</i>	-2.9	-6.4	6.5	-3.3	1.5	-2.0	0.9	1.1
Ханбогд	<i>Khanbogd</i>	-1.9	-3.9	8.5	-0.4	0.1	-1.8	0.5	1.7
Сүхбаатар	<i>Sukhbaatar</i>	-10.0	-11.8	1.6	-6.1	-0.4	-2.4	-0.3	3.3
Баруунхараа	<i>Baruunkharaa</i>	-10.0	-12.6	2.9	-5.5	1.0	-1.7	1.5	5.4
Зүүнхараа	<i>Zuunkharaa</i>	-10.0	-11.5	1.7	-7.2	2.1	-0.5	1.1	3.7
Зуунмод	<i>Zuunmod</i>	-10.8	-13.5	0.1	-9.0	0.0	-2.6	0.4	1.9
		Зүүн бүс				Eastern region			
Чойбалсан	<i>Choibalsan</i>	-13.1	-10.6	2.8	-4.9	-3.8	-1.2	0.5	4.5
Баруун-Урт	<i>Baruun-Urt</i>	-10.8	-10.4	3.3	-6.0	-1.3	-0.9	0.8	3.5
Өндөрхаан	<i>Ondorkhaan</i>	-13.4	-12.5	2.1	-6.9	-1.9	-0.8	1.2	4.8
		Улаанбаатар				Ulaanbaatar			
Улаанбаатар	<i>Ulaanbaatar</i>	-10.4	-12.3	1.0	-8.0	0.6	-1.3	0.4	3.0

* Олон жилийн (1961-1990 оны) дундаж температурыг ашигласан.

* Employed the multi year (1961-1990) mean temperature

Эх сурвалж: Ус, цаг уурын хүрээлэнгийн мэдээ

Source: Data of the Institute of Meteorology and Hydrology

(Хүснэгт 13.1-ийн үргэлжлэл Table 13.1 continuation)

Цаг уурын станцын байршил	Meteorological stations	Үнэмлэхүй их температур (°C)				Үнэмлэхүй бага температур (°C)			
		Maximum temperature (°C)				Minimum temperature (°C)			
		2011	2012	2013		2011	2012	2013	
		XI	XI	X	XI	XI	X	XI	
		Баруун бүс				Western region			
Өлгий	<i>Olgii</i>	5.0	4.3	19.6	6.9	-20.1	-22.4	-13.0	-19.0
Алтай	<i>Altai</i>	4.3	3.7	15.5	4.9	-23.3	-28.0	-17.9	-23.8
Улиастай	<i>Uliastai</i>	7.2	7.5	17.5	7.5	-27.4	-30.6	-17.8	-26.6
Тосонцэнгэл	<i>Tosontsengel</i>	2.8	0.2	17.6	7.1	-36.4	-36.6	-20.0	-30.8
Улаангом	<i>Ulaangom</i>	4.0	-0.3	14.6	7.6	-17.5	-23.4	-12.9	-16.9
Ховд	<i>Khovd</i>	6.9	7.2	25.2	9.6	-19.0	-22.6	-10.5	-25.0
		Хангайн бүс				Khangai region			
Цэцэрлэг	<i>Tsetserleg</i>	11.4	11.3	20.4	12.5	-20.4	-24.5	-15.5	-18.1
Баянхонгор	<i>Bayankhongor</i>	3.7	0.9	19.4	6.8	-23.9	-27.5	-14.8	-19.3
Булган	<i>Bulgan</i>	6.5	10.0	19.7	11.4	-28.8	-29.5	-15.3	-27.4
Эрдэнэт	<i>Erdenet</i>	7.0	8.0	18.2	10.4	-8.1	-26.0	-14.7	-22.9
Арвайхээр	<i>Arvaikheer</i>	8.6	9.9	19.9	12.0	-20.4	-24.7	-14.2	-17.1
Хархорин	<i>Kharkhorin</i>	10.0	11.0	22.0	13.0	-22.0	-25.0	-15.0	-18.0
Мөрөн	<i>Moron</i>	5.0	3.8	21.2	8.5	-29.9	-32.9	-15.4	-18.3
Хатгал	<i>Khatgal</i>	5.0	1.9	16.0	6.2	-33.3	-36.7	-27.6	-29.4
		Төвийн бүс				Central region			
Чойр	<i>Choir</i>	4.9	8.6	20.2	9.4	-24.9	-29.7	-13.2	-21.0
Дархан	<i>Darkhan</i>	9.1	8.4	17.1	13.5	-24.0	-28.3	-9.3	-21.8
Сайншанд	<i>Sainshand</i>	8.2	12.4	26.5	13.2	-23.0	-22.8	-5.8	-17.9
Замын-Үүд	<i>Zamiin-Uud</i>	11.7	11.5	28.3	13.1	-24.9	-22.3	-7.7	-20.3
Мандалговь	<i>Mandalgovi</i>	6.3	9.2	23.6	9.7	-25.7	-27.5	-12.9	-19.6
Даланзадгад	<i>Dalanzadgad</i>	11.2	13.5	24.2	12.8	-14.6	-18.9	-11.8	-16.0
Ханбогд	<i>Khanbogd</i>	13.1	14.1	29.0	13.9	-16.5	-19.0	-9.4	-13.6
Сүхбаатар	<i>Sukhbaatar</i>	6.5	6.2	14.5	12.5	-22.1	-31.0	-9.5	-24.0
Баруунхараа	<i>Baruunkharaa</i>	11.9	9.8	22.0	13.8	-25.4	-33.3	-11.2	-19.9
Зүүнхараа	<i>Zuunkharaa</i>	13.0	11.0	22.0	13.0	-23.0	-30.0	-12.0	-24.0
Зуунмод	<i>Zuunmod</i>	6.6	6.5	18.5	8.8	-24.1	-30.9	-14.6	-22.4
		Зүүн бүс				Eastern region			
Чойбалсан	<i>Choibalsan</i>	7.0	11.7	18.5	14.3	-7.6	-27.5	-12.9	-16.9
Баруун-Урт	<i>Baruun-Urt</i>	5.5	11.6	22.7	11.2	-24.6	-28.4	-9.2	-21.3
Өндөрхаан	<i>Ondorkhaan</i>	7.6	12.4	20.1	12.0	-30.8	-33.2	-9.6	-21.0
		Улаанбаатар				Ulaanbaatar			
Улаанбаатар	<i>Ulaanbaatar</i>	9.3	8.1	20.2	9.1	-24.6	-28.4	-12.4	-20.6

(Хүснэгт 13.1-ийн үргэлжлэл Table 13.1 continuation)

Цаг уурын станцын байршил	Meteorological stations	Хур тунадасны нийлбэр (мм) Sum of precipitation (mm)				Салхины үнэмлэхүй их хурд (м/с) Maximum wind speed (m/s)				Шороон болон цасан шуургатай өдрийн тоо Number of dust and snow storm days			
		2011		2012		2013		2011		2012		2013	
		XI	XI	X	XI	XI	XI	X	XI	XI	XI	X	XI
Баруун бүс		Western region											
Өлгий	<i>Olgii</i>	0.0	0.3	8.0	2.9	22	27	22	16	1	8	3	1
Алтай	<i>Altai</i>	0.0	10.0	7.0	4.2	21	28	31	19	-	7	-	2
Улиастай	<i>Uliastai</i>	2.5	5.0	6.6	11.4	14	20	16	10	2	3	-	-
Тосонцэнгэл	<i>Tosontsengel</i>	10.1	11.3	19.1	8.9	14	12	9	9	-	-	-	-
Улаангом	<i>Ulaangom</i>	3.1	13.5	7.6	8.0	14	14	14	19	1	1	-	-
Ховд	<i>Khovd</i>	0.0	2.7	6.4	4.0	17	20	16	12	3	6	-	-
Хангайн бүс		Khangai region											
Цэцэрлэг	<i>Tsetserleg</i>	8.4	9.4	19.3	6.3	17	19	16	18	1	5	-	2
Баянхонгор	<i>Bayankhongor</i>	4.9	9.0	0.3	1.9	12	17	14	15	1	1	-	1
Булган	<i>Bulgan</i>	6.4	2.7	13.5	10.0	14	14	18	13	-	-	-	-
Эрдэнэт	<i>Erdenet</i>	3.2	12.3	10.9	14.7	16	15	15	13	-	1	1	1
Арвайхээр	<i>Arvaikheer</i>	2.5	10.7	0.9	1.7	19	20	22	17	1	4	-	1
Хархорин	<i>Kharkhorin</i>	15.3	27.8	27.6	7.1	14	24	14	16	9	19	1	7
Мөрөн	<i>Moron</i>	8.9	9.9	6.3	3.0	7	14	17	15	3	-	-	1
Хатгал	<i>Khatgal</i>	11.2	7.8	18.1	9.0	16	16	14	16	3	1	-	-
Төвийн бүс		Central region											
Чойр	<i>Choir</i>	4.8	3.9	10.5	1.0	9	12	17	10	1	1	1	-
Дархан	<i>Darkhan</i>	6.4	11.7	15.2	9.0	12	16	20	12	1	-	-	-
Сайншанд	<i>Sainshand</i>	7.3	1.0	2.8	0.2	14	28	35	23	-	-	2	-
Замын-Үүд	<i>Zamiin-Uud</i>	3.7	8.6	1.3	0.3	12	26	19	19	4	2	1	1
Мандалговь	<i>Mandalgovi</i>	7.5	0.6	13.3	0.5	20	25	29	17	3	2	2	-
Даланзадгад	<i>Dalanzadgad</i>	4.1	9.2	3.8	2.4	16	23	21	20	5	2	3	1
Ханбогд	<i>Khanbogd</i>	2.0	7.2	4.0	0.0	12	24	20	14	3	5	-	2
Сүхбаатар	<i>Sukhbaatar</i>	0.0	10.4	9.0	5.4	13	18	18	16	-	1	-	-
Баруунхараа	<i>Baruunkharaa</i>	3.8	12.0	11.4	4.1	10	8	15	12	-	-	-	-
Зүүнхараа	<i>Zuunkharaa</i>	7.5	4.2	5.1	5.7	7	13	9	11	-	-	-	-
Зуунмод	<i>Zuunmod</i>	14.9	13.5	16.0	7.9	14	20	26	16	-	3	2	2
Зүүн бүс		Eastern region											
Чойбалсан	<i>Choibalsan</i>	24.9	7.3	15.4	1.5	16	14	18	17	2	1	-	5
Баруун-Урт	<i>Baruun-Urt</i>	6.9	7.2	7.5	2.2	15	16	22	15	1	1	-	1
Өндөрхаан	<i>Ondorkhaan</i>	12.6	5.2	27.3	2.4	8	14	20	18	-	1	-	-
Улаанбаатар		Ulaanbaatar											
Улаанбаатар	<i>Ulaanbaatar</i>	11.7	7.8	34.5	4.1	13	13	19	14	-	-	2	-

13.2 АГААР ДАХЬ БОХИРДУУЛАГЧ БОДИСЫН АГУУЛАМЖ, жил бүрийн 11 дүгээр сарын байдлаар
CONCENTRATION OF AIR POLLUTION, in November of selected years

Агаарын бохирдлын үзүүлэлт Indicators of air pollution			Улаанбаатар* Ulaanbaatar														Дархан-Уул** Darkhan-Uul		Орхон** Orkhon	
			Харуун				Post***				Харуун		Post		Харуун		Post			
			2-p	2nd	3-p	3rd	4-p	4th	5-p	5th	6-p	6th	7-p	7th	1-p	1st	1-p	1st	2-p	2nd
2012	2013	2012	2013	2012	2013	2012	2013	2012	2013	2012	2013	2012	2013	2012	2013	2012	2013	2012	2013	
Хүхэрлэг хий SO ₂ Sulphur dioxide SO ₂	Дундаж Average	0.022	0.013	0.044	0.026	0.044	0.022	0.050	0.036	0.034	0.023	0.022	0.011	0.007	0.004	0.004	0.006	0.005	0.005	
	Хамгийн их Maximum	0.040	0.028	0.088	0.053	0.087	0.043	0.095	0.090	0.106	0.089	0.031	0.020	0.031	0.031	0.010	0.014	0.008	0.012	
	XXX-ээс давсан хувь Exceeding percent of AQS	57.1	20.7	84.6	47.4	83.3	46.7	82.8	64.3	66.7	42.3	57.1	0.0	0.0	0.0	0.0	0.0	0.0	0.0	
	ХТ-хоногоор MN by day	21	29	26	19	30	30	29	28	30	26	7	23	41	42	38	40	38	40	
Азотын давхар исэл NO ₂ Nitrogen dioxide NO ₂	Дундаж Average	0.197	0.157	0.029	0.040	0.090	0.069	0.053	0.061	0.029	0.028	0.062	0.049	0.034	0.033	0.049	0.075	0.044	0.058	
	Хамгийн их Maximum	0.256	0.188	0.045	0.093	0.125	0.116	0.105	0.122	0.064	0.079	0.087	0.086	0.056	0.061	0.065	0.159	0.054	0.093	
	XXX-ээс давсан хувь Exceeding percent of AQS	100.0	100.0	7.7	42.1	100.0	86.7	75.9	82.8	10.0	19.2	89.7	68.0	0.0	0.0	0.0	32.5	0.0	5.0	
	ХТ-хоногоор MN by day	21	27	26	19	30	30	29	29	30	26	29	25	41	42	38	40	38	40	
Нүүрстөрөгчийн дутуу исэл CO Carbon dioxide CO	Дундаж Average	1.234	1.350	1.403	1.625	...	2.250	1.047	1.370	
	Хамгийн их Maximum	4.125	5.250	3.375	4.250	...	12.875	3.875	4.388	
	XXX-ээс давсан хувь Exceeding percent of AQS	0.0	0.0	0.0	0.0	...	1.2	0.0	0.0	
	ХТ-хоногоор MN by day	69	93	90	93	...	87	90	78	
Тоос PM ₁₀ Particulate matter PM ₁₀	Дундаж Average	0.173	0.245	0.178	0.228	0.519	0.364	0.146	0.266	...	0.219	
	Хамгийн их Maximum	0.389	0.562	0.406	0.508	1.398	0.919	0.286	0.806	...	1.040	
	XXX-ээс давсан хувь Exceeding percent of AQS	90.5	96.7	90.0	83.3	90.9	100.0	92.9	96.0	
	ХТ-хоногоор MN by day	21	30	30	30	22	26	28	25	...	42	
Тоос PM _{2.5} Particulate matter PM _{2.5}	Дундаж Average	0.133	0.141	0.086	0.064	
	Хамгийн их Maximum	0.335	0.536	0.214	0.118	
	XXX-ээс давсан хувь Exceeding percent of AQS	85.7	76.7	63.3	62.5	
	ХТ-хоногоор MN by day	21	30	30	8	
Озон O ₃ Ozone O ₃	Дундаж Average	0.008	0.009	0.008	0.005	
	Хамгийн их Maximum	0.024	0.043	0.030	0.026	
	XXX-ээс давсан хувь Exceeding percent of AQS	0.0	0.0	0.0	0.0	
	ХТ-хоногоор MN by day	90	93	89	93	

* Улаанбаатар хотын агаарын бохирдлын мэдээг хоногийн дунджааруулав.

** Дархан-Уул, Орхон аймгийн мэдээг тухайн үеийн хэмжилтийн дүнгээр авав.

*** Улаанбаатар хотын 1-р харуул (Мишээл-Экспо төв), 2-р харуул (Баруун дөрвөн зам), 3-р харуул (1-р хороолол), 4-р харуул (13-р хороолол)

5-р харуул (32-ын тойрог), 6-р харуул (Оффисеруудын ордон), 7-р харуул (Хархорин зах) орчимд тус тус хэмжилт хийсэн

... Тухайн сард хэмжилт хийгээгүй.

XXX-хүлцэх хэм хэмжээ

ХТ-хэмжилтийн тоо

* Ulaanbaatar city's posts - by daily average.

** Darkhan-Uul and Orkhon aimags post-by measurement of the particular time.

*** Measuring areas by Ulaanbaatar city's posts: The 1st-post (around the Misheel-Expo center), the 2nd-post (around the West crossroad), the 3rd-post (around the 1st micro district), the 4th-post (around the 13th micro district), the 5th-post (around the 32nd Toirog), the 6th-post (around the Offitseruudii ordon) and the 7th-post (Kharkhorin market)

... There was not measurement on the post in the current month.

AQS-Air Quality Standard

MN-measured number

1.1 УЛСЫН НЭГДСЭН ТӨСВИЙН ОРЛОГО, жил бүрийн эхний 11 сарын байдлаар
REVENUE OF GENERAL GOVERNMENT, as first 11 months of selected years

		сая төг <i>mln. tog</i>		
Орлогын төрөл	Types of revenue	2012 I-XI	2013 I-XI	2013 I-XI 2012 I-XI %
НИЙТ ОРЛОГО, ТУСЛАМЖИЙН ДҮН	TOTAL REVENUE AND GRANTS	4 348 571.3	5 003 217.3	115.1
ТОГТВОРЖУУЛАЛТЫН САН	STABILIZATION FUND	25 482.2	42 099.7	165.2
НИЙТ ТЭНЦВЭРЖҮҮЛСЭН ОРЛОГО БА ТУСЛАМЖИЙН ДҮН	TOTAL EQUILIBRATED REVENUE AND GRANTS	4 323 089.1	4 961 117.6	114.8
УРСГАЛ ОРЛОГО	CURRENT REVENUE	4 284 487.1	4 959 919.6	115.8
ТАТВАРЫН ОРЛОГО	TAX REVENUE	3 835 590.6	4 390 922.2	114.5
Орлогын албан татвар	Income tax	774 780.1	947 622.5	122.3
Аж ахуйн нэгжийн	Corporate income tax	471 706.0	556 489.7	118.0
Хүн амын	Personal income tax	303 024.2	391 132.8	129.1
Цалин хөлс болон түүнтэй адилтгах орлогын татвар	Taxes on wages and salaries	287 785.1	357 312.2	124.2
Үйл ажиллагааны орлогын	Tax revenue from operating income	-	12 046.8	-
Хөрөнгө борлуулсны орлогын	Tax revenue from sales assets	-	20 629.6	-
Урлагийн тоглолт, спортын тэмцээний шагнал, наадмын бай шагнал	Tax from award of entertainment, sport competition and others	-	204.6	-
Хувь хүний орлогын албан татварын буцаан олголт	Personal income tax refund	15 652.0	22 980.3	146.8
Хувиараа аж ахуй эрхлэгчдийн орлогын татвар	Taxes on self-employment	12 583.3	-	-
Мал бүхий иргэдийн орлогын татвар	Taxes of Herdsmen	23.6	-	-
Орлогыг тодорхойлох боломжгүй иргэдийн татвар	Unidentified business revenues	4 326.6	4 614.2	106.6
Бусад	Others	13 957.6	19 305.7	138.3
Зарим бүтээгдэхүүний үнийн өсөлтийн албан татвар	Price increase tax of some products	49.9	-	-
Нийгмийн даатгалын шимтгэл	Social security contributions	605 753.5	755 010.9	124.6
Өмчийн татвар	Property taxes	17 707.2	32 499.7	183.5
Дотоодын бараа, үйлчилгээний албан татвар	Taxes on domestic goods & services	1 467 294.1	1 700 189.3	115.9
Нэмэгдсэн өртгийн албан татвар	Value added tax	1 157 895.1	1 255 814.8	108.5
Дотоодын бараа, үйлчилгээний	on domestic goods & services	434 704.8	484 596.8	111.5
Импортын барааны	on imported goods	783 451.1	841 998.1	107.5
НӨАТ-ын буцаан олголт	VAT	60 260.8	70 780.1	117.5
Онцгой албан татвар	Excise taxes	277 305.2	409 956.2	147.8
Дотоодын архины	on domestic alcoholic	80 883.6	131 252.8	162.3
Дотоодын тамхины	on domestic alcoholic	11 961.4	36 715.8	307.0
Автобензин, дизелийн түлшний	on fuel and gasoline	14 329.3	42 276.2	295.0
Импортын архи, тамхины	on imported alcoholic and tobacco	42 062.5	72 534.7	172.4
Импортын пивоны	on imported beer	6 935.9	9 490.5	136.8
Суудлын автомашины	on vehicles	105 191.0	98 320.9	93.5
Дотоодын пивоны	on domestic beer	15 941.6	19 365.3	121.5
Тусгай зориулалтын орлого	Income of special purposes	32 093.8	34 418.3	107.2
Автобензин, дизелийн түлшний татвар	on fuel and gasoline	9 701.4	9 573.5	98.7
Автотээврийн болон өөрөө явагч хэрэгслийн татвар	on vehicles	22 392.4	24 844.9	111.0
Гадаад худалдааны татварын орлого	Taxes on foreign trade	304 423.0	345 448.5	113.5
Импортын барааны гаалийн албан татвар	Customs duties	304 237.4	345 278.9	113.5
Экспортын гаалийн албан татвар	Exports duties	185.6	169.6	91.4
Бусад татвар	Other taxes	665 632.7	610 151.2	91.7
Улсын тэмдэгтийн хураамж	Stamp fees	79 640.9	39 434.3	49.5
Ашигт малтмалын хайгуулын болон ашиглалтын тусгай зөвшөөрлийн төлбөр	Fee for exploration and mining special permit of the mineral resources	38 395.7	35 460.0	92.4
Ашигт малтмалын нөөц ашигласны төлбөр	Royalty	280 974.0	219 621.4	78.2
Улсын төсвийн хөрөнгөөр хайгуул хийсэн ордны нөхөн төлбөр	Payment for deposit explored by the state budget	1 582.6	1 730.5	109.3
Газрын төлбөр	Land payment	38 588.7	51 025.7	132.2
Байгалын нөөц ашигласны төлбөр	Fee on usage of natural resource	5 394.9	37 364.7	692.6
Байгалын ургамлын нөөц ашигласны төлбөр	Fee on usage of nature plant's resource	-	83.4	-
Ус рашааны нөөц ашигласны төлбөр	Fee on usage of water resource	-	34 384.1	-
Ойн нөөц ашигласны төлбөр	Fee on usage of timber	2 460.4	2 390.5	97.2
Ан амьтны нөөц ашигласны төлбөр	Hunting fee	2 934.5	506.7	17.3
Агаарын бохирдлын төлбөр	Payment for air pollution	20 141.9	19 257.6	95.6
Бусад татвар, хураамж	Other fees	200 914.0	206 257.0	102.7
ТАТВАРЫН БУС ОРЛОГО	NON-TAX REVENUE	448 896.4	568 997.4	126.8
Хувьцааны ногдол ашиг	Dividends	38 160.5	12 462.9	32.7
Хүү, торгуулийн орлого	Interest and Fines	57 120.4	111 423.6	195.1
Түрээсийн орлого	Rent	1 757.5	1 532.5	87.2
Газрын тосны орлого	Oil petroleum	85 218.3	151 217.8	177.4
Навигацын орлого	Navigation fee	41 244.1	41 819.2	101.4
Төсөвт газрын өөрийн орлого	Revenues from budget entities	174 082.8	198 268.4	113.9
Өмч хувьчлал	Privatization receipts	1 052.1	2 745.3	260.9
Бусад нэр заагаагүй орлого	Others	50 260.8	49 527.6	98.5
ХӨРӨНГИЙН ОРЛОГО	CAPITAL REVENUE	13 920.3	1 198.0	8.6
Хөрөнгө худалдсаны орлого	Revenue from immovable assets	13 920.3	1 198.0	8.6
ТУСЛАМЖИЙН ОРЛОГО	GRANTS AND TRANSFERS	24 681.7	-	-
Гадаадын тусламжийн орлого	From foreign Governments	24 681.7	-	-

1.2 УЛСЫН ТӨСВИЙН ОРЛОГО, жил бүрийн эхний 11 сарын байдлаар
REVENUE OF CENTRAL GOVERNMENT, as first 11 months of selected years

Орлогын төрөл	Types of revenue	сая төг mln. tog		
		2012 I-XI	2013 I-XI	2013 I-XI / 2012 I-XI %
НИЙТ ОРЛОГО, ТУСЛАМЖИЙН ДҮН	TOTAL REVENUE AND GRANTS	2 998 693.8	3 442 488.9	114.8
ТОГТВОРЖУУЛАЛТЫН САН	STABILIZATION FUND	25 482.2	42 099.7	165.2
НИЙТ ТЭНЦВЭРЖҮҮЛСЭН ОРЛОГО БА ТУСЛАМЖИЙН ДҮН	TOTAL EQUILIBRATED REVENUE AND GRANTS	2 973 211.5	3 400 389.2	114.4
УРСГАЛ ОРЛОГО	CURRENT REVENUE	2 700 545.9	3 303 268.2	122.3
ТАТВАРЫН ОРЛОГО	TAX REVENUE	2 323 284.6	2 791 666.4	120.2
Орлогын албан татвар	Income tax	471 755.9	556 489.7	118.0
Аж ахуйн нэгжийн	Corporate income tax	471 706.0	556 489.7	118.0
Зарим бүтээгдэхүүний үнийн өсөлтийн албан татвар	Price increase tax of some products	49.9	-	-
Дотоодын бараа, үйлчилгээний	Taxes on domestic goods &	1 444 901.7	1 675 344.5	115.9
Нэмэгдсэн өртгийн албан татвар	Value added tax	1 157 895.1	1 255 814.8	108.5
Дотоодын бараа, үйлчилгээний	on domestic goods & services	434 704.8	484 596.8	111.5
Импортын барааны	on imported goods	783 451.1	841 998.1	107.5
НӨАТ-ын буцаан олголт	VAT	60 260.8	70 780.1	117.5
Онцгой албан татвар	Excise taxes	277 305.2	409 956.2	147.8
Дотоодын архины	on domestic alcoholic	80 883.6	131 252.8	162.3
Дотоодын тамхины	on domestic tobacco	11 961.4	36 715.8	307.0
Автобензин, дизелийн түлшний	on fuel and gasoline	14 329.3	42 276.2	295.0
Импортын архи, тамхины	on imported alcoholic and tobacco	42 062.5	72 534.7	172.4
Импортын пивоны	on imported beer	6 935.9	9 490.5	136.8
Суудлын автомашины	on vehicles	105 191.0	98 320.9	93.5
Дотоодын пивоны	on domestic beer	15 941.6	19 365.3	121.5
Тусгай зориулалтын орлого	Income of special purposes	9 701.4	9 573.5	98.7
Автобензин, дизелийн түлшний татвар	on fuel and gasoline	9 701.4	9 573.5	98.7
Гадаад худалдааны татварын орлого	Taxes on foreign trade	304 423.0	345 448.5	113.5
Импортын барааны гаалийн албан татвар	Customs duties	304 237.4	345 278.9	113.5
Экспортын гаалийн албан татвар	Exports duties	185.6	169.6	91.4
Бусад татвар	Other taxes	102 204.1	214 383.7	209.8
Улсын тэмдэгтийн хураамж	Stamp fees	52 684.5	11 920.2	22.6
Ашигт малтмалын хайгуулын болон ашиглалтын тусгай зөвшөөрлийн төлбөр	Fee for exploration and mining special permit of the mineral resources	24 959.4	35 460.0	142.1
Ашигт малтмалын нөөц ашигласны төлбөр	Royalty	-	65 886.4	-
Улсын төсвийн хөрөнгөөр хайгуул хийсэн ордны нөхөн төлбөр	Payment for deposit explored by the state budget	1 582.6	1 730.5	109.3
Байгалын нөөц ашигласны төлбөр	Fee on usage of natural resource	2 836.0	-	-
Ан амьтны нөөц ашигласны төлбөр	Hunting fee	2 836.0	-	-
Агаарын бохирдлын төлбөр	Payment for air pollution	20 141.6	19 257.6	95.6
Бусад татвар, хураамж	Other fees	-	80 128.9	-
ТАТВАРЫН БУС ОРЛОГО	NON-TAX REVENUE	377 261.2	511 601.9	135.6
Хувьцааны ногдол ашиг	Dividends	4 832.2	8 352.2	172.8
Хүү, торгуулийн орлого	Interest and Fines	34 385.8	77 203.3	224.5
Түрээсийн орлого	Rent	871.0	365.0	41.9
Газрын тосны орлого	Oil petroleum	85 218.3	151 217.8	177.4
Навигацын орлого	Navigation fee	41 244.1	41 819.2	101.4
Төсөвт газрын өөрийн орлого	Revenues from budget entities	166 896.6	190 018.7	113.9
Өмч хувьчлал	Privatization receipts	1 052.1	-	-
Бусад нэр заагдаагүй орлого	Others	42 761.1	42 625.7	99.7
ТУСЛАМЖИЙН ОРЛОГО	GRANTS AND TRANSFERS	272 665.7	97 120.9	35.6
Гадаадын тусламжийн орлого	From foreign Governments	24 681.7	-	-
Улсын эмнэлгүүдэд олгох татаас	Subsidies for state hospital	74 614.2	79 620.8	106.7
Орон нутгийн төсвөөс төвлөрүүлсэн орлого	From Local Gov't to Central Gov't	173 369.7	17 500.1	10.1

1.3 ОРОН НУТГИЙН ТӨСВИЙН ОРЛОГО, жил бүрийн эхний 11 сарын байдлаар
 REVENUE OF LOCAL GOVERNMENT, as first 11 months of selected years

Орлогын төрөл	Types of revenue	сая төг mln. tog		
		2012 I-XI	2013 I-XI	$\frac{2013 I-XI}{2012 I-XI}$ %
НИЙТ ОРЛОГО, ТУСЛАМЖИЙН ДҮН	TOTAL REVENUE AND GRANTS	656 464.0	1 641 143.5	250.0
УРСГАЛ ОРЛОГО	CURRENT REVENUE	561 761.5	638 329.9	113.6
ТАТВАРЫН ОРЛОГО	TAX REVENUE	490 297.7	581 064.6	118.5
Орлогын албан татвар	Income tax	303 024.2	391 132.8	129.1
Хүн амын	Personal income tax	303 024.2	391 132.8	129.1
Цалин хөлс болон түүнтэй адилтгах орлогын татвар	Taxes on wages and salaries	287 785.1	357 312.2	124.2
Үйл ажиллагааны орлогын	Tax revenue from operating income	-	12 046.8	-
Хөрөнгө борлуулсны орлогын	Tax revenue from sales assets	-	20 629.6	-
Урлагийн тоглолт, спортын тэмцээний шагнал, наадмын бай шагнал	Tax from award of entertainment, sport competition and others	-	204.6	-
Хувь хүний орлогын албан татварын буцаан олголт	Personal income tax refund	15 652.0	22 980.3	146.8
Хувиараа аж ахуй эрхлэгчдийн орлогын татвар	Taxes on self-employment	12 583.3	-	-
Мал бүхий иргэдийн орлогын татвар	Taxes of Herdsmen	23.6	-	-
Орлогыг тодорхойлох боломжгүй иргэдийн татвар	Unidentified business revenues	4 326.6	4 614.2	106.6
Бусад	Others	13 957.6	19 305.7	138.3
Өмчийн татвар	Property taxes	17 707.2	32 499.7	183.5
Дотоодын бараа, үйлчилгээний албан татвар	Taxes on domestic goods & services	22 392.4	24 844.9	111.0
Тусгай зориулалтын орлого	Income of special purposes	22 392.4	24 844.9	111.0
Автотээврийн болон өөрөө явагч хэрэгслийн татвар	on vehicles	22 392.4	24 844.9	111.0
Бусад татвар	Other taxes	147 173.9	132 587.2	90.1
Улсын тэмдэгтийн хураамж	Stamp fees	26 956.4	27 514.1	102.1
Ашигт малтмалын хайгуулын болон ашиглалтын тусгай зөвшөөрлийн төлбөр	Fee for exploration and mining special permit of the mineral resources	13 436.3	-	-
Ашигт малтмалын нөөц ашигласны төлбөр	Royalty	53 104.5	-	-
Газрын төлбөр	Land payment	38 588.7	51 025.7	132.2
Байгалын нөөц ашигласны төлбөр	Fee on usage of natural resource	2 558.9	37 364.7	1 460.2
Байгалын ургамлын нөөц ашигласны төлбөр	Fee on usage of nature plant's resource	-	83.4	-
Ус рашааны нөөц ашигласны төлбөр	Fee on usage of water resource	-	34 384.1	-
Ойн нөөц ашигласны төлбөр	Fee on usage of timber	2 460.4	2 390.5	97.2
Ан амьтны нөөц ашигласны төлбөр	Hunting fee	98.5	506.7	514.6
Агаарын бохирдлын төлбөр	Payment for air pollution	0.3	-	-
Бусад татвар, хураамж	Other fees	12 528.7	16 682.8	133.2
ТАТВАРЫН БУС ОРЛОГО	NON-TAX REVENUE	71 463.8	57 265.2	80.1
Хувьцааны ногдол ашиг	Dividends	33 328.3	4 110.7	12.3
Хүү, торгуулийн орлого	Interest and Fines	22 573.5	34 090.1	151.0
Түрээсийн орлого	Rent	886.5	1 167.5	131.7
Төсөвт газрын өөрийн орлого	Revenues from budget entities	7 186.2	8 249.8	114.8
Өмч хувьчлал	Privatization receipts	-	2 745.3	-
Бусад нэр заагдаагүй орлого	Others	7 489.4	6 901.9	92.2
ХӨРӨНГИЙН ОРЛОГО	CAPITAL REVENUE	13 920.3	1 198.0	8.6
Хөрөнгө худалдсаны орлого	Revenue from immovable assets	13 920.3	1 198.0	8.6
ТУСЛАМЖИЙН ОРЛОГО	GRANTS AND TRANSFERS	80 782.2	1 001 615.6	1 239.9
Улсын төсвөөс авсан санхүүгийн дэмжлэг	From Central Gov't to Local Gov't	80 782.2	140 217.4	173.6
Тусгай зориулалтын шилжүүлгийн орлого	Transfer income for a specific activities	-	719 902.5	-
Орон нутгийн хөгжлийн нэгдсэн сангаас шилжүүлсэн орлого	Transfer income from local development fund	-	141 495.7	-

1.4 УЛСЫН НЭГДСЭН ТӨСВИЙН ЗАРЛАГА, жил бүрийн эхний 11 сарын байдлаар
EXPENDITURE OF GENERAL GOVERNMENT, as first 11 months of selected years

Зарлагын төрөл	Types of expenditure	2012 I-XI	2013 I-XI	сая төг mln. tog	
				2013 I-XI	% 2012 I-XI
НИЙТ ЗАРЛАГА БА ЦЭВЭР ЗЭЭЛИЙН ДҮН	TOTAL EXPENDITURE AND NET LENDING	5 028 778.1	5 127 559.5	102.0	
УРСГАЛ ЗАРДАЛ	CURRENT EXPENDITURE	3 828 833.5	3 910 483.3	102.1	
Бараа, үйлчилгээний зардал	Goods and services	1 789 035.0	2 071 039.0	115.8	
Цалин, хөлс	Wages and salaries	1 061 888.8	1 253 369.1	118.0	
Нийгмийн даатгалын шимтгэл	Social security contributions	97 926.2	116 994.8	119.5	
Бараа, үйлчилгээний бусад зардал	Purchase of goods and services	727 146.2	817 669.9	112.4	
Гэрэл, цахилгааны зардал	Electricity	18 302.0	22 012.0	120.3	
Түлш, халаалтын зардал	Heating	81 124.8	88 991.7	109.7	
Тээвэр, шатахууны зардал	Fuel and transportation	35 855.7	40 278.9	112.3	
Шуудан, холбооны зардал	Communication	7 511.7	8 630.2	114.9	
Цэвэр, бохир усны зардал	Water	12 369.0	13 915.2	112.5	
Эд хогшил авах зардал	Purchase of stationery, effects	15 753.0	21 384.6	135.7	
Нормын хувцас, зөөлөн эдлэл авах зардал	Purchase of uniforms and special clothes	15 429.8	24 875.8	161.2	
Хоолны зардал	Food	60 793.1	78 547.5	129.2	
Эмийн зардал	Medicine	52 541.7	61 457.3	117.0	
Урсгал засвар	Repair	15 371.8	21 677.7	141.0	
Байрны түрээс	Rent	7 783.4	10 576.3	135.9	
Бараа, үйлчилгээний бусад зардал	Others	404 310.4	425 322.7	105.2	
Зээлийн үйлчилгээний төлбөр	Interest payments	109 573.5	170 784.8	155.9	
Гадаад зээлийн хүү	External	26 996.9	29 053.9	107.6	
Банкны зээл болон бондын хүү	Other domestic	82 576.7	141 730.8	171.6	
Татаас ба шилжүүлэг	Subsidies and transfers	1 930 224.9	1 668 659.5	86.4	
Татаас	Subsidies to public enterprises	70 516.6	141 301.9	200.4	
Эрчим хүчний	Energy	28 707.9	28 187.2	98.2	
Хотын нийтийн тээврийн	Public transportation	37 356.0	48 490.7	129.8	
Бусад шилжүүлэг	Other transfers	786.6	32 554.5	4 138.5	
Улаан буудай, махны татаас	Subsidies of wheat and meat	-	24 169.3	-	
Хувийн хэвшлийн байгууллагод үйлдвэрлэл нэмэгдүүлэх зорилгоор олгох татаас, тусламж	Subsidies of enterprise for increasing production	3 666.1	7 900.2	215.5	
Төсөв хоорондын урсгал шилжүүлэг	Current intergovernmental transfers	23 740.0	19 646.4	82.8	
Бусад урсгал шилжүүлгүүд	Other current transfers	1 582 348.2	1 364 716.4	86.2	
Нийгмийн даатгалын зарлага	Social security fund	726 555.6	835 181.6	115.0	
Халамжийн сангийн зарлага	Social assistance fund	163 096.4	204 569.5	125.4	
Нөхөн олговор	Reimbursement	176.5	70.7	40.0	
Хэлмэгдэгсэдийн нөхөн олговор	Repression reimbursement	113.2	72.7	64.2	
Бусад урсгал шилжүүлэг	Other current transfers	692 406.5	324 821.9	46.9	
Бусад шилжүүлэг	other transfers	251 764.6	140 810.7	55.9	
Гадаад шилжүүлэг	Foreign transfers	1 855.5	2 184.1	117.7	
ХӨРӨНГИЙН ЗАРДАЛ	CAPITAL EXPENDITURE	1 155 329.2	1 084 463.6	93.9	
Дотоод эх үүсвэрээр	From domestic sources	1 101 059.6	850 123.6	77.2	
Хөрөнгө оруулалт	Domestic investment	1 013 900.0	803 365.8	79.2	
Их засварын зардал	Capital Repairs	46 424.7	20 559.2	44.3	
Геологи хайгуулын зардал	Geological survey	2 846.8	5 430.4	190.8	
Ойжуулалт, байгаль орчны бусад арга хэмжээ	Forest and other environment expenditure	3 723.5	4 608.3	123.8	
Улсын нөөц бүрдүүлэх зардал	Commodity stocks	34 164.6	16 159.9	47.3	
Гадаад эх үүсвэрээр	Foreign financed	54 269.6	234 340.0	431.8	
ЦЭВЭР ЗЭЭЛ	NET LENDING	44 615.4	132 612.6	297.2	
Гадаад зээлээр санхүүжих төсөл	On-lent foreign project loans	17 552.3	48 114.6	274.1	
Эргэж төлөгдөх цэвэр зээл	Other lending minus repayments	27 063.1	84 498.0	312.2	

1.5 УЛСЫН НЭГДСЭН ТӨСВИЙН АЛДАГДЛЫН САНХҮҮЖИЛТ, ЭХ ҮҮСВЭРЭЭР, жил бүрийн эхний 11 сарын байдлаар
SOURCES TO FINANCING GENERAL GOVERNMENT DEFICIT, as first 11 months of selected years

Эх үүсвэр	Sources	2012 I-XI	2013 I-XI	сая төг mln. tog	
				2013 I-XI	% 2012 I-XI
АЛДАГДЛЫН САНХҮҮЖИЛТ, ЭХ ҮҮСВЭРЭЭР	FINANCING SOURCE FOR BUDGET DEFICIT	705 689.0	166 441.9	23.6	
Харилцах болон хадгаламжийн дансны цэвэр	Current account and deposit account(net)	366 905.1	-841 621.2	-	
Засгийн газрын бонд	Gov't bonds	40 687.2	817 479.0	2 009.2	
Засгийн газрын зээл	Gov't credit	232 050.6	207 684.1	89.5	
Урьдчилгаа орлого	Advance revenue	79 990.6	-17 100.0	-	
Урьдчилгаа орлогоос орлогод тооцогдсон	Regarded amount from advance revenue	-13 944.5	-	-	

1.6 УЛСЫН ТӨСВИЙН ЗАРЛАГА, жил бүрийн эхний 11 сарын байдлаар
EXPENDITURE OF CENTRAL GOVERNMENT, as first 11 months of selected years

		сая төг mln. tog		
Зарлагын төрөл	Types of expenditure	2012 I-XI	2013 I-XI	$\frac{2013 \text{ I-XI}}{2012 \text{ I-XI}}$ %
НИЙТ ЗАРЛАГА БА ЦЭВЭР ЗЭЭЛИЙН ДҮН	TOTAL EXPENDITURE AND NET LENDING	3 542 047.3	3 904 494.7	110.2
УРСГАЛ ЗАРДАЛ	CURRENT EXPENDITURE	2 525 565.4	2 941 557.4	116.5
Бараа, үйлчилгээний зардал	Goods and services	1 647 862.4	1 212 681.6	73.6
Цалин, хөлс	Wages and salaries	963 188.7	676 921.1	70.3
Нийгмийн даатгалын шимтгэл	Social security contributions	87 373.6	54 573.0	62.5
Бараа, үйлчилгээний бусад зардал	Purchase of goods and services	597 300.1	481 187.5	80.6
Гэрэл, цахилгааны зардал	Electricity	16 208.7	13 915.8	85.9
Түлш, халаалтын зардал	Heating	74 297.9	32 019.4	43.1
Тээвэр, шатахууны зардал	Fuel and transportation	28 942.5	27 635.7	95.5
Шуудан, холбооны зардал	Communication	5 730.5	5 653.0	98.6
Цэвэр, бохир усны зардал	Water	11 689.4	7 614.8	65.1
Эд хогшил авах зардал	Purchase of stationery, effects	13 098.7	13 164.7	100.5
Нормын хувцас, зөөлөн эдлэл авах зардал	Purchase of uniforms and special clothes	15 118.3	22 570.9	149.3
Хоолны зардал	Food	60 437.1	32 476.4	53.7
Эмийн зардал	Medicine	52 487.7	58 325.7	111.1
Урсгал засвар	Repair	12 508.8	12 938.7	103.4
Байрны түрээс	Rent	7 120.2	9 943.4	139.7
Бараа, үйлчилгээний бусад зардал	Others	299 660.3	244 928.9	81.7
Зээлийн үйлчилгээний төлбөр	Interest payments	109 573.5	170 013.1	155.2
Гадаад зээлийн хүү	External	26 996.9	29 053.9	107.6
Банкны зээл болон бондын хүү	Other domestic	82 576.7	140 959.1	170.7
Татаас ба шилжүүлэг	Subsidies and transfers	768 129.5	1 558 862.8	202.9
Татаас	Subsidies to public enterprises	257 705.4	346 920.0	134.6
Эрчим хүчний	Energy	28 007.0	27 661.4	98.8
Хотын нийтийн тээврийн	Public transportation	37 326.4	48 355.2	129.5
Бусад шилжүүлэг	Other transfers	192 372.1	246 734.1	128.3
Улаан буудай, махны татаас	Subsidies of wheat and meat	-	24 169.3	-
Орон нутгийн төсөвт өгөх санхүүгийн дэмжлэг	To local government	80 782.2	140 217.4	173.6
Төсөв хоорондын урсгал шилжүүлэг	Current intergovernmental transfers	3 107.9	861 398.2	27 716.7
Бусад урсгал шилжүүлгүүд	Other current transfers	243 951.2	87 080.9	35.7
Халамжийн сангийн зарлага	Social assistance fund	163 096.4	32 661.6	20.0
Нөхөн олговор	Reimbursement	176.5	17.4	9.8
Хэлмэгдэгсэдийн нөхөн олговор	Repression reimbursement	113.2	72.7	64.2
Бусад урсгал шилжүүлэг	Other current transfers	80 552.1	54 316.5	67.4
Бусад шилжүүлэг	Other transfers	180 727.4	121 062.1	67.0
Гадаад шилжүүлэг	Foreign transfers	1 855.5	2 184.1	117.7
ХӨРӨНГИЙН ЗАРДАЛ	CAPITAL EXPENDITURE	971 866.4	830 324.7	85.4
Дотоод эх үүсвэрээр	From domestic sources	917 596.8	596 407.6	65.0
Хөрөнгө оруулалт	Domestic investment	839 647.5	551 199.0	65.6
Их засварын зардал	Capital Repairs	46 424.7	20 559.2	44.3
Геологи хайгуулын зардал	Geological survey	2 846.8	5 430.4	190.8
Ойжуулалт, байгаль орчны бусад арга хэмжээ	Forest and other environment expenditure	3 723.5	4 608.3	123.8
Улсын нөөц бүрдүүлэх зардал	Commodity stocks	24 954.3	14 610.6	58.5
Гадаад эх үүсвэрээр	Foreign financed	54 269.6	233 917.1	431.0
ЦЭВЭР ЗЭЭЛ	NET LENDING	44 615.4	132 612.6	297.2
Гадаад зээлээр санхүүжих төсөл	On-lent foreign project loans	17 552.3	48 114.6	274.1
Эргэж төлөгдөх цэвэр зээл	Other lending minus repayments	27 063.1	84 498.0	312.2

1.7 УЛСЫН ТӨСВИЙН АЛДАГДЛЫН САНХҮҮЖИЛТ, ЭХ ҮҮСВЭРЭЭР, жил бүрийн эхний 11 сарын байдлаар
SOURCES TO FINANCING CENTRAL GOVERNMENT DEFICIT, as first 11 months of selected years

		сая төг mln. tog		
Эх үүсвэр	Sources	2012 I-XI	2013 I-XI	$\frac{2013 \text{ I-XI}}{2012 \text{ I-XI}}$ %
АЛДАГДЛЫН САНХҮҮЖИЛТ, ЭХ ҮҮСВЭРЭЭР	FINANCING SOURCE FOR BUDGET DEFICIT	568 835.7	504 105.5	88.6
Харилцах болон хадгаламжийн дансны цэвэр өөрчлөлт	Current account and deposit account(net)	480 097.9	-521 057.6	-
Засгийн газрын бонд	Gov't bonds	40 687.2	817 479.0	2 009.2
Засгийн газрын зээл	Gov't credit	48 050.6	207 684.1	432.2

1.8 ОРОН НУТГИЙН ТӨСВИЙН ЗАРЛАГА, жил бүрийн эхний 11 сарын байдлаар
EXPENDITURE OF LOCAL GOVERNMENT, as first 11 months of selected years

Зарлагын төрөл	Types of expenditure	сая төг mln. tog		
		2012 I-XI	2013 I-XI	2013 I-XI 2012 I-XI %
НИЙТ ЗАРЛАГА	TOTAL EXPENDITURE	590 849.3	1 458 290.6	246.8
УРСГАЛ ЗАРДАЛ	CURRENT EXPENDITURE	408 855.7	1 207 307.7	295.3
Бараа, үйлчилгээний зардал	Goods and services	226 421.0	961 468.5	424.6
Цалин, хөлс	Wages and salaries	89 237.7	566 393.7	634.7
Нийгмийн даатгалын шимтгэл	Social security contributions	9 548.8	61 264.4	641.6
Бараа, үйлчилгээний бусад зардал	Purchase of goods and services	127 634.5	333 810.4	261.5
Гэрэл, цахилгааны зардал	Electricity	1 996.5	7 998.0	400.6
Түлш, халаалтын зардал	Heating	6 527.9	56 682.3	868.3
Тээвэр, шатахууны зардал	Fuel and transportation	6 715.4	12 398.6	184.6
Шуудан, холбооны зардал	Communication	1 651.0	2 817.8	170.7
Цэвэр, бохир усны зардал	Water	632.9	6 254.5	988.2
Эд хогшил авах зардал	Purchase of stationery, effects	2 501.9	7 993.3	319.5
Нормын хувцас, зөөлөн эдлэл авах зардал	Purchase of uniforms and special clothes	311.5	2 291.4	735.6
Хоолны зардал	Food	355.9	46 071.1	12 943.5
Эмийн зардал	Medicine	54.0	3 131.6	5 794.8
Урсгал засвар	Repair	2 833.2	8 695.8	306.9
Байрны түрээс	Rent	519.0	450.3	86.8
Бараа, үйлчилгээний бусад зардал	Others	103 535.2	179 025.9	172.9
Зээлийн үйлчилгээний төлбөр	Interest payments	-	771.7	-
Банкны зээл болон бондын хүү	Other domestic	-	771.7	-
Татаас ба шилжүүлэг	Subsidies and transfers	182 434.7	245 067.5	134.3
Татаас	Subsidies to public enterprises	1 517.2	2 225.6	146.7
Эрчим хүчний	Energy	700.9	525.8	75.0
Хотын нийтийн тээврийн	Public transportation	29.7	135.4	456.1
Бусад шилжүүлэг	Other transfers	786.6	1 564.4	198.9
Төсөв хоорондын урсгал шилжүүлэг	Current intergovernmental transfers	173 369.7	17 634.3	10.2
Бусад урсгал шилжүүлгүүд	Other current transfers	6 826.3	205 459.1	3 009.8
Халамжийн сангийн зарлага	Social assistance fund	-	171 907.9	-
Нөхөн олговор	Reimbursement	-	53.3	-
Бусад урсгал шилжүүлэг	Other current transfers	6 826.3	33 497.9	490.7
Бусад шилжүүлэг	other transfers	721.5	19 748.5	2 737.3
ХӨРӨНГИЙН ЗАРДАЛ	CAPITAL EXPENDITURE	181 993.6	250 982.9	137.9
Дотоод эх үүсвэрээр	From domestic sources	181 993.6	250 560.0	137.7
Хөрөнгө оруулалт	Domestic investment	172 783.3	249 010.8	144.1
Улсын нөөц бүрдүүлэх зардал	Commodity stocks	9 210.3	1 549.2	16.8

1.9 ОРОН НУТГИЙН ТӨСВИЙН АЛДАГДЛЫН САНХҮҮЖИЛТ, ЭХ ҮҮСВЭРЭЭР, жил бүрийн эхний 11 сарын байдлаар
SOURCES TO FINANCING LOCAL GOVERNMENT DEFICIT, as first 11 months of selected years

Эх үүсвэр	Sources	сая төг mln. tog		
		2012 I-XI	2013 I-XI	2013 I-XI 2012 I-XI %
АЛДАГДЛЫН САНХҮҮЖИЛТ, ЭХ ҮҮСВЭРЭЭР	FINANCING SOURCE FOR BUDGET DEFICIT	-65 614.7	-182 852.9	278.7
Харилцах болон хадгаламжийн дансны цэвэр өөрчлөлт	Current account and deposit account(net)	-65 614.7	-182 852.9	278.7

1.10 ОРОН НУТГИЙН ТӨСВИЙН ОРЛОГО, бүс, аймаг, нийслэлээр, жил бүрийн эхний 11 сарын байдлаар
REVENUE OF LOCAL GOVERNMENT, by region, aimags and the Capital, as first 11 months of selected years

сая төг mln. tog

Аймаг, нийслэл Aimags and the Capital	Нийт орлого Total revenue		Орлого Revenue		Улсын төсвөөс олгож байгаа санхүүгийн дэмжлэг Grants from Central Gov't	
	2012 I-XI	2013 I-XI	2012 I-XI	2013 I-XI	2012 I-XI	2013 I-XI
БҮГД/TOTAL	656 464.0	1 641 143.5	575 681.8	639 527.9	80 782.2	1 001 615.6
	Баруун бүс		Western region			
Дүн/Subtotal	44 475.5	248 161.0	27 676.1	26 379.2	16 799.4	221 781.8
БӨ/BO	7 646.6	56 721.5	4 190.7	4 692.5	3 455.9	52 029.0
ГО/GO	8 947.0	42 448.1	8 691.8	4 652.4	255.2	37 795.6
ЗА/ZA	9 568.7	50 186.3	4 470.0	5 460.7	5 098.6	44 725.6
УВ/UV	9 496.2	50 424.3	4 565.3	4 899.4	4 930.9	45 524.9
ХО/КНО	8 817.0	48 380.9	5 758.3	6 674.2	3 058.7	41 706.7
	Хангайн бүс		Khangai region			
Дүн/Subtotal	92 398.1	331 435.6	71 318.0	73 162.9	21 080.1	258 272.7
АР/АР	8 972.3	51 054.0	4 423.3	5 179.1	4 549.0	45 874.9
БХ/ВКН	9 647.0	51 888.9	4 648.2	4 895.6	4 998.7	46 993.3
БҮ/ВУ	7 545.8	39 578.5	6 874.8	15 955.8	671.0	23 622.6
ОР/ОР	44 470.0	61 543.0	44 470.0	34 107.4	-	27 435.6
ӨВ/ОВ	10 057.2	55 777.7	5 031.4	5 794.0	5 025.8	49 983.6
ХӨ/КНС	11 705.8	71 593.5	5 870.2	7 230.9	5 835.6	64 362.6
	Төвийн бүс		Central region			
Дүн/Subtotal	153 973.3	311 803.2	149 124.9	112 029.6	4 848.4	199 773.6
ГС/ГС	3 808.6	12 805.4	2 983.0	3 296.2	825.7	9 509.2
ДА/ДА	11 431.7	44 444.0	11 431.7	14 009.4	-	30 434.6
ДО/ДО	15 510.7	36 875.5	15 510.7	13 231.0	-	23 644.5
ДУ/ДУ	6 690.4	30 468.0	3 605.5	3 074.3	3 084.9	27 393.7
ӨМ/ОМ	89 538.4	80 766.0	89 538.4	55 852.7	-	24 913.3
СЭ/СЭ	16 406.3	54 043.4	16 406.3	13 605.5	-	40 437.9
ТӨ/ТО	10 587.2	52 400.9	9 649.5	8 960.5	937.8	43 440.3
	Зүүн бүс		Eastern region			
Дүн/Subtotal	24 195.5	127 034.4	23 634.6	22 142.6	560.9	104 891.8
ДД/ДД	7 782.8	42 954.6	7 782.8	9 931.5	-	33 023.1
СҮ/СУ	8 178.6	38 967.7	7 617.7	6 048.0	560.9	32 919.6
ХЭ/КНЕ	8 234.1	45 112.2	8 234.1	6 163.1	-	38 949.1
	Улаанбаатар		Ulaanbaatar			
УБ/УВ	341 421.7	622 709.4	303 928.3	405 813.6	37 493.4	216 895.8

1.11 ОРОН НУТГИЙН ТӨСВИЙН ЗАРЛАГА, бүс, аймаг, нийслэлээр, жил бүрийн эхний 11 сарын байдлаар
EXPENDITURE OF LOCAL GOVERNMENT, by region, aimags and the Capital, as first 11 months of selected years

сая төг mln. tog

Аймаг, нийслэл Aimags and the Capital	Нийт зарлага Total expenditure		Орон нутгийн төсвийн зарлага Local government expenditure		Орон нутгийн төсвөөс улсын төсөвт төвлөрүүлэх орлого Grants to Central Gov't	
	2012 I-XI	2013 I-XI	2012 I-XI	2013 I-XI	2012 I-XI	2013 I-XI
БҮГД/TOTAL	590 849.3	1 458 290.6	417 479.6	1 440 790.5	173 369.7	17 500.1
	Баруун бүс		Western region			
Дүн/Subtotal	43 093.1	227 884.4	43 093.1	227 884.4	-	-
БӨ/BO	6 891.9	49 442.2	6 891.9	49 442.2	-	-
ГО/GO	8 836.9	39 038.6	8 836.9	39 038.6	-	-
ЗА/ЗА	9 071.6	48 430.5	9 071.6	48 430.5	-	-
УВ/УВ	10 506.6	42 939.8	10 506.6	42 939.8	-	-
ХО/КНО	7 786.2	48 033.3	7 786.2	48 033.3	-	-
	Хангайн бүс		Khangai region			
Дүн/Subtotal	85 149.2	299 617.9	55 440.4	297 617.9	29 708.8	2 000.0
АР/АР	8 512.3	47 934.3	8 512.3	47 934.3	-	-
БХ/ВКН	9 039.2	49 656.3	9 039.2	49 656.3	-	-
БҮ/ВУ	7 190.0	36 996.1	7 190.0	36 996.1	-	-
ОР/ОР	39 764.7	44 344.7	10 055.9	42 344.7	29 708.8	2 000.0
ӨВ/ОВ	9 724.2	54 561.1	9 724.2	54 561.1	-	-
ХӨ/КНС	10 918.7	66 125.4	10 918.7	66 125.4	-	-
	Төвийн бүс		Central region			
Дүн/Subtotal	162 975.7	273 136.8	89 464.8	266 271.5	73 510.9	6 865.3
ГС/ГС	3 795.0	13 057.5	3 795.0	13 057.5	-	-
ДА/ДА	11 899.7	36 173.3	7 621.5	36 173.3	4 278.3	-
ДО/ДО	13 839.0	30 472.6	11 139.0	30 472.6	2 700.0	-
ДУ/ДУ	5 989.8	27 496.1	5 989.8	27 496.1	-	-
ӨМ/ОМ	98 242.3	67 690.5	35 709.6	60 825.2	62 532.7	6 865.3
СЭ/СЭ	17 597.3	51 892.5	13 597.3	51 892.5	4 000.0	-
ТӨ/ТО	11 612.5	46 354.2	11 612.5	46 354.2	-	-
	Зүүн бүс		Eastern region			
Дүн/Subtotal	24 303.7	122 774.1	24 153.7	122 774.1	150.0	-
ДД/ДД	8 293.5	39 636.3	8 143.5	39 636.3	150.0	-
СҮ/СУ	7 860.0	38 110.0	7 860.0	38 110.0	-	-
ХЭ/КНЕ	8 150.1	45 027.9	8 150.1	45 027.9	-	-
	Улаанбаатар		Ulaanbaatar			
УБ/УВ	275 327.7	534 877.4	205 327.7	526 242.7	70 000.0	8 634.8

*Монгол Улсын Үндэсний Статистикийн Хороонд хэвлэв.
Printed by the National Statistical Office of Mongolia.*

Хаяг : Address :

14200 Улаанбаатар, Монгол Улс	14200 Ulaanbaatar, Mongolia
Засгийн Газрын III байр, Өрөө-114	Government Building III, Room-114
http://www.nso.mn	Internet: http://www.nso.mn
E-mail: information@nso.mn	E-mail: information@nso.mn
nso@magicnet.mn	nso@magicnet.mn
Факс: (976-11)-329271	Fax: (976-11)-329271
Утас: 1212, 322424, 326414	Phone: 1212, 322424, 326414