МОНГОЛ УЛСЫН
ҮНДЭСНИЙ СТАТИСТИКИЙН ХОРОО
NATIONAL STATISTICAL OFFICE OF MONGOLIA

СТАТИСТИКИЙН БЮЛЛЕТЕНЬ
BULLETIN OF STATISTICS

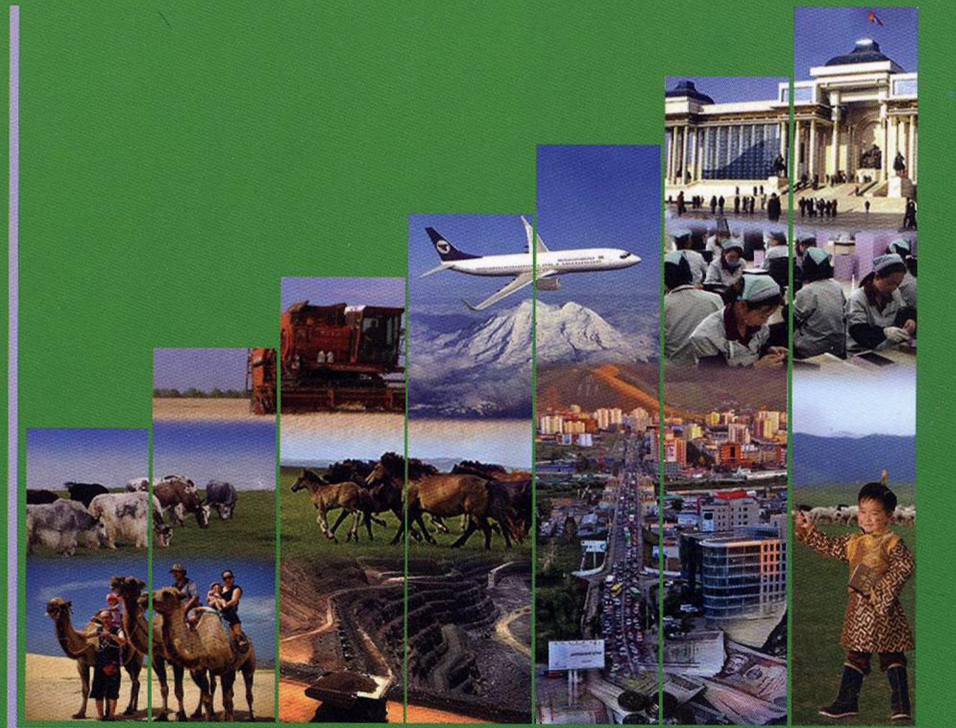

2011/06

ГАРЧИГ
CONTENTS

Ерөнхий тэмдэглэл
General notes 3

Аргачлалын тайлбар
Methodological notes....4

Товч танилцуулга
Introduction....10

Үндсэн үзүүлэлтүүд
Main indicators.... 18

I. Хүн ам
Population 19

II. Хөдөлмөр
Labour....20

III. Нийгмийн даатгал, нийгмийн халамж
Social insurance and social welfare....25

IV. Эрүүл мэнд
Health....27

V. Гэмт хэрэг
Crime....31

VI. Үнэ
Price.... 35

VII. Мөнгө, зээл, үнэт цаасны зах зээл
Money, loan, stock market....49

VIII. Улсын төсөв
State budget....56

IX. Гадаад худалдаа
External trade....60

X. Бизнес регистрийн сан
Business register 72

XI. Хөдөө аж ахуй
Agriculture....76

XII. Аж үйлдвэр
Industry....82

XIII. Их барилга
Constuction 88

XIV. Тээвэр, холбоо
Transport and communications 90

XV. Аялал жуулчлал
Tourism 92

XVI. Цаг уур, агаарын бохирдолт
Meteorology and air pollution....94

Хавсралт
Appendix 96

Ерөнхий тэмдэглэл / *General notes*

I. Товчилсон тэмдэглэгээ: / *I. Abbreviations:*

АР	Архангай	***AR***	*Arkhangai*
БӨ	Баян-Өлгий	***BO***	*Bayan-Olgii*
БХ	Баянхонгор	***BKH***	*Bayankhongor*
БУ	Булган	***BU***	*Bulgan*
ГО	Говь-Алтай	***GO***	*Govi-Altai*
ДО	Дорноговь	***DO***	*Dornogovi*
ДД	Дорнод	***DD***	*Dornod*
ДУ	Дундговь	***DU***	*Dundgovi*
ЗА	Завхан	***ZA***	*Zavkhan*
ӨВ	Өвөрхангай	***OV***	*Ovorkhangai*
ӨМ	Өмнөговь	***OM***	*Omnogovi*
СҮ	Сүхбаатар	***SU***	*Sukhbaatar*
СЭ	Сэлэнгэ	***SE***	*Selenge*
ТӨ	Төв	***TO***	*Tov*
УВ	Увс	***UV***	*Uvs*
ХО	Ховд	***KHO***	*Khovd*
ХӨ	Хөвсгөл	***KHS***	*Khovsgol*
ХЭ	Хэнтий	***KHE***	*Khentii*
ДА	Дархан-Уул	***DA***	*Darkhan-Uul*
УБ	Улаанбаатар	***UB***	*Ulaanbaatar*
ОР	Орхон	***OR***	*Orkhon*
ГС	Говьсүмбэр	***GS***	*Govisumber*

II. Саруудыг ром тоогоор тэмдэглэв (I, II, III, IV, V... г.м)
I-XII жилийн эхний тухайн сарыг оруулсан өсөн нэмэгдэх дүнг харуулав.

1990-1995; 1990-1997 тухайн хугацааны жилийн дундаж үзүүлэлт болно.

***II**. Months have been shown by the Roman numerals (I, II, III, IV, V, etc).*
I-XII shows the accumulated data from the beginning of the year including the particular month.
1990-1995; 1990-1997 annual average for this particular time period.

III. Дараах тэмдэглэлүүдийг ашиглав:

- **...** мэдээлэл байхгүй
- **0.0** маш бага too
- **-** гүйцэтгэл байхгүй.

***III**. The following symbols were used:*

- ***...*** *data are not available*
- ***0.0*** *the amount is nil or negligible*
- ***-*** *no execution.*

╓══ "Үүнээс" гэдгийг харуулах бөгөөд зарим тохиолдолд тухайн үзүүлэлтийн бүрэлдэхүүн хэсгүүдийн нийлбэр нэгдсэн дүнтэй тэнцэхгүй байж болно.

╓══ *Shows the term "of which" and in some cases it indicates not all elements of sum are given.*

IV. Орон дэвшүүлэлтээс хамаарч зарим үзүүлэлтийн нийлбэр нь дүнтэйгээ, бүтцийг хувиар илэрхийлэхэд 100 хувиас бага зэрэг зөрөх тохиолдол байж болно.

***IV**. Due to the rounding figures (composition) may not add up to the total and 100 percentage.*

Аргачлалын тайлбар

Хөдөлмөр

Эдийн засгийн идэвхтэй хүн ам (ажиллах хүч)"-д Үндэсний тооцооны системийн хүрээнд, тухайн цаг хугацаанд бүтээгдэхүүн үйлдвэрлэх, үйлчилгээ үзүүлэхэд ажиллах хүчээ нийлүүлж байгаа ажиллагч, нийлүүлэхэд бэлэн байгаа ажилгүй иргэдийг хамруулна. Эдийн засгийн идэвхтэй хүн ам (ажиллах хүч)-ыг эдийн засгийн байнгын идэвхтэй хүн ам, эдийн засгийн тухайн үеийн идэвхтэй хүн ам гэж хоёр ангилна.

Ажилгүй иргэнд тухайн хугацаанд ажилгүй байсан, ажил хийхэд бэлэн, ажил идэвхтэй хайж байгаа хөдөлмөрийн насны, хөдөлмөрийн чадвартай иргэнийг хамруулна.

Нийгмийн даатгал, нийгмийн халамж

Нийгмийн даатгал нь иргэн болон төр, аж ахуйн нэгж, байгууллагаас зохих журмын дагуу шимтгэл төлж, нийгмийн даатгалын сан бүрдүүлэх, даатгуулагч өндөр наслах, хөдөлмөрийн чадвараа алдах, өвчлөх, ажилгүй болоход өөрт нь, тэрчлэн даатгуулагч нас барахад түүний асрамжид байсан хүмүүст хууль тогтоомжид заасан тэтгэвэр, тэтгэмж, төлбөр өгөх агуулга бүхий нийгэм, эдийн засгийн арга хэмжээ мөн. Нийгмийн даатгал нь тэтгэврийн, тэтгэмжийн, эрүүл мэндийн, үйлдвэрлэлийн осол, мэргэжлээс шалтгаалсан өвчний, ажилгүйдлийн даатгал гэсэн төрлөөс бүрдэнэ.

Нийгмийн халамжийн дэмжлэг туслалцаа шаардлагатай хүнд хуульд заасан тэтгэвэр, нөхцөлт мөнгөн тэтгэмж олгох, олон нийтийн оролцоонд түшиглэсэн халамжийн болон төрөлжсөн асрамжийн үйлчилгээ үзүүлэх үйл ажиллагааг "нийгмийн халамж" гэнэ.

Нийгмийн даатгал, халамжийн мэдээг 2009 оны 4 дүгээр сараас эхлэн сар бүр гаргаж байна.

Methodological notes

Labour

The economically active population (Labor Force) comprising all persons of either sex who furnish the supply of labour for the production of economic goods and services (employed and unemployed, including those seeking work), as defined by the System of National Accounts (SNA), during a specified time reference period. Economically active population is divided into "usually active" or "currently active" during a specified time-reference period.

Unemployed is a citizen of labour age, with full work abilities, who was for a while unemployed, ready to work and actively looking for a job.

Social insurance and social welfare

The social insurance is a socio-economic measure to provide pensions, benefits or payments prescribed in the legislation to the insured person in contingencies of retirement, disability, sickness and unemployment, as well as his/ or her dependents in case of the insured person's death, having established a Social Insurance Fund through contributions payable by individuals. The social insurance shall consist of the branches as 1/ pension insurance, 2/ benefits insurance, 3/ health insurance, 4/ insurance against employment injury and occupational diseases, 5/ unemployment insurance.

The social welfare is a measure to provide pensions, conditioned cash benefits and community based welfare and specialized care or nursing prescribed in the legislation to the person who needs social welfare supports.

Data on social insurance and welfare is published monthly basis starting from April 2009.

Эрүүл мэнд

Эрүүл мэндийн сарын мэдээг Засгийн газрын хэрэгжүүлэгч агентлаг Эрүүл мэндийн газар аймаг нийслэлийн харъяа нэгжүүдээсээ авч нэгтгэн Үндэсний статистикийн хороонд (ҮСХ)-нд ирүүлдэг.

1 хүртэлх насны хүүхдийн эндэгдэл (1000 амьд төрөлтөд ногдох), 1-5 хүртэлх насны хүүхдийн эндэгдэл (1000 амьд төрөлтөд ногдох), халдварт өвчнөөр өвчлөгчдийн тоо, өвчний ангиллаар, эмчлүүлсэн болон нас барсан хүний тоог бүсээр гаргаж тооцож оруулсан болно.

Нялхсын эндэгдэл (1 хүртэлх насны 1000 хүүхдэд ногдох)-ыг 1 хүртэлх насандаа эндсэн хүүхдийн тоог дээрх хугацаанд амьд төрсөн хүүхдийн тоонд харьцуулж тодорхойлдог.

1-5 хүртэлх насны хүүхдийн эндэгдэл (1-5 хүртэлх насны 1000 хүүхдэд ногдох)-ыг 1-5 хүртэлх насандаа эндсэн хүүхдийн тоог дээрх хугацаанд амьд төрсөн хүүхдийн тоонд харьцуулж тодорхойлдог.

Health

Monthly health statistics are compiled through local units of Health Department, an Implementing Agency of the Government of Mongolia and received by the NSO of Mongolia.

The mortality rate /infant mortality rate/ among children up to 1 year old in every 1000 live birth, child mortality rate aged between 1-5 years old in every 1000 live births, a number of people infected by contagious disease, a classification of diseases, and a number of cured people and deaths are calculated by regions.

The infant mortality rate (infants under age one year per 1000 live births) is estimated as a ratio of the number of deaths of infants under 1 year to the number of alive births during a particular period of time.

The under 1-5 mortality rate (under 1-5 age one year per 1000 live births) is estimated as a ratio of the number of deaths of under 1-5 year to the number of alive births during a particular period time.

Гэмт хэрэг

Эрүүгийн хуульд эрүүгийн хариуцлага хүлээлгэхээр заасан, нийгэмд аюултай гэм буруутай үйлдэл, эс үйлдэхүйг гэмт хэрэг гэнэ. Гэмт хэргийн мэдээллийн эх үүсвэр Цагдаагийн ерөнхий газрын сар бүрийн мэдээ юм.

Гэмт хэргийн нийгмийн аюулын шинж чанар, хэр хэмжээ, оногдуулж болох ялын хүнд, хөнгөнийг харгалзан гэмт хэргийг хөнгөн, хүндэвтэр, хүнд, онц хүнд гэж ангилна.

Эрүүгийн хууль шинэчлэгдсэнтэй холбогдон улсын хэмжээнд бүртгэгдсэн гэмт хэргийн нэр төрөл урьдынхаас нэлээд өөрчлөгдсөн.

-Хүний амь бие, эрүүл мэндийн эсрэг гэмт хэрэгт бусдыг амиа хорлоход хүргэх, иргэдийн эрх чөлөө, эрүүл мэндийн эсрэг гэмт хэрэг болон хүнийг санаатай алах, болгоомжгүйгээс алах хэргийг нэгтгэн оруулсан.

-Хүүхэд гэр бүл, нийгмийн ёс суртахууны эсрэг гэмт хэрэгт хүчингийн хэргийг оруулсан.

Crime

Culpable acts and omissions subject to the criminal liability specified in the Criminal Code which are socially dangerous shall be recognized crimes. Crime data source is monthly report of General Police Department.

Crimes shall be classified as follows according to the nature and degree of their social danger and gravity of the punishment to be imposed minor, less serious, serious and grave.

The Crime indicators have been innovated and enriched in connection with change of Criminal Law.

- Indicators like crime against human life, health, crime to cause others to commit suicide, violent crime such as attempted and negligent murder are being compiled in the bulletin;

- Rape crime was included to the crime against children, family and social morality;

-Өмчлөх эрхийн эсрэг гэмт хэрэгт бусдын эд хөрөнгийг хулгайлах, бусдын эд хөрөнгийг булаах, бусдын эд хөрөнгийг дээрэмдэх, бусдын эд хөрөнгийг залилан мэхэлж авах, бусдын эд хөрөнгийг завших, үрэгдүүлэх гэмт хэргийг хамруулсан.

-Байгаль хамгаалах журмын эсрэг гэмт хэрэгт гал түймрийн хэргийг хамруулсан.

-Нийгмийн аюулгүй байдлын эсрэг гэмт хэрэгт танхайн гэмт хэргийг оруулсан.

18 ба түүнээс дээш насны 10000 хүнд ногдох бүртгэгдсэн гэмт хэргийн тоог гаргахдаа нийт бүртгэгдсэн гэмт хэргийн тоог оны эхний 18 ба түүнээс дээш насны хүн амд харьцуулан тооцно.

- Crime against ownership right includes theft of property, robbery, snatch away others property, deceiving to obtain others property, illegally misuse others property and wasting;

- Arson was included to crime against environmental protection.

- Indecent assault was added to crime against social safety.

The number of committed offences per 10000 population aged 18 and over is a quotient of the number of crimes and number of people aged 18 and over at the beginning of the year.

Үнэ

Хэрэглээний үнийн индекс (ХҮИ) гэдэг нь өрх орлогоороо өөрсдийн хэрэгцээнд худалдан авсан, үйлчлүүлсэн хамгийн чухал эн тэргүүний нийтлэг хэрэгцээтэй бараа, үйлчилгээний үнийн өөрчлөлтийг тэдгээрийн хэрэглээний зардалд эзлэх хувиар жигнэсэн дундаж юм.

Үндэсний статистикийн хороо нь хэрэглээний үнийн улсын индексийг Улаанбаатар хотын ХҮИ-ээр тооцож байсан аргачлалаа шинэчилж 2008 оны 1 дүгээр сараас олон улсын нийтлэг арга зүйн дагуу хэрэглээний үнийн улсын индексийг аймаг, нийслэлийн өрхийн 2005 оны хэрэглээний зардлаар жигнэсэн дундаж үзүүлэлтээр тооцох аргачлалд шилжсэн.

Аймгийн төв, нийслэлийн захуудад борлогдож байгаа хөдөө аж ахуйн гаралтай хүнсний бүтээгдэхүүн, ноос, ноолуур, арьс шир зэрэг зарим бүтээгдэхүүний зах зээлийн дундаж үнийг харуулав.

Prices

The consumer price index is a weighted average by consumption expenditure distribution of prices of various goods and services purchased by the households for its own consumption.

Since January 2008 having revised its methodology for CPI by which CPI for Ulaanbaatar city was taken a national CPI, the National Statistics Committee has moved to the international methodology by which the national CPI is estimated on the basis of weighted average for 2005 HIES consumption expenditure of aimags and the Capital city.

The average market prices of agricultural foodstuff, wool, hide & skin at aimags centers & the capital city were shown.

Мөнгө, зээл, үнэт цаасны зах зээл

Гүйлгээнд байгаа бэлэн мөнгөнд банкнаас гадуурх мөнгө, банкны касс дахь бэлэн мөнгийг оруулна.

Мөнгө М1-д улсын болон хувийн секторын харилцах дансан дахь мөнгө, иргэдийн хугацаагүй хадгаламж, банкны гадуурх бэлэн мөнгийг хамруулна.

Мөнгө М2 бол Мөнгө М1 болон бараг мөнгөний нийлбэр юм. Бараг мөнгөнд иргэд,

Money, loan, stock market

Currency in circulation includes the population and commercial banks cash and currency outside the banks.

Money M1 includes public and private sector's bank account currency, population demand deposits and currency outside the banks.

Money M2 is a sum of money M1 and Quasi money. Quasi money consists of the

байгууллагуудын хугацаатай хадгаламжууд, гадаад валютын хадгаламжийг хамруулна.

Үнэт цаасны тухайн сарын арилжаанд хамгийн их гүйлгээтэй байсан компанийн хувьцааг идэвхтэй хувьцаа гэж үздэг.

time saving deposits of individuals and enterprises as wellas foreign currency deposits.

An active stock in a particular month is considered as the stock of companies with predominated trading.

Монгол Улсын нэгдсэн төсөв

Төсвийн орлого, зарлагын тооцоог Олон Улсын Валютын Сангийн стандарт ангиллаар 1995 оны 10-р сараас эхлэн жил бүр гаргаж байна.

Монгол Улсын нэгдсэн төсвийн орлого, зарлага нь улсын төсвийн болон орон нутгийн төсвийн орлого, зарлагаас бүрдэнэ.

Улсын нэгдсэн төсвийн орлого, зарлагын мэдээг Сангийн яам, аймаг, нийслэлийн харъяа нэгжүүдээсээ авч нэгтгэн Үндэсний Статистикийн хороо (ҮСХ)-нд ирүүлдэг.

Улсын нэгдсэн төсвийн орлого, зарлагын дүнд Засгийн газрын тусгай зориулалтын гэж нэрлэдэг Тэтгэврийн, Нийгмийн халамжийн, Замын, Өмч хувьчлалын сангуудын орлого, зарлагыг оруулсан.

General government budget

Since October 1995, the budget revenue and expenditure has been compiled according to the International Monetary Fund standard classifications.

The Mongolian General government budget revenue and expenditure consists of the central and local budget revenue and expenditure.

The Ministry of Finance collect and aggregate the General government budget revenue and expenditure data from it's department and offices that are under the jurisdiction of the ministry and forward the data to the National Statistical Office (NSO).

State budget revenue and expenditure includes revenue and expenditure of Government Special funds for Pension, Social Security, Roads, and Privatization.

Гадаад худалдаа

ҮСХ-ны дарга, Сангийн сайд, Гаалийн Ерөнхий Газрын даргын 2009 оны 2 дугаар сарын 17-ны өдрийн хамтарсан тушаалаар "Гадаад худалдааны барааны статистикийн үзүүлэлтийг тооцох аргачлал"-ыг шинэчлэн баталж мөрдүүлсэн. Шинэчлэгдсэн аргачлалын дагуу гадаад худалдааны барааны статистикийн мэдээллийг тооцож байна. Мөн өмнөх оны гүйцэтгэлүүдийг шинэчилсэн аргачлалын дагуу тооцлоо.

Монгол Улсын Гаалийн Ерөнхий газрын статистикийн мэдээг үндэслэн тус бүлгийн хүснэгтүүдийг боловсруулав.

Дэлхийн худалдааны байгууллагаас боловсруулсан "Барааг тодорхойлох, кодлох уялдуулсан систем"-ийн ангиллын дагуу барааны бүлэг, нэр төрлийг авсан болно. С.И.Ф нөхцлийн

External trade

On 17th February of 2009, the chairman of NSO, the Minister of Finance and the director of Customs General Administration approved "Methodology of calculating indicators of merchandise trade statistics". According to this new methodology and its amendments, estimates of previous years have changed.

The table of this chapter were developed on the basis of the statistical reports from the Customs General Administration of Mongolia.

The commodities were classified according to the Harmonized System developed by the World Trade Organization. The price of import goods is defined by the

үнээр импортын барааг үнэлэх бөгөөд энэ нь худалдан авагч орны хил хүртэлх тээвэр болон даатгалын, гаалийн хураамж зэрэг зардлуудыг экспортлогч хариуцна гэсэн үг.

CIF condition which means that exporter has to bear costs of transportation and insurance till purchaser's country border as well as customs tax.

Аж ахуйн нэгжийн регистрийн сан

Аж ахуйн нэгжийн регистрийн мэдээллийн санг 1998 онд явагдсан аж ахуйн нэгж, байгууллагын тооллогын үр дүнд тулгуурлан анх байгуулсан бөгөөд түүнээс хойш орсон өөрчлөлтийг Монгол Улсын Татварын Ерөнхий газрын бүртгэл болон бусад байгууллагын мэдээллийг үндэслэн улирал тутам шинэчилж тусган ирсэн болно.

Энэхүү бүлэгт харуулсан үзүүлэлтүүдийг Үндэсний статистикийн газрын бизнесийн регистрийн сангийн 2005 оны 3-р сарын эцсийн мэдээллээр бэлтгэв.

“Хуулийн этгээд” гэж “Хуулийн этгээдийн улсын бүртгэлийн тухай” Монгол Улсын хуулийн 3 дугаар зүйлийн 1.1-д заасан зохион байгуулалтын нэгдлийг хэлнэ.

Эдийн засгийн хэд хэдэн төрлийн үйл ажиллагаа эрхэлдэг аж ахуйн нэгж, байгууллагын хувьд үндсэн үйл ажиллагаагаар ангилан холбогдох салбарт оруулсан болно.

Business Register

Business Register Database has now been under construction for number of years and is based on the results of the Census of Establishments, which was held in 1998. The Business database is currently updated on regular basis from National General Taxation Department data files as well as other registering organizations.

This Chapter is prepared based on Business Register data of the National Statistical Office, by end of March 2005.

“Legal Unit” is the organizational structure specified in provision 1.1, article 3 of Law on “State registration of Legal Units” of Mongolia.

Legal units and economic entities that conduct several economic activities are reported by the main type of business activities.

Аж үйлдвэр

Аж ахуйн нэгжүүдийг эдийн засгийн үйл ажиллагаагаар ангилахдаа НҮБ-ын эдийн засгийн үйл ажиллагааны Олон улсын стандарт ангиллыг мөрдөж байна.

Аж үйлдвэрийн борлуулсан бүтээгдэхүүн нь аж ахуйн нэгж байгууллагын тайлангийн хугацаанд худалдсан буюу гадагш гүйцэтгэсэн ажил, үйлчилгээний хэмжээ юм.

Аж үйлдвэрийн нийт бүтээгдэхүүний өсөлтийг тооцохдоо гол нэр төрлийн бүтээгдэхүүнийг 2005 оны зэрэгцүүлэх үнээр үнэлж тодорхойлсон болно.

Гол нэр төрлийн бүтээгдэхүүний үйлдвэрлэл нь тухайн бүтээгдэхүүний үйлдвэрлэлийн биет хэмжээг харуулна.

Industry

Classification by the kind of economic activities is based on the ISIC (International Standard Industrial Classification) of United Nation.

The value of total industrial sale is value of sales, completed work and services of business entities during the particular period.

The growth of the industrial production was estimated on the basis of constant price of 2005 for the main commodities.

Data on production of the main industrial commodities shows a physical quantity of the particular produced goods.

Аюулт үзэгдэл, осол

Аюулт үзэгдэл, осол, гамшгийн хувьд “Гамшгаас хамгаалах тухай” Монгол улсын хуульд заасан ойлголт, тодорхойлолтыг баримталж байна.

Гамшиг гэж аюулт үзэгдэл, техникийн холбогдолтой осол, алан хядах ажиллагаа, дэлбэрэлтийн улмаас олон хүний эрүүл мэнд, амь нас хохирох, мал, амьтан олноор хорогдох, эд хөрөнгө, хүрээлэн байгаа орчинд улс, орон нутгийн дотоод нөөц боломжоос давсан хохирол учрахыг хэлнэ.

Аюулт үзэгдэл гэж хүчтэй цасан болон шороон шуурга, ган, зуд, үер, газар хөдлөлт, цөлжилт болох, гал түймэр, хүн, мал, амьтны болон ургамлын гоц халдварт өвчин гарах, хортон мэрэгчид тархах зэргийг хамруулан ойлгоно.

Техникийн холбогдолтой осол гэж үйлдвэрлэл, технологийн горим зөрчигдсөнөөс тоног төхөөрөмж, барилга байгууламж, шугам, сүлжээ эвдрэх, тээврийн хэрэгсэл осолдох сүйрэх, цацраг идэвхт болон химийн хорт бодис алдагдах зэргийг хамруулан ойлгоно.

Hazardous phenomena and disasters

For terms, namely hazardous phenomena, disasters, and accidents, concepts and definitions set out in the Law on Disaster Protection of Mongolia are followed.

Disasters mean loss of many human lives and livestock, immense damage to property and environment that exceeds national and local resources and capacity due to hazardous phenomena, major technological accidents, and terrorist acts or explosion.

Hazardous phenomena mean severe snow, dust storm, drought, dzud, flood, earthquake, desertification, fire, epidemic, epizootic, hazardous vegetative diseases or spreading detrimental rodents.

Major technological accidents mean destruction of factories, buildings, communication or roads, accidents of transportation facilities or leakage of radioactive and hazardous chemical substances caused by violation of technological procedures.

Монгол улсын нийгэм, эдийн засгийн байдал
(2011 оны эхний хагас жилийн байдлаар)

I. Нийгмийн үзүүлэлт

Эрүүл мэндийн яамны мэдээгээр улсын хэмжээнд хэмжээнд 2011 оны эхний хагас жилд 33694 эх амаржиж, өмнөх оны мөн үеийнхээс 265 эхээр буюу 0.8 хувь, төрсөн хүүхдийн тоо (амьд төрөлтөөр) 33859 болж, 293 хүүхдээр буюу 0.9 хувиар өслөө.

Энэ оны эхний хагас жилд улсын хэмжээгээр нэг хүртэлх насандаа 607 хүүхэд эндэж, өмнөх оны мөн үеийнхээс 103 хүүхдээр буюу 14.5 хувиар, 1-5 хүртэлх насны 127 хүүхэд эндэж, 63 хүүхэд буюу 33.2 хувиар буурчээ.

Аймаг, нийслэлийн хөдөлмөр, халамжийн үйлчилгээний хэлтэс (ХХҮХ)-т бүртгэлтэй, ажил идэвхтэй хайж байгаа ажилгүй иргэдийн тоо 2011 оны 6 дугаар сарын эцэст 41.8 мянга болж, өмнөх оны мөн үеийнхээс 1826 хүнээр буюу 4.6 хувиар өсчээ. Бүртгэлтэй ажилгүй иргэдийн тоо өмнөх оны мөн үеийнхээс Улаанбаатар хот (2297 хүн), Өвөрхангай (1342 хүн), Ховд (997 хүн), Дархан-Уул (196 хүн), Баян-өлгий (86 хүн), Дундговь (83 хүн), Булган (77 хүн) аймагт нэмэгдсэн нь ажилгүй нийт иргэдийн тооны өсөлтөд голлон нөлөөлжээ.

Нийгмийн даатгалд 2011 оны эхний хагас жилд 516.5 мян.хүн шимтгэл төлөгч, даатгуулагчаар бүртгэгдсэний 322.2 мянга буюу 62.4 хувь нь аж ахуйн нэгж, байгууллагаас, 194.3 мянга буюу 37.6 хувь нь төсөвт байгууллагаас шимтгэл төлсөн бөгөөд өмнөх оны мөн үеийнхээс нийт шимтгэл төлөгч, даатгуулагчдын тоо 22.6 мянга буюу 4.6 хувь, шимтгэл төлөгч, даатгуулагч аж ахуйн нэгж байгууллагынх 34.9 мянга буюу 12.2 хувиар нэмэгдэж, харин төсөвт байгууллагынх 12.3 мянга буюу 5.9 хувиар буурчээ.

Нийгмийн халамжийн тэтгэвэрт 2011 оны эхний хагас жилд 55.5 мян.хүн хамрагдсан нь өмнөх оны мөн үеийнхээс 140 хүн буюу 0.3 хувиар буурч, олгосон

Social and economic situation of Mongolia
(As of the first half of 2011)

I. Social indicators

According to the report of Ministry of Health, 33694 mothers delivered 33859 children (live births) in the first half of 2011, increased by 265 mothers or 0.8 percent, and 293 children or 0.9 percent, compared to the same period of previous year.

In the first half of this year, at national level infant mortality decreased by 103 or 14.5 percent to 607, and child mortality aged 1-5 decreased by 63 or 33.2 percent to 127 compared to the same period of previous year.

The number of unemployed who had registered at Labour and Welfare Service Divisions in aimags and capital city and were actively looking for job reached 41.8 thousand at the end of June, 2011, reflecting an increase of 1826 persons or 4.6 percent compared to the same period of the previous year. Compared to the same period of the previous year, the increase in the number of registered unemployed was mainly due to the increases in Ulaanbaatar city (2297 persons), Ovorkhangai (1342 persons), Khovd (997 persons), Darkhan-Uul (196 persons), Bayan-Olgii (86 persons), Dundgovi (83 persons), and Bulgan (77 persons) aimags.

In the first half of 2011, 516.5 thous.persons were registered as insurer, of which 322.2 thousand or 62.4 percent were those from the establishments, and 194.3 thousand 37.6 percent from the government budgetary organization. Compared to the same period of previous year, the number of insurers increased by 22.6 thousand or 4.6 percent, and the number of insured establishment increased by 34.9 thousand or 12.2 percent, while the number of insured government budgetary organization decreased by 12.3 thousand or 5.9 percent.

In the first half of 2011, social welfare pensions and benefits allocated to 55.5 thous.persons, showing a decrease of 140 persons or 0.3 percent, total amount of the

тэтгэврийн хэмжээ 2.8 тэрбум төг буюу 22.3 хувиар нэмэгджээ.

“Хүний хөгжил” сангаас 2011 оны эхний хагас жилд 355.0 тэрбум төгрөгийг давхардсан тоогоор 2.5 сая иргэнд олгожээ.

Халдварт өвчнөөр 2011 оны эхний хагас жилд 20.6 мян.хүн өвчилж, өмнөх оны мөн үеийнхээс 738 хүн буюу 3.7 хувиар өссөн нь гар, хөл, амны өвчнөөр өвчлөгчдийн тоо 1720 хүн буюу 7.2 дахин, мөөгөнцөрөөр өвчлөгчдийн тоо 1629 хүн буюу 2.9 дахин, цусан суулгаар өвчлөгчдийн тоо 204 хүн буюу 19.0 хувь, трихомониазаар өвчлөгчдийн тоо 434 хүн буюу 16.9 хувь, гонококкт халдвараар өвчлөгчдийн тоо 439 хүн буюу 14.2 хувь, сүрьеэгээр өвчлөгчдийн тоо 44 хүн буюу 1.8 хувиар буурсан хэдий ч салхин цэцгээр өвчлөгчдийн тоо 1821 хүн буюу 4.2 дахин, вирүст хепатитаар өвчлөгчдийн тоо 3256 хүн буюу 2.5 дахин, тэмбүүгээр өвчлөгчдийн тоо 70 хүн буюу 3.3 хувиар нэмэгдсэнээс шалтгаалав.

Улсын хэмжээнд 2011 оны эхний хагас жилд 10116 гэмт хэрэг бүртгэгдсэн нь өмнөх оны мөн үеийнхээс 237 хэргээр буюу 2.4 хувиар нэмэгджээ. Үүнд өмнөх оны мөн үеийнхээс өмчлөх эрхийн эсрэг (150), хүний амь бие, эрүүл мэндийн эсрэг (75), хүн амын эрүүл мэндийн эсрэг (24), аж ахуйн эсрэг (21) зэрэг гэмт хэрэг буурсан хэдий ч нийгмийн аюулгүй байдлын эсрэг (229), тээврийн хэрэгслийн хөдөлгөөний аюулгүй байдал, ашиглалтын журмын эсрэг (148), хүүхэд, гэр бүл, нийгмийн ёс суртахууны эсрэг (51), байгаль хамгаалах журмын эсрэг (48), шүүн таслах ажиллагааны эсрэг (19), захиргааны журмын эсрэг гэмт хэрэг (12) нэмэгдсэн нь нөлөөлөв.

Гэмт хэргийн улмаас 2011 оны эхний хагас жилд 4058 хүн гэмтэж, 570 хүн нас барсан нь өмнөх оны мөн үеийнхээс гэмтсэн хүний тоо 752 буюу 22.7 хувиар өсч, нас барсан хүний тоо 93 буюу 14.0 хувиар буурсан байна.

allocated fund increased by 2.8 bln.tog or 22.3 percent compared to the same period of the previous year.

In the first half of 2011, 355.0 bln.tog were distributed to 2.5 mln.persons (double counting) from the Human development fund.

In the first half of 2011, the number of infectious disease cases was 20.6 thousand, up by 738 cases or 3.7 percent compared the same period of the previous year. The increase was mainly due to the 1821 persons or 4.2 times increase in the number of persons infected by varicella, and 3256 persons or 2.5 times increase in viral hepatitis, 70 persons or 3.3 percent increase in syphilis, although there was decreases of 1720 persons or 7.2 times in Enterovirus-71, 1629 persons or 2.9 times in mycoses, 204 persons or 19.0 percent in shigellosis, 434 persons or 16.9 percent in trichomoniasis, 439 persons or 14.2 percent in gonococcal infection, and 44 persons or 1.8 percent in tuberculosis.

At national level, 10116 crimes were registered in the first half of 2011, reflecting an increase of 237 crimes or 2.4 percent compared to the same period of the previous year. The increase in the number of crimes was mainly due to the increases in crime against social security (229), crime against the rules of safety of traffic and use of motor vehicles (148), crime against children, family and social morality (51), crime against environmental protection rules (48), crime against judicial procedures (19), and crime against administrative rules (12), although there were decreases in crime against the right of ownership (150), crime against human life and health (or physical well-being) (75), crime against population health (24), and crime against economic entity (21) compared to the same period of previous year.

In the first half 2011, occurred crimes caused 4058 injuries and 570 deaths. The number of injuries up by 752 persons or 22.7 percent and the number of deaths down by 93 persons or 14.0 percent compared to the same period of the previous year.

II.Макро эдийн засгийн үзүүлэлт

Үйлдвэрлэлийн аргаар тооцсон ДНБ-ий хэмжээ 2010 оны гүйцэтгэлээр, оны үнээр 8414.5 тэрбум төгрөг, 2005 оны зэрэгцүүлэх үнээр 4162.8 тэрбум төгрөгт хүрч, өмнөх оныхоос оны үнээр 27.7 хувь, зэрэгцүүлэх үнээр 6.4 хувиар өслөө.

Эцсийн ашиглалтын аргаар тооцсон дотоодын нийт бүтээгдэхүүний хэмжээ 2010 оны гүйцэтгэлээр 8459.6 тэрбум төгрөг, 2005 оны зэрэгцүүлэх үнээр 4183.0 тэрбум төгрөг болж, өмнөх оныхоос оны үнээр 1891.2 тэрбум төг буюу 28.8 хувь, зэрэгцүүлэх үнээр 253.9 тэрбум төгрөг буюу 6.5 хувиар өслөө.

Хэрэглээний үнийн улсын индекс (ХҮУИ) 2011 оны 6 дугаар сард өмнөх сарынхаас 0.4 хувь, 2010 оны 12 дугаар сарынхаас 4.7 хувь, өмнөх оны мөн үеийнхээс 6.2 хувиар өслөө. Ерөнхий индекс өмнөх сарынхаас өсөхөд тээврийн бүлгийн дүн 8.4 хувь, орон сууц, ус, цахилгаан, түлшний бүлгийнх 0.9 хувиар нэмэгдсэн нь голлон нөлөөлжээ.

Мөнгөний нийлүүлэлт (М2) 2011 оны 6 дугаар сарын эцэст 5772.6 тэрбум төг болж, өмнөх сарынхаас 343.7 тэрбум төг буюу 6.3 хувь, өмнөх оны мөн үеийнхээс 2249.0 тэрбум төг буюу 63.8 хувиар өсчээ.

Гүйлгээнд байгаа бэлэн мөнгө 2011 оны 6 дугаар сарын эцэст 638.8 тэрбум төг болж, өмнөх сарынхаас 14.0 тэрбум төг буюу 2.2 хувь, өмнөх оны мөн үеийнхээс 191.3 тэрбум төг буюу 42.8 хувиар өсчээ.

Аж ахуйн нэгж, байгууллага, иргэдэд олгосон нийт зээлийн өрийн үлдэгдэл 2011 оны 6 дугаар сарын эцэст 4527.6 тэрбум төг болж, өмнөх сарынхаас 280.8 тэрбум төг буюу 6.6 хувь, өмнөх оны мөн үеийнхээс 1645.0 тэрбум төг буюу 57.1 хувиар өсчээ.

Хугацаа хэтэрсэн зээлийн өрийн үлдэгдэл 2011 оны 6 дугаар сарын эцэст 69.9 тэрбум төг болж, өмнөх сарынхаас 5.9 тэрбум төг буюу 7.8 хувь, өмнөх оны

II. Macroeconomic indicators

In 2010, GDP by production approach reached 8414.5 bln.tog at current prices and 4162.8 bln.tog at 2005 constant prices, representing increases of 27.7 percent at current prices and of 6.4 percent at constant prices compared to the previous year.

In 2010, GDP by expenditure approach reached 8459.6 bln.tog at current prices and 4183.0 bln.tog at 2005 constant prices, representing increases of 1891.2 bln.tog or 28.8 percent at current prices and of 253.9 bln.tog or 6.5 percent at constant prices compared to the previous year.

The national consumer price index in June, 2011 increased by 0.4 percent compared to the previous month, by 4.7 percent from December 2010, and by 6.2 percent compared to the same period of the previous year. The increase in national index compared to the previous month was mainly due to the increases of 8.4 percent in transport and 0.9 percent in housing, water, electricity and fuels groups.

According to the report of the Bank of Mongolia, money supply (broad money or M2) at the end of June 2011, reached to 5772.6 bln.tog, reflecting increases of 343.7 bln.tog or 6.3 percent compared to the previous month, and 2249.0 bln.tog or 63.8 percent compared to the same period previous year.

At the end of June 2011, currency issued in circulation reached 638.8 bln.tog, increased by 14.0 bln.tog or 2.2 percent compared to the previous month, and by 191.3 bln.tog or 42.8 percent compared to the same period of previous year.

Loans outstanding at the end of June 2011, amounted to 4527.6 bln.tog, up by 280.8 bln.tog or 6.6 percent compared to the previous month, and by 1645.0 bln.tog or 57.1 percent compared to the same period of the previous year.

Principals in arrears at the end of June 2011, reached 69.9 bln.tog reflecting decreases of 5.9 bln.tog or 7.8 percent compared to the previous month, and 42.8

мөн үеийнхээс 42.8 тэрбум төг буюу 38.0 хувиар буурчээ.

Банкны системийн хэмжээгээр чанаргүй зээл 2011 оны 6 дугаар сарын эцэст 390.5 тэрбум төг болж, өмнөх сарынхаас 7.1 тэрбум төг буюу 1.8 хувь, өмнөх оны мөн үеийнхээс 12.4 тэрбум төг буюу 3.1 хувиар буурсан байна.

Үнэт цаасны арилжаа 2011 оны 6 дугаар сард 21 өдөр явагдаж, 44.8 тэрбум төгрөгийн гүйлгээ хийгдэж, 8.0 сая ш үнэт цаас арилжигдсан байна.

Улсын нэгдсэн төсвийн орлого ба тусламжийн нийт хэмжээ 2011 оны эхний хагас жилд 1966.7 тэрбум төг, зарлага ба эргэж төлөгдөх цэвэр зээлийн нийт хэмжээ 1868.2 тэрбум төг болж, улсын нэгдсэн төсвийн нийт тэнцэл 98.4 тэрбум төгрөгийн ашигтай гарлаа. Өмнөх оны мөн үед улсын нэгдсэн төсөв 167.5 тэрбум төгрөгийн алдагдалтай гарч байсан бол энэ оны эхний хагас жилд улсын нэгдсэн төсвийн тэнцэл ашигтай гарахад өмнөх оны мөн үеийнхээс орлогын өсөлт нь зарлагын өсөлтөөс 25.8 пунктээр илүү байгаа нь нөлөөлжээ.

Төсвийн урсгал орлого 1918.1 тэрбум төг, урсгал зардал 1523.1 тэрбум төг болж, урсгал тэнцэл 395.0 тэрбум төгрөгийн ашигтай гарлаа.

Өмнөх оны мөн үеийнхээс татварын нийт орлого 617.8 тэрбум төг буюу 57.5 хувиар нэмэгдэхэд дотоодын бараа, үйлчилгээний татварын орлого 257.9 тэрбум төг буюу 71.3 хувь, бусад татварын орлого 208.4 тэрбум төг буюу 2.6 дахин, гадаад худалдааны татварын орлого 71.1 тэрбум төг буюу 90.7 хувь, нийгмийн даатгалын шимтгэлийн орлого 64.4 тэрбум төг буюу 44.3 хувь, орлогын албан татвар 14.1 тэрбум буюу 4.0 хувиар өссөн нь голлон нөлөөлжээ.

Өмнөх оны мөн үеийнхээс татварын бус орлого 94.6 тэрбум төг буюу 71.7 хувиар өсөхөд төсөвт газрын өөрийн орлого 43.9 тэрбум төг буюу 77.7 хувь, хувьцааны ногдол ашгийн орлого 28.7 тэрбум төг буюу 7.7 дахин, навигацийн

bln.tog or 38.0 percent compared to the same period of the previous year.

At the end of June 2011, the non-performing loans over the bank system reached 390.5 bln.tog, showing decreases of 7.1 bln.tog or 1.8 percent compared to the previous month, and of 12.4 bln.tog or 3.1 percent compared to the same period of the previous year.

In June 2011, there were 21 trading days and 8.0 mln.shares valued at 44.8 bln.tog were traded.

In the first half of 2011, total revenue and grants of the General Government Budget amounted to 1966.7 bln.tog and total expenditure and net lending amounted to 1868.2 bln.tog, representing surplus of 98.4 bln.tog in the General Government Budget overall balance. In the same period of previous year, the overall balance was in deficit of 167.5 bln.tog and this year's General Government Budget overall balance surplus was mainly due to the revenue growth pace exceeded the expenditure growth by 25.8 percentage points.

Current revenue of the General Government Budget amounted to 1918.1 bln.tog and current expenditure reached 1523.1 bln.tog. Thus, the budget current balance was in surplus of 395.0 bln.tog.

Compared to the same period of the previous year, tax revenue increased by 617.8 bln.tog or 57.5 percent. The increase was mainly due to the increases of 257.9 bln.tog or 71.3 percent in taxes on goods and services, 208.4 bln.tog or 2.6 times in other taxes, 71.1 bln.tog or 90.7 percent in taxes on foreign trade, 64.4 bln.tog or 44.3 percent in social security contribution, 14.1 bln.tog or 4.0 percent in income tax.

Compared to the same period of the previous year, non-tax revenue increased by 94.6 bln.tog or 71.7 percent. The increase was mainly due to the increases of 43.9 bln.tog or 77.7 percent in revenues from budget entities, 28.7 bln.tog or 7.7 times in

орлого 6.8 тэрбум төг буюу 48.4 хувь, хүү, торгуулийн орлого 6.1 тэрбум төг буюу 32.5 хувь, бусад нэр заагдаагүй орлого 5.9 тэрбум төг буюу 30.2 хувиар өссөн нь голлон нөлөөлсөн байна.

Улсын нэгдсэн төсвийн зарлага ба эргэж төлөгдөх цэвэр зээлийн нийт хэмжээ 2011 оны эхний хагас жилд 1868.2 тэрбум төг болж өмнөх оны мөн үеийнхээс 461.1 тэрбум төг буюу 32.8 хувиар нэмэгдсэн нь эргэж төлөгдөх цэвэр зээл 69.5 тэрбум төг буюу 52.0 хувь, зээлийн үйлчилгээний төлбөр 7.7 тэрбум төг буюу 27.1 хувиар буурсан хэдий ч, татаас ба шилжүүлэг 279.1 тэрбум төг буюу 51.3 хувь, бараа, үйлчилгээний зардал 150.7 тэрбум төг буюу 28.5 хувь, хөрөнгийн зардал 108.5 тэрбум төг буюу 62.9 хувиар өссөнөөс шалтгаалжээ.

Хөрөнгийн зардалд 2011 оны эхний хагас жилд 281.0 тэрбум төг зарцуулсан нь өмнөх оны мөн үеийнхээс 108.5 тэрбум төг буюу 62.9 хувиар нэмэгджээ. Энэ нь дотоодын эх үүсвэрээс хийгдсэн хөрөнгийн зардал 105.2 тэрбум төг буюу 61.5 хувь, гадаад эх үүсвэрээс хийгдсэн хөрөнгийн зардал 3.2 тэрбум төг буюу 3.6 дахин өссөнөөс шалтгаалжээ.

Манай улс 2011 оны эхний хагас жилд дэлхийн 113 оронтой худалдаа хийж, гадаад худалдааны нийт бараа эргэлт 4718.3 сая ам.долл, үүнээс экспорт 1992.8 сая ам.долл, импорт 2725.6 сая ам.долларт хүрчээ.

Гадаад худалдааны тэнцэл 2011 оны эхний хагас жилд 732.8 сая ам.долларын алдагдалтай гарч, өмнөх оны мөн үеийнхээс 685.1 сая ам.долл буюу 15.4 дахин өсчээ.

Гадаад худалдааны тэнцэл 2010 оны 6 дугаар сард 12.6 сая ам.долларын ашигтай гарч байсан бол 2011 оны 6 дугаар сард 193.2 сая ам.долларын алдагдалтай гарчээ.

Нийт бараа эргэлтийн хэмжээ өмнөх оны мөн үеийнхээс 2053.4 сая ам.долл буюу 77.1 хувь, үүнээс импортын хэмжээ 1369.3 сая ам.долл буюу 2.0 дахин,

revenues from dividends, 6.8 bln.tog or 48.4 percent in revenues from navigation fee, 6.1 bln.tog or 32.5 percent in revenues from interest and fines, 5.9 bln.tog or 30.2 percent in other revenues.

In the first half of 2011, total expenditure and net lending of the General Government Budget increased by 461.1 bln.tog or 32.8 percent to 1868.2 bln.tog compared to the same period the previous year. This was mainly due to increases of 279.1 bln.tog or 51.3 percent in subsidies and transfers, 150.7 bln.tog or 28.5 percent in expenditure of goods and services, 108.5 bln.tog or 62.9 percent in capital expenditure, although there was decreases of 69.5 bln.tog or 52.0 percent in lending minus repayments, and 7.7 bln.tog or 27.1 percent in interest payments.

Spending of 281.0 bln.tog on capital expenditure in the first half of 2011 was higher by 108.5 bln.tog or 62.9 percent compared to the same period of the previous year. The increase in capital expenditure was due to the increases of 105.2 bln.tog or 61.5 percent in capital expenditure of domestic sources, and 3.2 bln.tog or 3.6 times in foreign financed capital expenditure.

In the first half of 2011, Mongolia traded with 113 countries from all over the world and total external trade turnover reached 4718.3 mln.US dollars, of which exports made up 1992.8 mln.US dollars and imports made up 2725.6 mln.US dollars.

External trade balance showed a deficit of 732.8 mln.US dollars in the first half of 2011, increased by 685.1 mln.US dollars or 15.4 times compared to the same period of the previous year.

External trade balance showed a deficit of 193.2 mln.US dollars in June, 2011, however, it was in surplus of 12.6 mln.US dollars in June 2010.

Total external trade turnover increased by 2053.4 mln.US dollars or 77.1 percent, of which imports up by 1369.3 mln.US dollars or 2.0 times, and exports up by 684.1 mln.US dollars or 52.3 percent,

экспортын хэмжээ 684.1 сая ам.долл буюу 52.3 хувиар өсчээ.

III.Эдийн засгийн салбарын үзүүлэлт

Оны эхэнд тоологдсон нийт малын 1.5 хувь буюу 506.1 мян.толгой том мал 2011 оны эхний хагас жилд зүй бусаар хорогдов.

Нийт зүй бусаар хорогдсон малын 20.6 мянга буюу 4.1 хувь нь адуу, 41.2 мянга буюу 8.1 хувь нь үхэр, 1.2 мянга буюу 0.2 хувь нь тэмээ, 211.8 мянга буюу 41.9 хувь нь хонь, 231.2 мянга буюу 45.7 хувь нь ямаа байна.

Аж үйлдвэрийн салбарын бүтээгдэхүүний нийт үйлдвэрлэл 2005 оны зэрэгцүүлэх үнээр 2011 оны эхний хагас жилд 936.4 тэрбум төг болж, өмнөх оны мөн үеийнхээс 87.9 тэрбум төг буюу 10.4 хувиар өслөө. Энэхүү өсөлтөд газрын тос, нүүрс, төмрийн хүдэр зэрэг уул уурхай, олборлох аж үйлдвэрийн салбарын гол нэр төрлийн бүтээгдэхүүний үйлдвэрлэл 0.3 хувиас 3.8 дахин; самнасан ноолуур, ган төмөр хийц, одон медаль, хиамний зүйл, архи, жүүс, хивс, сүлжмэл эдлэл, амтат ус, ундаа, тамхи, шар айраг, цемент, зүсмэл материал, бетон зуурмаг, цахилгааны утас зэрэг боловсруулах аж үйлдвэрийн салбарын үндсэн нэр төрлийн бүтээгдэхүүний үйлдвэрлэл 1.0 хувиас 8.5 дахин нэмэгдсэн нь голлон нөлөөлжээ.

Бүх төрлийн тээврээр 2011 оны эхний хагас жилд 17.7 сая т ачаа, давхардсан тоогоор 170.4 сая зорчигч тээвэрлэсэн нь өмнөх оны мөн үеийнхээс тээсэн ачаа 6.2 сая т буюу 54.4 хувь, зорчигчдын тоо 58.4 сая хүн буюу 52.2 хувиар нэмэгджээ.

. Ус, цаг уурын хүрээлэнгийн мэдээгээр хамгийн их хур тунадас 2011 оны 6 дугаар сард Говь-Алтай аймгийн Алтай суманд (99.8 мм) орсон байна. Энэ оны 6 дугаар сард Өмнөговь аймгийн Ханбогд суманд хамгийн их дулаан буюу нэмэх 37 хэм, Хөвсгөл аймгийн Хатгал суманд хамгийн бага дулаан буюу нэмэх 0.3 хэм байлаа. Салхины хурд Дундговь аймгийн Мандалговь, Сэлэнгэ аймгийн Сүхбаатар суманд 26 м/с хүрлээ.

compared to the same period of the previous year.

III. Economic sector indicators

In the first half of 2011, 506.1 thous.heads of adult animals had lost, which equals to 1.5 percent of total livestock at beginning of the year. Of which, 20.6 thous.heads or 4.1 percent were horses, 41.2 thous.heads or 8.1 percent were cows, 1.2 thous.heads or 0.2 percent were camels, 211.8 thous.heads or 41.9 percent were sheeps and 231.2 thous.heads or 45.7 percent were goats.

In the first half of 2011, the total industrial output increased by 87.9 bln.tog or 10.4 percent to 936.4 bln.tog (at 2005 constant prices) compared to the same period of the previous year. The increase in the industrial output was mainly due to 0.3 percent to 3.8 times increases in mining and quarrying products such as crude oil, coal and iron ore; and 1.0 percent to 8.5 times increases in industrial main products of manufacturing sector such as combed down, steel casting, decoration and medal, sausages, alcohol, juice, carpet, knitted goods, soft drinks, cigarettes, beer, cement, sawn wood, concrete mortar, and electrical conductor wire.

In the first half of 2011, 17.7 mln.tons freight and 170.4 mln.passengers (double counting) were carried by all types of transport, carried freight rose by 6.2 mln.tons or 54.4 хувь percent, and carried passengers by 58.4 mln.persons or 52.2 percent.

According to the report of the Institute of Meteorology and Hydrology, maximum precipitation was registered in Altai soum (99.8 mm) of Govi-Altai aimag in June, 2011. This June, Khanbogd soum of Omnogovi aimag had the highest air temperature (+37°C), while Khatgal soum of Khovsgol aimag had the lowest air temperature (+0.3°C). Wind speed reached 26 m/sec in Mandalgovi soum of Dundgovi aimag and Sukhbaatar soum of Selenge aimag.

Азотын давхар ислийн хоногийн дундаж агууламж 2011 оны 6 дугаар сард Улаанбаатар хотын Баруун дөрвөн замын орчимд 28 удаа, 13-р хороолол орчимд 16 удаа, Хархорин захын орчимд 7 удаа, 1-р хороолол орчимд 1 удаа, хүхэрлэг хийн хоногийн дундаж агууламж 32-ын тойрог орчимд 9 удаа, Баруун дөрвөн замын орчимд 3 удаа, Хархорин захын орчимд 2 удаа, 10 микроноос бага хэмжээтэй тоосны агууламж 32-ын тойрог орчимд 19 удаа, Хархорин захын орчимд 18 удаа, Баруун дөрвөн замын орчимд 9 удаа, 2.5 микроноос бага хэмжээтэй тоосны агууламж 13-р хороолол орчимд 9 удаа, Баруун дөрвөн замын орчимд 6 удаа агаарын чанарын стандарт дахь хүлцэх хэм хэмжээнээс давсан байна.

Аюулт үзэгдэл, осол 2011 оны эхний хагас жилд 1900 удаа гарсны улмаас 113 хүн амь насаа алдаж, 165.1 мян.толгой мал, амьтан хорогджээ. Энэ оны эхний хагас жилд объектын түймэр 1621 удаа, бичил уурхай, нурангины осол 16 удаа, мал, амьтны галзуу өвчин 39 удаа, гол, нуурын усанд унасан осол 37 удаа бүртгэгджээ. Аюулт үзэгдэл, ослын улмаас 2.7 тэрбум төгрөгийн хохирол учирсан байна.

Daily average concentration of nitrogen dioxide exceeded 28 times around West crossroad of Ulaanbaatar city, 16 times around 13th micro district, 7 times around Kharkhorin market and once around 1st micro district; daily average concentration of sulphur dioxide exceeded 9 times around 32nd Toirog, 3 times around West crossroad, 2 times Kharkhorin market; particulate matter less than 10 micrograms exceeded 19 times around 32nd Toirog, 18 times around Kharkhorin market, 9 times around West crossroad; particulate matter less than 2.5 micrograms exceeded 9 times around 13th micro district, 6 times around West crossroad and from the maximum allowable concentration of air quality standard in June, 2011.

In the first half of 2011, 1900 disasters and accidents occurred. As a result, 113 people died, 165.1 thous.livestock and animals had lost. In the first half of this year, 1621 object fires, 16 accidents related to artisanal mining and rock falls, 39 cases of animal madness disease, 37 river and lake accidents occurred. Estimated damage caused by the disasters and accidents amounted to 2.7 bln.tog.

МОНГОЛ УЛСЫН ҮНДЭСНИЙ
СТАТИСТИКИЙН ХОРООНЫ ДАРГА С.МЭНДСАЙХАН

*CHAIRMAN OF THE NATIONAL STATISTICAL
OFFICE OF MONGOLIA S.MENDSAIKHAN*

2011 оны 7 дугаар сарын 10

10 July, 2011

ҮНДСЭН ҮЗҮҮЛЭЛТҮҮД, жил бүрийн эхний хагас жилийн байдлаар
MAIN INDICATORS, as of the first 6 months of selected years

Үзүүлэлтүүд	Indicators	2010 I-VI	2011 I-VI	2011 I-VI / 2010 I-VI %
Нийгмийн статистикийн үзүүлэлтүүд	***Social statistical indicators***			
Төрсөн хүүхдийн тоо (амьд төрөлт)	*Number of births (live births)*	33 566	33 859	100.9
Бүртгэлтэй ажилгүйчүүдийн тоо, 6 дугаар сарын эцэст, мян.хүн	*Registered unemployment, end of the June, thous.persons*	39.9	41.7	104.4
Халдварт өвчнөөр өвчлөгчдийн тоо	*Number of infectious disease cases*	19 842	20 580	103.7
Бүртгэгдсэн гэмт хэргийн тоо	*Number of committed offences*	9 879	10 116	102.4
Макро эдийн засгийн статистикийн үзүүлэлтүүд	***Macro economic statistical indicators***			
Хэрэглээний үнийн улсын индексийн өөрчлөлт, оны эхнээс, хувиар	*National consumer price index, from the beginning of the year, percent,*	11.4	4.7	41.2
Гүйлгээнд байгаа бэлэн мөнгө*, 6 дугаар сарын эцэст, тэрбум төг	*Currency in circulation* end of the June, bln.tog*	447.4**	638.8**	142.8
Мөнгө M1* 6 дугаар сарын эцэст, тэрбум төг	*Money M1* end of the June, bln.tog*	839.9**	1552.6**	184.9
Мөнгө M2* 6 дугаар сарын эцэст, тэрбум төг	*Money M2* end of the June, bln.tog*	3 523.6**	5772.6**	163.8
Валютын зах зээлийн нэрлэсэн ханш, 6 дугаар сарын дундаж, 1 ам.доллар=төгрөг*	*Market exchange rate, average of the June 1 USD=togrog**	1 380.3	1 257.3	91.1
Улсын нэгдсэн төсвийн орлого, оны үнээр, тэрбум төг	*Revenue of General Goverment, at current price, bln.tog*	1 239.6	1 966.7	158.7
Улсын нэгдсэн төсвийн зарлага, оны үнээр, тэрбум төг	*Expenditure of General Government, at current price, bln.tog*	1 407.1	1 868.2	132.8
Улсын нэгдсэн төсвийн нийт тэнцэл, тэрбум төг	*Balance of General Government overall budget, bln.tog*	- 167.5	98.5	-
Улсын нэгдсэн төсвийн урсгал орлого, оны үнээр, тэрбум төг	*Revenue of General Government current budget, at current price, bln.tog*	1 205.6	1 918.1	159.1
Улсын нэгдсэн төсвийн урсгал зарлага, оны үнээр, тэрбум төг	*Expenditure of General Government current budget, at current price, bln.tog*	1 101.0	1 523.1	138.3
Улсын нэгдсэн төсвийн урсгал тэнцэл, тэрбум төг	*Balance of General Government current budget, bln.tog*	104.6	395.0	3.8 ***
Экспорт, сая ам.долл	*Exports, mln.USD*	1 308.7	1 992.8	152.3
Импорт, сая ам.долл	*Imports, mln.USD*	1 356.2	2 725.6	2.0 ***
Гадаад худалдааны тэнцэл, сая ам.долл	*External trade balance, mln.USD*	- 47.6	- 732.8	15.4 ***
Эдийн засгийн статистикийн үзүүлэлтүүд	***Economic statistical indicators***			
Бойжуулсан төл, мян.тол	*Number of survivals, thous.heads*	7 270.4	12 536.7	172.4
Хорогдсон том мал, мян.тол	*Losses of adult animals, thous.heads*	9 726.6	506.1	5.2
Тариалсан талбай, жил бүрийн 7 дугаар сарын 1-ний байдлаар, га	*Sown areas, on the 1st of July of selected years, hectar*	312 222.6	340 392.9	109.0
Аж үйлдвэрийн салбарын нийт үйлдвэрлэлт, 2005 оны зэрэгцүүлэх үнээр, тэрбум төг	*Gross industrial output, at 2005 constant prices,bln.tog*	848.5	936.4	110.4
Үүнээс:	*Of which:*			
-Уул уурхай, олборлох үйлдвэр	*-Mining and quarrying*	484.7	544.9	112.4
-Боловсруулах аж үйлдвэр	*-Manufacturing*	252.7	273.6	108.3
-Цахилгаан, дулааны эрчим хүч, усан хангамж	*-Electricity, thermal energy and water supply*	111.1	117.8	106.0
Барилга угсралт, их засварын ажил, оны үнээр, сая төг	*Total amount of construction and capital repair, maintenance, at current price, mln.tog*	55 920.6	97 498.5	174.4
Төмөр замын тээврээр тээсэн ачаа мян.т	*Carried freight by railway transport, thous.t*	7 503.0	8 549.9	114.0
Төмөр замын тээврээр зорчсон зорчигчдын тоо, мян.хүн	*Carried passengers by railway transport, thous.persons*	1 678.0	1 816.1	108.2
Агаарын тээврээр тээсэн ачаа, т	*Carried freight by air transport, t*	673.1	959.2	142.5
Агаарын тээврээр зорчсон зорчигчдын тоо, мян.хүн	*Carried passengers by air transport, thous.persons*	154.3	234.6	152.0

* Эх сурвалж: Монголбанкны статистикийн сарын мэдээлэл
** Source: Monthly statistical bulletin, Bank of Mongolia*
** Тайлбар: Урьдчилсан гүйцэтгэлээр
*** Note: Preliminary estimates*

I. ХҮН АМ
POPULATION

1.1. 1000 ХҮН АМД НОГДОХ ТӨРӨЛТ, НАС БАРАЛТ, ЕРДИЙН ЦЭВЭР ӨСӨЛТ, аймаг, нийслэлээр, жил бүрийн эхний хагас жилийн байдлаар
BIRTH, DEATH AND NATURAL INCREASE PER 1000 POPULATION, by aimags and the Capital, in the first half of selected years

Аймаг, нийслэл	Төрөлт *Birth*			Нас баралт *Death*			Ердийн цэвэр өсөлт* *Natural increase*		
Aimags and the Capital	2009 I-VI	2010 I-VI	2011 I-VI	2009 I-VI	2010 I-VI	2011 I-VI	2009 I-VI	2010 I-VI	2011 I-VI
Бүгд/*Total*	**12.6**	**12.2**	**12.1**	**2.9**	**3.2**	**3.0**	**9.7**	**9.0**	**9.1**
	Баруун бүс				***Western region***				
БӨ/BO	12.8	11.9	11.8	2.8	2.8	2.5	10.0	9.1	9.3
ГО/GO	11.9	11.0	11.1	2.7	3.2	2.4	9.2	7.8	8.7
ЗА/ZA	12.3	11.1	9.0	2.9	3.2	2.6	9.4	7.9	6.4
УВ/UV	15.6	12.8	12.2	3.3	3.5	2.8	12.3	9.3	9.4
ХО/KHO	12.7	11.8	12.7	2.1	2.5	2.3	10.6	9.3	10.4
	Хангайн бүс				***Khangai region***				
АР/AR	10.8	10.6	10.9	2.8	3.2	2.8	8.0	7.4	8.1
БХ/BKH	11.9	11.4	12.0	3.1	3.4	3.0	8.8	8.0	9.0
БУ/BU	8.4	8.2	7.6	2.4	2.9	2.7	6.0	5.3	4.9
ОР/OR	14.6	14.0	13.8	3.3	3.8	3.1	11.3	10.2	10.7
ӨВ/OV	12.7	11.7	10.2	2.9	3.1	3.1	9.8	8.6	7.1
ХӨ/KHS	13.0	12.3	12.3	3.4	3.8	3.3	9.6	8.5	9.0
	Төвийн бүс				***Central region***				
ГС/GS	13.1	13.4	12.6	2.3	1.8	2.8	10.8	11.6	9.8
ДА/DA	14.3	14.1	13.2	3.0	3.4	3.1	11.3	10.7	10.1
ДО/DO	11.8	11.0	10.5	2.5	2.8	3.1	9.3	8.2	7.4
ДУ/DU	11.7	9.8	8.1	2.6	3.4	2.5	9.1	6.4	5.6
ӨМ/OM	13.7	11.6	12.0	3.4	3.1	3.1	10.3	8.5	8.9
СЭ/SE	8.9	9.6	8.8	2.3	2.8	2.3	6.6	6.8	6.5
ТӨ/TO	5.3	5.5	4.9	2.4	2.7	2.3	2.9	2.8	2.6
	Зүүн бүс				***Eastern region***				
ДД/DD	12.4	12.8	13.5	3.2	3.7	3.3	9.2	9.1	10.2
СҮ/SU	10.9	10.5	11.0	2.4	3.4	3.7	8.5	7.1	7.3
ХЭ/KHE	10.9	10.2	10.4	2.7	2.9	3.1	8.2	7.3	7.3
	Улаанбаатар				***Ulaanbaatar***				
УБ/UB	13.6	13.5	13.7	2.9	3.4	3.3	10.7	10.1	10.4

Тайлбар: * Эрүүл мэндийн яамны төрөлт, нас баралтын мэдээг үндэслэн хүн амын өсөлтийг тооцож гаргав.
*Note: * The natural increase of population has calculated based on birth and death data produced by the Ministry of Health*

II. ХӨДӨЛМӨР
LABOUR

2.1 АЖ ҮЙЛДВЭРИЙН САЛБАРЫН АЖИЛЛАГЧДЫН ТОО, дэд салбараар, жил бүрийн 6 дугаар сарын эцэст
EMPLOYMENT IN INDUSTRY, by divisions, at the end of June of the selected years

Аж үйлдвэрийн салбар	*Industrial division*	2010 VI	2011 VI	2011 VI / 2010 VI %
Аж үйлдвэрийн салбар	***Industrial division***	**51 200**	**55 484**	**108.4**
Уул уурхай, олборлох аж үйлдвэр	***Mining and quarring***	**16 065**	**18 150**	**113.0**
Нүүрс олборлолт	*Mining of coal and lignite, extraction of peat*	4 387	5 352	122.0
Газрын тос олборлолт	*Extraction of crude petroleum*	399	1 063	266.4
Металлын хүдэр олборлолт	*Mining of metal ores*	9 271	9 761	105.3
Бусад ашигт малтмал олборлолт	*Other mining and quarrying*	2 008	1 974	98.3
Боловсруулах аж үйлдвэр	***Manufacturing***	**22 381**	**24 324**	**108.7**
Хүнсний бүтээгдэхүүн, ундаа үйлдвэрлэлт	*Manufacture of food products and beverages*	8 549	9 655	112.9
Мах, загас, жимс, ногоо, өөх, тос боловсруулалт	*Production, processing and preserving of meat, fish, fruit, vegetables, oils, fats*	1 094	1 101	100.6
Сүү, сүүн бүтээгдэхүүн үйлдвэрлэл	*Manufacture of dairy products*	402	620	154.2
Үр тарианы гурил, цардуул, малын тэжээл үйлдвэрлэл	*Manufacture of grain mill products, starches, starch products, and prepared animal feeds*	631	769	121.9
Хүнсний бусад бүтээгдэхүүн үйлдвэрлэл	*Manufacture of other food products*	3 253	3 478	106.9
Ундаа үйлдвэрлэл / согтууруулах ундаа ороод /	*Manufacture of beverages / includes alcohol drinks/*	3 169	3 687	116.3
Тамхи үйлдвэрлэл	*Manufacture of tobacco products*	120	128	106.7
Нэхмэлийн үйлдвэрлэл	*Manufacture of textiles*	3 973	4 022	101.2
Хувцас үйлдвэрлэл, үслэг арьс боловсруулалт	*Manufacture of wearing apparel, dressing and dyeing of fur*	1 186	1 327	111.9
Арьс, шир боловсруулах, ширэн эдлэл, гутал үйлдвэрлэл	*Tanning, dressing of leather, manufacture of luggage, handbags, saddlery harness, footwear*	522	427	81.8
Мод, модон эдлэл үйлдвэрлэл	*Manufacture of wood and wooden products*	861	955	110.9
Цаас, цаасан бүтээгдэхүүн үйлдвэрлэл	*Manufacture of paper and paper products*	323	349	108.0
Нийтлэх, хэвлэх, дуу бичлэг хийх ажиллагаа	*Publishing, printing and reproduction of recorded media*	1 101	1 042	94.6
Кокс, шингэн болон цацраг идэвхт түлш үйлдвэрлэл	*Manufacture of coke, refined petroleum products and nuclear fuel*	31	16	51.6
Химийн бүтээгдэхүүн үйлдвэрлэл	*Manufacture of chemicals and chemical products*	938	1 055	112.5
Резин болон хуванцар бүтээгдэхүүн үйлдвэрлэл	*Manufacture of rubber and plastics products*	53	161	303.8
Төмөрлөг бус эрдэс бодисоор хийсэн эдлэл үйлдвэрлэл	*Production of other non-metallic mineral products*	2 795	2 966	106.1
Төмрийн үйлдвэрлэл	*Manufacture of basic metals*	1 072	1 274	118.8
Машин, тоног төхөөрөмжөөс бусад төмөр эдлэл үйлдвэрлэл	*Manufacture of fabricated metal products,except machinery*	414	515	124.4
Бичиг хэргийн болон тооцоолох техник үйлдвэрлэл	*Manufacture of office accounting and computing*	20	27	135.0
Цахилгаан хэрэгсэл үйлдвэрлэл	*Manufacture of electrical and apparatus*	68	56	82.4
Эмнэлгийн багаж хэрэгсэл, нарийн хэмжүүр, хараа зүйн хэрэгсэл, цаг үйлдвэрлэл	*Manufacture of medical precision and optical instruments, watches and clocks*	112	55	49.1
Тээврийн бусад хэрэгсэл үйлдвэрлэл	*Manufacture of other transport equipment*	83	129	155.4
Тавилга үйлдвэрлэл, боловсруулах үйлдвэрийн бусад	*Manufacture of furniture others*	160	165	103.1
Цахилгаан, дулааны эрчим хүч үйлдвэрлэлт, усан хангамж	***Electricity, thermal energy and water supply***	**12 754**	**13 010**	**102.0**
Цахилгаан, дулаан, уур үйлдвэрлэл	*Electricity, thermal energy, steam*	9 423	9 630	102.2
Ус ариутгал, усан хангамж	*Collection, purification and distribution of water*	3 331	3 380	101.5

2.2 АЖ ҮЙЛДВЭРИЙН САЛБАРЫН ХӨДӨЛМӨРИЙН БҮТЭЭМЖ *, дэд салбараар, 2005 оны зэрэгцүүлэх үнээр, жил бүрийн эхний хагас жилийн байдлаар

*LABOUR PRODUCTIVITY OF INDUSTRIAL SECTOR *, by divisions, at 2005 constant prices, as first half of selected years*

мян.төг *thous.tog*

Аж үйлдвэрийн салбар	*Industrial division*	2010 I-VI	2011 I-VI	2011 I-VI / 2010 I-VI %
Аж үйлдвэрийн салбар	***Industrial division***	**17 089.7**	**17 777.1**	**104.0**
Уул уурхай, олборлох аж үйлдвэр	***Mining and quarring***	**32 505.7**	**33 337.4**	**102.6**
Нүүрс олборлолт	*Mining of coal and lignite, extraction of peat*	22 368.4	25 963.5	116.1
Газрын тос олборлолт	*Extraction of crude petroleum*	147 945.8	95 440.0	64.5
Металлын хүдэр олборлолт	*Mining of metal ores*	38 829.3	39 192.7	100.9
Бусад ашигт малтмал олборлолт	*Other mining and quarrying*	6 249.2	6 442.6	103.1
Боловсруулах аж үйлдвэр	***Manufacturing***	**12 129.6**	**12 212.2**	**100.7**
Хүнсний бүтээгдэхүүн, ундаа үйлдвэрлэлт	*Manufacture of food products and beverages*	14 339.4	14 763.3	103.0
Мах, загас, жимс, ногоо, өөх, тос боловсруулалт	*Production, processing and preserving of meat, fish, fruit, vegetables, oils, fats*	4 767.6	3 673.6	77.1
Сүү, сүүн бүтээгдэхүүн үйлдвэрлэл	*Manufacture of dairy products*	22 526.1	17 899.9	79.5
Үр тарианы гурил, цардуул, малын тэжээл үйлдвэрлэл	*Manufacture of grain mill products, starches, starch products, and prepared animal feeds*	43 820.6	28 258.1	64.5
Хүнсний бусад бүтээгдэхүүн үйлдвэрлэл	*Manufacture of other food products*	4 093.4	3 955.7	96.6
Ундаа үйлдвэрлэл / согтууруулах ундаа ороод /	*Manufacture of beverages / includes alcohol drinks/*	21 478.4	25 521.9	118.8
Тамхи үйлдвэрлэл	*Manufacture of tobacco products*	75 041.2	75 820.0	101.0
Нэхмэлийн үйлдвэрлэл	*Manufacture of textiles*	13 612.4	13 874.7	101.9
Хувцас үйлдвэрлэл, үслэг арьс боловсруулалт	*Manufacture of wearing apparel, dressing and dyeing of fur*	3 157.8	2 618.2	82.9
Арьс, шир боловсруулах, ширэн эдлэл, гутал үйлдвэрлэл	*Tanning, dressing of leather, manufacture of luggage, handbags, saddlery harness, footwear*	7 535.4	5 017.5	66.6
Мод, модон эдлэл үйлдвэрлэл	*Manufacture of wood and wooden products*	1 633.0	1 484.7	90.9
Цаас, цаасан бүтээгдэхүүн үйлдвэрлэл	*Manufacture of paper and paper products*	3 493.3	3 628.7	103.9
Нийтлэх, хэвлэх, дуу бичлэг хийх ажиллагаа	*Publishing, printing and reproduction of recorded media*	5 555.5	4 540.6	81.7
Кокс, шингэн болон цацраг идэвхт түлш үйлдвэрлэл	*Manufacture of coke, refined petroleum products and nuclear fuel*	5 821.2	2 049.4	35.2
Химийн бүтээгдэхүүн үйлдвэрлэл	*Manufacture of chemicals and chemical products*	9 147.5	10 285.1	112.4
Резин болон хуванцар бүтээгдэхүүн үйлдвэрлэл	*Manufacture of rubber and plastics products*	4 478.1	5 447.7	121.7
Төмөрлөг бус эрдэс бодисоор хийсэн эдлэл үйлдвэрлэл	*Production of other non-metallic mineral products*	5 266.8	9 268.3	176.0
Төмрийн үйлдвэрлэл	*Manufacture of basic metals*	32 637.3	21 405.6	65.6
Машин, тоног төхөөрөмжөөс бусад төмөр эдлэл үйлдвэрлэл	*Manufacture of fabricated metal products,except machinery*	72.0	58.1	80.7
Бичиг хэргийн болон тооцоолох техник үйлдвэрлэл	*Manufacture of office accounting and computing*	6 596.2	14 555.4	220.7
Цахилгаан хэрэгсэл үйлдвэрлэл	*Manufacture of electrical apparatus*	2 470.0	25 619.5	1 037.2
Эмнэлгийн багаж хэрэгсэл, нарийн хэмжүүр, хараа зүйн хэрэгсэл, цаг үйлдвэрлэл	*Manufacture of medical precision and optical instruments, watches and clocks*	747.9	725.4	97.0
Тавилга үйлдвэрлэл, боловсруулах үйлдвэрийн бусад	*Manufacture of furniture others*	3 996.1	3 165.2	79.2
Цахилгаан, дулааны эрчим хүч үйлдвэрлэлт, усан хангамж	***Electricity, thermal energy and water supply***	**7 990.6**	**8 463.8**	**105.9**
Цахилгаан, дулаан, уур үйлдвэрлэл	*Electricity, thermal energy, steam*	9 913.9	10 525.6	106.2
Ус ариутгал, усан хангамж	*Collection, purification and distribution of water*	2 030.1	2 050.5	101.0

Тайлбар:
* Нэг ажиллагчид ногдох нийт үйлдвэрлэл (Ажиллагчдын тоо эхний хагас жилийн дунджаар).

Note:
** Gross output per employees (Employment number is the employment average number as first of half year).*

2.3 БҮРТГҮҮЛСЭН АЖИЛГҮЙ ИРГЭДИЙН ТОО, боловсролын түвшингээр, тайлант хугацааны эцэст
NUMBER OF REGISTERED UNEMPLOYED, by educational level, at the end of reference period

Боловсролын түвшингээр	*By educational level*	2008 XII	2009 XII	2010 VI	2010 XII	2011 VI
Бүгд	***Total***	**29 813**	**38 077**	**39 941**	**38 250**	**41 767**
Үүнээс: Эмэгтэй	*Of which: Female*	17 611	21 064	20 647	20 116	21 738
Дээд боловсролтой	*Higher education*	4 734	6 827	6 950	7 267	7 625
Тусгай дунд боловсролтой	*Specialized secondary*	1 917	2 022	2 157	1 920	2 075
Мэргэжлийн анхан шатны	*Technical and vocational training*	2 043	2 249	2 403	2 252	2 452
Бүрэн дунд	*Secondary*	12 553	16 511	17 924	17 298	18 859
Суурь	*Basic*	7 352	9 072	8 877	8 024	9 143
Бага	*Primary*	1 043	1 214	1 427	1 268	1 374
Боловсролгүй	*Uneducated*	171	182	203	221	239

2.4 БҮРТГҮҮЛСЭН АЖИЛГҮЙ ИРГЭДИЙН ТОО, бүс, аймаг, нийслэлээр, жил бүрийн 6 дугаар сарын эцэст
NUMBER OF REGISTERED UNEMPLOYED, by region, aimags and the Capital, at the end of the June of selected years

Аймаг, нийслэл *Aimags and the Capital*	2009 VI	2010 VI	2011 VI	2011 VI / 2010 VI %
Дүн / *Total*	**39 495**	**39 941**	**41 767**	**104.6**
Баруун бүс/ *Western region*	**6 825**	**8 145**	**8 362**	**102.7**
БӨ / *BO*	1 250	1 274	1 360	106.8
ГО / *GO*	1 008	855	825	96.5
ЗА / *ZA*	1 861	2 697	2 561	95.0
УВ / *UV*	2 264	1 861	1 161	62.4
ХО / *KHO*	442	1 458	2 455	168.4
Хангайн бүс/ *Khangai region*	**13 579**	**13 580**	**13 607**	**100.2**
АР / *AR*	1 945	2 163	2 155	99.6
БХ / *BKH*	2 760	3 115	2 211	71.0
БУ / *BU*	1 936	1 242	1 319	106.2
ОР / *OR*	1 945	2 029	1 689	83.2
ӨВ / *OV*	2 633	2 674	4 016	150.2
ХӨ / *KHS*	2 360	2 357	2 217	94.1
Төвийн бүс/ *Central region*	**5 601**	**7 233**	**6 685**	**92.4**
ГС / *GS*	170	136	135	99.3
ДА / *DA*	1 542	1 785	1 981	111.0
ДО / *DO*	432	893	665	74.5
ДУ / *DU*	637	826	909	110.0
ӨМ / *OM*	677	670	568	84.8
СЭ / *SE*	1 206	1 057	1 065	100.8
ТӨ / *TO*	937	1 866	1 362	73.0
Зүүн бүс/ *Eastern region*	**3 395**	**3 067**	**2 900**	**94.6**
ДД / *DD*	705	855	827	96.7
СҮ / *SU*	1 137	1 199	1 110	92.6
ХЭ / *KHE*	1 553	1 013	963	95.1
Улаанбаатар/ *Ulaanbaatar*	**10 095**	**7 916**	**10 213**	**129.0**
УБ / *UB*	10 095	7 916	10 213	129.0

2.5 БҮРТГҮҮЛСЭН АЖИЛГҮЙ ИРГЭДИЙН ТОО, насны бүлгээр, 2011 оны 6 дугаар сарын эцэст
NUMBER OF REGISTERED UNEMPLOYED, by age group, at the end of June 2011

Аймаг, нийслэл / *Aimags and the Capital*	Бүгд / *Total*	Эмэгтэй / *Female*	Үүнээс: Насны бүлгээр / *Of whom: By age group* 16-24	Эмэгтэй / *Female*	25-34	Эмэгтэй / *Female*	35-44	Эмэгтэй / *Female*	45-59	Эмэгтэй / *Female*
Дүн / *Total*	**41 767**	**21 738**	**9 001**	**4 417**	**14 477**	**7 919**	**10 296**	**5 633**	**7 993**	**3 769**
Баруун бүс/ *Western region*	**8 362**	**4 411**	**1 616**	**856**	**3 083**	**1 678**	**2 152**	**1 166**	**1 511**	**711**
БӨ / *BO*	1 360	625	261	112	548	282	325	143	226	88
ГО / *GO*	825	497	171	103	303	187	189	120	162	87
ЗА / *ZA*	2 561	1 325	413	213	958	509	746	405	444	198
УВ / *UV*	1 161	639	295	178	415	234	281	144	170	83
ХО / *KHO*	2 455	1 325	476	250	859	466	611	354	509	255
Хангайн бүс/ *Khangai region*	**13 607**	**7 117**	**2 567**	**1 296**	**4 563**	**2 480**	**3 636**	**2 050**	**2 841**	**1 291**
АР / *AR*	2 155	1 041	464	240	700	349	552	278	439	174
БХ / *BKH*	2 211	1 260	355	190	739	428	535	346	582	296
БУ / *BU*	1 319	588	227	94	430	189	385	193	277	112
ОР / *OR*	1 689	903	438	247	586	324	396	220	269	112
ӨВ / *OV*	4 016	2 068	835	401	1 336	741	1 127	613	718	313
ХӨ / *KHS*	2 217	1 257	248	124	772	449	641	400	556	284
Төвийн бүс/ *Central region*	**6 685**	**3 663**	**1 868**	**949**	**2 347**	**1 443**	**1 501**	**832**	**969**	**439**
ГС / *GS*	135	80	40	18	52	34	27	21	16	7
ДА / *DA*	1 981	1 009	721	358	708	404	331	154	221	93
ДО / *DO*	665	452	181	109	252	206	127	83	105	54
ДУ / *DU*	909	520	210	112	318	197	262	151	119	60
ӨМ / *OM*	568	359	174	93	176	126	132	94	86	46
СЭ / *SE*	1 065	520	213	91	374	194	265	142	213	93
ТӨ / *TO*	1 362	723	329	168	467	282	357	187	209	86
Зүүн бүс/ *Eastern region*	**2 900**	**1 456**	**799**	**395**	**1 158**	**620**	**559**	**281**	**384**	**160**
ДД / *DD*	827	479	204	118	332	191	175	108	116	62
СҮ / *SU*	1 110	676	370	229	515	323	136	82	89	42
ХЭ / *KHE*	963	301	225	48	311	106	248	91	179	56
Улаанбаатар/ *Ulaanbaatar*	**10 213**	**5 091**	**2 151**	**921**	**3 326**	**1 698**	**2 448**	**1 304**	**2 288**	**1 168**
УБ / *UB*	10 213	5 091	2 151	921	3 326	1 698	2 448	1 304	2 288	1 168

2.6 ШИНЭЭР БҮРТГҮҮЛСЭН БОЛОН АЖИЛД ОРСОН АЖИЛГҮЙ ИРГЭДИЙН ТОО, бүс, аймаг нийслэлээр, жил бүрийн эхний хагас жилийн байдлаар
NEWLY REGISTERED UNEMPLOYED AND UNEMPLOYED WHO WERE IN WORK, by region, aimags and the Capital, as a first half of the selected years

Аймаг, нийслэл / *Aimags and the Capital*	Шинээр бүртгүүлсэн ажилгүй иргэд / *Newly registered unemployed* 2009 I-VI	2010 I-VI	2011 I-VI	2011 I-VI / 2009 I-VI %	2011 I-VI / 2010 I-VI %	Бүртгэлтэй ажилгүй иргэдээс ажилд орсон хүн / *Registered unemployed, who were in work* 2009 I-VI	2010 I-VI	2011 I-VI	2011 I-VI / 2009 I-VI %	2011 I-VI / 2010 I-VI %
Дүн / *Total*	**42 100**	**32 024**	**36 698**	**87.2**	**114.6**	**25 329**	**20 388**	**25 627**	**101.2**	**125.7**
Баруун бүс/ *Western region*	**5 361**	**3 658**	**5 261**	**98.1**	**143.8**	**3 981**	**2 818**	**3 215**	**80.8**	**114.1**
БӨ / *BO*	922	629	1 012	109.8	160.9	844	569	785	93.0	138.0
ГО / *GO*	827	409	654	79.1	159.9	803	550	645	80.3	117.3
ЗА / *ZA*	1 207	1 371	1 275	105.6	93.0	702	682	781	111.3	114.5
УВ / *UV*	1 625	679	504	31.0	74.2	656	815	380	57.9	46.6
ХО / *KHO*	780	570	1 816	232.8	318.6	976	202	624	63.9	308.9
Хангайн бүс/ *Khangai region*	**7 980**	**6 123**	**7 359**	**92.2**	**120.2**	**4 857**	**3 847**	**4 423**	**91.1**	**115.0**
АР / *AR*	856	887	959	112.0	108.1	608	543	898	147.7	165.4
БХ / *BKH*	1 426	473	868	60.9	183.5	965	321	591	61.2	184.1
БУ / *BU*	1 313	1 169	1 061	80.8	90.8	347	358	296	85.3	82.7
ОР / *OR*	1 999	1 800	1 616	80.8	89.8	1 706	1 567	1 658	97.2	105.8
ӨВ / *OV*	1 719	1 607	2 499	145.4	155.5	892	901	561	62.9	62.3
ХӨ / *KHS*	667	187	356	53.4	190.4	339	157	419	123.6	266.9
Төвийн бүс/ *Central region*	**6 297**	**6 024**	**6 670**	**105.9**	**110.7**	**4 334**	**3 930**	**5 562**	**128.3**	**141.5**
ГС / *GS*	312	339	599	192.0	176.7	255	226	469	183.9	207.5
ДА / *DA*	1 420	1 287	1 227	86.4	95.3	1 037	1 143	1 019	98.3	89.2
ДО / *DO*	485	558	689	142.1	123.5	222	186	665	299.5	357.5
ДУ / *DU*	398	701	832	209.0	118.7	196	371	655	334.2	176.5
ӨМ / *OM*	831	796	1 011	121.7	127.0	480	595	839	174.8	141.0
СЭ / *SE*	1 342	680	1 142	85.1	167.9	1 114	743	1 075	96.5	144.7
ТӨ / *TO*	1 509	1 663	1 170	77.5	70.4	1 030	666	840	81.6	126.1
Зүүн бүс/ *Eastern region*	**4 245**	**2 870**	**5 144**	**121.2**	**179.2**	**3 017**	**2 278**	**4 188**	**138.8**	**183.8**
ДД / *DD*	845	975	1 474	174.4	151.2	921	850	1 433	155.6	168.6
СҮ / *SU*	1 987	1 310	1 954	98.3	149.2	1 515	1 092	1 694	111.8	155.1
ХЭ / *KHE*	1 413	585	1 716	121.4	293.3	581	336	1 061	182.6	315.8
Улаанбаатар/ *Ulaanbaatar*	**18 217**	**13 349**	**12 264**	**67.3**	**91.9**	**9 140**	**7 515**	**8 239**	**90.1**	**109.6**
УБ / *UB*	18 217	13 349	12 264	67.3	91.9	9 140	7 515	8 239	90.1	109.6

III. НИЙГМИЙН ДААТГАЛ, ХАЛАМЖ
SOCIAL INSURANCE AND WELFARE

3.1 НИЙГМИЙН ДААТГАЛЫН САНГИЙН ОРЛОГО, ЗАРЛАГА, төрлөөр, жил бүрийн эхний хагас жилийн байдлаар
REVENUE AND EXPENDITURE OF SOCIAL INSURANCE FUND, by type, as a first half of the selected years

		2009 I-YI	2010 I-YI	2011 I-YI
Нийгмийн даатгалын сангийн орлого, сая төг	***Revenue of social insurance fund, mln tog***	**253 025.6**	**264 126.1**	**343 036.7**
Үүнээс:	*Of which:*			
Тэтгэврийн даатгалын сангийн	*Retirement insurance fund*	*179 138.7*	185 308.0	243 963.3
Тэтгэмжийн даатгалын сангийн	*Benefit insurance fund*	*18 296.5*	8 657.0	12 418.6
Эрүүл мэндийн даатгалын сангийн	*Health insurance fund*	*37 547.0*	46 371.8	56 923.6
ҮОМШӨ*-ний даатгалын сангийн	*IAOD* insurance fund*	9 853.8	13 147.0	18 206.0
Ажилгүйдлийн даатгалын сангийн	*Unemployment insurance fund*	8 189.6	10 642.3	11 525.2
Нийгмийн даатгалын сангийн зарлага, сая төг	***Expenditure of social insurance fund, mln tog***	**236 454.3**	**241 138.1**	**294 293.3**
Үүнээс:	*Of which:*			
Тэтгэврийн даатгалын сангийн	*Retirement insurance fund*	*172 909.3*	170 118.4	222 914.9
Тэтгэмжийн даатгалын сангийн	*Benefit insurance fund*	*19 525.5*	12 488.3	14 442.5
Эрүүл мэндийн даатгалын сангийн	*Health insurance fund*	*30 692.3*	42 767.6	41 973.4
ҮОМШӨ*-ний даатгалын сангийн	*IAOD* insurance fund*	*9 336.7*	8 878.8	10 570.2
Ажилгүйдлийн даатгалын сангийн	*Unemployment insurance fund*	*3 990.5*	6 885.0	4 392.3

Тайлбар: * ҮОМШӨ-Үйлдвэрлэлийн осол, мэргэжлээс шалтгаалах өвчин

*Note: *Industrial accident and occupational disease*

3.2 НИЙГМИЙН ДААТГАЛД ЗААВАЛ ДААТГУУЛАГЧДЫН ТОО, ОЛГОСОН ТЭТГЭВРИЙН ХЭМЖЭЭ, тэтгэврийн төрлөөр, жил бүрийн эхний хагас жилийн байдлаар
NUMBER OF INSURED PERSONS FOR COMPULSORY SOCIAL INSURANCE AND PENSION ALLOCATED, by types of pension, as a first half of the selected years

		2009 I-YI	2010 I-YI	2011 I-YI
1. Заавал даатгуулагчдын тоо	***Number of insured persons for compulsory insurance***	**487 213**	**493 881**	**516 521**
Үүнээс:	*Of which:*			
Аж ахуйн нэгж, байгууллага	*Establishments & institutions*	300 484	287 328	322 244
Төсөвт байгууллага*	*Government budgetary organization**	186 729	206 553	194 277
2. Олгосон тэтгэвэр, сая төг	***Amount of granted pensions, mln tog***	**165 657.4**	**166 027.9**	**218 453.3**
Үүнээс:	*Of which:*			
Өндөр настны	*Retirement*	*118 485.5*	121 316.0	162 501.5
Хөгжлийн бэрхшээлтэй иргэдийн	*Disabled pensons*	*23 051.7*	21 228.6	26 733.1
Тэжээгчээ алдсаны	*Breadwinner loss pension*	*13 460.6*	12 320.9	14 467.2
Цэргийн	*Military*	*10 659.6*	11 162.4	14 751.5

Эх сурвалж: Улсын нийгмийн даатгалын ерөнхий газрын мэдээ

Source: Report of the State of General Office Social Insurance

Тайлбар: * - Төсөвт байгууллагаас нийгмийн даатгалын шимтгэл төлж байгаа нийт хүний тоонд өөр ажилд шилжсэн, тэтгэвэр тогтоолгосон , ажлаас чөлөөлөгдсөн даатгуулагчдыг хамруулсан болно.

*Note: * - The number of total insurers, who pay social insurance contribution from the budget organizations has included insurers, who shifted to another job, retired and released.*

3.3 НИЙГМИЙН ХАЛАМЖИЙН ҮЙЛЧИЛГЭЭНД ХАМРАГДСАН ХҮНИЙ ТОО, ОЛГОСОН ТЭТГЭВЭР, ТЭТГЭМЖИЙН ХЭМЖЭЭ, төрлөөр, жил бүрийн эхний хагас жилийн байдлаар
NUMBER OF PERSONS RECEIVED SOCIAL WELFARE SERVICES, by type, as a first half of the selected years

		Хүний тоо *Number of persons*			Олгосон тэтгэвэр, тэтгэмж сая.төг *Total allocated pensions mln.tog*		
		2009 I-YI	2010 I-YI	2011 I-YI	2009 I-YI	2010 I-YI	2011 I-YI
1. Нийгмийн халамжийн тэтгэвэр, тэтгэмж	***Social welfare pension and allowance***	**1 290 382**	**171 296**	**166 005**	**59 764.9**	**23 093.8**	**28 837.1**
Халамжийн тэтгэвэр	***Long-term pensions***	**53 180**	**55 680**	**55 540**	**12 054.8**	**12 740.8**	**15 586.3**
Нөхцөлт мөнгөн тэтгэмж	***Conditional cash benefits***	**28 733**	**115 616**	**110 465**	**2 983.4**	**10 353.0**	**13 250.8**
Үүнээс:	*Of which:*						
Жирэмсэн болон нярай, хөхүүл хүүхэдтэй эхчүүдийн тэтгэмж	*Allowances to pregnant or lactating mothers*	-	81 420	85 200	-	6 582.0	8 030.0
Ахмад настныг асарч буй иргэний	*Allowances for people caring elders*	14 381	15 900	9 650	1 470.9	1 825.4	2 441.4
Хөгжлийн бэрхшээлтэй иргэнийг асарч буй иргэний	*Allowances for persons taking care of disabled ones*	12 575	15 594	14 115	1 351.4	1 695.5	2 436.5
Бүтэн өнчин хүүхэд үрчлэн авч өсгөсний тэтгэмж	*Allowances for persons who adopted and brought up of double orphans*	1 777	2 702	1 500	161. 1	250.1	342.9
Улсын төсвөөс олгосон тэтгэмж, тусламж	***Allowances and benefits allocated from state bugdet***	**1 208 469**	**-**	**-**	**44 726.7**	**-**	**-**
2. Нийгмийн халамжийн үйлчилгээ болон хөнгөлөлт	***Social welfare services and mitigations***	**90 062**	**217 631**	**258 828**	**5 691.7**	**16 543.3**	**26 167.5**
Ахмад настнуудад үзүүлсэн хөнгөлөлт , тусламж	*Concessions for the elders*	53 115	47 955	73 500	1 859.7	2 223.8	3 344.2
Хөгжлийн бэрхшээлтэй иргэдэд үзүүлсэн хөнгөлөлт , тусламж	*Concessions for disabled people*	10 695	7 572	18 980	1 131.6	1 218.1	1 527.7
Нийгмийн халамжийн үйлчилгээ	*Social welfare services*	6 155	6 188	11 500	387. 1	516.2	1 342.3
Нийгмийн халамжийн хөнгөлөлт, нөхцөлт мөнгөн тусламж	*Social welfare incentives, conditioned cash benefits*	20 097	149 102	150 338	2 313.3	9 945.7	17 951.4
Алдар цолтой ахмадуудад үзүүлсэн хөнгөлөлт, тусламж	*Benefits for honored elders*	-	6 814	4 510	-	2 639.5	2 001.9
Хүний хөгжил сангийн хишиг	*Human development fund allowances*	-	2 425 000	2 544 248	-	169 750.0	355 045.9

Эх сурвалж: Хөдөлмөр, халамжийн үйлчилгээний газрын мэдээ
Source: Report of the labour and Social Welfare Service Office

IV. ЭРҮҮЛ МЭНД
HEALTH

4.1 ТӨРӨЛТ, ЭХ, ХҮҮХДИЙН ЭНДЭГДЛИЙН ТОО, жил бүрийн эхний хагас жилийн байдлаар
NUMBER OF BIRTHS, MATERNAL AND CHILD DEATHS, in the first half of the selected years

Хугацаа *Periods*		Амаржсан эх *Number of mothers delivered child*	Амьд төрсөн хүүхэд *Live births*	Эхийн эндэгдэл *Maternal deaths*	Нас барсан хүний тоо *Number of deaths*	1 хүртэлх насандаа эндсэн хүүхэд *Infant mortality*	1-5 хүртэлх насандаа эндсэн хүүхэд *Child mortality aged 1-5*
2008	I-XII	63 087	63 262	31	15 115	1 240	240
2009	I-XII	68 544	68 762	56	15 522	1 386	240
2010	I-XII	65 660	65 889	30	17 276	1 275	347
2009	I	5 379	5 398	4	1 292	119	18
	II	4 849	4 872	7	1 114	99	13
	III	6 050	6 065	1	1 305	117	16
	IV	5 712	5 735	5	1 382	145	15
	V	5 737	5 738	6	1 334	115	18
	VI	6 222	6 258	1	1 298	107	21
	I-VI	33 949	34 066	24	7 725	702	101
2010	I	6 097	6 127	6	1 564	137	30
	II	5 122	5 126	1	1 418	106	34
	III	5 604	5 622	1	1 522	140	37
	IV	5 437	5 470	1	1 526	122	37
	V	5 594	5 612	2	1 501	120	36
	VI	5 575	5 609	4	1 436	85	16
	I-VI	33 429	33 566	15	8 967	710	190
2011	I	5 163	5 190	-	1 432	94	16
	II	5 096	5 103	4	1 452	97	22
	III	5 567	5 588	7	1 422	94	23
	IV	5 708	5 800	3	1 371	113	28
	V	6 103	6 108	3	1 520	100	18
	VI	6 057	6 070	-	1 350	109	20
	I-VI	33 694	33 859	17	8 547	607	127
2011 / 2010	I-VI / I-VI %	100.8	100.9	113.3	95.3	85.5	66.8

Эх үүсвэр: Эрүүл мэндийн яамны сар бүрийн мэдээ
Source: Monthly report of the Ministry of Health

4.2 1-5 ХҮРТЭЛХ НАСАНДАА ЭНДСЭН ХҮҮХДИЙН ТОО, бүс, аймаг, нийслэлээр
NUMBER OF CHILD DEATHS AGED 1-5, by regions, aimags and the Capital city

Аймаг, нийслэл *Aimags and the Capital*	1-5 хүртэлх насны хүүхдийн эндэгдэл *Child mortality aged 1-5*			
	2009	2010	2010 I-VI	2011 I-VI
Бүгд/*Total*	**240**	**347**	**190**	**127**
Үүнээс:/*Of which:*				
Баруун бүс	***Western region***			
Дүн/*Sub total*	**68**	**74**	**44**	**18**
БӨ/*BO*	25	25	14	5
ГО/*GO*	12	8	2	1
ЗА/*ZA*	3	10	6	3
УВ/*UV*	14	19	13	4
ХО/*KHO*	14	12	9	5
Хангайн бүс	***Khangai region***			
Дүн/*Sub total*	**42**	**71**	**38**	**29**
АР/*AR*	6	10	5	6
БХ/*BKH*	8	12	9	8
БУ/*BU*	3	4	1	2
ОР/*OR*	3	8	5	3
ӨВ/*OV*	8	13	5	8
ХӨ/*KHS*	14	24	13	2
Төвийн бүс	***Central region***			
Дүн/*Sub total*	**23**	**40**	**26**	**17**
ГС/*GS*	2	1	-	0
ДА/*DA*	6	9	4	4
ДО/*DO*	3	5	5	5
ДУ/*DU*	3	7	4	1
ӨМ/*OM*	3	5	3	2
СЭ/*SE*	4	9	8	4
ТӨ/*TO*	2	4	2	1
Зүүн бүс	***Eastern region***			
Дүн/*Sub total*	**15**	**24**	**13**	**16**
ДД/*DD*	6	7	3	5
СҮ/*SU*	5	5	1	2
ХЭ/*KHE*	4	12	9	9
Улаанбаатар	***Ulaanbaatar***			
УБ/*UB*	**92**	**138**	**69**	**47**

4.3 НЭГ ХҮРТЭЛХ НАСАНДАА ЭНДСЭН ХҮҮХДИЙН ТОО, бүс, аймаг, нийслэлээр
INFANT MORTALITY, by regions, aimags and the Capital city

Аймаг, нийслэл *Aimags and the Capital*	Нэг хүртэлх насны хүүхдийн эндэгдэл *Infant mortality*				1000 амьд төрөлтөд ногдох нялхсын эндэгдэл *Infant mortality rate per 1000 live births*			
	2009	2010	2010 I-VI	2011 I-VI	2009	2010	2010 I-VI	2011 I-VI
Бүгд /*Total*	**1 386**	**1 275**	**710**	**607**	**20**	**19**	**21**	**18**
Үүнээс:/*Of which:*								
		Баруун бүс			***Western region***			
Дүн/*Sub total*	**263**	**241**	**148**	**119**	**25***	**26***	**31***	**26***
БӨ/*BO*	68	55	37	32	27	23	30	27
ГО/*GO*	37	27	16	20	27	21	24	30
ЗА/*ZA*	43	44	19	17	23	27	21	24
УВ/*UV*	73	65	47	26	31	33	46	27
ХО/*KHO*	42	50	29	24	19	24	28	21
		Хангайн бүс			***Khangai region***			
Дүн/*Sub total*	**320**	**320**	**195**	**142**	**23***	**25***	**30***	**22***
АР/*AR*	53	51	35	21	26	26	35	21
БХ/*BKH*	47	50	31	25	23	27	32	24
БУ/*BU*	20	20	12	8	19	20	23	17
ОР/*OR*	39	34	22	17	16	15	19	14
ӨВ/*OV*	68	78	48	29	23	28	35	24
ХӨ/*KHS*	93	87	47	42	29	30	30	27
		Төвийн бүс			***Central region***			
Дүн/*Sub total*	**154**	**138**	**72**	**54**	**16***	**15***	**15***	**12***
ГС/*GS*	8	1	1	2	22	3	6	11
ДА/*DA*	25	20	15	9	10	8	12	7
ДО/*DO*	29	32	12	7	22	25	19	11
ДУ/*DU*	22	19	13	7	20	22	28	19
ӨМ/*OM*	27	26	11	13	21	22	19	21
СЭ/*SE*	26	16	6	7	14	8	6	7
ТӨ/*TO*	17	24	14	9	18	26	29	20
		Зүүн бүс			***Eastern region***			
Дүн/*Sub total*	**101**	**89**	**52**	**48**	**22***	**20***	**23***	**20***
ДД/*DD*	33	37	24	23	17	20	25	23
СҮ/*SU*	22	25	16	13	18	22	27	21
ХЭ/*KHE*	46	27	12	12	29	19	16	16
		Улаанбаатар			***Ulaanbaatar***			
УБ/*UB*	**548**	**487**	**243**	**244**	**18**	**16**	**16**	**15**

Тайлбар: * Бүсийн дунджаар тооцсон болно.
*Note: * Estimated by regional average.*

4.4 ХАЛДВАРТ ӨВЧНӨӨР ӨВЧЛӨГЧДИЙН ТОО, жил бүрийн эхний хагас жилийн байдлаар
NUMBER OF INFECTIOUS DISEASE CASES, in the first half of the selected years

Хугацаа Periods		Халдварт өвчнөөр өвчлөгчид - бүгд Infectious disease cases - total	Вирүст хепатит Viral hepatitis	Сүрьеэ Tuberculosis	Салхин цэцэг Varicella	Цусан суулга Shigellosis	Тэмбүү Syphilis	Гонококкт халдвар Gonococcal infection	Трихомониаз Trichomoniasis
2008	I-XII	43 793	10 404	4 223	2 061	2 353	4 979	6 141	6 528
2009	I-XII	38 859	6 865	4 218	1 654	3 099	4 912	6 350	5 767
2010	I-XII	41 373	9 099	4 213	1 268	3 451	3 937	5 741	4 623
2009	I	2 965	793	277	227	188	364	496	381
	II	2 893	581	312	308	152	405	462	375
	III	3 224	530	431	177	128	407	572	525
	IV	3 661	380	525	249	199	548	554	607
	V	3 404	399	526	227	252	439	473	429
	VI	3 945	394	371	184	372	497	588	610
	I-VI	20 092	3 077	2 442	1 372	1 291	2 660	3 145	2 927
2010	I	2 373	563	307	64	142	334	452	329
	II	2 511	406	295	67	170	246	470	336
	III	2 849	356	500	92	108	352	439	406
	IV	3 630	328	491	73	170	441	623	593
	V	3 923	270	471	91	146	386	554	459
	VI	4 556	272	396	186	336	337	545	439
	I-VI	19 842	2 195	2 460	573	1 072	2 096	3 083	2 562
2011	I	3 050	1 297	269	278	110	259	369	277
	II	3 183	962	347	338	92	379	432	374
	III	3 626	993	439	399	127	336	446	352
	IV	3 769	858	499	480	136	403	452	429
	V	3 485	673	441	466	164	411	490	331
	VI	3 467	668	421	433	239	378	455	365
	I-VI	20 580	5 451	2 416	2 394	868	2 166	2 644	2 128
2011 I-VI / 2010 I-VI	%	103.7	248.3	98.2	417.8	81.0	103.3	85.8	83.1

4.5 ЭМЧЛҮҮЛСЭН БОЛОН НАС БАРСАН ХҮНИЙ ТОО, жил бүрийн эхний хагас жилийн байдлаар
NUMBER OF ADMISSIONS AND DEATHS, in the first half of the selected years

Аймаг, нийслэл *Aimags and the capital*	Эмчлүүлсэн хүний тоо *Number of admissions*			Нас барсан хүний тоо *Deaths*			Үүнээс: Эмнэлэгт нас барсан *Of which: Number of deaths in hospitals*		
	2010 I-VI	2011 I-VI	2011 I-VI / 2010 I-VI %	2010 I-VI	2011 I-VI	2011 I-VI / 2010 I-VI %	2010 I-VI	2011 I-VI	2011 I-VI / 2010 I-VI %
Бүгд /*Total*	**361 190**	**356 783**	**98.8**	**8967**	**8 547**	**95.3**	**2 242**	**2 086**	**93.0**
Үүнээс:/*Of which:*									
		Баруун бүс				***Western region***			
Дүн/*Sub total*	**55 469**	**52 787**	**95.2**	**1 250**	**1 023**	**81.8**	**319**	**256**	**80.3**
БӨ/*BO*	13 808	12 777	92.5	291	256	88.0	67	56	83.6
ГО/*GO*	7 720	8 233	106.6	194	141	72.7	59	51	86.4
ЗА/*ZA*	10 008	9 314	93.1	256	202	78.9	60	49	81.7
УВ/*UV*	10 844	10 567	97.4	282	222	78.7	66	45	68.2
ХО/*KHO*	13 089	11 896	90.9	227	202	89.0	67	55	82.1
		Хангайн бүс				***Khangai region***			
Дүн/*Sub total*	**68 062**	**64 167**	**94.3**	**1 918**	**1 738**	**90.6**	**491**	**403**	**82.1**
АР/*AR*	13 377	12 203	91.2	296	260	87.8	76	72	94.7
БХ/*BKH*	10 122	10 920	107.9	291	257	88.3	102	73	71.6
БУ/*BU*	7 219	6 758	93.6	183	173	94.5	53	39	73.6
ОР/*OR*	8 911	9 034	101.4	316	268	84.8	49	38	77.6
ӨВ/*OV*	12 904	11 128	86.2	362	362	100.0	99	97	98.0
ХӨ/*KHS*	15 529	14 124	91.0	470	418	88.9	112	84	75.0
		Төвийн бүс				***Central region***			
Дүн/*Sub total*	**54 636**	**52 116**	**95.4**	**1 341**	**1 238**	**92.3**	**280**	**235**	**83.9**
ГС/*GS*	2 452	2 375	96.9	24	39	162.5	8	9	112.5
ДА/*DA*	11 982	11 607	96.9	308	283	91.9	69	56	81.2
ДО/*DO*	7 468	7 099	95.1	164	184	112.2	48	35	72.9
ДУ/*DU*	6 129	5 497	89.7	164	116	70.7	36	21	58.3
ӨМ/*OM*	5 334	5 577	104.6	156	161	103.2	40	53	132.5
СЭ/*SE*	12 484	11 397	91.3	287	251	87.5	40	29	72.5
ТӨ/*TO*	8 787	8 564	97.5	238	204	85.7	39	32	82.1
		Зүүн бүс				***Eastern region***			
Дүн/*Sub total*	**24 782**	**23 771**	**95.9**	**672**	**675**	**100.4**	**156**	**146**	**93.6**
ДД/*DD*	9 015	8 781	97.4	275	247	89.8	81	56	69.1
СҮ/*SU*	6 815	6 219	91.3	188	204	108.5	41	46	112.2
ХЭ/*KHE*	8 952	8 771	98.0	209	224	107.2	34	44	129.4
		Улаанбаатар				***Ulaanbaatar***			
УБ/UB	**158 241**	**163 942**	**103.6**	**3 786**	**3 873**	**102.3**	**996**	**1 046**	**105.0**

V. ГЭМТ ХЭРЭГ
CRIME

5.1 УЛСЫН ХЭМЖЭЭНД БҮРТГЭГДСЭН ГЭМТ ХЭРГИЙН ТОО, хэргийн ангилал, төрлөөр, жил бүрийн эхний хагас жилийн байдлаар
NUMBER OF COMMITTED OFFENCES, by classification and types of crime, as a first half of selected years

Хэргийн төрөл	*Types of offences*	2009 I-VI	2010 I-VI	2011 I-VI	2011 I-VI / 2010 I-VI %
Бүртгэгдсэн хэрэг - Бүгд	***Committed offences - Total***	**10,724**	**9,879**	**10,116**	**102.4**
Гэмт хэргийн ангиллаар / *By classification of crime*					
Хөнгөн	*Minor*	3,994	3,973	4,111	103.5
Хүндэвтэр	*Less serious*	5,351	4,642	4,750	102.3
Хүнд	*Serious*	1177	1062	990	93.2
Онц хүнд	*Grave*	202	202	265	131.2
Гэмт хэргийн төрлөөр / *By types of offences*					
Хүний амь бие, эрүүл мэндийн эсрэг гэмт хэрэг	*Crime against human life and health (or physical well-being)*	3,591	3,534	3,459	97.9
Үүнээс:	*Of which:*				
Хүнийг санаатай алах	*Attempted murder*	118	104	119	114.4
Бусдыг болгоомжгүй алах	*Negligent murder*	4	7	13	185.7
Бусдыг амиа хорлоход хүргэх	*Bringing to suicide*	604	512	355	69.3
Бусдын бие махбодид гэмтэл учруулах	*Infliction of a bodily injury*	2,845	2,898	2,957	102.0
Хүний эрх, эрх чөлөө, алдар хүнд, нэр төрийн эсрэг гэмт хэрэг	*Crime against individual's reputation and dignity*	14	24	17	70.8
Хүүхэд, гэр бүл, нийгмийн ёс суртахууны эсрэг гэмт хэрэг	*Crime against child, family and social morals*	189	207	258	124.6
Үүнээс:	*Of which:*				
Хүчин	*Rape*	168	171	216	126.3
Иргэдийн улс төрийн болон бусад эрх, эрх чөлөөний эсрэг гэмт хэрэг	*Crime against political and other rights and freedom of individuals*	17	23	31	134.8
Өмчлөх эрхийн эсрэг гэмт хэрэг	*Crime against the right ownership*	4,921	4,019	3,869	96.3
Үүнээс:	*Of which:*				
Хулгай	*Theft of property*	3,498	2,831	2,792	98.6
Булаалт	*Mugging*	99	87	79	90.8
Дээрэм	*Robbery*	468	298	322	108.1
Залилан	*Fraud*	455	423	377	89.1
Завших, үрэгдүүлэх	*Forgery*	207	193	116	60.1
Үндэсний аюулгүй байдлын эсрэг гэмт хэрэг	*Crime against national security*	65	40	37	92.5
Аж ахуйн эсрэг гэмт хэрэг	*Crime against economic entity*	95	89	68	76.4
Нийгмийн аюулгүй байдлын эсрэг гэмт хэрэг	*Crime against social safety*	771	798	1027	128.7
Үүнээс:	*Of which:*				
Танхайрах	*Hooliganism*	751	763	1002	131.3
Хүн амын эрүүл мэндийн эсрэг гэмт хэрэг	*Crime against population health*	142	180	156	86.7
Байгаль хамгаалах журмын эсрэг гэмт хэрэг	*Crime against environmental protection rules*	167	105	153	145.7
Тээврийн хэрэгслийн хөдөлгөөний аюулгүй байдал, ашиглалтын журмын эсрэг гэмт хэрэг	*Crime against the rules of safety of traffic and use of motor vehicles*	533	652	800	122.7
Захиргааны журмын эсрэг гэмт хэрэг	*Crime against administrative rule*	111	130	142	109.2
Шүүн таслах ажиллагааны эсрэг гэмт хэрэг	*Crime against judicial procedure*	51	24	43	179.2
Албан тушаалын гэмт хэрэг	*Occupational related crime*	50	50	51	102.0
Цэргийн албаны эсрэг гэмт хэрэг	*Crime against military service*	6	3	5	166.7
Компьютерийн мэдээллийн аюулгүй байдлын эсрэг гэмт хэрэг	*Crime against computer information safety*	1	1	-	-

Эх сурвалж: Цагдаагийн ерөнхий газрын мэдээ
Source: *Report of the General Police Department*

5.2 БҮРТГЭГДСЭН ГЭМТ ХЭРГИЙН ТОО, бүс, аймаг, нийслэлээр, хэргийн төрлөөр, жил бүрийн эхний хагас жилийн байдлаар
NUMBER OF COMMITTED OFFENCES, by regions, aimags and the Capital, by types, as a first half of selected years

Аймаг, нийслэл / *Aimags and the Capital*	Бүгд / *Total*		Үүнээс: *Of which:* Хүний амь бие, эрүүл мэндийн эсрэг гэмт хэрэг / *Crime against human life and health (or physical well-being)*		Гэр бүлийн хүчирхийллийн улмаас үйлдэгдсэн гэмт хэрэг / *Crime committed by domestic violence*		Хүүхэд, гэр бүл, нийгмийн ёс суртахууны эсрэг гэмт хэрэг / *Crime against child, family and social morality*		Нийгмийн аюулгүй байдлын эсрэг гэмт хэрэг / *Crime against social safety*		Тээврийн хэрэгслийн хөдөлгөөний аюулгүй байдал, ашиглалтын журмын эсрэг гэмт хэрэг / *Crime against the rules of safety of traffic and use of motor vehicles*		Өмчлөх эрхийн эсрэг гэмт хэрэг / *Crime against the right ownership*	
	2010 I-VI	2011 I-VI	2010 I-VI	2011 I-VI	2010 I-VI	2011 I-VI	2010 I-VI	2011 I-VI	2010 I-VI	2011 I-VI	2010 I-VI	2011 I-VI	2010 I-VI	2011 I-VI
Бүгд / *Total*	**9,879**	**10,116**	**3,534**	**3,459**	**112**	**195**	**207**	**258**	**798**	**1,027**	**652**	**800**	**4,019**	**3,869**
				Баруун бүс				***Western region***						
Дүн / *Subtotal*	**735**	**719**	**266**	**245**	**5**	**4**	**16**	**21**	**54**	**47**	**39**	**39**	**288**	**299**
БӨ/*BO*	182	177	86	76	2	2	1	1	1	2	8	10	67	60
ГО/*GO*	93	68	17	13	-	-	3	3	11	8	3	5	55	38
ЗА/*ZA*	86	131	50	62	2	1	2	4	-	4	3	6	29	50
УВ/*UV*	205	184	61	41	1	1	3	5	26	26	10	8	82	84
ХО/*KHO*	169	159	52	53	-	-	7	8	16	7	15	10	55	67
				Хангайн бүс				***Khangai region***						
Дүн / *Subtotal*	**1,225**	**1,327**	**458**	**436**	**28**	**17**	**35**	**36**	**68**	**78**	**77**	**97**	**494**	**566**
АР/*AR*	224	208	88	55	7	2	2	8	12	7	10	15	97	104
БХ/*BKH*	200	203	61	83	3	-	5	9	23	18	16	18	70	53
БУ/*BU*	118	128	38	35	3	3	3	3	1	8	13	9	46	64
ОР/*OR*	280	259	87	98	8	12	10	4	8	17	19	14	144	110
ӨВ/*OV*	180	234	75	75	5	-	4	5	15	12	14	24	63	96
ХӨ/*KHS*	223	295	109	90	2	-	11	7	9	16	5	17	74	139
				Төвийн бүс				***Central region***						
Дүн / *Subtotal*	**1,604**	**1,641**	**642**	**630**	**21**	**18**	**39**	**61**	**112**	**94**	**106**	**152**	**529**	**531**
ГС/*GS*	68	68	38	31	-	-	3	1	6	7	2	3	16	25
ДА/*DA*	314	319	134	129	1	-	11	12	27	30	12	12	104	114
ДО/*DO*	290	280	125	112	3	2	7	8	16	8	18	33	69	77
ДУ/*DU*	107	111	28	36	2	5	1	4	10	6	4	11	56	49
ӨМ/*OM*	159	174	59	75	5	6	5	8	11	5	15	22	48	48
СЭ/*SE*	385	367	155	136	7	3	8	19	33	25	27	33	118	106
ТӨ/*TO*	281	322	103	111	3	2	4	9	9	13	28	38	118	112
				Зүүн бүс				***Eastern region***						
Дүн / *Subtotal*	**646**	**727**	**154**	**153**	**13**	**10**	**8**	**17**	**85**	**91**	**22**	**54**	**335**	**367**
ДД/*DD*	268	272	78	84	12	8	7	8	39	18	5	24	118	129
СҮ/*SU*	83	91	20	26	1	-	1	1	8	15	4	9	43	33
ХЭ/*KHE*	295	364	56	43	-	2	-	8	38	58	13	21	174	205
				Улаанбаатар				***Ulaanbaatar***						
УБ/*UB*	5,499	5,619	1,978	1,967	45	146	104	122	463	710	398	452	2,294	2,077
Бусад* / *Other**	170	83	36	28	-	-	5	1	16	7	10	6	79	29

Тайлбар: * - Төмөр замын цагдаагийн хэлтэс, Иргэний агаарын тээврийн цагдаагийн хэлтэст бүртгэгдсэн болон Монгол Улсын иргэдийн хилийн чанадад үйлдсэн хэргийг хамааруулав.

*Note: * - Offences recorded by Police divisions of Mongolian Railway and Airlines, and offences committed in abroad by Mongolian citizens.*

5.3 18 БА ТҮҮНЭЭС ДЭЭШ НАСНЫ 10000 ХҮНД НОГДОХ БҮРТГЭГДСЭН ГЭМТ ХЭРГИЙН ТОО, бүс, аймаг, нийслэлээр, жил бүрийн эхний хагас жилийн байдлаар

NUMBER OF OFFENCES PER 10000 POPULATION AGED 18 AND ABOVE, by regions, aimags and the Capital, as a first half of selected years

Аймаг, нийслэл	*Aimags and the Capital*	2009 I-VI	2010 I-VI	2011 I-VI
Улсын дундаж	***National average***	**62**	**55**	**55**
	Баруун бүс	***Western region***		
Дундаж	***Average***	**35**	**32**	**32**
Баян-Өлгий	*Bayan-Olgii*	34	34	34
Говь-Алтай	*Govi-Altai*	22	27	19
Завхан	*Zavkhan*	32	18	28
Увс	*Uvs*	47	45	42
Ховд	*Khovd*	39	34	37
	Хангайн бүс	***Khangai region***		
Дундаж	***Average***	**35**	**34**	**37**
Архангай	*Arkhangai*	36	40	36
Баянхонгор	*Bayankhongor*	44	39	39
Булган	*Bulgan*	42	30	33
Орхон	*Orkhon*	31	45	43
Өвөрхангай	*Ovorkhangai*	29	25	32
Хөвсгөл	*Khovsgol*	35	27	36
	Төвийн бүс	***Central region***		
Дундаж	***Average***	**62**	**54**	**54**
Говьсүмбэр	*Govisumber*	92	74	72
Дархан-Уул	*Darkhan-Uul*	49	50	49
Дорноговь	*Dornogovi*	83	77	71
Дундговь	*Dundgovi*	52	35	37
Өмнөговь	*Omnogovi*	59	49	51
Сэлэнгэ	*Selenge*	64	58	53
Төв	*Tov*	65	48	54
	Зүүн бүс	***Eastern region***		
Дундаж	***Average***	**65**	**50**	**55**
Дорнод	*Dornod*	72	54	54
Сүхбаатар	*Sukhbaatar*	28	23	25
Хэнтий	*Khentii*	88	66	81
	Улаанбаатар	***Ulaanbaatar***		
Улаанбаатар	*Ulaanbaatar*	83	74	70

Тайлбар: - Тухайн оны эхний 18 ба түүнээс дээш насны хүн амаар тооцов.
Note: - The population aged 18 and above in the beginning of the particular year has used in the estimation

5.4 ГЭМТ ХЭРГИЙН УЛМААС УЧИРСАН ХОХИРОЛ, жил бүрийн эхний хагас жилийн байдлаар

CRIME CAUSED OF DAMAGES, as a first half of selected years

сая төг *mln.tog*

Үзүүлэлт	*Indicators*	2009 I-VI	2010 I-VI	2011 I-VI
Учирсан хохирол-Бүгд	***Total damages***	**24 871.1**	**19 890.2**	**14 174.5**
Үүнээс:	*Of which:*			
Төрийн өмчид учирсан	*Damages for state properties*	6 790.6	8 447.8	1 609.9
Хувийн өмчид учирсан	*Damages for private properties*	13 109.1	11 441.5	12 425.5
Нөхөн төлүүлсэн	***Damages were restituted***	**4 290.6**	**3 742.8**	**6 178.2**

5.5 БҮРТГЭГДСЭН ГЭМТ ХЭРЭГТ ХОЛБОГДСОН СЭЖИГТЭН, ЯЛЛАГДАГЧДЫН ТОО, бүс, аймаг, нийслэлээр, жил бүрийн эхний хагас жилийн байдлаар
NUMBER OF OFFENDERS (SUSPECTS AND DEFENDANTS), by regions, aimags and the Capital, by types, as a first half of selected years

Аймаг, нийслэл *Aimags and the Capital*	Хэрэгт холбогдсон нийт сэжигтэн, яллагдагчид *Total number of offenders (suspects & defendants)*				Үүнээс: *Of which:* Хэрэг үйлдэхдээ *Crime committed by*				Ял шийтгэлийн хугацаа дуусаагүй байсан *Period of punishment has not expired*	
	2010 I-VI	2011 I-VI	Эмэгтэй *Female*	18 хүртэлх насны *Below age of 18*	Бүлэглэсэн *Group of people*		Согтуу байсан *Drunk people*			
					2010 I-VI	2011 I-VI	2010 I-VI	2011 I-VI	2010 I-VI	2011 I-VI
Бүгд / *Total*	**8 892**	**9 273**	**1 098**	**684**	**1 847**	**2 087**	**2 463**	**2 424**	**435**	**531**
		Баруун бүс				***Western region***				
Дүн / *Subtotal*	**756**	**730**	**54**	**48**	**236**	**194**	**215**	**185**	**21**	**41**
БӨ/*BO*	180	195	16	23	48	32	49	44	3	-
ГО/*GO*	98	61	1	1	37	20	29	14	7	7
ЗА/*ZA*	78	86	7	5	16	8	15	22	-	-
УВ/*UV*	187	205	13	9	57	77	64	54	6	13
ХО/*KHO*	213	183	17	10	78	57	58	51	5	21
		Хангайн бүс				***Khangai region***				
Дүн / *Subtotal*	**1 197**	**1 315**	**106**	**144**	**388**	**446**	**423**	**464**	**49**	**74**
АР/*AR*	240	214	12	7	93	87	83	90	22	20
БХ/*BKH*	194	188	15	14	34	28	60	40	1	13
БУ/*BU*	116	137	9	11	33	53	21	46	12	25
ОР/*OR*	258	217	34	29	108	61	91	100	12	15
ӨВ/*OV*	195	215	12	32	62	77	87	72	2	1
ХӨ/*KHS*	194	344	24	51	58	140	81	116	-	-
		Төвийн бүс				***Central region***				
Дүн / *Subtotal*	**1 560**	**1 613**	**187**	**106**	**338**	**397**	**590**	**584**	**109**	**97**
ГС/*GS*	70	63	7	4	13	25	34	28	1	3
ДА/*DA*	310	322	49	32	63	67	128	132	36	22
ДО/*DO*	299	308	43	30	53	85	127	116	2	21
ДУ/*DU*	109	90	8	1	28	5	28	39	2	-
ӨМ/*OM*	153	147	16	10	39	38	57	65	18	9
СЭ/*SE*	385	424	45	22	93	130	156	164	46	39
ТӨ/*TO*	234	259	19	7	49	47	60	40	4	3
		Зүүн бүс				***Eastern region***				
Дүн / *Subtotal*	**652**	**638**	**38**	**42**	**265**	**242**	**196**	**182**	**54**	**48**
ДД/*DD*	231	252	9	17	77	91	83	76	18	6
СҮ/*SU*	90	80	3	-	33	15	16	22	1	-
ХЭ/*KHE*	331	306	26	25	155	136	97	84	35	42
		Улаанбаатар				***Ulaanbaatar***				
УБ/*UB*	4 574	4 899	695	341	579	795	1 016	999	199	270
Бусад* / *Other**	153	78	18	3	41	13	23	10	3	1

Тайлбар: * - Төмөр замын цагдаагийн хэлтэс, Иргэний агаарын тээврийн цагдаагийн хэлтэст бүртгэгдсэн болон Монгол Улсын иргэдийн хилийн чанадад үйлдсэн хэргийг хамааруулав.

*Note: * - Offences recorded by Police divisions of Mongolian Railway and Airlines, and offences committed in abroad by Mongolian citizens.*

Гэмт хэргийн улмаас гэмтсэн, нас барсан хүний тоо, жил бүрийн эхний хагас жилд
Number of injured and died people caused by offences, as a first half of selected years

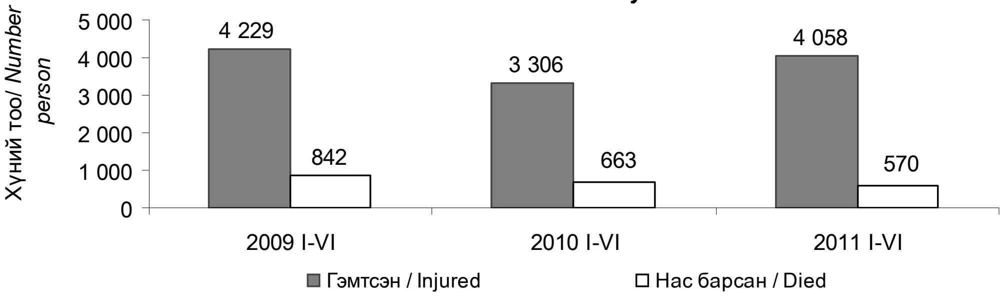

VI. ДОТООДЫН НИЙТ БҮТЭЭГДЭХҮҮН

GROSS DOMESTIC PRODUCT

6.1 ДОТООДЫН НИЙТ БҮТЭЭГДЭХҮҮН (ДНБ), салбараар, оны үнээр
GROSS DOMESTIC PRODUCT(GDP), by divisions, at current prices

сая төг. *mln. tog.*

Салбар	*Divisions*	2008	2009	2010	2009/2008 %	2010/2009 %
ДНБ	***GDP***	**6 555 569.7**	**6 590 637.1**	**8 414 504.6**	**100.5**	**127.7**
Хөдөө аж ахуй, ойн аж ахуй, загас барилт, ан агнуур	*Agriculture, forestry and fishing*	1 259 660.8	1 177 380.3	1 202 155.6	93.5	102.1
Уул уурхай, олборлолт	*Mining and quarrying*	1 324 247.7	1 285 899.7	1 913 040.1	97.1	148.8
Боловсруулах үйлдвэрлэл	*Manufacturing*	430 179.4	425 000.6	539 836.0	98.8	127.0
Цахилгаан, хий, уур, агааржуулалтын хангамж	*Electricity, gas, steam and air conditioning supply*	119 968.0	157 422.9	190 211.6	131.2	120.8
Усан хангамж; бохир ус, хог, хаягдлын менежмент болон цэвэрлэх үйл ажиллагаа	*Water supply; sewerage, waste management and remediation activities*	26 015.0	26 356.8	30 200.2	101.3	114.6
Барилга	*Construction*	122 051.0	86 238.7	107 201.6	70.7	124.3
Бөөний болон жижиглэн худалдаа; машин, мотоциклийн засвар үйлчилгээ	*Wholesale and retail trade; repair of motor vehicles and motorcycles*	472 226.5	432 646.2	696 502.6	91.6	161.0
Тээвэр ба агуулахын үйл ажиллагаа	*Transportation and storage*	419 323.2	546 745.5	645 747.5	130.4	118.1
Байр, сууц болон хоол хүнсээр үйлчлэх үйл ажиллагаа	*Accommodation and food service activities*	38 971.4	43 680.8	47 522.9	112.1	108.8
Мэдээлэл, холбоо	*Information and communication*	221 339.0	215 504.0	245 884.3	97.4	114.1
Санхүүгийн болон даатгалын үйл ажиллагаа	*Financial and insurance activities*	236 327.4	212 724.0	239 607.2	90.0	112.6
Үл хөдлөх хөрөнгийн үйл ажиллагаа	*Real estate activities*	345 984.2	479 635.3	554 498.9	138.6	115.6
Мэргэжлийн, шинжлэх ухаан болон техникийн үйл ажиллагаа	*Professional, scientific and technical activities*	76 694.6	65 655.8	69 976.0	85.6	106.6
Захиргааны болон дэмжлэг үзүүлэх үйл ажиллагаа	*Administrative and support service activities*	98 499.8	88 804.4	88 090.4	90.2	99.2
Төрийн удирдлага ба батлан хамгаалах үйл ажиллагаа, албан журмын нийгмийн хамгаалал	*Public administration and defence; compulsory social security*	247 723.6	267 246.3	303 036.1	107.9	113.4
Боловсрол	*Education*	272 562.3	312 138.4	336 646.3	114.5	107.9
Хүний эрүүл мэнд ба нийгмийн үйл ажиллагаа	*Human health and social work activities*	119 817.4	123 042.0	143 194.3	102.7	116.4
Урлаг, үзвэр, тоглоом наадам	*Arts, entertainment and recreation*	23 211.4	27 876.2	31 064.1	120.1	111.4
Үйлчилгээний бусад үйл ажиллагаа	*Other service activities*	27 950.0	24 871.5	26 473.7	89.0	106.4
Бүтээгдэхүүний цэвэр татвар	*Net taxes on products*	672 817.0	591 767.8	1 003 615.1	88.0	169.6

6.2 ҮЙЛДВЭРЛЭЛИЙН АРГААР ТООЦСОН ДОТООДЫН НИЙТ БҮТЭЭГДЭХҮҮН, салбараар, 2005 оны зэрэгцүүлэх үнээр
GROSS DOMESTIC PRODUCT BY PRODUCTION APPROACH, by divisions, at 2005 constant prices

сая төг. *mln. tog.*

Салбар	*Divisions*	2008	2009	2010	2009/2008 %	2010/2009 %
ДНБ	***GDP***	**3 963 960.0**	**3 913 673.2**	**4 162 784.9**	**98.7**	**106.4**
Хөдөө аж ахуй, ойн аж ахуй, загас барилт, ан агнуур	*Agriculture, forestry and fishing*	768 399.4	796 318.3	664 150.1	103.6	83.4
Уул уурхай, олборлолт	*Mining and quarrying*	672 649.2	711 478.9	736 944.1	105.8	103.6
Боловсруулах үйлдвэрлэл	*Manufacturing*	257 538.2	234 276.8	248 573.0	91.0	106.1
Цахилгаан, хий, уур, агааржуулалтын хангамж	*Electricity, gas, steam and air conditioning supply*	90 303.7	96 023.7	96 144.1	106.3	100.1
Усан хангамж; бохир ус, хог, хаягдлын менежмент болон цэвэрлэх үйл ажиллагаа	*Water supply; sewerage, waste management and remediation activities*	16 539.3	17 333.8	16 640.1	104.8	96.0
Барилга	*Construction*	78 397.1	51 716.6	60 225.6	66.0	116.5
Бөөний болон жижиглэн худалдаа; машин, мотоциклийн засвар үйлчилгээ	*Wholesale and retail trade; repair of motor vehicles and motorcycles*	315 490.3	278 185.3	387 486.2	88.2	139.3
Тээвэр ба агуулахын үйл ажиллагаа	*Transportation and storage*	425 540.7	459 404.4	491 459.4	108.0	107.0
Байр, сууц болон хоол хүнсээр үйлчлэх үйл ажиллагаа	*Accommodation and food service activities*	25 539.8	24 669.4	23 307.0	96.6	94.5
Мэдээлэл, холбоо	*Information and communication*	157 640.1	169 469.7	180 325.1	107.5	106.4
Санхүүгийн болон даатгалын үйл ажиллагаа	*Financial and insurance activities*	169 610.9	143 092.9	143 563.3	84.4	100.3
Үл хөдлөх хөрөнгийн үйл ажиллагаа	*Real estate activities*	180 334.4	195 502.6	195 850.6	108.4	100.2
Мэргэжлийн, шинжлэх ухаан болон техникийн үйл ажиллагаа	*Professional, scientific and technical activities*	27 355.3	30 391.8	41 916.8	111.1	137.9
Захиргааны болон дэмжлэг үзүүлэх үйл ажиллагаа	*Administrative and support service activities*	54 818.8	59 911.0	52 767.7	109.3	88.1
Төрийн удирдлага ба батлан хамгаалах үйл ажиллагаа, албан журмын нийгмийн хамгаалал	*Public administration and defence; compulsory social security*	70 979.8	75 588.6	76 079.9	106.5	100.7
Боловсрол	*Education*	96 087.4	100 168.8	99 089.4	104.2	98.9
Хүний эрүүл мэнд ба нийгмийн үйл ажиллагаа	*Human health and social work activities*	46 581.0	47 910.3	50 138.4	102.9	104.7
Урлаг, үзвэр, тоглоом наадам	*Arts, entertainment and recreation*	9 882.0	9 315.0	11 475.0	94.3	123.2
Үйлчилгээний бусад үйл ажиллагаа	*Other service activities*	20 118.5	18 961.2	16 719.6	94.2	88.2
Бүтээгдэхүүний цэвэр татвар	*Net taxes on products*	480 154.2	393 954.1	569 929.4	82.0	144.7

6.3 ДОТООДЫН НИЙТ БҮТЭЭГДЭХҮҮНИЙ ЖИЛИЙН ЦЭВЭР ӨСӨЛТ, БУУРАЛТ, салбараар
ANNUAL CHANGE OF GROSS DOMESTIC PRODUCT, by divisions

сая төг. *mln. tog.*

Салбар	*Divisions*	2008	2009	2010
ДНБ	***GDP***	**8.9**	**-1.3**	**6.4**
Хөдөө аж ахуй, ойн аж ахуй, загас барилт, ан агнуур	*Agriculture, forestry and fishing*	4.7	3.6	-16.6
Уул уурхай, олборлолт	*Mining and quarrying*	-1.6	5.8	3.6
Боловсруулах үйлдвэрлэл	*Manufacturing*	2.7	-9.0	6.1
Цахилгаан, хий, уур, агааржуулалтын хангамж	*Electricity, gas, steam and air conditioning supply*	8.1	6.3	0.1
Усан хангамж; бохир ус, хог, хаягдлын менежмент болон цэвэрлэх үйл ажиллагаа	*Water supply; sewerage, waste management and remediation activities*	8.7	4.8	-4.0
Барилга	*Construction*	-13.8	-34.0	16.5
Бөөний болон жижиглэн худалдаа; машин, мотоциклийн засвар үйлчилгээ	*Wholesale and retail trade; repair of motor vehicles and motorcycles*	15.0	-11.8	39.3
Тээвэр ба агуулахын үйл ажиллагаа	*Transportation and storage*	19.3	8.0	7.0
Байр, сууц болон хоол хүнсээр үйлчлэх үйл ажиллагаа	*Accommodation and food service activities*	5.8	-3.4	-5.5
Мэдээлэл, холбоо	*Information and communication*	19.0	7.5	6.4
Санхүүгийн болон даатгалын үйл ажиллагаа	*Financial and insurance activities*	30.4	-15.6	0.3
Үл хөдлөх хөрөнгийн үйл ажиллагаа	*Real estate activities*	8.3	8.4	0.2
Мэргэжлийн, шинжлэх ухаан болон техникийн үйл ажиллагаа	*Professional, scientific and technical activities*	62.5	11.1	37.9
Захиргааны болон дэмжлэг үзүүлэх үйл ажиллагаа	*Administrative and support service activities*	33.5	9.3	-11.9
Төрийн удирдлага ба батлан хамгаалах үйл ажиллагаа, албан журмын нийгмийн хамгаалал	*Public administration and defence; compulsory social security*	3.1	6.5	0.6
Боловсрол	*Education*	6.3	4.2	-1.1
Хүний эрүүл мэнд ба нийгмийн үйл ажиллагаа	*Human health and social work activities*	4.7	2.9	4.7
Урлаг, үзвэр, тоглоом наадам	*Arts, entertainment and recreation*	14.1	-5.7	23.2
Үйлчилгээний бусад үйл ажиллагаа	*Other service activities*	14.1	-5.8	-11.8
Бүтээгдэхүүний цэвэр татвар	*Net taxes on products*	17.2	-18.0	44.7

6.4 ДОТООДЫН НИЙТ БҮТЭЭГДЭХҮҮНИЙ САЛБАРЫН БҮТЭЦ, салбараар, оны үнээр
INDUSTRIAL COMPOSITION OF GROSS DOMESTIC PRODUCT, by sectors, at current prices

дүнд харьцсан хувь *percentage to total*

Салбар	*Sectors*	2008	2009	2010
ДНБ	***GDP***	**100.0**	**100.0**	**100.0**
Хөдөө аж ахуй, ойн аж ахуй, загас барилт, ан агнуур	*Agriculture, forestry and fishing*	19.2	17.9	14.3
Уул уурхай, олборлолт	*Mining and quarrying*	20.6	19.8	23.8
Боловсруулах үйлдвэрлэл	*Manufacturing*	8.3	8.3	8.4
Цахилгаан, хий, уур, агааржуулалтын хангамж	*Electricity, gas, steam and air conditioning supply*	1.8	2.4	2.5
Усан хангамж; бохир ус, хог, хаягдлын менежмент болон цэвэрлэх үйл ажиллагаа	*Water supply; sewerage, waste management and remediation activities*	0.4	0.4	0.4
Барилга	*Construction*	2.5	1.6	1.8
Бөөний болон жижиглэн худалдаа; машин, мотоциклийн засвар үйлчилгээ	*Wholesale and retail trade; repair of motor vehicles and motorcycles*	13.7	12.2	15.7
Тээвэр ба агуулахын үйл ажиллагаа	*Transportation and storage*	6.5	8.3	7.4
Байр, сууц болон хоол хүнсээр үйлчлэх үйл ажиллагаа	*Accommodation and food service activities*	0.7	0.8	0.7
Мэдээлэл, холбоо	*Information and communication*	3.9	3.8	3.3
Санхүүгийн болон даатгалын үйл ажиллагаа	*Financial and insurance activities*	3.6	3.3	2.9
Үл хөдлөх хөрөнгийн үйл ажиллагаа	*Real estate activities*	5.3	7.3	6.6
Мэргэжлийн, шинжлэх ухаан болон техникийн үйл ажиллагаа	*Professional, scientific and technical activities*	1.2	1.1	0.9
Захиргааны болон дэмжлэг үзүүлэх үйл ажиллагаа	*Administrative and support service activities*	1.6	1.4	1.1
Төрийн удирдлага ба батлан хамгаалах үйл ажиллагаа, албан журмын нийгмийн хамгаалал	*Public administration and defence; compulsory social security*	3.8	4.1	3.6
Боловсрол	*Education*	4.2	4.7	4.0
Хүний эрүүл мэнд ба нийгмийн үйл ажиллагаа	*Human health and social work activities*	1.8	1.9	1.7
Урлаг, үзвэр, тоглоом наадам	*Arts, entertainment and recreation*	0.4	0.4	0.4
Үйлчилгээний бусад үйл ажиллагаа	*Other service activities*	0.4	0.4	0.3

6.5 ДОТООДЫН НИЙТ БҮТЭЭГДЭХҮҮН (ДНБ), эцсийн ашиглалтын аргаар, оны үнээр
GROSS DOMESTIC PRODUCT(GDP), by expenditure approach, at current prices

сая төг. *mln. tog.*

		2008	2009	2010	2010/2009 %
ДНБ	***GDP***	**6 639 320.4**	**6 568 403.4**	**8 459 564.2**	**128.8**
Эцсийн хэрэглээ	*Final consumption*	4 646 283.1	4 781 471.6	5 670 767.9	118.6
Нийт хуримтлал	*Gross capital formation*	2 856 008.6	2 265 264.3	3 432 671.2	151.5
Цэвэр экспорт	*Net export*	- 862 971.3	- 478 332.5	- 643 874.8	134.6

6.6 ДОТООДЫН НИЙТ БҮТЭЭГДЭХҮҮН (ДНБ), эцсийн ашиглалтын аргаар, 2005 оны зэрэгцүүлэх үнээр *
*GROSS DOMESTIC PRODUCT(GDP), by expenditure approach, at 2005 constant prices **

сая төг. *mln. tog.*

		2008	2009	2010	2010/2009 %
ДНБ	***GDP***	**3 979 280.1**	**3 929 126.4**	**4 183 013.8**	**106.5**
Эцсийн хэрэглээ	*Final consumption*	3 165 834.3	3 071 911.9	3 421 508.5	111.4
Нийт хуримтлал	*Gross capital formation*	1 833 294.9	1 286 603.4	1 754 646.8	136.4
Цэвэр экспорт	*Net export*	-1 019 849.0	- 429 389.0	- 993 141.5	231.3

Тайлбар: * Туршилт тооцоо
*Note: * Experimental estimates*

VII. ҮНЭ
PRICES

7.1 ХЭРЭГЛЭЭНИЙ ҮНИЙН УЛСЫН ИНДЕКС, бүлгийн дүнгээр
NATIONAL CONSUMER PRICE INDEX, by group

хувь *percentage*

Хугацаа *Periods*		Ерөнхий индекс *Overall index*	Хүнсний бараа, ундаа, ус *Food and non-alcoholic beverages*	Согтууруулах ундаа, тамхи *Alcoholic beverages, tobacco*	Хувцас, бөс бараа, гутал *Clothing, footwear and cloth*	Орон сууц, ус, цахилгаан, түлш *Housing, water, electricity and fuels*	Гэр ахуйн тавилга, гэр ахуйн бараа *Furnishings, household equipment*	Эм, тариа, эмнэлгийн үйлчилгээ *Health*	Тээвэр *Transport*	Холбооны хэрэгсэл, шуудангийн үйлчилгээ *Communi-cation*	Амралт, чөлөөт цаг, соёлын бараа, үйлчилгээ *Recreation and culture*	Боловсролын үйлчилгээ *Education*	Зочид буудал, зоогийн газар, дотуур байр *Restaurants and hotels*	Бусад бараа, үйлчилгээ *Miscellaneous goods & services*
			Өмнөх сартай харьцуулснаар							***Previous month=100***				
2011	**I**	**103.0**	106.3	101.8	100.7	100.3	100.8	100.0	100.1	100.0	100.2	100.0	101.1	100.2
	II	**100.5**	100.6	100.1	101.0	99.6	100.3	100.5	101.3	100.0	100.7	100.0	100.2	100.2
	III	**99.2**	97.8	100.2	100.8	99.7	100.5	100.3	100.2	100.0	100.8	100.0	101.1	101.1
	IV	**99.8**	99.0	100.1	101.3	99.7	101.1	100.4	100.0	100.0	100.8	100.0	100.4	100.1
	V	**101.8**	102.7	100.1	100.4	103.6	100.8	100.4	101.5	100.3	101.4	100.0	100.1	100.9
	VI	**100.4**	98.6	100.1	100.4	100.9	101.5	100.1	108.4	100.0	101.3	100.0	100.0	101.4
			Өмнөх оны жилийн эцэстэй харьцуулснаар							***Since beginning of the year***				
2011	**I**	**103.0**	106.3	101.8	100.7	100.3	100.8	100.0	100.1	100.0	100.2	100.0	101.1	100.2
	II	**103.5**	106.9	101.9	101.7	99.9	101.1	100.5	101.4	100.0	100.9	100.0	101.3	100.4
	III	**102.7**	104.6	102.0	102.4	99.6	101.7	100.8	101.5	100.0	101.7	100.0	102.4	101.4
	IV	**102.5**	103.5	102.1	103.7	99.2	102.8	101.2	101.5	100.0	102.5	100.0	102.8	101.6
	V	**104.3**	106.4	102.1	104.1	102.9	103.6	101.6	103.0	100.3	103.9	100.0	102.9	102.5
	VI	**104.7**	104.9	102.2	104.5	103.8	105.1	101.7	111.7	100.3	105.3	100.0	103.0	103.9
			Өмнөх оны мөн үетэй харьцуулснаар							***Compared with the same period of previous year***				
2011	**I**	**113.8**	120.5	105.8	110.3	111.2	107.1	101.9	101.4	114.3	102.4	118.8	110.3	104.5
	II	**111.0**	114.1	105.6	109.7	110.9	106.3	102.3	103.6	105.4	102.5	118.8	107.5	103.6
	III	**108.0**	107.1	106.0	110.4	111.8	106.4	102.3	102.9	100.7	103.1	118.8	108.2	103.8
	IV	**105.5**	101.6	105.7	111.1	111.8	106.7	102.8	102.9	100.5	103.7	118.8	108.3	103.4
	V	**104.2**	98.2	105.2	110.9	115.3	107.3	102.7	103.5	100.9	104.9	118.8	107.4	104.4
	VI	**106.2**	100.9	105.3	111.4	112.5	108.0	102.2	112.0	100.2	106.8	118.8	106.4	106.1

7.2. ХЭРЭГЛЭЭНИЙ ҮНИЙН УЛСЫН ИНДЕКС, бүлгээр, 2011 оны 6 дугаар сард, өмнөх сартай харьцуулснаар
NATIONAL CONSUMER PRICE INDEX by group, for June 2011, compared with previous month

хувь *percentage*

Аймаг, нийслэл *Aimag and the Capital*	**Ерөнхий индекс** ***Overall index***	Хүнсний бараа, ундаа, ус *Food and non-alcoholic beverages*	Согтууруулах ундаа, тамхи *Alcoholic beverages, tobacco*	Хувцас, бөс бараа, гутал *Clothing, footwear and cloth*	Орон сууц, ус, цахилгаан, түлш *Housing, water, electricity and fuels*	Гэр ахуйн тавилга, гэр ахуйн бараа *Furnishings, household equipment*	Эм, тариа, эмнэлгийн үйлчилгээ *Health*	Тээвэр *Transport*	Холбооны хэрэгсэл, шуудангийн үйлчилгээ *Communi-cation*	Амралт, чөлөөт цаг, соёлын бараа, үйлчилгээ *Recreation and culture*	Боловс-ролын үйлчилгээ *Education*	Зочид буудал, зоогийн газар, дотуур байр *Restaurants and hotels*	Бусад бараа, үйлчилгээ *Miscellaneous goods & services*
Улсын дүн *National*	**100.4**	**98.6**	**100.1**	**100.4**	**100.9**	**101.5**	**100.1**	**108.4**	**100.0**	**101.3**	**100.0**	**100.0**	**101.4**
			Баруун бүс						***Western region***				
БӨ/BO	**98.5**	95.2	100.0	100.0	100.0	100.0	101.0	102.7	100.0	100.2	100.0	100.0	100.0
ГО/GO	**100.1**	97.1	100.0	100.0	100.0	100.0	100.0	107.2	100.0	100.0	100.0	100.0	100.0
ЗА/ZA	**96.8**	92.4	100.2	99.9	102.6	101.6	100.0	101.4	100.0	100.0	100.0	100.0	102.1
УВ/UV	**97.5**	91.5	99.6	100.4	102.4	100.0	100.0	106.0	100.0	100.0	100.0	100.0	100.0
ХО/KHO	**99.9**	99.2	100.0	100.0	100.0	100.0	100.0	104.2	100.0	100.0	100.0	100.0	100.0
			Хангайн бүс						***Khangai region***				
АР/AR	**99.3**	96.9	101.5	103.8	100.0	99.4	100.5	103.5	100.0	102.3	100.0	100.2	109.0
БХ/BKH	**98.2**	95.2	100.0	100.0	100.3	100.0	100.0	108.1	100.0	100.0	100.0	100.0	107.6
БУ/BU	**98.7**	94.8	100.8	100.0	100.7	100.0	100.0	108.6	100.0	100.0	100.0	100.0	100.0
ОР/OR	**99.3**	97.6	100.0	100.0	100.0	100.3	100.0	101.9	100.0	100.0	100.0	100.0	100.0
ӨВ/OV	**97.6**	93.1	100.0	99.0	100.4	103.8	100.0	108.1	100.0	100.0	100.0	100.0	101.0
ХӨ/KHS	**98.4**	91.0	100.0	102.4	100.4	108.1	100.0	103.6	100.0	100.1	100.0	100.0	100.1
			Төвийн бүс						***Central region***				
ГС/GS	**99.0**	97.4	100.0	100.3	102.6	100.0	100.0	101.0	100.0	100.0	100.0	100.0	101.7
ДА/DA	**100.1**	100.5	100.3	100.2	98.2	100.0	100.0	102.5	100.0	100.0	100.0	100.0	100.0
ДО/DO	**100.3**	100.0	100.0	100.1	100.0	100.0	100.0	104.9	100.0	100.0	100.0	100.0	100.0
ДУ/DU	**100.8**	98.0	100.0	100.7	102.4	100.7	100.0	109.6	100.0	100.0	100.0	100.0	100.0
ӨМ/OM	**101.2**	101.3	99.4	100.4	100.0	100.5	100.0	103.7	100.0	100.0	100.0	100.0	99.6
СЭ/SE	**100.3**	100.4	100.0	100.0	100.0	100.0	100.0	103.9	100.0	100.0	100.0	100.0	100.0
ТӨ/TO	**100.1**	97.1	100.0	101.1	98.8	102.1	100.0	113.6	100.0	100.0	100.0	100.0	100.0
			Зүүн бүс						***East region***				
ДД/DD	**97.5**	93.9	100.0	100.3	100.5	100.8	100.0	105.9	100.0	100.0	100.0	100.0	101.4
СҮ/SU	**99.2**	96.6	100.0	100.0	100.7	100.0	100.0	105.6	100.0	100.0	100.0	100.0	100.0
ХЭ/KHE	**97.1**	91.0	100.0	100.4	100.0	101.1	100.0	103.3	100.7	100.0	100.0	102.6	102.3
			Улаанбаатар						***Ulaanbaatar***				
УБ/UB	**102.8**	102.5	100.0	101.4	101.7	101.3	100.0	112.8	100.0	102.9	100.0	100.0	101.8

7.3. ХЭРЭГЛЭЭНИЙ ҮНИЙН УЛСЫН ИНДЕКС, бүлгээр, 2011 оны 6 дугаар сард, өмнөх оны жилийн эцэстэй харьцуулснаар
NATIONAL CONSUMER PRICE INDEX for June 2011, by group, compared with the end of previous year

хувь *percentage*

Аймаг, нийслэл *Aimag and the Capital*	**Ерөнхий индекс** ***Overall index***	Хүнсний бараа, ундаа, ус *Food and non-alcoholic beverages*	Согтууруулах ундаа, тамхи *Alcoholic beverages, tobacco*	Хувцас, бөс бараа, гутал *Clothing, footwear and cloth*	Орон сууц, ус, цахилгаан, түлш *Housing, water, electricity and fuels*	Гэр ахуйн тавилга, гэр ахуйн бараа *Furnishings, household equipment*	Эм, тариа, эмнэлгийн үйлчилгээ *Health*	Тээвэр *Transport*	Холбооны хэрэгсэл, шуудангийн үйлчилгээ *Communi-cation*	Амралт, чөлөөт цаг, соёлын бараа, үйлчилгээ *Recreation and culture*	Боловсролын үйлчилгээ *Education*	Зочид буудал, зоогийн газар, дотуур байр *Restaurants and hotels*	Бусад бараа, үйлчилгээ *Miscellaneous goods & services*
Улсын дүн ***National***	**104.7**	**104.9**	**102.2**	**104.5**	**103.8**	**105.1**	**101.7**	**111.7**	**100.3**	**105.3**	**100.0**	**103.0**	**103.9**
			Баруун бүс						***Western region***				
БӨ/BO	**103.0**	100.9	105.1	107.4	105.4	99.6	94.7	106.8	100.0	100.2	100.0	100.0	100.0
ГО/GO	**101.7**	99.0	101.0	101.9	96.5	100.6	100.0	112.0	100.0	100.9	100.0	100.0	99.7
ЗА/ZA	**98.4**	91.1	99.9	104.7	104.4	118.7	110.8	103.4	100.0	106.1	100.0	100.0	114.5
УВ/UV	**99.3**	89.1	99.4	109.6	108.0	104.4	101.4	111.0	100.0	107.3	100.0	102.4	103.1
ХО/KHO	**106.0**	110.7	100.5	100.0	100.0	100.0	100.0	106.9	100.0	100.0	100.0	100.0	101.2
			Хангайн бүс						***Khangai region***				
АР/AR	**106.1**	106.3	105.8	108.7	100.9	111.9	102.0	105.3	100.0	106.1	100.0	100.2	114.5
БХ/BKH	**100.9**	99.0	100.0	103.0	100.9	100.0	100.0	111.7	100.0	100.0	100.0	100.0	107.6
БУ/BU	**104.1**	103.2	104.4	100.3	114.7	100.2	100.0	113.4	100.0	100.0	100.0	100.0	100.0
ОР/OR	**104.7**	111.2	100.7	100.3	103.6	100.5	102.6	102.1	99.4	102.8	100.0	107.1	100.5
ӨВ/OV	**102.9**	102.3	100.4	101.8	100.9	106.1	95.4	116.6	100.0	100.0	100.0	100.0	101.0
ХӨ/KHS	**102.3**	95.4	99.0	107.6	102.5	114.8	100.2	110.8	100.0	101.5	100.0	101.1	102.0
			Төвийн бүс						***Central region***				
ГС/GS	**105.2**	105.6	100.3	100.1	112.3	100.0	100.0	101.4	100.0	100.0	100.0	100.0	101.7
ДА/DA	**104.8**	106.6	99.4	101.7	106.6	100.8	99.4	103.4	100.0	100.0	100.0	100.0	101.8
ДО/DO	**113.3**	119.9	99.5	101.1	102.6	100.0	99.9	112.8	100.0	100.0	100.0	128.0	100.0
ДУ/DU	**104.3**	102.4	99.2	105.0	102.5	104.6	100.5	116.3	100.0	106.8	100.0	106.1	101.0
ӨМ/OM	**106.8**	111.0	101.2	104.8	99.5	106.4	105.7	107.3	100.0	97.8	100.0	100.9	111.1
СЭ/SE	**102.8**	105.4	105.6	100.0	100.5	101.9	100.0	105.0	100.0	100.0	100.0	100.0	100.0
ТӨ/TO	**102.5**	101.5	99.8	103.4	94.7	100.8	107.9	116.9	100.0	124.4	100.0	100.0	95.5
			Зүүн бүс						***East region***				
ДД/DD	**101.5**	99.1	99.9	104.8	100.6	111.4	104.1	108.0	100.0	106.3	100.0	116.0	108.3
СҮ/SU	**102.7**	100.0	102.1	101.3	102.0	106.5	100.0	116.6	100.0	100.0	100.0	102.2	106.1
ХЭ/KHE	**101.8**	96.8	100.3	109.1	102.0	105.9	100.0	107.6	100.7	109.6	100.0	102.6	104.1
			Улаанбаатар						***Ulaanbaatar***				
УБ/UB	**107.2**	108.8	105.1	106.2	104.7	105.7	102.7	114.7	100.6	107.4	100.0	102.5	104.7

7.4. ХЭРЭГЛЭЭНИЙ ҮНИЙН УЛСЫН ИНДЕКС, бүлгээр, 2011 оны 6 дугаар сард, өмнөх оны мөн үетэй харьцуулснаар
NATIONAL CONSUMER PRICE INDEX for June 2011, by group, compared the same period of previous year

хувь *percentage*

Аймаг, нийслэл *Aimag and the Capital*	**Ерөнхий индекс** ***Overall index***	Хүнсний бараа, ундаа, ус *Food and non-alcoholic beverages*	Согтууруулах ундаа, тамхи *Alcoholic beverages, tobacco*	Хувцас, бөс бараа, гутал *Clothing, footwear and cloth*	Орон сууц, ус, цахилгаан, түлш *Housing, water, electricity and fuels*	Гэр ахуйн тавилга, гэр ахуйн бараа *Furnishings, household equipment*	Эм, тариа, эмнэлгийн үйлчилгээ *Health*	Тээвэр *Transport*	Холбооны хэрэгсэл, шуудангийн үйлчилгээ *Communi-cation*	Амралт, чөлөөт цаг, соёлын бараа, үйлчилгээ *Recreation and culture*	Боловс-ролын үйлчилгээ *Education*	Зочид буудал, зоогийн газар, дотуур байр *Restaurants and hotels*	Бусад бараа, үйлчилгээ *Miscellaneous goods & services*
Улсын дүн ***National***	**106.2**	**100.9**	**105.3**	**111.4**	**112.5**	**108.0**	**102.2**	**112.0**	**100.2**	**106.8**	**118.8**	**106.4**	**106.1**
			Баруун бүс						***Western region***				
БӨ/BO	**108.8**	112.1	105.0	108.9	109.8	99.9	95.1	104.6	100.0	100.2	113.0	97.1	104.7
ГО/GO	**102.1**	95.8	98.9	107.1	98.0	101.5	100.0	113.0	100.0	100.9	137.3	100.0	106.6
ЗА/ZA	**101.7**	91.2	93.4	111.3	123.3	125.8	109.1	104.6	100.0	117.7	110.2	100.0	129.8
УВ/UV	**109.3**	104.4	100.5	121.5	107.9	111.0	103.9	111.6	100.0	110.8	113.0	102.4	108.0
ХО/KHO	**104.1**	104.8	105.4	100.4	100.0	100.0	100.0	107.4	100.4	100.1	113.1	100.0	101.6
			Хангайн бүс						***Khangai region***				
АР/AR	**105.6**	103.4	110.8	109.4	101.1	111.9	102.0	105.6	100.0	106.2	113.7	101.1	114.5
БХ/BKH	**99.5**	92.1	100.0	103.0	112.4	100.3	100.0	112.0	100.0	100.0	129.6	100.0	107.6
БУ/BU	**113.4**	112.8	115.6	105.6	128.3	104.3	100.0	114.9	100.0	100.0	120.2	100.0	102.8
ОР/OR	**102.7**	100.8	100.7	100.6	112.2	101.0	102.6	102.1	98.9	102.8	123.7	108.4	100.6
ӨВ/OV	**102.9**	98.3	100.7	105.5	100.9	106.3	95.4	116.6	100.0	100.0	120.2	100.0	101.0
ХӨ/KHS	**111.3**	107.8	99.0	113.6	118.3	116.1	100.3	112.3	100.0	99.2	119.0	109.5	102.4
			Төвийн бүс						***Central region***				
ГС/GS	**104.1**	100.0	98.1	101.0	128.0	102.7	100.0	97.8	100.0	110.6	120.2	97.8	102.6
ДА/DA	**109.3**	106.2	99.5	107.0	135.5	102.6	96.0	104.6	99.9	100.0	121.0	100.5	101.8
ДО/DO	**105.8**	105.5	98.8	102.5	110.9	106.6	98.4	113.6	100.0	100.0	113.6	128.1	110.9
ДУ/DU	**110.9**	105.6	101.0	113.3	128.2	105.4	95.3	117.0	100.0	109.2	118.8	106.1	104.4
ӨМ/OM	**103.8**	94.3	101.0	122.1	107.0	112.9	107.4	109.5	100.0	97.8	100.0	100.9	112.6
СЭ/SE	**109.5**	112.4	114.2	108.3	100.8	103.4	101.0	105.2	100.0	100.0	120.2	114.1	101.0
ТӨ/TO	**109.5**	107.5	99.5	112.9	109.4	104.8	107.9	115.8	100.0	124.4	120.2	97.0	100.7
			Зүүн бүс						***East region***				
ДД/DD	**106.0**	98.6	100.1	116.2	108.8	115.7	107.0	107.9	100.0	116.5	124.1	121.6	116.3
СҮ/SU	**106.9**	105.3	104.6	101.4	112.5	111.3	101.3	116.1	100.0	108.9	114.3	102.2	106.3
ХЭ/KHE	**109.5**	104.0	111.5	121.2	106.5	113.5	98.7	109.8	100.7	110.8	120.2	118.4	105.0
			Улаанбаатар						***Ulaanbaatar***				
УБ/UB	**105.5**	98.0	111.7	115.9	113.6	109.1	104.6	115.1	100.5	109.4	120.4	106.2	106.2

7.5 УЛААНБААТАР ХОТЫН ХЭРЭГЛЭЭНИЙ ҮНИЙН ИНДЕКС, бүлэг, дэд бүлгээр, 2011 оны 6 дугаар сард
CONSUMER PRICE INDEX IN ULAANBAATAR, by group and subgroup, for June, 2011

хувь percentage

Бүлэг, дэд бүлэг	Group and subgroup	2011 VI / 2010 VI	2011 VI / 2010 XII	2011 VI / 2011 V
ЕРӨНХИЙ ИНДЕКС	***OVERALL INDEX***	**105.5**	**107.2**	**102.8**
ХҮНСНИЙ БАРАА, УНДАА, УС	***FOOD AND NON-ALCOHOLIC BEVERAGES***	**98.0**	**108.8**	**102.5**
Хүнсний бараа	*Foodstuffs*	98.0	109.0	102.6
Талх, гурил, будаа	*Bread, flour and cereals*	109.2	99.7	100.1
Мах, махан бүтээгдэхүүн	*Meat and meat products*	82.2	114.8	101.0
Сүү, сүүн бүтээгдэхүүн, өндөг	*Milk, dairy products, and eggs*	104.6	92.6	97.3
Төрөл бүрийн өөх, тос	*Oils and fats*	99.3	98.3	99.3
Жимс, жимсгэнэ	*Fruit*	126.5	123.3	98.1
Төмс, хүнсний ногоо	*Potato and vegetables*	130.6	131.2	122.1
Саахар, жимсний чанамал, чихэр, шоколад	*Sugar, jam, candy and chocolate*	105.4	98.8	100.6
Хүнсний бусад бүтээгдэхүүн	*Other food products*	123.2	113.8	103.5
Согтууруулах бус ундаа	*Non-alcoholic beverages*	100.3	101.5	100.2
СОГТУУРУУЛАХ УНДАА, ТАМХИ	***ALCOHOLIC BEVERAGES, TOBACCO***	**111.7**	**105.1**	**100.0**
Согтууруулах ундаа	*Alcoholic beverages*	103.0	101.2	100.0
Тамхи	*Tobacco*	119.8	108.4	100.0
ХУВЦАС, БӨС БАРАА, ГУТАЛ	***CLOTHING, FOOTWEAR AND CLOTH***	**115.9**	**106.2**	**101.4**
Хувцас, бөс бараа	*Clothing, cloth*	112.6	105.1	101.2
Гутал	*Footwear*	122.9	108.5	101.9
ОРОН СУУЦ, УС, ЦАХИЛГААН, ТҮЛШ	***HOUSING, WATER, ELECTRICITY AND FUELS***	**113.6**	**104.7**	**101.7**
Орон сууцны бодит түрээс	*Actual rentals for housing*	104.0	104.0	100.0
Орон сууцны засварын үйлчилгээ	*Maintenance and repair of the dwelling*	130.5	112.1	100.7
Усан хангамж, бусад үйлчилгээ	*Water supply and miscellaneous services*	120.4	103.5	100.5
Цахилгаан, хийн болон бусад т?лш	*Electricity, gas and other fuels*	107.7	104.5	102.9
ГЭР АХУЙН ТАВИЛГА, ГЭР АХУЙН БАРАА	***FURNISHINGS, HOUSEHOLD EQUIPMENT***	**109.1**	**105.7**	**101.3**
Тавилга, хэрэгсэл, хивс, дэвсгэр	*Furniture, carpets and other floor coverings*	111.4	105.4	103.7
Оёмол, нэхмэл эдлэл	*Household textiles*	110.3	108.1	100.5
Цахилгаан бараа	*Household appliances*	105.1	103.4	100.0
Шилэн эдлэл, сав суулга	*Glassware, tableware and household utensils*	135.8	122.1	102.6
Багаж хэрэгсэл	*Tools and equipment*	117.2	108.2	100.0
Цэвэрлэгээний болон бусад жижиг бараа	*Household maintenance*	104.6	103.4	100.4
ЭМ, ТАРИА, ЭМНЭЛГИЙН ҮЙЛЧИЛГЭЭ	***HEALTH***	**104.6**	**102.7**	**100.0**
Эм, тариа, эмнэлгийн хэрэгсэл	*Medical products, appliances and equipment*	105.2	102.6	100.0
Амбулаторийн үйлчилгээ	*Out-patient services*	106.4	103.5	100.0
Эмнэлэгт хэвтэж эмчлүүлэх үйлчилгээ	*Hospital services*	102.6	102.6	100.0
ТЭЭВЭР	***TRANSPORT***	**115.1**	**114.7**	**112.8**
Тээврийн хэрэгслийн худалдан авалт	*Purchase of vehicles*	103.6	103.6	100.2
Хувийн тээврийн хэрэгслийн засвар, үйлчилгээ	*Operation of personal transport equipment*	114.5	112.7	108.7
Тээврийн үйлчилгээ	*Transport services*	116.2	116.4	115.5
ХОЛБООНЫ ХЭРЭГСЭЛ, ШУУДАНГИЙН ҮЙЛЧИЛГЭЭ	***COMMUNICATION***	**100.5**	**100.6**	**100.0**
АМРАЛТ, ЧӨЛӨӨТ ЦАГ, СОЁЛЫН БАРАА, ҮЙЛЧИЛГЭЭ	***RECREATION AND CULTURE***	**109.4**	**107.4**	**102.9**
Дуу, дүрс, гэрэл зураг, бусад тоног төхөөрөмж	*Audio,visual, photographic and information processing equipment*	112.3	109.3	103.2
Чөлөөт цагт зориулсан хэрэгсэл	*Major durables for recreation and culture*	120.2	115.1	100.0
Чөлөөт цаг, соёлын үйлчилгээ	*Recreational and cultural services*	111.0	110.4	110.4
Ном, сонин бичгийн хэрэгсэл	*Newspapers, books and stationery*	104.2	102.9	100.2
БОЛОВСРОЛЫН ҮЙЛЧИЛГЭЭ	***EDUCATION***	**120.4**	**100.0**	**100.0**
ЗОЧИД БУУДАЛ, НИЙТИЙН ХООЛ, ДОТУУР БАЙР	***RESTAURANTS AND HOTELS***	**106.2**	**102.5**	**100.0**
Нийтийн хоолны үйлчилгээ	*Catering service*	105.8	102.7	100.0
Зочид буудал, дотуур байрны үйлчилгээ	*Hotels, accommodation service*	115.9	100.0	100.0
БУСАД БАРАА, ҮЙЛЧИЛГЭЭ	***MISCELLANEOUS GOODS AND SERVICES***	**106.2**	**104.7**	**101.8**
Хувь хүнд хандсан үйлчилгээ	*Personal care*	108.1	106.6	102.6
Хувь хүний эд зүйл, хэрэглэл	*Personal effects*	101.8	100.2	100.0
Санхүүгийн үйлчилгээ	*Financial services*	100.0	100.0	100.0

7.6. УЛААНБААТАР ХОТЫН ХЭРЭГЛЭЭНИЙ ЗАРИМ БАРАА, ҮЙЛЧИЛГЭЭНИЙ ҮНИЙН ИНДЕКС, 2011 оны 6 дугаар сард

CONSUMER PRICE INDEX OF SELECTED GOODS AND SERVICES IN ULAANBAATAR, for June, 2011

хувь *percentage*

Бараа, үйлчилгээний нэр төрөл, хэмжих нэгж	*Commodities and services, unit of measure*	2011 VI / 2010 VI	2011 VI / 2010 XII	2011 VI / 2011 V
Гурил, дээд зэрэг,кг	*Flour, highest grade, kg*	137.2	100.2	99.4
Гурил, 1-р зэрэг, кг	*Flour, grade 1, kg*	131.3	98.9	101.0
Гурил, 2-р зэрэг, кг	*Flour, grade 2, kg*	122.7	101.0	100.0
Талх, "Атар", ш	*Bread "Atar", piece*	103.2	102.5	100.0
Гурилан боов, 900 гр	*Bakery, 900 gr*	104.5	99.7	100.0
Цагаан будаа, кг	*Rice, kg*	100.4	94.4	99.7
Шар будаа, кг	*Millet, kg*	153.3	102.4	102.5
Хонины мах, кг	*Mutton, kg*	77.3	108.9	98.4
Үхрийн мах, кг	*Beef, kg*	83.1	117.9	102.6
Адууны мах, кг	*Horse meat, kg*	87.3	133.9	107.7
Тахианы гуя, кг	*Chicken leg, kg*	87.7	87.1	100.5
Дотор мах, цувдай	*Animal interior*	144.9	184.6	106.0
Чанамал хиам, кг	*Sausages, kg*	107.6	115.0	103.2
Шингэн сүү, л	*Milk, litre*	99.3	84.0	99.0
Тараг, л	*Yoghurt, litre*	104.1	89.4	96.9
Зөөхий, кг	*Cream, kg*	114.0	112.1	89.6
Хуурай сүү, кг	*Powdered milk, kg*	100.0	100.0	100.0
Өндөг, ш	*Egg, piece*	104.7	102.3	100.0
Ургамлын тос, л	*Vegetable oil, litre*	100.5	100.5	100.4
Өөхөн тос, кг	*Fat, kg*	87.4	78.6	89.3
Цөцгийн тос, задгай, 1 кг	*Butter, kg*	96.6	97.0	100.0
Маргарин, 500 гр	*Margarine,500 gr*	102.9	101.2	100.0
Алим, кг	*Apple, kg*	132.3	130.0	99.6
Гадил, кг	*Banana, kg*	103.9	96.1	90.4
Үзэм, кг	*Raisin, kg*	111.4	114.2	95.6
Төмс, кг	*Potato, kg*	122.3	121.1	113.3
Лууван, кг	*Carrot, kg*	195.0	188.4	179.9
Манжин, кг	*Turnip, kg*	427.1	332.5	205.1
Байцаа, кг	*Cabbage, round, kg*	101.9	107.4	101.4
Бөөрөнхий сонгино, кг	*Onion, kg*	86.0	99.5	100.0
Сармис, булцуу	*Garlic, 1 piece*	120.7	109.4	109.4
Улаан лооль, кг	*Tomato, kg*	122.4	116.9	99.2
Өргөст хэмх, кг	*Cucumber, kg*	96.6	88.3	86.8
Элсэн чихэр, кг	*Sugar, kg*	107.0	95.7	100.6
Ёотон, 500 гр	*Cube sugar, 500 gr*	87.3	91.5	96.6
Хатуу чихэр, 1 кг	*Candy, 1 kg*	102.5	100.3	99.2
Шоколад, 100 гр	*Chocolate, 100 gr*	105.7	101.3	102.5
Жимсний чанамал, 380 г	*Jam, 380 gr*	100.0	104.3	100.0
Давс, цагаан, кг	*Salt, white, kg*	108.7	107.1	100.0
Майонез, кг	*Mayonnaise, kg*	105.2	99.6	100.0
Цуу, 170 гр	*Vinegar, 170 gr*	102.9	101.2	96.5
Кетчуп, 250 гр	*Ketchup, 250 gr*	149.7	124.7	100.9
Ногоон цай, 2 кг	*Green tea, 2 kg*	91.7	99.4	100.0
Байхуу цай, 50 г	*Black tea, 50 g*	101.1	101.4	99.5
Кофе, 100 гр	*Coffee, 100 g*	101.9	107.1	103.7
Ундаа, 1.25 л	*Soft drink, 1.25 litre*	103.0	100.0	100.0
Жимсний шүүс, 1 л	*Fruit juice, 1 litre*	104.5	104.0	100.0
Архи, 0.5 л	*Vodka "Arkhi", 0.5 litre*	102.0	101.1	100.0
Дарс, 0.75 л	*Wine, 0.75 litre*	104.1	101.7	100.1
Шар айраг, 0.5 л	*Beer, 0.5 litre*	103.8	100.0	100.0
Янжуур, дотоод, хайрцаг	*Cigarettes, local, packet*	107.8	100.0	100.0
Дүнсэн тамхи, 350 гр	*Pipe tobacco, 350 gr*	98.0	100.0	100.0

(Хүснэгт 7.6-ын үргэлжлэл- Table 7.6 continuation)

Бараа, үйлчилгээний нэр төрөл, хэмжих нэгж	Commodities and services, unit of measure	2011 VI / 2010 VI	2011 VI / 2010 XII	2011 VI / 2011 V
Ноосон даавуу, м	Woollen cloth, m	100.0	100.0	100.0
Эрээн даавуу, м	Cotton cloth, m	109.3	98.8	101.2
Торго, м	Silk cloth, m	112.0	112.0	106.9
Эрэгтэй савхин хүрэм, ш	Men's leather jacket, piece	104.3	103.0	100.0
Эрэгтэй хүний хослол, хос	Suit, men's, set	105.9	109.1	100.0
Сорочкан цамц, ш	Men's shirt, piece	120.7	106.9	100.0
Жинс, ш	Jeans, piece	101.1	102.9	100.0
Эрэгтэй хүний өмд, ш	Trousers, men's, piece	120.8	102.7	100.0
Эмэгтэй хүний хослол, хос	Suit, women's, set	100.0	100.0	100.0
Ноолууран цамц, ш	Cashmere sweater, piece	98.7	104.2	100.0
Юбка, ш	Skirt, piece	111.2	111.2	100.0
Цамц, цагаан, ш	Blouse, piece	104.2	102.6	100.0
Трико, ш	Tights, piece	100.0	100.0	100.0
Эрэгтэй хүүхдийн сорочка, цагаан, ш	Boy's shirt, piece	104.8	92.9	104.3
Охидын даашинз, ш	Girl's dress, imported, piece	120.6	119.6	107.9
Хүүхдийн жинсэн өмд, ш	Children's jeans, piece	127.5	115.3	104.4
Хими цэвэрлэгээ, эрэгтэй костюм	Dry cleaning, men's suit	105.1	103.4	100.0
Эрэгтэй хүний зуны гутал, хос	Men's leather shoes, pair	118.4	121.0	100.0
Эрэгтэй хүний пүүз, хос	Men's sport shoes, pair	110.9	106.4	100.0
Эмэгтэй хүний ширэн туфли, хос	Women's leather shoes, pair	140.3	129.5	108.9
Эрэгтэй хүүхдийн зуны гутал, хос	Boy's shoes, pair	145.8	127.3	105.0
Хүүхдийн пүүз, хос	Sport shoe, children's, pair	142.9	116.3	102.5
Эмэгтэй хүний гутлын өсгийд зан тавих	Lady's shoes repair	103.3	103.3	103.3
Орон сууцны байр түрээслэх сарын хөлс	Monthly rent for apartment, 1 bedroom	104.0	104.0	100.0
Ханын цаас, рулон	Wall-paper, 1 roll	119.9	119.9	111.1
Тосон будаг, цагаан, л	White oil paint, litre	106.7	102.6	102.6
Плита, ш	Slab, piece	144.7	144.7	100.0
Цемент, 50 кг, дотоод	Cement, 50 kg, domestic	115.4	88.2	100.0
Цэвэр усны үнэ, сард, 1 хүний	Monthly water use fee, per capita	138.5	100.0	100.0
Цэвэр усны үнэ /гэр хорооллын зөөврийн/, 40 л	Fresh water supply fee /in ger district / for 40 l	100.0	100.0	100.0
Хог хаягдал, 1 хүний	Carbage collection fee, per capita	100.0	100.0	100.0
Бохир усны үнэ, сард, 1 хүний	Sewage water use fee, per capita	148.6	100.0	100.0
Засвар үйлчилгээний хөлс, 1м^2	Monthly housing service fee,1 m^2	104.3	104.3	104.3
Халаалт, 1м^2	Monthly heating fees, 1 m^2	112.2	112.2	100.0
Цахилгаан, орон сууцны, 1 кВт.цаг	Electricity, for apartment, 1 KWH	105.3	105.3	100.0
Цахилгаан, гэр хорооллын , 1 кВт.цаг	Electricity, in ger district, 1 KWH	105.6	105.6	100.0
Халуун ус, орон сууцны, сард, 1 хүний	Hot water use fee, per capita	112.0	168.0	150.1
Түлшний мод, 1 шуудай	Wood for fuel, 1 slack	113.4	100.0	100.0
Нүүрс, 1 шуудай	Coal, 1 slack	106.4	83.3	90.9
Унтлагын ор, 2 хүний	Bed, double	120.7	100.0	100.0
Буйдан, ш, дотоод	Sofa, domestic, piece	147.2	126.2	123.3
Хивс, 2*3 м	Carpet, 2*3 m	102.5	102.5	100.0
Хөвөнтэй хөнжил, 1 хүний	Cotton blanket, single	100.0	100.0	100.0
Гар нүүрийн алчуур, ш	Face cotton towel, piece	133.0	125.6	101.9
Хөргөгч, ш	Refrigerator, piece	100.0	100.0	100.0
Угаалгын машин, ш	Washing machine, piece	96.3	100.0	100.0
Тоос сорогч, ш	Vacuum cleaner, piece	108.8	100.0	100.0
Цахилгаан зуух, ш	Electric cooker, piece	100.0	100.0	100.0
Цахилгаан индүү, ш	Electric iron, piece	100.0	100.0	100.0
Ус буцалгагч, 1.5 л	Electric kettle, 1.5 l	126.7	122.5	100.0
Цайны халбага, ш	Tea spoon, piece	106.7	100.0	100.0
Хоолны төмөр сав, 5 л	Pot, 5 liters volume	125.0	116.8	100.0
Цайны халуун сав, 2 л	Thermos, 2 liters volume	119.9	114.3	100.0
Шаазан аяга, ш	Porcelain cup, piece	124.7	123.1	100.0
Чийдэнгийн шил, ш	Light bulb, piece	113.3	106.8	100.0
Эдийн саван, ш	Laundry soap, piece	108.0	105.2	100.0
Угаалгын нунтаг, ш	Washing detergent, piece	100.0	102.8	100.9
Аяга, таваг угаагч шингэн, 500 гр	Dishwashing detergent, 500 gr	104.8	101.8	100.0

(Хүснэгт 7.6-ын үргэлжлэл- Table 7.6 continuation)

Бараа, үйлчилгээний нэр төрөл, хэмжих нэгж	*Commodities and services, unit of measure*	2011 VI / 2010 VI	2011 VI / 2010 XII	2011 VI / 2011 V
Аспирин, 10 ш	*Aspirin, 10 tablets*	100.0	100.0	100.0
Ампициллин, 10ш	*Ampicillin, 10 tablets*	113.2	103.8	100.0
Амин дэм "С", үрлэн, 50 ш	*Vitamin "C", 50 tablets*	102.8	102.8	100.0
Пенициллин, тариагаар, 1 сая	*Pennicillin, injection, 1 mln.*	104.1	104.1	100.0
Шүдний эмчид үзүүлэх хөлс	*Dentist service's fee*	110.5	106.3	100.0
Лабораторийн шинжилгээ хийх хөлс, ЭХО	*Laboratory ultra sound testing*	104.7	100.0	100.0
Суудлын автомашин, ш	*Car, piece*	102.9	102.9	100.0
Бензин, А-80, литр	*Petrol "A-80", litre*	105.9	107.8	105.0
Бензин, А-93, литр	*Petrol "A-93", litre*	109.5	111.1	111.1
Дизелийн түлш, литр	*Diesel fuel, litre*	134.6	132.6	117.4
Төмөр замаар зорчих хөлс, дотоод, 1 талдаа	*Railway ticket fare, domestic, 1 way*	100.0	100.0	100.0
Төмөр замаар зорчих хөлс, УБ-Бээжин,1 талдаа	*Railway ticket fare, UB-Beijing, 1 way*	100.1	100.0	100.0
Автобусны билет, 1 удаа	*Bus fare, 1 way*	116.7	116.7	116.7
Микро автобусны билет, 1 удаа	*Mini bus fare, 1 way*	125.0	125.0	125.0
Хот доторхи таксины хөлс, км	*Taxi service fare, km*	100.0	100.0	100.0
Хот хоорондын таксины хөлс, УБ-Дархан	*Intercity taxi fare, UB-Darkhan*	108.3	108.3	108.3
Онгоцоор зорчих хөлс, дотоод, 1 талдаа	*Airticket fare, domestic, 1 way*	102.4	102.4	100.0
Онгоцоор зорчих хөлс, УБ-Бээжин, 1 талдаа	*Airticket fare, UB-Beijing, 1 way*	95.8	103.5	101.2
Дотоодод захиа илгээх тариф	*Internal postal charge*	118.3	118.3	100.0
Суурин утсаар ярих тариф, 1 мин	*Fixed phone local call, 1 min*	100.0	100.0	100.0
Мобиком, сүлжээн дотроо 1 мин	*Mobicom, within own network call, 1 min*	100.0	100.0	100.0
Скайтел, сүлжээн дотроо 1 мин	*Skytel, within own network call, 1 min*	100.0	100.0	100.0
УБ-Дорнод утсаар ярих хөлс, 3 мин	*UB-Dornod tel.call, 3 min*	100.0	100.0	100.0
Интернет ашиглах хөлс, 1 цаг	*Internet use charge, 1 hour*	111.9	104.8	100.0
Өнгөт телевизор, ш	*Colour television set*	100.0	100.0	100.0
DVD тоглуулагч, ш	*DVD player, piece*	121.5	114.2	100.0
Гэрэл зургийн /дижитал/ аппарат, ш	*Digital photo camera, piece*	100.0	100.0	100.0
Компьютер, иж бүрдэл	*Personal computer, set*	139.5	130.4	111.2
Компакт диск, цэвэр, ш	*Compact disk, blank, piece*	130.0	107.8	100.0
Зөөлөн тоглоом, ш	*Soft toys, piece*	123.1	117.1	100.0
Сагсан бөмбөг, ш	*Basketball, piece*	103.1	103.1	100.0
Кабелийн телевизийн сарын хураамж	*Cable TV service, monthly charge*	100.0	100.0	100.0
Зураг буулгах хөлс, 10*15 см	*Colour photo printing, 10*15 cm*	125.0	100.0	100.0
Видео прокатын үйлчилгээ, VCD, 1 өдөр	*Rental of VCD movies, 1 day*	100.0	100.0	100.0
Киноны билет, 1 хүний	*Admission to movies, 1 person*	117.5	117.5	117.5
Сурагчийн дэвтэр, дөрвөлжин, ш	*Notebook, piece*	107.7	106.1	100.0
"Өдрийн сонин" улирлын захиалга	*Quartelly subscription of "Daily news"*	100.0	100.0	100.0
Үзгэн бал, ш	*Rollpen, piece*	104.5	101.4	100.0
Сургалтын төлбөр, улсын сургууль	*Annual education tuition, state*	120.2	100.0	100.0
Сургалтын төлбөр, хувийн сургууль	*Annual education tuition, private*	120.5	100.0	100.0
Рестораны хоолны үнэ, I, II хоол	*Restaurant dish*	106.8	104.0	100.0
Зоогийн газрын хоолны үнэ	*Cafe's dish*	105.2	101.4	100.0
Эрэгтэй хүний үс засах	*Men's hair cut*	120.0	120.0	111.1
Эмэгтэй хүний үс тайралт	*Women's hair cut*	119.9	119.9	109.4
Нүүрэнд иллэг хийх хөлс	*Fee for facial massage*	172.2	172.2	100.0
Нүүрний энгэсэг, ш	*Facial powder, pressed, piece*	101.0	101.0	100.0
Гар нүүрийн саван, ш	*Beauty soap, piece*	105.3	100.0	100.0
Үсний шампунь, 200 гр	*Shampoo, 200 gr*	114.0	113.2	102.1
Шүдний оо, 100 гр	*Toothpaste, 100 gr*	121.7	118.8	107.4
Эмэгтэй хүний ариун цэврийн хэрэглэл, 10 ш	*Sanitary pad, 10 pieces*	100.8	100.0	100.0
Ариун цэврийн цаас, боодол	*Toilet paper, pack*	100.0	100.0	100.0
Бугуйн цаг, эмэгтэй	*Lady's watch*	100.0	100.0	100.0
Алтан бөгж, 3.0 гр	*Golden ring, 3 g*	100.0	100.0	100.0
Мөнгөн аяга, дунд гарын	*Silver cup, middle size*	100.0	100.0	100.0

7.7 ХӨДӨӨ АЖ АХУЙН ЗАРИМ БҮТЭЭГДЭХҮҮНИЙ ЗАХ ЗЭЭЛИЙН ДУНДАЖ ҮНЭ, сараар
AVERAGE MARKET PRICE OF SOME AGRICULTURAL PRODUCTS, by months

төг *tog*

Аймаг, нийслэл *Aimags and the Capital*	1 ширхэгийн дундаж үнэ *Average price for 1 piece* Хонины /ноостой/ арьс *Sheep skin with wool*		
	2010 VI	2011 V	2011 VI
Баруун бүс			***Western region***
БӨ/*BO*	-	8 000	-
ГО/*GO*	-	10 500	11 500
ЗА/*ZA*	6 200	10 000	10 000
УВ/*UV*	5 000	8 000	7 000
ХО/*KHO*	6 000	5 000	12 000
Хангайн бүс			***Khangai region***
АР/*AR*	7 000	11 000	13 000
БХ/*BKH*	-	10 500	11 000
БУ/*BU*	4 000	5 500	9 000
ОР/*OR*	-	9 500	-
ӨВ/*OV*	7 000	10 000	12 000
ХӨ/*KHS*	7 500	10 500	10 500
Төвийн бүс			***Central region***
ГС/*GS*	5 000	8 000	11 000
ДА/*DA*	7 000	6 000	12 000
ДО/*DO*	5 500	-	10 000
ДУ/*DU*	-	11 000	11 500
ӨМ/*OM*	-	8 000	-
СЭ/*SE*	-	5 000	-
ТӨ/*TO*	7 500	9 000	10 500
Зүүн бүс			***Eastern region***
ДД/*DD*	4 900	7 500	10 000
СҮ/*SU*	5 500	5 000	-
ХЭ/*KHE*	8 000	10 000	-
Улаанбаатар			***Ulaanbaatar***
УБ/*UB*	5 000	7 000	8 000

(Хүснэгт 7.7-гийн үргэлжлэл *Table 7.7 continuation)*

Аймаг, нийслэл *Aimags and the Capital*	1 ширхэгийн дундаж үнэ *Average price for 1 piece* Үхрийн шир *Cattle hide*					
	2 м-ээс доош урттай *Less than 2 m*			2 м-ээс дээш урттай *More than 2 m*		
	2010 VI	2011 V	2011 VI	2010 VI	2011 V	2011 VI
Баруун бүс				***Western region***		
БӨ/*BO*	-	10 000	10 000	8 000	10 000	12 000
ГО/*GO*	-	-	-	-	10 000	10 000
ЗА/*ZA*	-	12 500	12 500	-	14 500	15 000
УВ/*UV*	-	-	-	6 000	-	13 000
ХО/*KHO*	-	12 000	-	8 000	-	14 000
Хангайн бүс				***Khangai region***		
АР/*AR*	8 000	18 000	18 000	18 000	26 000	28 000
БХ/*BKH*	-	16 000	-	-	-	15 000
БУ/*BU*	6 000	11 500	13 500	11 500	20 000	20 000
ОР/*OR*	8 800	15 000	-	16 000	23 000	-
ӨВ/*OV*	5 000	-	-	-	17 000	15 000
ХӨ/*KHS*	10 000	18 000	15 000	12 000	22 000	18 000
Төвийн бүс				***Central region***		
ГС/*GS*	-	10 000	-	-	25 000	25 000
ДА/*DA*	9 000	10 000	9 000	21 000	23 000	24 000
ДУ/*DU*	5 300	-	-	7 000	-	-
СЭ/*SE*	7 000	14 000	16 000	16 000	25 000	27 000
ТӨ/*TO*	6 000	18 500	18 000	13 000	26 500	28 000
Зүүн бүс				***Eastern region***		
ДД/*DD*	8 000	17 500	-	14 600	19 500	-
СҮ/*SU*	6 500	12 500	15 000	12 500	23 500	23 500
ХЭ/*KHE*	8 000	15 000	18 000	-	-	-
Улаанбаатар				***Ulaanbaatar***		
УБ/*UB*	10 000	18 500	21 000	22 000	30 000	34 000

(Хүснэгт 7.7-гийн үргэлжлэл Table 7.7 continuation)

Аймаг, нийслэл *Aimags and the Capital*	1 ширхэгийн дундаж үнэ *Average price for 1 piece*		
	Адууны шир *Horse hide*		
	2010 VI	2011 V	2011 VI
	Баруун бүс		***Western region***
БӨ/*BO*	13 500	20 000	20 500
ГО/*GO*	10 000	15 000	18 000
ЗА/*ZA*	-	20 000	18 500
УВ/*UV*	-	-	17 000
ХО/*KHO*	12 000	-	-
	Хангайн бүс		***Khangai region***
АР/*AR*	18 000	26 000	28 000
БХ/*BKH*	-	-	20 000
БУ/*BU*	10 000	20 000	22 500
ОР/*OR*	8 500	22 000	-
ӨВ/*OV*	12 000	20 000	20 000
ХӨ/*KHS*	10 000	25 000	20 000
	Төвийн бүс		***Central region***
ГС/*GS*	-	25 000	23 500
ДА/*DA*	15 000	24 000	21 000
ДО/*DO*	12 000	-	-
ДУ/*DU*	10 500	20 500	20 500
ӨМ/*OM*	12 000	18 000	15 000
СЭ/*SE*	10 000	25 000	25 000
ТӨ/*TO*	14 000	26 500	27 500
	Зүүн бүс		***Eastern region***
ДД/*DD*	13 800	20 500	20 000
СҮ/*SU*	12 000	24 000	24 000
ХЭ/*KHE*	15 000	25 000	26 000
	Улаанбаатар		***Ulaanbaatar***
УБ/*UB*	17 000	28 000	30 000

(Хүснэгт 7.7-гийн үргэлжлэл Table 7.7 continuation)

Аймаг, нийслэл *Aimags and the Capital*	1 кг-ын дундаж үнэ *Average price for 1 kg*					
	Ямааны ноолуур *Greezy cashmere*					
	Цагаан *White*			Бор *Brown*		
	2010 VI	2011 V	2011 VI	2010 VI	2011 V	2011 VI
		Баруун бүс			***Western region***	
БӨ/*BO*	51 000	56 000	50 000	51 000	56 000	-
ГО/*GO*	53 500	55 000	52 000	53 500	55 000	52 000
ЗА/*ZA*	49 000	56 500	52 000	49 000	56 500	52 000
УВ/*UV*	51 000	54 000	50 000	50 000	-	-
ХО/*KHO*	52 000	53 000	50 000	-	-	-
		Хангайн бүс			***Khangai region***	
АР/*AR*	51 500	55 000	45 000	51 500	55 000	45 000
БХ/*BKH*	-	55 000	53 000	-	55 000	53 000
БУ/*BU*	-	-	-	40 000	42 500	42 500
ОР/*OR*	43 500	50 000	-	42 000	50 000	-
ӨВ/*OV*	51 000	55 000	53 000	51 000	55 000	53 000
ХӨ/*KHS*	51 000	56 000	50 000	52 000	58 000	52 000
		Төвийн бүс			***Central region***	
ГС/*GS*	40 000	47 500	45 000	-	-	-
ДА/*DA*	45 000	50 000	45 000	45 000	50 000	45 000
ДО/*DO*	48 000	50 000	45 000	48 000	50 000	45 000
ДУ/*DU*	-	-	-	50 000	51 000	45 000
ӨМ/*OM*	51 500	52 000	45 000	51 500	52 000	45 000
СЭ/*SE*	-	45 000	40 000	-	45 000	-
ТӨ/*TO*	50 500	52 500	52 500	50 500	52 500	50 000
		Зүүн бүс			***Eastern region***	
ДД/*DD*	-	49 500	-	33 500	-	-
СҮ/*SU*	40 000	47 500	42 500	35 000	40 000	-
ХЭ/*KHE*	-	40 000	40 000	-	-	-
		Улаанбаатар			***Ulaanbaatar***	
УБ/*UB*	50 000	58 000	50 000	50 000	45 000	30 000

(Хүснэгт 7.7-гийн үргэлжлэл *Table 7.7 continuation)*

Аймаг, нийслэл *Aimags and the Capital*	Тэмээний дундаж үнэ, мян.төг *Average price for 1 camel, thous.tog*											
	Нас гүйцсэн тэмээ *Adult camel*						Өсвөр насны тэмээ *Young camel*					
	Ат *Castrated camel*			Ингэ *Cow camel*			Эр *Steer camel*			Эм *Cow camel*		
	2010 VI	2011 V	2011 VI	2010 VI	2011 V	2011 VI	2010 VI	2011 V	2011 VI	2010 VI	2011 V	2011 VI
	Баруун бүс						***Western region***					
БӨ/*BO*	446	559	579	402	492	509	295	350	360	283	335	360
ГО/*GO*	356	429	446	309	366	375	240	264	270	226	259	268
ЗА/*ZA*	-	-	-	-	-	-	-	-	200	-	-	200
УВ/*UV*	457	540	503	367	427	435	275	265	300	257	265	260
ХО/*KHO*	402	438	483	338	334	351	198	262	205	182	225	202
	Хангайн бүс						***Khangai region***					
АР/*AR*	513	533	567	425	433	467	325	350	383	300	350	350
БХ/*BKH*	581	550	650	380	475	533	400	-	-	300	-	-
БУ/*BU*	420	585	585	400	520	514	262	298	315	262	300	305
ӨВ/*OV*	633	567	560	500	500	483	275	-	-	250	-	-
ХӨ/*KHS*	450	437	495	365	390	430	251	289	327	249	289	300
	Төвийн бүс						***Central region***					
ДА/*DA*	459	480	480	421	450	450	290	300	300	258	300	300
ДО/*DO*	652	639	657	512	516	559	360	359	375	328	336	356
ДУ/*DU*	519	571	569	443	472	477	308	344	348	284	336	339
ӨМ/*OM*	783	642	629	700	-	450	700	400	425	-	-	-
СЭ/*SE*	-	500	600	-	500	500	-	220	-	-	220	-
ТӨ/*TO*	537	562	595	438	464	480	325	349	330	302	336	303
	Зүүн бүс						***Eastern region***					
ДД/*DD*	442	522	595	383	459	512	241	337	353	237	323	323
СҮ/*SU*	617	512	530	438	445	427	262	250	267	210	250	267
ХЭ/*KHE*	525	414	417	413	386	381	287	286	283	287	276	273

(Хүснэгт 7.7-гийн үргэлжлэл *Table 7.7 continuation)*

Аймаг, нийслэл *Aimags and the Capital*	Адууны дундаж үнэ, мян.төг *Average price for 1 horse, thous.tog*											
	Нас гүйцсэн адуу *Adult horse*						Өсвөр насны адуу *Young horse*					
	Морь *Castrated horse*			Гүү *Mare*			Эр *Male*			Эм *Female*		
	2010 VI	2011 V	2011 VI	2010 VI	2011 V	2011 VI	2010 VI	2011 V	2011 VI	2010 VI	2011 V	2011 VI
	Баруун бүс						***Western region***					
БӨ/*BO*	376	452	492	338	429	439	262	351	350	243	331	334
ГО/*GO*	249	315	317	221	275	275	166	217	221	160	214	218
ЗА/*ZA*	-	300	293	-	245	256	-	-	200	-	-	190
УВ/*UV*	332	355	328	290	293	270	230	235	253	213	200	225
ХО/*KHO*	300	391	362	262	314	273	190	242	211	179	228	197
	Хангайн бүс						***Khangai region***					
АР/*AR*	261	284	278	253	276	273	186	200	204	183	195	203
БХ/*BKH*	216	252	259	175	227	234	140	183	190	137	177	178
БУ/*BU*	258	300	303	261	284	285	178	226	223	177	222	219
ОР/*OR*	400	345	350	380	348	348	230	200	200	230	200	200
ӨВ/*OV*	336	313	298	371	260	260	228	170	170	228	170	170
ХӨ/*KHS*	263	246	315	237	239	282	180	193	219	174	188	217
	Төвийн бүс						***Central region***					
ГС/*GS*	-	-	-	400	-	-	-	-	-	-	-	-
ДА/*DA*	469	444	390	475	439	358	393	350	300	388	336	278
ДО/*DO*	337	392	386	315	369	358	274	282	257	246	269	246
ДУ/*DU*	226	299	312	206	282	302	162	206	216	153	203	208
ӨМ/*OM*	350	328	297	-	-	-	400	320	-	-	-	-
СЭ/*SE*	395	413	402	380	378	380	300	314	302	300	285	270
ТӨ/*TO*	313	390	401	291	352	360	215	260	253	216	248	244
	Зүүн бүс						***Eastern region***					
ДД/*DD*	235	322	374	222	288	325	170	210	212	166	191	204
СҮ/*SU*	368	344	333	317	287	314	272	219	226	238	205	216
ХЭ/*KHE*	357	314	313	343	280	280	226	204	204	229	200	200
	Улаанбаатар						***Ulaanbaatar***					
УБ/*UB*	330	280	290	280	270	280	270	240	250	250	220	230

(Хүснэгт 7.7-гийн үргэлжлэл *Table 7.7 continuation)*

Аймаг, нийслэл *Aimags and the Capital*	Үхрийн дундаж үнэ, мян.төг *Average price for 1 cattle, thous.tog*											
	Нас гүйцсэн үхэр *Adult cattle*						Өсвөр насны үхэр *Young cattle*					
	Эр *Male*			Эм *Female*			Эр *Male*			Эм *Female*		
	2010 VI	2011 V	2011 VI	2010 VI	2011 V	2011 VI	2010 VI	2011 V	2011 VI	2010 VI	2011 V	2011 VI
			Баруун бүс						***Western region***			
БӨ/*BO*	273	336	363	245	318	333	199	257	271	196	233	248
ГО/*GO*	286	326	326	263	291	291	190	237	237	178	230	230
ЗА/*ZA*	283	420	400	350	-	346	300	-	260	200	-	250
УВ/*UV*	335	367	384	299	256	340	220	210	300	196	180	250
ХО/*KHO*	396	447	432	301	322	353	257	275	250	209	243	246
			Хангайн бүс						***Khangai region***			
АР/*AR*	387	397	410	319	331	344	239	249	259	232	248	252
БХ/*BKH*	358	413	402	233	321	315	139	180	194	129	182	205
БУ/*BU*	483	541	544	395	427	421	284	308	305	271	298	289
ОР/*OR*	650	600	600	600	575	580	400	363	365	400	353	353
ӨВ/*OV*	443	456	433	320	400	323	255	310	350	226	-	300
ХӨ/*KHS*	485	460	508	303	307	337	207	230	273	204	220	250
			Төвийн бүс						***Central region***			
ГС/*GS*	500	-	-	-	-	-	-	-	-	-	-	-
ДА/*DA*	560	699	623	526	586	538	364	461	400	359	441	368
ДО/*DO*	567	578	612	450	505	523	408	409	430	375	402	381
ДУ/*DU*	411	491	491	357	431	431	246	306	296	233	287	299
СЭ/*SE*	600	620	614	500	507	483	400	407	403	350	379	365
ТӨ/*TO*	577	581	588	489	507	466	336	371	362	322	331	340
			Зүүн бүс						***Eastern region***			
ДД/*DD*	543	514	586	485	445	466	311	339	326	256	287	291
СҮ/*SU*	688	486	549	413	366	402	310	272	303	290	258	255
ХЭ/*KHE*	514	447	444	439	380	378	279	258	258	279	256	256
			Улаанбаатар						***Ulaanbaatar***			
УБ/*UB*	400	450	460	350	380	390	300	250	265	280	225	230

(Хүснэгт 7.7-гийн үргэлжлэл *Table 7.7 continuation)*

Аймаг, нийслэл *Aimags and the Capital*	Хонины дундаж үнэ, мян.төг *Average price for 1 sheep, thous.tog*					
	Нас гүйцсэн хонь *Adult sheep*					
	Эр *Wether sheep*			Эм *Ewe*		
	2010 VI	2011 V	2011 VI	2010 VI	2011 V	2011 VI
	Баруун бүс			***Western region***		
БӨ/*BO*	69	85	89	49	71	69
ГО/*GO*	83	79	81	53	55	58
ЗА/*ZA*	79	79	81	46	53	56
УВ/*UV*	79	83	81	49	54	53
ХО/*KHO*	77	94	86	46	74	67
	Хангайн бүс			***Khangai region***		
АР/*AR*	69	71	73	52	58	55
БХ/*BKH*	89	87	84	66	66	67
БУ/*BU*	71	76	78	53	54	58
ОР/*OR*	85	75	95	60	60	70
ӨВ/*OV*	85	92	91	67	67	70
ХӨ/*KHS*	67	57	70	49	44	51
	Төвийн бүс			***Central region***		
ГС/*GS*	106	91	107	83	-	80
ДА/*DA*	92	94	103	67	81	85
ДО/*DO*	91	103	105	65	76	76
ДУ/*DU*	93	84	86	60	63	65
ӨМ/*OM*	121	105	106	95	84	79
СЭ/*SE*	80	82	82	60	63	63
ТӨ/*TO*	87	85	89	64	64	63
	Зүүн бүс			***Eastern region***		
ДД/*DD*	67	73	68	50	57	51
СҮ/*SU*	94	83	89	54	51	54
ХЭ/*KHE*	76	73	73	57	53	53
	Улаанбаатар			***Ulaanbaatar***		
УБ/*UB*	80	80	90	75	65	65

(Хүснэгт 7.7-гийн үргэлжлэл *Table 7.7 continuation*)

Аймаг, нийслэл *Aimags and the Capital*	Ямааны дундаж үнэ, мян.төг *Average price for 1 goat, thous.tog*					
	Нас гүйцсэн ямаа *Adult goat*					
	Эр *Wether*			Эм *Female*		
	2010 VI	2011 V	2011 VI	2010 VI	2011 V	2011 VI
		Баруун бүс			***Western region***	
БӨ/*BO*	36	58	58	30	51	49
ГО/*GO*	55	55	56	38	42	42
ЗА/*ZA*	44	49	47	34	42	38
УВ/*UV*	45	49	50	34	35	37
ХО/*KHO*	42	64	57	29	50	47
		Хангайн бүс			***Khangai region***	
АР/*AR*	43	47	50	35	41	43
БХ/*BKH*	63	62	58	51	47	46
БУ/*BU*	48	53	52	37	42	42
ОР/*OR*	50	43	60	45	38	48
ӨВ/*OV*	58	63	61	48	53	54
ХӨ/*KHS*	47	47	53	37	37	40
		Төвийн бүс			***Central region***	
ГС/*GS*	61	68	73	53	-	55
ДА/*DA*	74	66	68	66	55	55
ДО/*DO*	65	66	65	47	52	49
ДУ/*DU*	57	62	63	37	44	45
ӨМ/*OM*	77	68	76	73	57	58
СЭ/*SE*	50	58	60	50	50	50
ТӨ/*TO*	60	57	58	48	47	48
		Зүүн бүс			***Eastern region***	
ДД/*DD*	44	47	50	34	39	43
СҮ/*SU*	54	49	50	37	33	35
ХЭ/*KHE*	52	52	52	44	41	41
		Улаанбаатар			***Ulaanbaatar***	
УБ/*UB*	50	55	65	42	40	40

7.8 УЛААНБААТАР ХОТ ДАХЬ БАРИЛГЫН ГОЛ НЭРИЙН МАТЕРИАЛЫН ДУНДАЖ ҮНЭ, үйлдвэрлэгч улс орноор
AVERAGE PRICES OF MAJOR CONSTRUCTION MATERIALS IN ULAANBAATAR, by producing countries

төг *tog*

Материалын нэр, үйлдвэрлэгч улс орноор	*Materials, by producing country*	Хэмжих нэгж	*Measurement unit*	2010 VI	2010 XII	2011 V	2011 VI	2011 VI / 2010 VI %	2011 VI / 2010 XII %	2011 VI / 2011 V %
Монгол Улс	***Mongolia***									
Бетон зуурмаг М-200	*Concrete mortar M-200*	$м^3$	*m^3*	77 000	87 000	102 000	102 000	132.5	117.2	100.0
Хөнгөн бетон 700	*Iron concrete 700*	$м^3$	*m^3*	86 000	95 500	105 000	109 000	126.7	114.1	103.8
Улаан тоосго М-100	*Brick made from clay M-100*	мян.ш	*thous.piece*	160 000	120 000	130 000	130 000	81.3	108.3	100.0
Цемент М-500	*Cement M-500*	50 кг	*50 kg*	5 800	5 800	5 800	5 800	100.0	100.0	100.0
Вакуум цонх (15x15)	*Vacuum window (15x15)*	$м^2$	*m^2*	80 000	80 000	80 000	80 000	100.0	100.0	100.0
Шалны банз (ховилгүй)	*Plank for floor (without groove)*	$м^3$	*m^3*	130 000	140 000	150 000	150 000	115.4	107.1	100.0
Захалсан банз	*Edged plank*	$м^3$	*m^3*	23 000	35 000	40 000	40 000	173.9	114.3	100.0
Палк (15x15), хуурай	*Stick (15x15), dry*	ш	*piece*	14 000	20 000	30 000	30 000	214.3	150.0	100.0
Эмульс (дотор)	*Emulsion (inward)*	кг	*kg*	9 000	9 000	9 000	9 000	100.0	100.0	100.0
Хөөсөнцөр (2.44x1.22м)	*Polystryrene (2.44x1.22m)*	$м^2$	*m^2*	15 000	15 000	15 000	15 000	100.0	100.0	100.0
Замаск	*Varnish*	25 кг	*25 kg*	4 500	4 500	4 500	4 500	100.0	100.0	100.0
ОХУ	***Russian Federation***									
Хар цаас (чулуутай) 1x10м	*Roofing paper (with stone) 1x10m*	боодол	*pack*	16 000	14 500	17 000	20 000	125.0	137.9	117.6
Олиф*	*Olip**	кг	*kg*	4 000	4 600	-	-	-	-	-
Шохой (мель)	*Lime (meli)*	кг	*kg*	600	600	600	600	100.0	100.0	100.0
БНХАУ	***People's Republic of China***									
Цемент М-500	*Cement M-500*	50 кг	*50 kg*	7 000	6 500	7 000	7 000	100.0	107.7	100.0
Цонхны шил 5мм (нөлөөгүй)	*Window glass 5mm (without reflection)*	$м^2$	*m^2*	12 000	12 000	12 000	12 000	100.0	100.0	100.0
Цонхны шил 5мм (нөлөөтэй)	*Window glass 5mm (with reflection)*	$м^2$	*m^2*	10 000	10 000	10 000	10 000	100.0	100.0	100.0
Хар цаас (чулуугүй) 1x15	*Roofing paper (without stone) 1x15*	боодол	*pack*	7 000	7 000	8 000	8 000	114.3	114.3	100.0
Хадаас 100мм	*Spike 100 mm*	кг	*kg*	2 500	2 500	2 500	2 500	100.0	100.0	100.0
Тосон будаг	*Oil paint*	кг	*kg*	2 000	2 000	2 000	2 000	100.0	100.0	100.0
Ханын цаас (10x0.53 м)	*Wallpaper (10x0.53 m)*	боодол	*pack*	7 800	8 000	8 000	8 500	109.0	106.3	106.3
Эмульс (гадна)	*Emulsion (external)*	18 кг	*18 kg*	18 000	18 000	18 000	18 000	100.0	100.0	100.0
Эмульс (дотор)	*Emulsion (inward)*	18 кг	*18 kg*	6 500	6 500	6 500	6 500	100.0	100.0	100.0
Шохой (мель)	*Lime (meli)*	кг	*kg*	500	500	500	500	100.0	100.0	100.0
Хавтан 30x30 (шалны)	*Slabstone 30x30,(for floor)*	ш	*piece*	800	850	850	850	106.3	100.0	100.0
Шаазан угаагуур	*Ceramic sink*	ш	*piece*	55 000	55 000	60 000	60 000	109.1	109.1	100.0
Шаазан суултуур	*Ceramic lavatory pan*	ш	*piece*	80 000	80 000	90 000	90 000	112.5	112.5	100.0
Өдрийн гэрэл (суурьгүй)	*Electric filament lamp (without pivot)*	ш	*piece*	1 800	1 800	2 000	2 000	111.1	111.1	100.0
Хаалга (төмөр)	*Building door (metal)*	ш	*piece*	135 000	135 000	138 000	138 000	102.2	102.2	100.0
Крант	*Tap*	ком	*set*	40 000	40 000	40 000	40 000	100.0	100.0	100.0
Уян шүршүүр	*Flexible shower kits*	ш	*piece*	15 000	15 000	15 000	15 000	100.0	100.0	100.0
Шахмал шал	*Parquet floor*	$м^2$	*m^2*	10 000	10 000	11 000	11 000	110.0	110.0	100.0
Дүүжин тааз	*False ceiling*	$м^2$	*m^2*	4 000	4 000	4 000	4 000	100.0	100.0	100.0
Цавуу (тараган)	*Glue (adhesive)*	кг	*kg*	4 000	4 000	3 500	3 500	87.5	87.5	100.0
ХБНГУ	***Federal Republic of Germany***									
Эмульс (гадна)	*Emulsion (external)*	18 кг	*18 kg*	60 000	60 000	60 000	60 000	100.0	100.0	100.0
Эмульс (дотор)	*Emulsion (inward)*	18 кг	*18 kg*	47 000	47 000	47 000	47 000	100.0	100.0	100.0
БНСУ	***Republic of Korea***									
Ханын цаас 12x0.5	*Wallpaper 12x0.5*	боодол	*pack*	4 500	4 500	5 000	5 000	111.1	111.1	100.0

Тайлбар: * - Бүтээгдэхүүний тодорхойлолт 2010 оны 5-р сараас эхлэн өөрчлөгдсөн болно.
*Note: * - Definition of the material has been changed since May 2010 .*

VIII. МӨНГӨ, ЗЭЭЛ, ҮНЭТ ЦААСНЫ ЗАХ ЗЭЭЛ*
*MONEY, LOAN, STOCK MARKET**

8.1 МӨНГӨНИЙ НИЙЛҮҮЛЭЛТ, сар бүрийн эцэст
MONEY SUPPLY, at the end of every month

сая төг *mln. tog*

Хугацаа, сараар *Periods, by months*		Мөнгө M2 *Money M2*	Бараг мөнгө *Quasi money*	Мөнгө M1 *Money M1*	Төгрөгийн харилцах *Current account*	Банкнаас гадуурх мөнгө *Currency outside banks*	Гүйлгээнд байгаа бэлэн мөнгө *Currency issued in circulation*
2009	I	2 201 245.6	1 665 977.4	535 268.2	256 932.2	278 335.9	346 623.4
	II	2 314 811.0	1 764 924.4	549 886.6	244 222.4	305 664.2	397 300.9
	III	2 352 558.1	1 841 171.2	511 386.8	238 786.1	272 600.7	338 280.4
	IV	2 341 827.5	1 823 929.7	517 897.9	230 237.3	287 660.5	355 608.6
	V	2 404 674.2	1 845 529.8	559 144.5	251 133.8	308 010.7	381 150.2
	VI	2 439 247.6	1 894 865.5	544 382.1	260 583.2	283 798.8	357 754.2
	VII	2 509 771.1	1 987 939.3	521 831.8	247 557.9	274 273.9	350 644.3
	VIII	2 563 997.3	1 966 857.2	597 140.1	296 711.4	300 428.7	384 122.6
	IX	2 653 414.7	2 030 707.4	622 707.3	340 289.6	282 417.7	363 478.7
	X	2 671 020.9	2 062 242.6	608 778.2	334 211.8	274 566.4	359 644.3
	XI	2 715 261.8	2 114 668.4	600 593.4	322 000.4	278 593.0	363 915.6
	XII	2 880 033.9	2 228 786.8	651 247.0	366 253.2	284 993.9	371 831.9
2010	I	2 871 011.1	2 241 310.1	629 701.0	369 196.2	260 504.7	350 828.3
	II	2 981 852.7	2 353 955.3	627 897.5	369 723.1	258 174.4	352 347.5
	III	2 974 483.3	2 281 480.3	693 003.0	398 675.0	294 328.0	384 484.6
	IV	3 162 957.8	2 408 657.9	754 299.9	414 647.2	339 652.7	444 973.7
	V	3 254 079.2	2 458 107.6	795 971.6	439 102.1	356 869.5	462 669.7
	VI	3 523 607.2	2 683 675.2	839 932.0	491 026.3	348 905.7	447 442.0
	VII	3 543 135.2	2 716 472.8	826 662.4	482 178.7	344 483.7	452 341.7
	VIII	3 657 409.2	2 725 373.0	932 036.2	577 480.8	354 555.4	467 523.0
	IX	3 851 715.3	2 892 619.1	959 096.3	615 319.2	343 777.0	452 599.2
	X	3 873 060.3	2 872 484.9	1 000 575.4	647 840.2	352 735.2	462 234.4
	XI	3 939 640.0	2 943 893.7	995 746.4	645 107.4	350 639.0	472 914.7
	XII	4 679 981.4	3 522 363.5	1 157 617.9	769 415.2	388 202.7	519 692.4
2011	I	4 805 454.3	3 673 919.9	1 131 534.4	736 766.2	394 768.2	565 690.3
	II	4 867 431.6	3 836 157.5	1 031 274.1	694 833.0	336 441.2	474 517.4
	III	4 955 128.8	3 773 586.1	1 181 542.7	794 721.1	386 821.6	531 134.7
	IV	5 350 512.6	4 012 030.3	1 338 482.3	863 663.8	474 818.5	628 571.6
	V	5 428 916.9	4 006 154.0	1 422 762.8	943 823.7	478 939.2	624 752.2
	VI**	5 772 557.8	4 219 933.5	1 552 624.4	1 072 924.2	479 700.2	638 773.5
	2011 VI** / 2010 VI %	163.8	157.2	184.9	218.5	137.5	142.8

Мөнгөний үзүүлэлт, сар бүрийн эцэст, тэрбум төг
Money indicators, at the end of every month, bln.tog

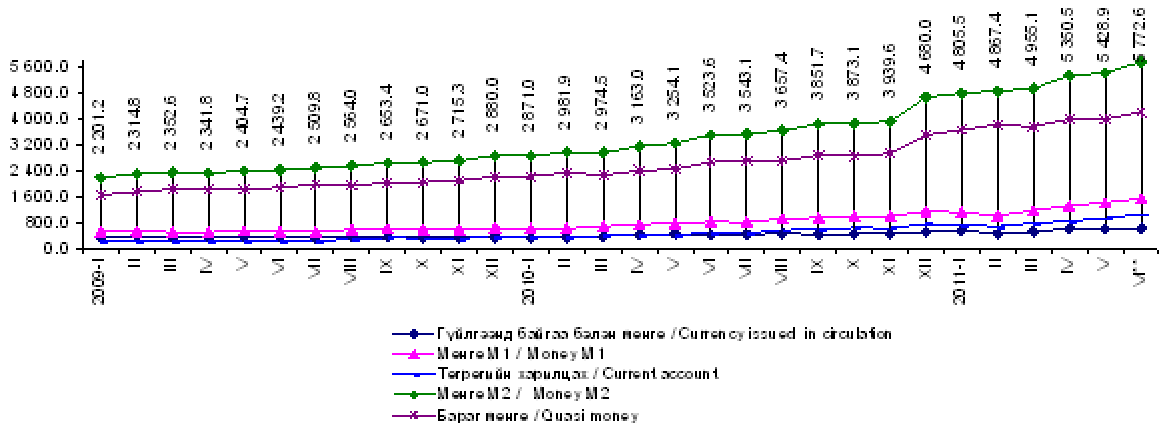

Эх үүсвэр: * Монголбанкны статистикийн сарын бюллетень
*Source: * Monthly statistical bulletin, Bank of Mongolia*

Тайлбар: ** Урьдчилсан гүйцэтгэлээр
*Note: ** Preliminary estimates*

8.2 БАНКУУДЫН НЭГДСЭН ТАЙЛАН ТЭНЦЭЛ, сар бүрийн эцэст
BALANCE SHEET OF BANKS, at the end of every month

Актив *Assets* — сая төг *mln. tog*

Хугацаа, сараар *Periods, by months*		Банкны нөөц *Reserves*	Төв Банкны үнэт цаас *Central Bank bills*	Гадаад актив *Foreign assets*	Авлага *Claims*	үүнээс, *of which*: Засгийн Газар *Government*	Бусад санхүүгийн байгууллага *Other financial corporations*	Төрийн сектор *Public sector*	Хувийн сектор *Private sector*	Иргэд *Individuals*	Бусад *Other*	Авлага дахь найдваргүй зээл *Substandard loss loans of claims*	Нийт актив *Total assets*
2009	I	299 336.7	60 882.2	312 060.1	2 674 578.1	2 583.8	3 934.3	26 411.5	1 631 658.9	995 905.1	14 084.4	196 211.4	3 346 857.1
	II	342 342.1	75 768.0	386 948.1	2 688 637.9	3 336.3	3 278.4	25 436.3	1 653 170.0	989 544.2	13 872.6	198 617.2	3 493 696.0
	III	315 174.5	126 712.2	410 285.9	2 674 787.0	3 060.4	4 039.9	26 158.4	1 672 342.0	963 525.9	5 660.2	265 684.9	3 526 959.6
	IV	248 416.9	179 946.6	390 891.9	2 582 460.4	2 221.0	4 078.1	22 441.4	1 617 792.1	930 567.3	5 360.5	273 913.0	3 401 715.8
	V	248 607.0	159 379.0	469 964.7	2 537 429.2	2 522.2	4 385.7	21 635.9	1 607 257.3	894 662.2	6 965.9	294 436.0	3 415 379.8
	VI	466 039.8	143 993.5	431 398.8	2 562 260.7	3 331.0	3 767.8	20 199.9	1 653 214.5	875 248.8	6 498.8	297 964.5	3 603 692.8
	VII	385 698.3	202 720.1	522 101.7	2 584 626.6	3 848.0	4 021.2	27 764.4	1 662 311.1	880 152.4	6 529.6	352 907.9	3 695 146.7
	VIII	392 369.7	234 870.0	497 368.4	2 593 188.2	4 359.1	5 155.8	26 099.5	1 639 487.7	911 531.9	6 554.1	355 097.8	3 717 796.3
	IX	376 575.3	356 697.2	445 918.4	2 635 229.7	4 295.0	4 274.1	24 402.5	1 663 783.5	924 277.4	14 197.1	397 697.4	3 814 420.7
	X	455 017.0	367 667.9	407 106.4	2 630 717.7	12 731.4	4 310.8	23 089.8	1 652 200.0	928 245.8	10 139.9	406 110.4	3 860 509.0
	XI	444 401.6	452 023.6	413 429.7	2 644 943.6	12 912.4	4 845.3	21 492.9	1 693 188.3	901 729.8	10 774.9	456 065.9	3 954 798.4
	XII	628 426.0	392 215.0	405 127.7	2 664 186.4	9 185.9	4 711.2	20 429.4	1 716 253.8	904 892.3	8 713.7	462 001.5	4 089 955.1
2010	I	439 212.0	512 936.1	381 768.5	2 751 263.3	76 818.8	3 827.1	20 422.8	1 720 862.3	920 916.9	8 415.5	458 186.6	4 085 179.9
	II	470 444.5	532 589.7	449 896.2	2 793 453.4	77 702.4	4 942.8	19 615.3	1 724 255.4	953 654.9	13 282.6	444 642.5	4 246 383.7
	III	465 768.5	492 134.4	367 457.9	2 847 369.2	78 820.9	12 013.7	16 948.8	1 760 220.7	964 035.3	15 329.8	431 829.4	4 172 729.9
	IV	509 264.5	442 576.3	437 822.7	2 929 168.6	164 297.5	11 883.5	16 589.3	1 754 070.2	972 219.7	10 108.4	415 996.4	4 318 832.1
	V	453 067.6	502 878.9	438 490.4	2 995 996.1	143 278.7	10 470.7	15 245.7	1 815 477.0	1 001 587.6	9 936.5	414 781.3	4 390 433.0
	VI	524 140.2	555 346.0	553 985.3	2 992 238.2	109 608.8	11 354.6	15 592.9	1 806 502.8	1 038 929.1	10 250.0	402 925.6	4 625 709.7
	VII	557 492.8	526 061.0	490 134.6	3 081 884.8	109 891.5	10 436.2	32 651.1	1 844 147.8	1 075 174.1	9 584.2	414 460.1	4 655 573.2
	VIII	462 201.8	650 663.6	479 584.6	3 132 501.5	110 456.8	11 083.2	34 614.5	1 789 347.8	1 177 478.7	9 520.5	410 475.6	4 724 951.6
	IX	525 648.5	660 234.7	552 922.2	3 204 694.6	119 342.5	11 745.6	37 686.6	1 808 074.9	1 218 394.9	9 450.1	411 202.5	4 943 500.0
	X	518 518.5	873 359.7	576 959.3	3 211 239.8	120 949.4	11 778.3	38 336.0	1 797 039.9	1 233 809.4	9 326.8	402 274.9	5 180 077.4
	XI	453 277.8	960 949.4	595 313.6	3 232 102.4	119 608.1	12 458.1	36 873.6	1 783 352.2	1 270 186.9	9 623.5	370 948.5	5 241 643.3
	XII	770 995.4	1 102 827.6	655 876.3	3 343 802.9	79 024.9	14 067.6	17 073.9	1 854 774.6	1 369 232.5	9 629.5	374 357.6	5 873 502.2
2011	I	717 364.3	1 252 806.4	559 945.4	3 495 524.4	55 259.2	13 711.5	16 598.0	1 909 018.9	1 491 117.4	9 819.4	361 482.7	6 025 640.4
	II	638 058.7	1 330 484.9	632 122.8	3 581 703.2	55 400.2	13 252.8	15 756.6	1 999 058.5	1 488 750.3	9 484.9	360 416.6	6 182 369.6
	III	632 359.0	1 174 606.2	568 495.1	3 786 412.9	55 581.4	14 479.0	13 029.5	2 099 485.9	1 596 083.2	7 753.9	372 082.8	6 161 873.3
	IV	689 753.3	1 012 924.1	831 833.6	4 029 703.2	55 824.1	13 580.2	16 163.3	2 226 969.0	1 709 263.3	7 903.3	381 467.2	6 564 214.2
	V	781 424.3	1 042 558.0	545 432.1	4 302 809.7	55 990.7	15 444.4	15 421.2	2 393 198.6	1 815 285.5	7 469.3	397 633.8	6 672 224.1
	VI**	780 171.6	1 147 955.6	628 480.9	4 612 527.9	84 963.6	14 951.3	16 160.3	2 541 893.7	1 946 362.9	8 196.1	390 537.4	7 169 136.0

Пассив *Liabilities*

Хугацаа, сараар *Periods, by months*		Харилцах данс *Demand deposit*	Бараг мөнгө *Quasi money*	Гадаад пассив *Foreign liabilites*	Урт хугацаатай гадаад пассив *Long-term foreign liabilities*	Засгийн газрын хадгаламж *Central Government deposits*	Төв банкнаас авсан зээл *Credit from Central Bank*	Өөрийн хөрөнгө *Capital accounts*	Бусад зүйл (цэвэр) *Other items (net)*	Нийт пассив *Total liabilities*
2009	I	256 932.2	1 665 977.3	427 347.0	8 470.5	375 295.8	241 783.5	346 476.4	24 574.3	3 346 857.1
	II	244 222.4	1 764 924.4	463 182.6	9 046.2	394 246.6	247 454.6	354 228.0	16 391.2	3 493 696.0
	III	238 786.1	1 841 171.2	470 254.0	7 995.6	399 123.8	230 817.9	359 061.8	- 20 250.9	3 526 959.6
	IV	230 237.3	1 823 929.6	411 895.5	8 019.9	390 307.2	209 923.8	352 584.9	- 25 182.4	3 401 715.8
	V	251 133.8	1 845 529.7	400 567.3	9 918.8	413 328.8	168 121.4	315 904.3	10 875.6	3 415 379.8
	VI	260 583.2	1 894 865.5	404 002.4	9 933.7	526 074.8	151 439.9	323 391.9	33 401.3	3 603 692.8
	VI	247 557.9	1 987 939.3	407 816.6	14 632.7	539 436.2	141 058.6	270 869.3	85 836.1	3 695 146.7
	VIII	296 711.4	1 966 857.2	396 709.8	21 558.2	513 366.2	146 377.1	284 666.7	91 549.7	3 717 796.3
	IX	340 289.6	2 030 707.4	344 133.9	25 362.4	517 436.1	156 126.2	249 819.4	150 545.6	3 814 420.7
	X	334 211.8	2 062 242.6	345 596.9	25 370.9	527 296.5	156 196.1	243 822.3	165 771.9	3 860 509.0
	XI	322 000.4	2 114 668.4	367 751.5	25 712.0	516 661.5	193 052.3	196 248.5	218 703.8	3 954 798.4
	XII	366 253.2	2 228 786.8	385 141.9	25 456.6	460 925.3	199 243.8	230 212.1	193 935.4	4 089 955.1
2010	I	369 196.2	2 241 310.1	325 968.7	25 607.6	427 613.9	191 254.6	219 361.4	284 867.4	4 085 179.9
	II	369 723.1	2 353 955.3	328 073.1	25 493.6	443 570.5	199 303.2	264 594.9	261 670.1	4 246 383.7
	III	398 675.0	2 281 480.3	308 207.7	25 449.2	450 740.4	182 542.6	263 691.1	261 943.8	4 172 729.9
	IV	414 647.2	2 408 657.9	318 338.8	25 486.9	485 510.9	161 186.4	267 770.6	237 233.3	4 318 832.1
	V	439 102.1	2 458 107.6	317 270.2	25 392.5	462 558.1	159 696.7	267 397.9	260 907.9	4 390 433.0
	VI	491 026.3	2 683 675.2	306 689.7	25 469.2	412 789.1	157 739.6	295 498.7	252 821.8	4 625 709.7
	VII	482 178.7	2 716 472.8	293 449.0	25 071.7	418 752.2	158 059.7	290 255.9	271 333.2	4 655 573.2
	VIII	577 480.8	2 725 373.0	278 715.8	18 404.3	410 790.8	156 553.6	290 172.5	267 460.7	4 724 951.6
	IX	615 319.2	2 892 619.1	268 090.6	16 525.3	436 747.7	154 185.6	295 613.9	264 398.7	4 943 500.0
	X	647 840.2	2 872 484.9	454 249.4	15 830.0	456 636.1	160 986.8	313 104.9	258 945.0	5 180 077.4
	XI	645 107.4	2 943 893.7	437 326.4	15 715.9	462 446.7	132 905.9	380 901.1	223 346.2	5 241 643.3
	XII	769 415.2	3 522 363.5	424 894.9	20 747.8	422 243.3	140 320.8	393 541.1	179 975.5	5 873 502.2
2011	I	736 766.2	3 673 919.9	423 378.3	20 239.2	440 230.4	127 639.8	395 171.8	208 294.7	6 025 640.4
	II	694 833.0	3 836 157.5	434 780.0	24 963.0	450 674.3	129 575.5	400 061.3	211 325.1	6 182 369.6
	III	794 721.1	3 773 586.1	397 106.0	22 892.9	425 091.0	127 853.5	421 699.4	198 923.3	6 161 873.3
	IV	863 663.8	4 012 030.3	456 065.1	15 842.8	434 264.4	144 117.0	427 674.8	210 556.0	6 564 214.2
	V	943 823.7	4 006 154.0	461 767.0	18 211.1	454 825.0	134 213.9	452 934.7	200 294.7	6 672 224.1
	VI**	1 072 924.2	4 219 933.5	482 392.0	21 370.7	432 031.6	215 363.7	516 311.5	208 808.8	7 169 136.0

Нөөц мөнгө, сар бүрийн эцэст, тэрбум төг
Reserve money, at the end of every month, bln.mog

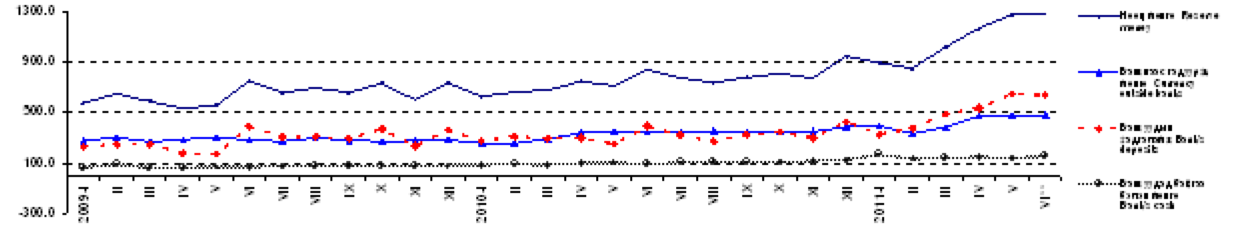

Тайлбар: ** Урьдчилсан гүйцэтгэлээр
*Note: ** Preliminary estimates*

8.3 ГАДААД ВАЛЮТЫН ЗАХ ЗЭЭЛИЙН НЭРЛЭСЭН ХАНШ, сар бүрийн дундаж
EXCHANGE RATES OF FOREIGN CURRENCIES, monthly average

төг *tog*

Хугацаа, сараар *Periods, by months*		Ам. доллар *USD*	Евро *EUR*	Рубль *RUB*	Юань *CNY*	Иен *JPY*	Вон *KRW*	Фунт *GBP*	Алт (унци) *XAU*	Зээлжих тусгай эрх *SDR*
2009	I	1 336.88	1 779.74	42.52	195.57	14.80	0.99	1 929.09	1 142 550.08	2 025.61
	II	1 438.81	1 842.91	40.22	210.48	15.75	1.01	2 071.89	1 345 489.01	2 145.59
	III	1 562.95	2 036.41	45.01	228.60	16.01	1.07	2 219.66	1 452 961.18	2 309.72
	IV	1 430.72	1 886.54	42.61	209.40	14.48	1.07	2 096.92	1 279 896.39	2 134.07
	V	1 423.94	1 936.49	44.38	208.67	14.71	1.13	2 184.86	1 315 290.52	2 159.73
	VI	1 428.56	2 001.47	45.97	209.04	14.77	1.13	2 334.08	1 354 777.63	2 205.66
	VII	1 445.62	2 036.51	45.98	211.58	15.29	1.15	2 366.77	1 353 092.51	2 243.91
	VIII	1 446.33	2 060.70	45.69	211.68	15.22	1.17	2 392.61	1 373 076.44	2 254.84
	IX	1 418.47	2 063.23	46.01	207.73	15.50	1.17	2 316.32	1 410 843.24	2 235.87
	X	1 438.60	2 130.69	48.80	210.73	15.95	1.23	2 325.42	1 498 727.92	2 286.01
	XI	1 431.46	2 132.45	49.48	209.66	16.00	1.23	2 376.07	1 596 972.19	2 286.77
	XII	1 446.52	2 117.14	48.28	211.86	16.18	1.24	2 349.81	1 643 231.64	2 294.58
2010	I	1 455.09	2 082.30	48.77	213.14	15.92	1.28	2 354.21	1 631 651.68	2 278.47
	II	1 446.08	1 982.89	47.93	211.76	16.02	1.25	2 269.83	1 582 057.37	2 228.82
	III	1 412.82	1 918.35	47.74	206.96	15.64	1.24	2 125.36	1 576 862.27	2 160.05
	IV	1 382.64	1 858.16	47.38	202.56	14.80	1.24	2 117.94	1 581 683.32	2 098.91
	V	1 387.24	1 751.73	45.71	203.18	15.04	1.19	2 040.62	1 666 388.40	2 057.24
	VI	1 380.33	1 686.52	44.23	202.36	15.16	1.14	2 032.43	1 700 911.06	2 026.31
	VII	1 365.63	1 740.26	44.52	201.50	15.58	1.13	2 085.78	1 638 971.03	2 048.92
	VIII	1 325.13	1 714.43	43.69	195.29	15.49	1.12	2 077.49	1 606 024.35	2 012.77
	IX	1 324.81	1 731.29	43.04	196.47	15.71	1.14	2 063.27	1 684 913.13	2 020.42
	X	1 306.07	1 813.23	43.10	195.82	15.94	1.16	2 068.81	1 753 322.80	2 048.48
	XI	1 274.15	1 750.48	41.18	191.44	15.51	1.13	2 038.83	1 745 161.58	1 994.74
	XII	1 234.08	1 631.32	41.37	190.73	15.40	1.12	2 007.08	1 737 853.81	1 975.20
2011	I	1 256.42	1 676.17	41.63	190.40	15.23	1.12	1 977.19	1 720 095.65	1 940.96
	II	1 253.41	1 710.58	42.83	190.54	15.16	1.12	2 021.21	1 725 023.21	1 956.70
	III	1 228.45	1 719.64	43.22	187.08	15.02	1.10	1 986.16	1 748 166.87	1 940.11
	IV	1 219.90	1 764.32	43.49	186.86	14.66	1.13	1 997.27	1 808 115.80	1 947.83
	V	1 235.71	1 774.83	44.30	190.24	15.22	1.14	2 020.66	1 873 797.66	1 975.74
	VI	1 257.29	1 809.22	44.94	194.18	15.63	1.16	2 037.94	1 921 269.76	2 010.85

Хэрэглээний үнийн улсын индекс,
ам.долл ба еврогийн ханшийн өсөлтийн харьцаа, сар бүрийн эцэст, өмнөх сар=100%
National CPI, USD and EUR growth, at the end of every month, previous month=100%

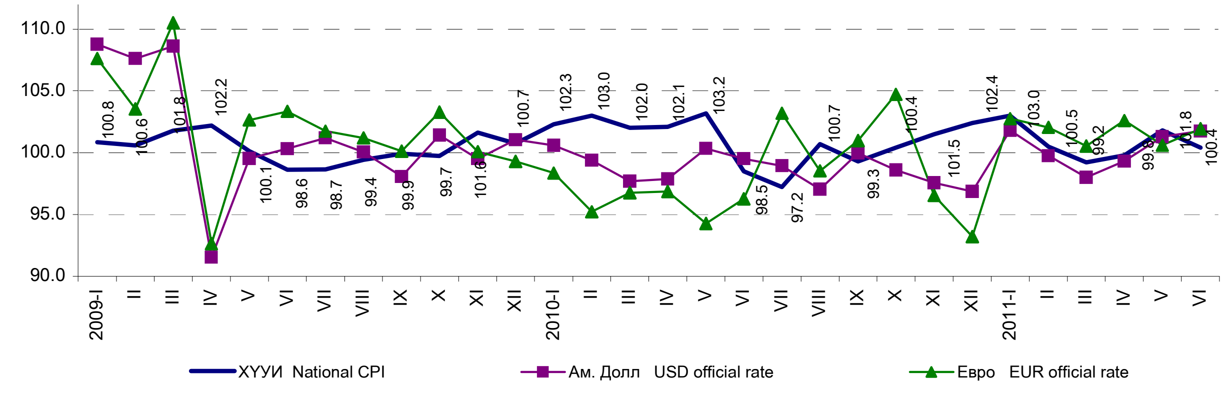

8.4 АЖ АХУЙН НЭГЖ, ИРГЭДЭД ОЛГОСОН ЗЭЭЛИЙН ӨРИЙН ҮЛДЭГДЭЛ, арилжааны банкуудаар, сар бүрийн эцэст
LOANS OUTSTANDING, by commercial banks, at the end of every month

сая төг *mln. tog*

Банкуудын нэр	*Name of banks*	2009 VI	2010 VI	2011 V	2011 VI**	2011 VI** / 2010 VI %
Бүгд	***Total***	**2 558 929.7**	**2 882 629.3**	**4 246 818.9**	**4 527 564.3**	**157.1**
Голомт	*Golomt*	435 825.9	620 711.2	923 663.8	941 378.9	**151.7**
Капитал	*Capital*	53 565.3	49 895.3	65 458.1	68 924.4	**138.1**
Хаан	*Khan*	562 893.7	668 421.5	1 016 777.0	1 114 859.9	**166.8**
Худалдаа, хөгжил	*Trade & Development*	415 995.3	429 970.2	781 555.5	889 825.1	**207.0**
Монгол шуудан	*Mongol Post*	140 673.7	-	-	-	**-**
Хадгаламж	*Savings*	52 059.9	225 676.5	311 161.5	320 794.2	**142.1**
Тээвэр, хөгжил	*Transport & Development*	9 139.6	6 751.1	4 345.6	4 238.6	**62.8**
Эрэл	*Erel*	8 672.6	9 009.7	17 969.0	19 397.1	**215.3**
Кредит	*Credit*	4 612.0	3 297.7	2 936.9	2 969.9	**90.1**
Улаанбаатар хот	*Ulaanbaatar city*	125 881.2	135 650.0	210 292.7	227 964.8	**168.1**
Зоос	*Zoos*	191 833.7	95 050.7	92 508.9	92 219.1	**97.0**
Анод	*Anod*	170 973.7	126 114.2	89 375.3	87 797.8	**69.6**
Капитрон	*Capitron*	90 904.9	84 419.3	91 209.6	90 215.5	**106.9**
Хас	*Xac*	162 200.5	260 820.0	434 837.3	462 614.2	**177.4**
Үндэсний хөрөнгө оруулалтын банк	*National investment bank*	25 749.7	16 866.4	9 457.7	9 562.9	**56.7**
Чингис хаан	*Chinggis khaan*	107 948.2	82 903.8	85 093.8	79 901.0	**96.4**
Төрийн банк	*State bank*	-	33 500.8	74 623.2	79 347.8	**236.9**
Бусад	*Others*	-	33 570.9	35 553.0	35 553.0	**105.9**

8.5 АЖ АХУЙН НЭГЖ, ИРГЭДЭД ОЛГОСОН ЗЭЭЛИЙН ӨРИЙН ҮЛДЭГДЭЛ, зээлийн ангиллаар, сар бүрийн эцэст
LOANS OUTSTANDING, by classification of loan, at the end of every month

сая төг *mln. tog*

Хугацаа, сараар *Periods, by months*		Зээлийн өрийн үлдэгдэл *Loans outstanding*	үүнээс, *of which:* Хэвийн зээл *Loans*	Хугацаа хэтэрсэн зээл *Principal in arrears*	Чанаргүй зээл *Sub/d, doubtful, loss loans*	үүнээс, *of which:* Төрийн салбар *Public sector*	Хувийн салбар *Private sector*	Иргэд *Individuals*	Бусад *Other*	Бусад санхүүгийн байгууллага *Other financial corporations*
2009	I	2 671 994.3	2 351 039.5	124 743.5	196 211.4	123.4	150 208.4	45 696.1	153.4	30.0
	II	2 685 301.5	2 344 099.3	142 585.0	198 617.2	124.6	147 677.7	50 625.4	151.9	37.7
	III	2 671 726.6	2 273 868.7	132 173.0	265 684.9	124.6	207 353.3	58 024.5	144.6	37.8
	IV	2 580 239.4	2 152 091.0	154 235.4	273 913.0	114.6	213 256.6	60 361.7	142.4	37.7
	V	2 534 907.0	2 075 746.6	164 724.4	294 436.0	114.6	229 503.7	64 608.4	171.6	37.7
	VI	2 558 929.7	2 108 849.8	152 115.4	297 964.5	113.4	232 083.2	65 575.3	155.9	36.7
	VII	2 580 778.5	2 084 489.3	143 381.4	352 907.9	113.4	284 406.8	68 194.5	156.3	36.7
	VIII	2 588 829.1	2 060 250.6	173 480.6	355 097.8	97.8	284 573.0	70 235.7	155.7	35.7
	IX	2 630 934.7	2 035 010.9	198 226.4	397 697.4	93.0	328 170.4	69 243.0	155.3	35.6
	X	2 617 986.3	2 011 002.5	200 873.4	406 110.4	93.0	331 580.5	74 241.8	155.3	39.9
	XI	2 632 031.1	2 009 508.7	166 456.5	456 065.9	93.0	377 011.6	78 802.7	128.0	30.5
	XII	2 655 000.4	2 071 259.4	121 739.5	462 001.5	160.2	380 811.0	80 870.0	125.7	34.6
2010	I	2 674 444.5	2 093 793.2	122 464.7	458 186.6	159.8	375 278.9	82 576.4	126.0	45.5
	II	2 715 751.1	2 123 853.9	147 254.7	444 642.5	159.3	360 095.9	84 211.7	125.9	49.8
	III	2 768 548.3	2 183 364.9	153 354.0	431 829.4	149.1	348 660.1	82 848.0	124.0	48.2
	IV	2 764 871.2	2 209 829.6	139 045.2	415 996.4	93.0	339 477.1	76 371.2	37.1	18.1
	V	2 852 717.4	2 310 437.6	127 498.5	414 781.3	81.0	340 878.7	73 773.3	37.4	10.9
	VI	2 882 629.3	2 367 050.8	112 653.0	402 925.6	81.0	331 134.3	71 668.0	37.0	5.3
	VII	2 971 993.3	2 447 021.7	110 511.5	414 460.1	83.1	337 865.7	75 949.9	43.4	518.0
	VIII	3 022 044.7	2 526 125.9	85 443.2	410 475.6	82.6	330 818.9	79 224.6	42.2	307.2
	IX	3 085 352.1	2 598 330.8	75 818.8	411 202.5	82.5	331 868.1	79 163.0	42.8	46.0
	X	3 090 290.4	2 609 386.6	78 628.9	402 274.9	81.0	327 269.7	74 831.9	41.8	50.5
	XI	3 112 494.3	2 651 322.4	90 223.4	370 948.5	81.0	297 546.2	73 255.0	36.3	30.0
	XII	3 264 778.0	2 799 863.4	90 557.1	374 357.6	0.0	307 283.3	67 007.7	36.5	30.0
2011	I	3 440 265.1	2 975 812.1	102 970.3	361 482.7	0.0	295 562.5	65 745.5	142.2	32.4
	II	3 526 303.0	3 053 334.9	112 551.5	360 416.6	0.0	295 891.4	64 352.9	142.4	30.0
	III	3 730 831.5	3 278 230.3	80 518.5	372 082.8	0.0	309 074.9	62 110.5	856.1	41.2
	IV	3 973 879.1	3 510 236.0	82 175.9	381 467.2	0.0	319 602.8	60 977.0	855.0	32.4
	V	4 246 818.9	3 773 411.1	75 774.0	397 633.8	27.8	339 868.3	56 847.2	851.7	38.9
	VI**	4 527 564.3	4 067 148.6	69 878.3	390 537.4	27.8	331 661.9	54 957.9	3 849.9	39.8

Тайлбар: ** Урьдчилсан гүйцэтгэлээр
*Note: ** Preliminary estimates*

8.6 АРИЛЖААНЫ БАНКНЫ ХАДГАЛАМЖ, ЗЭЭЛИЙН САРЫН ХҮҮ, 2011 оны 5 дугаар сарын эцэст
MONTHLY DEPOSIT AND LENDING RATES OF COMMERCIAL BANKS, at the end of May, 2011

хувь *percent*

Арилжааны банкны нэр	*Name of commercial banks*	Хадгаламжийн хүүний сарын дундаж хувь *Average deposit rate*				Хугацааны эцэст зарласан зээлийн хүүний сарын дундаж хувь *Average lending rate announced at the end of the period*		
		Төгрөгийн *Domestic currency*		Валютын *Foreign currency*				
		Хугацаагүй *Demand*	0-1 жил *Time & Saving*	Хугацаагүй *Demand*	0-1 жил *Time & Saving*	Үйлдвэрлэл *Enterprise*	Худалдаа *Trade*	Иргэд *Individuals*
Голомт	*Golomt*	0.5	0.6-1.3	0.1-0.2	0.2-0.5	0.5-2.3	0.9-2.3	1.1-2.3
Капитал	*Capital*	0.7	0.8-1.4	0.2-0.3	0.2-0.6	1.3-1.6	1.7-2.1	1.5-1.7
Хадгаламж	*Savings*	0.6	0.5-1.3	0.1-0.2	0.1-0.6	1.2-2.5	1.2-2.6	-
Хаан	*Khan*	0.3-0.4	0.7-1.2	0.1-0.2	0.1-0.3	1.0-2.0	1.0-2.0	1.0-3.0
Худалдаа, хөгжил	*Trade & Development*	0.5	1.1-1.4	0.1-0.2	0.1-0.8	1.7-1.9	1.7-2.0	1.1-1.5
Тээвэр, хөгжил	*Transport & Development*	0.5-0.7	0.5-1.5	0.1-0.3	0.5-1.2	-	-	-
Эрэл	*Erel*	0.5-0.7	0.8-1.5	0.3	0.3-0.6	1.1-2.6	1.1-2.6	1.1-2.6
Кредит	*Credit*	0.4	0.5-0.7	0.1	0.2-0.3	-	-	-
Улаанбаатар хот	*Ulaanbaatar city*	0.4	0.6-1.2	0.3	0.2-0.9	0.8-1.9	1.3-1.8	1.4-2.9
Төрийн банк	*State bank*	0.6	0.8-1.2	0.1-0.2	0.1-0.4	-	-	-
Капитрон	*Capitron*	0.5-0.6	0.5-1.2	0.1-0.2	0.1-0.7	1.2-2.0	1.3-2.0	1.3-2.2
Хас	*Xac*	0.5-0.6	0.6-1.0	0.1-0.3	0.3-0.5	1.1-2.5	1.1-2.5	1.1-2.8
Үндэсний хөрөнгө оруулалтын банк	*National investment bank*	0.5	0.7-1.0	0.3-0.5	0.5-0.7	-	-	-
Чингис хаан	*Chinggis khaan*	-	-	-	-	1.3-1.5	1.3-1.5	1.5

Зээлийн жилийн хүү, сар бүрийн эцэст, хувиар
Annual loan's rate, at the end of every month, by percent

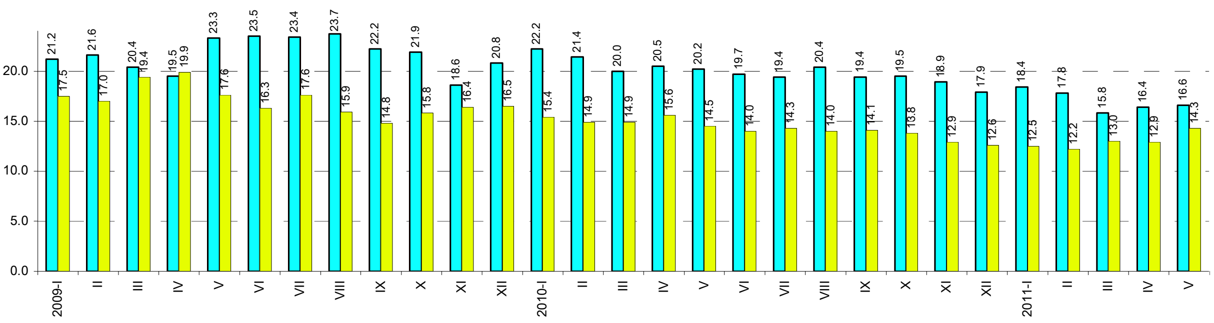

Төгрөгийн богино хугацааны банкны зээлийн хүү Bank short-term loan rates, domestic currency
Валютын богино хугацааны банкны зээлийн хүү Bank short-term loan rate, foreign currency

8.7 ҮНЭТ ЦААСНЫ ЗАХ ЗЭЭЛИЙН ҮЗҮҮЛЭЛТ***, сар бүрийн эцэст
*INDICATORS OF STOCK MARKET***, at the end of every month*

Арилжааны үндсэн үзүүлэлт	Main indicators of Stock market	хэмжих нэгж	measuring unit	2011 V	2011 VI
Арилжаа явагдсан өдрийн тоо	*Number of trading days in current month*	тоо	*number*	22	21
Үнэт цаас нь бүртгэгдсэн компанийн тоо:	*Number of registered companies:*	тоо	*number*	335	334
Үүнээс:	*of which:*				
- төрийн өмчийн (100 хувь)	*- state owned (100 percent)*	тоо	*number*	23	23
- төрийн өмчийн оролцоотой	*- state partially owned*	тоо	*number*	29	29
- хувийн өмчийн	*- private*	тоо	*number*	283	282
Зах зээлийн үнэлгээ	*Market capitalization in current month*	сая төг	*mln.tog*	1 803 871.3	1 991 133.0
Үнэт цаасны гүйлгээний дүн	*Total turnover of stocks in current month*	сая төг	*mln.tog*	2 155.4	44 847.6
Үүнээс: - Компанийн хувьцаа	*of which: - Company stock*	сая төг	*mln.tog*	2 155.4	8 847.6
- Засгийн газрын бонд	*- Government bond*	сая төг	*mln.togrogs*	-	36 000.0
Арилжсан үнэт цаасны тоо бүгд	*Total securities traded*	мян.ш	*thous.pcs*	2 145.5	7 965.1
Үүнээс: - Компанийн хувьцаа	*of which: - Company stock*	мян.ш	*thous.pcs*	2 145.5	7 605.1
- Засгийн газрын бонд	*- Government bond*	мян.ш	*thous.pieces*	-	360.0
Дундаж ханш (үнэт цаасны нэр төрлөөр)	*Average price (by securities types)*				
- Компанийн хувьцаа	*- Company stock*	төг	*tog*	1 004.6	1 163.4
Нийт хийгдсэн хэлцлийн тоо, өссөн дүнгээр	*Total deals made*	тоо	*number*	22 630	25 823
Үүнээс: - тухайн сард	*of which: - made in current month*	тоо	*number*	3 308	3 193
Өдрийн дундаж	*Daily average*				
- үнийн дүнгээр	*- value*	сая төг	*mln.tog*	98.0	2 135.6
- тоо ширхэгээр	*- number*	мян.ш	*thous.pcs*	97.5	379.3
ТОП-20 индекс	*TOP-20 index*				
- дундаж	*- average*			20 131.9	19 481.0
- хамгийн их	*- maximum*			21 013.5	20 003.7
- хамгийн бага	*- minimum*			18 534.2	18 977.7
- хаалт	*- close*			18 748.0	20 003.7
Төвлөрсөн хадгаламжинд тухайн сард нээлгэсэн данс	*Accounts opened in center deposits, at current month*	тоо	*number*	8 277	9 651
- аж ахуйн нэгж, байгууллага	*of which: - enterprise*	тоо	*number*	61	43
- иргэн	*- citizen*	тоо	*number*	8 216	9 608
Брокер, дилерийн компани	*Broker, dealer company*	тоо	*number*	49	49

8.8 ИДЭВХТЭЙ АРИЛЖСАН ҮНЭТ ЦААС, 2011 оны 6 дугаар сарын эцэст
WHICH HAD MOST ACTIVE SOLD STOCKS, at the end of June, 2011

төг *tog*

Компанийн нэр	Company name	Тухайн сард арилжсан үнэт цаас, ш / *Stocks traded in the current month, by number of stocks*	Хаалтын ханш / *Closing price*		Ханшийн өөрчлөлт, тухайн сард / *Price change, in the current month*
			2011.V.31	2011.VI.30	
МОНГОЛ ШИЛТГЭЭН	*MONGOL SHILTGEEN*	2 922 620	520	750	230
РЕМИКОН	*REMICON*	2 491 086	116	115	-1
ХӨХ ГАН	*KHUKH GAN*	453 990	188	220	32
БИДИСЕК	*BIDISEC*	349 786	4 000	4 100	100
ГЕРМЕС ЦЕНТР	*GERMES CENTER*	324 584	50	49	-1
ШАРЫН ГОЛ	*SHARIIN GOL*	295 773	13 900	15 000	1 100
ЖЕНКО ТУР БЮРО	*JENCO TOUR BUREAU*	198 405	93	92	-1
МОНИНЖБАР	*MONIJBAR*	176 166	115	119	4
ХАЙ БИ ОЙЛ	*HAI BI OIL*	67 340	190	195	5
АР БАЯНХАНГАЙ	*AR BAYANKHANGAI*	60 195	100	132	32
УЛСЫН ИХ ДЭЛГҮҮР	*STAT DEP. STORE*	54 496	360	480	120
АПУ	*APU*	53 815	2 910	2 990	80
МОНГОЛИА ДЕВЕЛОПМЕНТ РЕСОРСЕС	*MONGOLIAN DEVOLOPMENT RESOURCES*	37 960	1 800	1 850	50
ОЛЛОО	*OLLOO*	29 499	108	109	1
ГОВЬ	*GOBI*	15 695	4 900	5 300	400
НАКО ТҮЛШ	*NAKO TULSH*	14 039	300	291	-9
АДУУНЧУЛУУН	*ADUUNCHULUUN*	10 854	8 000	8 800	800
БАГАНУУР	*BAGANUUR*	8 092	17 000	17 000	0
МАХИМПЕКС	*MAKHIMPEX*	7 210	1 520	1 950	430
ЗООС ГОЁЛ	*ZOOS GOYOL*	6 420	850	800	-50

Эх сурвалж: *** Монголын хөрөнгийн биржийн сарын мэдээ
*Source: *** Monthly statistical data, Mongolian Stock Exchange*

8.9 ХАНШ НЬ ХАМГИЙН ИХ ӨССӨН ҮНЭТ ЦААС, 2011 оны 6 дугаар сарын эцэст
WHICH HAD MOST INCREASED STOCK'S PRICE, at the end of June, 2011

төг *tog*

Компанийн нэр	*Company name*	Тухайн сард арилжсан үнэт цаас, ш *Stocks traded in the current month, by number of stocks*	Хаалтын ханш *Closing price* 2011.V.31	2011.VI.30	Ханшийн өөрчлөлт, тухайн сард *Price change, in the current month*
БАЯНТЭЭГ	*BAYANTEEG*	379	26 000	34 900	8 900
ШИВЭЭ ОВОО	*SHIVEE OVOO*	4 099	16 300	24 099	7 799
СҮҮ	*SUU*	169	43 000	50 000	7 000
МОНГОЛ НЭХМЭЛ	*MONGOL NEKHMEL*	392	2 130	4 100	1 970
ТАЛХ ЧИХЭР	*TALKH CHIKHER*	1 192	11 050	12 900	1 850
МАХИМПЕКС	*MAKHIMPEX*	7 210	1 520	1 950	430
ДОРНОД ЕСӨНЭРДЭНЭ	*DORNOD ESONERDENE*	120	1 451	1 850	399
МОНГОЛ САВХИ	*MONGOL SAVKHI*	2 846	1 112	1 500	388
ЭЭРМЭЛ	*EERMEL*	1 354	2 100	2 450	350
УНДРАГА ӨМНӨГОВЬ	*UNDRAGA UMNUGOBI*	129	794	1 048	254
МОНГОЛ ШИЛТГЭЭН	*MONGOL SHILTGEEN*	2 922 620	520	750	230
МОННООС	*MON NOOS*	51	1 100	1 300	200
АЛТАНДУУЛГА	*ALTANDUULGA*	840	81	276	195
МОНГОЛ КЕРАМИК	*MONGOL CERAMIC*	10	1 179	1 355	176
УЛСЫН ИХ ДЭЛГҮҮР	*STAT DEP. STORE*	54 496	360	480	120
ХҮРД	*KHURD*	140	531	610	79
БАЯНТООРОЙ	*BAYANTOOROI*	350	296	340	44
АР БАЯНХАНГАЙ	*AR BAYANKHANGAI*	60 195	100	132	32
ХӨХ ГАН	*KHUKH GAN*	453 990	188	220	32
МАШИН МЕХАНИЗМ	*MASHIN MEHANISM*	2	20	26	6

8.10 ХАНШ НЬ ХАМГИЙН ИХ БУУРСАН ҮНЭТ ЦААС, 2011 оны 6 дугаар сарын эцэст
WHICH HAD MOST DECLINED STOCK'S PRICE, at the end of June, 2011

төг *tog*

Компанийн нэр	*Company name*	Тухайн сард арилжсан үнэт цаас, ш *Stocks traded in the current month, by number of stocks*	Хаалтын ханш *Closing price* 2011.V.31	2011.VI.30	Ханшийн өөрчлөлт, тухайн сард *Price change, in the current month*
ТАВ	*TAV*	51	15 555	11 000	- 4 555
ДАРХАН НЭХИЙ	*DARKHAN NEKHII*	758	8 100	6 152	- 1 948
ГАЗАР СҮЛЖМЭЛ	*GAZAR SULJMEL*	6	6 900	5 800	- 1 100
УБ БҮК	*UB BUK*	29	18 500	17 500	- 1 000
БУЛИГААР	*BULGIAR*	352	5 000	4 500	- 500
ГУТАЛ	*GUTAL*	6	4 300	4 000	- 300
ИХ БАРИЛГА	*IKH BARILGA*	451	1 600	1 400	- 200
ДАРХАН ХҮНС	*DARKHAN KHUNS*	399	1 003	853	- 150
СӨДӨТ	*SUDUT*	2	710	580	- 130
АЛМААС	*ALMAAS*	690	716	600	- 116
УРАН БАРИЛГА	*URAN BARILGA*	702	450	370	- 80
БИШРЭЛТ ИНДАСТРИЛ	*BISHRELT INDASTRIL*	589	1 265	1 200	- 65
БӨӨНИЙ ХУДАЛДАА	*BUUNII KHUDALDAA*	385	460	400	- 60
ЗООС ГОЁЛ	*ZOOS GOYOL*	6 420	850	800	- 50
НЭХЭЭСГҮЙ ЭДЛЭЛ	*NEKHEESGVI EDLEL*	1 201	800	760	- 40
ГУРИЛ ТЭЖЭЭЛ БУЛГАН	*GURIL TEJEEL BULGAN*	196	724	701	- 23
НАКО ТҮЛШ	*NAKO TULSH*	14 039	300	291	- 9
ЭРДЭНЭТ ЗАНДАН	*ERDENET ZANDAN*	5	200	195	- 5
ГЕРМЕС ЦЕНТР	*GERMES CENTER*	324 584	50	49	- 1
ЖЕНКО ТУР БЮРО	*JENCO TOUR BUREAU*	198 405	93	92	- 1

IX.УЛСЫН НЭГДСЭН ТӨСӨВ
GENERAL GOVERNMENT BUDGET

9.1 УЛСЫН НЭГДСЭН ТӨСВИЙН ОРЛОГО, ЗАРЛАГЫН ГҮЙЦЭТГЭЛ, оны үнээр, жил бүрийн эхний хагас жилийн байдлаар
ACTUAL REVENUE & EXPENDITURE OF GENERAL GOVERNMENT, at current prices, as first half of selected years

сая төг *mln. tog.*

Орлого, зарлагын төрөл	*Types of revenue and expenditure*	2010 I-VI			2011 I-VI		
		Улсын нэгдсэн төсөв *General Gov't*	Улсын төсөв *Central Gov't*	Орон нутгийн төсөв *Local Gov't*	Улсын нэгдсэн төсөв *General Gov't*	Улсын төсөв *Central Gov't*	Орон нутгийн төсөв *Local Gov't*
Төсвийн орлого	***Revenue of the budget***						
Нийт орлого, тусламжийн дүн	***Total revenue & grants***	**1 239 631.9**	**978 361.0**	**155 585.0**	**1 966 668.2**	**1361 908.8**	**268 942.6**
Тогтворжуулалтын сан	*Stabilization fund*	-	-	-	40 680.0	40 680.0	-
Нийт тэнцвэржүүлсэн орлого ба тусламжийн дүн	*Total equilibrated revenue and grants*	1 239 631.9	978 361.0	155 585.0	1 925 988.2	1321 228.8	268 942.6
Урсгал орлого	*Current revenue*	1 205 612.3	867 109.2	143 656.7	1 918 052.3	1240 384.7	245 508.9
Татварын орлого	*Tax revenue*	1 073 629.3	745 784.9	132 998.0	1 691 453.4	1058 494.9	200 799.7
1 Орлогын албан татвар	*1 Income tax*	354 986.0	288 006.2	66 979.8	369 116.7	270 866.5	98 250.2
Аж ахуйн нэгжийн	*Corporate*	157 014.7	157 014.7	-	215 252.5	215 252.5	-
Хүн амын	*Individuals*	66 979.8	-	66 979.8	98 250.2	-	98 250.2
Зарим бүтээгдэхүүний үнийн өсөлтийн	*Price increase tax of some products*	130 991.4	130 991.4	-	55 614.0	55 614.0	-
2 Нийгмийн даатгалын шимтгэл	*2 Social security contribution*	145 228.9	-	-	209 608.9	-	-
3 Өмчийн татвар	*3 Property tax*	5 844.6	-	5 844.6	7 725.4	-	7 725.4
4 Дотоодын бараа, үйлчилгээний албан татвар	*4 Taxes on goods & services*	361 859.6	352 822.3	9 037.3	619 760.6	604 795.5	14 965.2
Нэмэгдсэн өртгийн албан татвар	*Value added tax*	242 802.1	242 802.1	-	459 249.9	459 249.9	-
Онцгой албан татвар	*Excise tax*	106 737.5	106 737.5	-	141 497.9	141 497.9	-
Тусгай зориулалтын орлого	*Income of special purposes*	12 320.0	3 282.7	9 037.3	19 012.8	4 047.6	14 965.2
5 Гадаад худалдааны татварын орлого	*5 Taxes on foreign trade*	78 455.0	78 455.0	-	149 602.3	149 602.3	-
6 Бусад татвар	*6 Other taxes*	127 255.2	26 501.5	51 136.3	335 639.5	33 230.6	79 859.0
Татварын бус орлого	*Non- tax revenue*	131 983.0	121 324.3	10 658.7	226 599.0	181 889.8	44 709.2
Хөрөнгийн орлого	*Capital revenue*	2 115.6	-	2 115.6	7 935.9	-	7 935.9
Тусламжийн орлого	*Grants and transfers*	31 904.0	111 251.9	9 812.7	-	80 844.1	15 497.8
Төсвийн зарлага	***Expenditure of the budget***						
Нийт зарлага ба эргэж төлөгдөх цэвэр зээл	***Total expenditure & net lending***	**1 407 139.1**	**1 054 190.7**	**133 401.7**	**1 868 234.3**	**1 215 820.4**	**176 939.1**
Нийт зарлага	*Total expenditure*	1 273 474.3	920 525.9	133 401.7	1 804 046.1	1151 632.2	176 939.1
Урсгал зардал	*Current expenditure*	1 100 977.4	761 374.6	120 495.1	1 523 091.0	916 754.8	130 969.0
1 Бараа, үйлчилгээний зардал	*1 Expenditure on goods & services*	528 983.9	501 848.9	52 694.7	679 684.4	633 193.2	78 450.7
Цалин, хөлс	*Wages & salaries*	313 540.2	286 879.9	24 076.9	406 506.2	369 243.2	33 560.0
Нийгмийн даатгалын шимтгэл	*Social security contribution*	29 513.2	26 623.9	2 573.8	37 120.7	33 098.9	3 621.5
Бараа, үйлчилгээний бусад зардал	*Goods & services expenses*	215 443.6	188 345.1	26 044.1	273 178.2	230 851.1	41 269.2
2 Зээлийн үйлчилгээний төлбөр	*2 Interest payments*	28 396.8	28 396.8	-	20 703.0	20 703.0	-
3 Татаас ба шилжүүлэг	*3 Subsidies & transfers*	543 596.8	231 129.0	67 800.4	822 703.6	262 858.5	52 518.3
Орон нутгийн төсөвт өгөх санхүүгийн дэмжлэг	*Grants to local government*	-	9 812.7	-	-	15 497.8	-
Хөрөнгийн зардал	*Capital expenditure*	172 496.9	159 151.3	12 906.6	280 955.1	234 877.4	45 970.1
Дотоод эх үүсвэрээр	*Internal sources*	171 236.7	157 891.1	12 906.6	276 465.9	230 388.3	45 970.1
Хөрөнгө оруулалт	*Investment*	152 282.0	140 136.4	11 706.6	243 690.4	202 768.1	40 814.8
Их засварын зардал	*Capital repairment*	8 138.5	8 138.5	-	24 180.9	24 180.9	-
Авто замын сан	*Roads fund*	5 113.5	5 113.5	-	-	-	-
Геологи хайгуулын	*Geological survey*	1 084.9	1 084.9	-	-	-	-
Ойжуулалт, байгаль орчны бусад арга хэмжээ	*Forest, other environment expenditure*	2 580.1	2 580.1	-	1 990.2	1 990.2	-
Улсын нөөц бүрдүүлэх	*Acquisition of stock*	2 037.8	837.8	1 200.0	6 604.4	1 449.0	5 155.3
Гадаад эх үүсвэрээр	*External sources*	1 260.2	1 260.2	-	4 489.2	4 489.2	-
Эргэж төлөгдөх цэвэр зээл	*Lending (net)*	133 664.8	133 664.8	-	64 188.2	64 188.2	-
Гадаад зээлээр санхүүжих төсөл	*Foreign financed projects*	18 764.4	18 764.4	-	5 922.4	5 922.4	-

9.2 ОРОН НУТГИЙН ТӨСВИЙН ГҮЙЦЭТГЭЛ, оны үнээр, жил бүрийн эхний хагас жилийн байдлаар
ACTUAL LOCAL BUDGET, at current prices, as first half of selected years

сая төг *mln. tog.*

Аймаг, нийслэл *Aimags and the Capital*	Нийт орлого *Total revenue*		Орлого* *Revenue*		Нийт зарлага *Total expenditure*		Зарлага** *Expenditure*		Нийт орлого, зарлагын харьцаа, % *Total revenue to total expenditure ratio, %*		Орлого, зарлагын харьцаа, % *Revenue to expenditure ratio, %*	
	2010 I-VI	2011 I-VI	2010 I-VI	2011 I-VI	2010 I-VI	2011 I-VI	2010 I-VI	2011 I-VI	2010 I-VI	2011 I-VI	2010 I-VI	2011 I-VI
Бүгд/*Total*	**155 585.0**	**268 942.6**	**145 772.3**	**253 444.8**	**133 401.7**	**176 939.1**	**83 981.2**	**128 358.3**	**116.6**	**152.0**	**173.6**	**197.5**
		Баруун бүс		***Western region***								
Дүн/*Subtotal*	**11 182.3**	**17 427.4**	**7 227.3**	**10 488.6**	**11 079.2**	**16 738.5**	**11 079.2**	**16 738.5**	**100.9**	**104.1**	**65.2**	**62.7**
БӨ/*BO*	1 716.1	2 961.7	1 126.1	1 611.7	2 055.3	2 853.7	2 055.3	2 853.7	83.5	103.8	54.8	56.5
ГО/*GO*	2 604.5	3 457.7	2 335.7	3 346.6	1 908.3	3 251.3	1 908.3	3 251.3	136.5	106.3	122.4	102.9
ЗА/*ZA*	2 373.1	4 013.5	1 305.1	1 685.3	2 508.3	3 843.9	2 508.3	3 843.9	94.6	104.4	52.0	43.8
УВ/*UV*	2 430.0	3 994.3	1 117.9	1 536.2	1 991.7	3 475.2	1 991.7	3 475.2	122.0	114.9	56.1	44.2
ХО/*KHO*	2 058.6	3 000.3	1 342.6	2 308.8	2 615.7	3 314.5	2 615.7	3 314.5	78.7	90.5	51.3	69.7
		Хангайн бүс		***Khangai region***								
Дүн/*Subtotal*	**34 154.3**	**52 116.0**	**28 947.6**	**45 271.6**	**29 306.6**	**40 565.3**	**14 306.6**	**20 765.3**	**116.5**	**128.5**	**202.3**	**218.0**
АР/*AR*	2 244.2	4 121.3	1 283.2	1 859.5	1 981.1	3 039.6	1 981.1	3 039.6	113.3	135.6	64.8	61.2
БХ/*BKH*	2 725.4	4 115.5	1 365.4	1 832.9	2 506.9	3 550.4	2 506.9	3 550.4	108.7	115.9	54.5	51.6
БУ/*BU*	2 123.6	2 632.4	2 123.6	2 632.4	1 885.7	2 510.7	1 885.7	2 510.7	112.6	104.8	112.6	104.8
ОР/*OR*	21 375.3	34 578.5	21 375.3	34 578.5	17 749.2	23 980.7	2 749.2	4 180.7	120.4	144.2	777.5	827.1
ӨВ/*OV*	2 662.8	2 128.3	1 183.9	2 128.3	2 518.5	3 828.8	2 518.5	3 828.8	105.7	55.6	47.0	55.6
ХӨ/*KHS*	3 023.0	4 540.1	1 616.2	2 240.1	2 665.1	3 655.0	2 665.1	3 655.0	113.4	124.2	60.6	61.3
		Төвийн бүс		***Central region***								
Дүн/*Subtotal*	**31 638.5**	**79 997.1**	**30 987.4**	**78 282.5**	**25 323.4**	**50 863.3**	**14 573.9**	**33 590.5**	**124.9**	**157.3**	**212.6**	**233.0**
ГС/*GS*	1 028.3	1 103.0	1 028.3	904.4	735.4	1 404.6	715.8	1 404.6	139.8	78.5	143.6	64.4
ДА/*DA*	3 363.5	4 745.8	3 363.5	4 745.8	2 727.5	4 292.7	1 496.1	3 655.9	123.3	110.6	224.8	129.8
ДО/*DO*	3 223.5	7 704.8	3 223.5	7 704.8	2 558.1	3 611.6	1 658.1	2 711.6	126.0	213.3	194.4	284.1
ДУ/*DU*	1 643.2	3 018.0	992.2	1 502.0	1 478.7	2 369.0	1 478.7	2 369.0	111.1	127.4	67.1	63.4
ӨМ/*OM*	12 657.0	53 464.3	12 657.0	53 464.3	10 321.9	27 795.7	2 821.9	12 909.7	122.6	192.3	448.5	414.1
СЭ/*SE*	6 613.3	5 501.6	6 613.3	5 501.6	4 758.7	6 048.1	3 660.3	5 198.1	139.0	91.0	180.7	105.8
ТӨ/*TO*	3 109.7	4 459.6	3 109.7	4 459.6	2 743.0	5 341.5	2 743.0	5 341.5	113.4	83.5	113.4	83.5
		Зүүн бүс		***Eastern region***								
Дүн/*Subtotal*	**8 682.1**	**11 000.4**	**8 682.1**	**11 000.4**	**7 329.8**	**10 003.5**	**7 158.7**	**9 695.5**	**118.4**	**110.0**	**121.3**	**113.5**
ДД/*DD*	1 895.2	3 536.5	1 895.2	3 536.5	1 776.2	2 808.0	1 776.2	2 608.0	106.7	125.9	106.7	135.6
СҮ/*SU*	4 440.6	3 943.7	4 440.6	3 943.7	3 094.8	4 221.5	3 094.8	4 221.5	143.5	93.4	143.5	93.4
ХЭ/*KHE*	2 346.2	3 520.1	2 346.2	3 520.1	2 458.8	2 974.1	2 287.7	2 866.1	95.4	118.4	102.6	122.8
		Улаанбаатар		***Ulaanbaatar***								
Дүн/*Subtotal*	**69 928.0**	**108 401.6**	**69 928.0**	**108 401.6**	**60 362.7**	**58 768.5**	**36 862.7**	**47 568.5**	**115.8**	**184.5**	**189.7**	**227.9**
УБ/*UB*	69 928.0	108 401.6	69 928.0	108 401.6	60 362.7	58 768.5	36 862.7	47 568.5	115.8	184.5	189.7	227.9

-Тайлбар: * Улсын төсвөөс олгож байгаа санхүүгийн дэмжлэг ороогүй
** Орон нутгийн төсвөөс улсын төсөвт төвлөрүүлэх орлого ороогүй
- *Note: * Not included in grants from Central Gov't Budget*
*** Not included in transfers to Central Gov't Budget*

9.3 ОРОН НУТГИЙН ТӨСВӨӨС УЛСЫН ТӨСӨВТ ТӨВЛӨРҮҮЛЭХ ОРЛОГЫН ГҮЙЦЭТГЭЛ, жил бүрийн эхний хагас жилийн байдлаар, оны үнээр
ACTUAL GRANTS FROM LOCAL GOV'T TO CENTRAL GOV'T, as first half of selected years at current prices

сая төг *mln.tog.*

Аймаг, нийслэл *Aimags and the Capital*	2010 I-VI	2011 I-VI	2011 I-VI / 2010 I-VI %
ДҮН/TOTAL	**49 420.5**	**48 580.8**	**98.3**
ГС/*GS*	19.6	-	-
ДА/*DA*	1 231.5	636.8	51.7
ДО/*DO*	900.0	900.0	100.0
ОР/*OR*	15 000.0	19 800.0	132.0
ӨМ/*OM*	7 500.0	14 886.0	198.5
СЭ/*SE*	1 098.4	850.0	77.4
ХЭ/*KHE*	171.1	108.0	63.1
УБ/*UB*	23 500.0	11 200.0	47.7

9.4 УЛСЫН НЭГДСЭН ТӨСВИЙН ЗАРЛАГЫН ГҮЙЦЭТГЭЛ, үйл ажиллагааны чиглэлээр, оны үнээр, эхний хагас жилийн байдлаар
ACTUAL EXPENDITURE OF GENERAL GOVERNMENT, by function, at current prices, as first half year of selected years

сая төг *mln. tog.*

Үйл ажиллагааны чиглэл	*Function*	2010 I-VI	2011 I-VI	2011 I-VI / 2010 I-VI %
НИЙТ ЗАРЛАГА БА ЦЭВЭР ЗЭЭЛИЙН ДҮН	***TOTAL EXPENDITURE AND NET LENDING***	**1 407 139.1**	**1 868 234.3**	**132.8**
Улсын нийтлэг үйлчилгээ	*Public service activities*	**356 468.3**	**417 284.8**	**117.1**
Нийтийн ерөнхий үйлчилгээ	*General public services*	233 113.5	268 495.0	115.2
Батлан хамгаалах үйл ажиллагаа	*Military defence*	46 704.9	64 704.1	138.5
Нийгмийн хэв журам, аюулгүй байдлын үйл ажиллагаа	*Public order and safety*	76 649.9	84 085.7	109.7
Нийгмийн үйлчилгээ	*Social affairs*	**923 251.9**	**1331 267.9**	**144.2**
Боловсролын үйл ажиллагаа	*Education*	237 418.0	288 872.4	121.7
Эрүүл мэндийн үйл ажиллагаа	*Health*	102 909.9	132 073.1	128.3
Нийгмийн даатагл, нийгмийн халамжийн үйл	*Social insurance and welfare services*	542 448.1	868 472.3	160.1
Орон сууц, нийтийн аж ахуй, хот байгуулалтын үйл ажиллагаа	*Housing and community amenities*	18 749.7	9 510.0	50.7
Соёл урлаг, амралт, спортын үйл ажиллагаа	*Recreation, culture, art and sport*	21 726.2	32 340.1	148.9
Эдийн засгийн үйл ажиллагаа	*Economic affairs*	**200 499.7**	**278 055.7**	**138.7**
Эрчим хүч, дулаан хангамж	*Fuel and energy*	36 284.0	49 156.5	135.5
Хөдөө аж ахуй, ойн аж ахуй	*Agriculture and forestry*	29 654.6	70 460.8	237.6
Эрдэс баялаг, уул уурхай, үйлдвэр, барилга	*Mining, mineral resources, industry, and construction*	27 478.1	16 097.9	58.6
Тээвэр холбоо	*Transportation and communication*	43 590.0	86 280.2	197.9
Эдийн засгийн бусад	*Other economic affairs*	63 493.1	56 060.4	88.3
Ангилагдаагүй бусад зардал	*Unclassified expenditure*	**78 188.4**	**77 697.4**	**99.4**
Тохируулга	*Adjustment*	**-151 269.2**	**-236 071.5**	**156.1**

9.5 УЛСЫН НЭГДСЭН ТӨСВИЙН ЗАРЛАГЫН ГҮЙЦЭТГЭЛ, төсвийн ерөнхийлөн захирагчаар, оны үнээр
ACTUAL EXPENDITURE OF GENERAL GOVERNMENT, by Portfolio of Ministers, at current prices

сая төг *mln. tog.*

ТӨСВИЙН ЕРӨНХИЙЛӨН ЗАХИРАГЧ	*PORTFOLIO OF MINISTERS*	2010 I-VI	2011 I-VI	2011 I-VI / 2010 I-VI %
Монгол улсын ерөнхийлөгчийн тамгын газрын дарга	*Chairman of Presidential Office of Mongolia*	1 020.1	2 036.9	199.7
Монгол улсын их хурлын тамгын газрын дарга	*Speaker of The Great Hural (Parliament) of Mongolia*	4 772.0	5 687.8	119.2
Монгол улсын үндсэн хуулийн цэцийн дарга	*Chairman of Constitutional Court*	165.7	173.3	104.6
Улсын дээд шүүхийн ерөнхий шүүгч	*General Judge Supreme Court*	495.1	525.1	106.1
Шүүхийн ерөнхий зөвлөлийн дарга	*Chairman of General Council of Court*	5 292.6	5 948.4	112.4
Улсын ерөнхий прокурор	*General Prosecutor of Mongolia*	3 290.0	4 062.0	123.5
Үндэсний аюулгүй байдлын зөвлөлийн нарийн бичгийн дарга	*Secretariat National Security Council of Mongolia*	282.5	406.3	143.8
Монгол улсын ерөнхий сайд	*Prime Minister of Mongolia*	10 530.8	15 953.4	151.5
Монгол улсын тэргүүн шадар сайд	*First Deputy Premier of Mongolia*	5 869.0	7 524.4	128.2
Монгол улсын шадар сайд	*Deputy Premier of Mongolia*	20 388.7	35 185.3	172.6
Засгийн газрын хэрэг эрхлэх газрын дарга	*Cabinet Secretariat of Government of Mongolia*	4 834.4	9 412.2	194.7
Сангийн сайд	*Minister of Finance*	203 695.8	114 779.2	56.3
Хууль зүй, дотоод хэргийн сайд	*Minister of Justice and Internal Affairs*	74 833.3	97 663.6	130.5
Байгаль орчин, аялал жуулчлалын сайд	*Minister of Nature, Environment and Tourism*	11 699.3	17 858.0	152.6
Батлан хамгаалахын сайд	*Minister of Defense*	29 296.7	40 942.9	139.8
Боловсрол, соёл, шинжлэх ухааны сайд	*Minister of Education, Culture and Science*	252 346.4	310 732.9	123.1
Гадаад харилцааны сайд	*Minister of Foreign Affairs and Trade*	11 470.6	14 305.1	124.7
Нийгмийн хамгаалал, хөдөлмөрийн сайд	*Minister of Social Welfare and Labour*	132 700.2	182 139.3	137.3
Хүнс, хөдөө аж ахуй, хөнгөн үйлдвэрийн сайд	*Minister of Food, Agriculture and Light Industry*	41 507.9	61 793.7	148.9
Эрүүл мэндийн сайд	*Minister of Health*	104 722.9	135 751.3	129.6
Зам тээвэр, барилга, хот байгуулалтын сайд	*Minister of Roads, Transportation, Construction*	55 662.5	92 974.6	167.0
Эрдэс баялаг, эрчим хүчний сайд	*Minister of Minerals and Energy*	39 383.6	52 495.1	133.3
Төрийн албаны зөвлөлийн дарга	*Chairman of Government Service Council*	122.4	143.0	116.9
Сонгуулийн ерөнхий хорооны дарга	*Chairman of General Election Commission*	72.2	101.3	140.2
Хүний эрхийн үндэсний комиссын дарга	*Chairman of National Human Rights Commission*	100.0	138.5	138.5
Улсын ерөнхий аудитор	*National General Auditor*	428.0	428.4	100.1
Санхүүгийн зохицуулах хорооны дарга	*Chairman of Financial Regulatory Commission*	407.4	448.3	110.1
Үндэсний статистикийн хорооны дарга	*Chairman of National Statistical Office*	1 283.9	2 722.1	212.0
Цагаатгах ажлыг удирдан зохион байгуулах комиссын дарга	*Chairman of State Commission on Management and Organization Rehabilitation Political*	180.0	317.6	176.4
Авлигатай тэмцэх газрын дарга	*Chairman of Independent authority against*	1 087.8	1 056.9	97.2
Монголын үндэсний олон нийтийн радио телевиз	*Mongolian National Public Radio and Television*	2 107.4	2 113.4	100.3

(Хүснэгт 9.5-ын үргэлжлэл *Table 9.5 continuation*)

Аймаг, нийслэлийн Засаг даргын болон ИТХ-ын даргын төсвийн багц	*Heads of Hurals of Representatives of the citizens and Aimag and the Capital Governors budget batch*	2010 I-VI	2011 I-VI	2011 I-VI / 2010 I-VI %
БҮГД	***TOTAL***	**133 401.7**	**176 939.1**	**132.6**
Баруун бүс	***Western region***	**11 079.2**	**16 738.5**	**151.1**
Баян-Өлгий	*Bayan-Olgii*	2 055.3	2 853.7	138.8
Говь-Алтай	*Govi-Altai*	1 908.3	3 251.3	170.4
Завхан	*Zavkhan*	2 508.3	3 843.9	153.2
Увс	*Uvs*	1 991.7	3 475.2	174.5
Ховд	*Khovd*	2 615.7	3 314.5	126.7
Хангайн бүс	***Khangai region***	**29 306.6**	**40 565.3**	**138.4**
Архангай	*Arkhangai*	1 981.1	3 039.6	153.4
Баянхонгор	*Bayankhongor*	2 506.9	3 550.4	141.6
Булган	*Bulgan*	1 885.7	2 510.7	133.1
Орхон	*Orkhon*	17 749.2	23 980.7	135.1
Өвөрхангай	*Ovorkhangai*	2 518.5	3 828.8	152.0
Хөвсгөл	*Khovsgol*	2 665.1	3 655.0	137.1
Төвийн бүс	***Central region***	**25 323.4**	**50 863.3**	**200.9**
Говьсүмбэр	*Govisumber*	735.4	1 404.6	191.0
Дархан-Уул	*Darkhan-Uul*	2 727.5	4 292.7	157.4
Дорноговь	*Dornogovi*	2 558.1	3 611.6	141.2
Дундговь	*Dundgovi*	1 478.7	2 369.0	160.2
Өмнөговь	*Omnogovi*	10 321.9	27 795.7	269.3
Сэлэнгэ	*Selenge*	4 758.7	6 048.1	127.1
Төв	*Tov*	2 743.0	5 341.5	194.7
Зүүн бүс	***Eastern region***	**7 329.8**	**10 003.5**	**136.5**
Дорнод	*Dornod*	1 776.2	2 808.0	158.1
Сүхбаатар	*Sukhbaatar*	3 094.8	4 221.5	136.4
Хэнтий	*Khentii*	2 458.8	2 974.1	121.0
Улаанбаатар	***Ulaanbaatar***	**60 362.7**	**58 768.5**	**97.4**
Улаанбаатар	*Ulaanbaatar*	60 362.7	58 768.5	97.4

X. ГАДААД ХУДАЛДАА
EXTERNAL TRADE

10.1 ГАДААД ХУДАЛДААНЫ НИЙТ ЭРГЭЛТ
EXTERNAL TRADE TURNOVER

сая ам.долл *mln. USD*

Хугацаа *Periods*	Нийт эргэлт *Total turnover*	Экспорт *Exports*	Импорт *Imports*	Тэнцэл (+,-) *Balance*
2000	1 150.3	535.8	614.5	-78.7
2001	1 233.9	596.2	637.7	-41.5
2002	1 214.4	524.0	690.4	-166.4
2003	1 406.3	615.4	790.9	-175.5
2004	1 888.4	869.1	1 019.3	-150.2
2005	2 241.2	1 063.9	1 177.3	-113.4
2006	2 977.0	1 542.0	1 435.0	107.0
2007	4 009.3	1 947.5	2 061.8	-114.3
2008	5 779.0	2 534.5	3 244.5	-710.0
2009	4 023.1	1 885.4	2 137.7	-252.3
2010	6 108.6	2 908.5	3 200.1	- 291.6
2010 I	295.5	163.5	132.0	31.5
2010 II	312.1	148.2	163.9	-15.6
2010 III	468.6	187.3	281.4	-94.1
2010 IV	476.0	230.4	245.6	- 15.2
2010 V	487.6	260.5	227.1	33.2
2010 VI	625.1	318.8	306.3	12.6
2010 I-VI	2 664.9	1 308.7	1 356.2	- 47.6
2011 I	556.8	208.6	348.2	-139.6
2011 II	474.7	207.3	267.5	- 60.2
2011 III	798.5	326.3	472.2	- 145.9
2011 IV	916.9	420.6	496.3	- 75.7
2011 V	948.8	415.3	533.4	- 118.1
2011 VI	1 022.7	414.7	608.0	- 193.2
2011 I-VI	4 718.3	1 992.8	2 725.6	- 732.8
2011 VI / 2011 V %	107.8	99.9	114.0	163.6
2011 I-VI / 2010 I-VI %	177.1	152.3	201.0	1 538.0

Эх үүсвэр: Засгийн газрын хэрэгжүүлэгч агентлаг Гаалийн ерөнхий газрын мэдээ
Sourse: Report of the Government implementing agency Mongolian Customs General Administration

10.2 ЭКСПОРТ, орноор, жил бүрийн эхний хагас жилийн байдлаар
EXPORTS, by countries and by the first half year of selected years

мян.ам.долл *thous.USD*

Улс орон	*Countries*	2009	2010	2010		2011	
				I-VI	VI	I-VI	VI
Дүн	***Total***	**1 885 385.1**	**2 908 502.2**	**1 308 670.5**	**318 836.1**	**1 992 789.6**	**414 741.3**
Европ	***Europe***	**297 395.9**	**217 368.6**	**104 846.6**	**52 957.9**	**99 449.1**	**25 092.9**
Үүнээс:	***Of which:***						
Европын холбоо	***Countries of EU***	**226 842.6**	**131 619.8**	**69 716.4**	**43 820.8**	**60 548.6**	**18 062.4**
Австри	*Austria*	639.8	787.8	199.5	121.4	223.2	149.3
Бельги	*Belgium*	193.2	510.0	35.3	-	107.0	48.8
Болгар	*Bulgaria*	69.5	836.1	1 025.5	-	-	-
Грек	*Greece*	-	0.5	0.5	0.5	3.4	-
Дани	*Denmark*	19.1	166.5	26.9	-	10.0	-
Ирланд	*Ireland*	77.7	47.7	3.8	0.6	2.2	2.2
Испани	*Spain*	123.8	141.3	62.4	-	555.8	182.5
Итали	*Italy*	31 453.0	31 776.6	10 934.8	2 216.5	16 838.3	7 270.8
Их Британи	*United Kingdom*	126 885.7	67 387.2	42 754.3	39 962.5	12 647.0	3 671.2
Латви	*Latvia*	-	1.1	-	-	52.3	-
Литва	*Lithuania*	-	-	-	-	0.2	-
Люксембург	*Luxemburg*	46 164.5	4.5	-	-	-	-
Нидерланд	*Netherlands*	208.4	246.9	98.7	22.2	120.7	-
Польш	*Poland*	46.8	435.5	401.0	26.0	27.2	2.5
Румын	*Romania*	14.0	-	-	-	1.6	-
Словак	*Slovakia*	1.2	8.3	8.3	-	-	-
Словен	*Slovenia*	9.8	-	-	-	-	-
Унгар	*Hungary*	25.2	64.2	27.9	-	49.1	-
Финлянд	*Finland*	14.5	24.7	5.6	1.8	1.8	-
Франц	*France*	2 231.6	3 909.6	1 346.4	701.1	3 164.0	1 053.3
ХБНГУ	*Germany*	15 577.1	22 052.4	11 345.1	754.7	7 224.3	2 378.3
Чехийн БНУ	*Czech Republic*	115.0	160.6	103.0	1.5	82.9	-
Швед	*Sweden*	157.1	147.8	61.9	-	169.7	8.2
Швейцарь	*Switzerland*	2 815.6	2 910.3	1 275.5	12.0	19 267.9	3 295.4
Европын бусад орнууд	***Other countries of Europe***	**70 553.3**	**85 748.8**	**35 130.2**	**9 137.1**	**38 900.6**	**7 030.6**
Белорусь	*Belarus*	2.6	-	-	-	-	-
Кипр	*Cyprus*	-	5.5	-	-	-	-
Молдав	*Moldavia*	-	33.6	7.0	-	30.4	30.4
Норвеги	*Norway*	232.3	410.9	134.7	100.4	146.3	118.6
ОХУ	*Russian Federation*	68 204.7	82 747.9	33 803.1	8 563.5	37 787.4	6 674.8
Украин	*Ukraine*	2 109.3	2 550.9	1 185.4	473.2	936.5	206.8
Хорват	*Croatia*	1.6	-	-	-	-	-
Югослав	*Yugoslavia*	2.8	-	-	-	-	-
Ази	***Asia***	**1 424 390.2**	**2 540 388.9**	**1 129 795.7**	**255 318.0**	**1 846 350.3**	**384 073.5**
Үүнээс:	***Of which:***						
Зүүн Хойд Ази	***NorthEastern Asia***	**1 414 023.0**	**2 499 662.6**	**1 122 346.9**	**254 977.5**	**1 836 934.3**	**383 347.7**
БНАСАУ	*Dem.Rep. of Korea*	-	25.5	24.9	-	-	-
БНСУ	*Republic of Korea*	15 458.1	30 519.9	18 342.4	2 896.2	25 451.2	4 331.2
БНХАУ	*China*	1 393 906.7	2 466 265.5	1 103 213.6	251 970.9	1 810 215.5	378 631.4
Тайвань	*Taiwan*	94.0	182.0	174.0	-	10.0	-
Япон	*Japan*	4 564.2	2 669.7	592.0	110.4	1 257.6	385.1
Зүүн Өмнөд Ази	***SouthEastern Asia***	**1 916.0**	**26 772.1**	**5 457.0**	**139.2**	**5 662.1**	**546.8**
Брунейн Вант Улс	*Brunei darussalam*	0.1	-	-	-	-	-
Вьетнам	*Vietnam*	1 229.7	23 005.3	2 795.9	115.2	3 568.5	202.5
Лаос	*Lao PDR*	11.3	14.2	-	-	-	-
Малайз	*Malaysia*	18.4	1.8	0.2	-	0.9	-
Сингапур	*Singapore*	655.8	2 471.9	1 382.0	8.7	2 038.6	344.2
Тайланд	*Thailand*	0.7	1 103.9	1 103.9	15.3	39.3	0.1
Филиппин	*Philippinnes*	-	175.0	175.0	-	14.8	-

(Хүснэгт 10.2-ын үргэлжлэл *Table 10.2 continuation*)

Улс орон	*Countries*	2009	2010	2010 I-VI	2010 VI	2011 I-VI	2011 VI
Азийн бусад орнууд	***Other countries of Asia***	**8 451.2**	**13 954.1**	**1 991.8**	**201.3**	**3 753.8**	**179.0**
Азербайжан	*Azerbaijan*	-	-	-	-	10.6	-
Арабын Бүгд Найрамдах Йемен Улс	*Yemen*	-	50.0	-	-	-	-
Арабын Нэгдсэн Эмират	*United Arab Emirates*	367.8	510.5	7.9	-	-	-
Балба	*Nepal*	182.6	106.6	8.5	6.0	-	-
Бирм	*Burma*	-	17.9	17.9	-	-	-
Иордан	*Jordan*	41.9	-	-	-	-	-
Израиль	*Israel*	189.5	34.7	-	-	-	-
Иран	*Iran*	-	6 839.3	833.9	-	798.0	-
Казахстан	*Kazakhstan*	3 220.2	1 513.6	536.1	55.5	1 732.4	127.8
Катар	*Qatar*	882.9	911.1	-	-	-	-
Киргизстан	*Kirgizstan*	97.8	184.2	70.8	35.7	18.2	-
Кувейт	*Kuwait*	1 516.2	1 395.3	-	-	-	-
Ливан	*Lebanon*	157.0	357.4	-	-	240.8	-
Пакистан	*Pakistan*	17.5	11.3	-	-	-	-
Саудын Арабын Вант Улс	*Saudi Arabia*	252.1	-	-	-	-	-
Сири	*Syrian Arab Republic*	301.6	771.2	132.8	-	231.0	-
Тажикстан	*Tajikistan*	58.8	-	-	-	-	-
Турк	*Turkey*	14.3	205.1	-	-	356.9	51.2
Туркменистан	*Turkmenistan*	6.6	13.4	13.4	6.9	30.8	-
Узбекистан	*Uzbekistan*	120.8	352.8	34.4	19.2	12.5	-
Энэтхэг	*India*	1 023.6	679.6	336.1	78.0	322.6	-
Африк	***Africa***	**232.3**	**479.1**	**441.0**	**67.9**	**9.3**	**5.7**
Габон	*Gabon*	8.2	-	-	-	-	-
Замби	*Zambia*	64.0	-	-	-	-	-
Кени	*Kenya*	-	38.3	-	-	0.5	-
Марокко	*Morocco*	-	67.9	67.9	67.9	-	-
Мадагаскар	*Madagascar*	2.1	-	-	-	-	-
Намиби	*Namibia*	10.3	-	-	-	-	-
Өмнөд Африкийн Бүгд Найрамдах Улс	*Republic of South Africa*	0.2	27.0	27.1	-	8.8	5.7
Сенегал	*Senegal*	0.4	-	-	-	-	-
Танзани	*Tanzania*	21.1	0.1	0.1	-	-	-
Уганда	*Uganda*	-	32.0	32.0	-	-	-
Чад	*Chad*	126.0	313.9	313.9	-	-	-
Америк	***America***	**162 520.0**	**149 926.2**	**73 534.8**	**10 481.7**	**46 723.2**	**5 458.7**
АНУ	*USA*	13 892.0	6 018.2	2 747.2	939.3	2 584.8	371.9
Аргентин	*Argentina*	18.1	6.9	-	-	3.8	-
Гренланд	*Greenland*	1.5	-	-	-	-	-
Канад	*Canada*	147 480.9	141 624.3	70 787.1	9 541.9	42 858.4	5 086.9
Колумба	*Colombia*	19.9	-	-	-	-	-
Куба	*Cuba*	1 066.1	-	-	-	-	-
Мексик	*Mexico*	41.5	2 250.2	0.6	0.6	1 276.2	-
Панам	*Panama*	-	26.6	-	-	-	-
Австрали	***Australia***	**846.7**	**339.4**	**52.3**	**10.6**	**257.7**	**110.6**
Австрали	*Australia*	808.8	256.9	52.2	10.6	240.8	93.7
Шинэ Зеланд	*New Zealand*	37.9	82.5	0.1	-	16.9	16.9

10.3 ЭКСПОРТ, барааны бүлгээр, жил бүрийн эхний хагас жилийн байдлаар
EXPORTS, by commodity groups and by the first year of selected years

мян.ам.долл *thous.USD*

Барааны бүлэг	*Commodity groups*	2009	2010	2010		2011	
				I-VI	VI	I-VI	VI
Дүн	***Total***	**1 885 385.1**	**2 908 502.2**	**1 308 670.5**	**318 836.1**	**1 992 789.6**	**414 741.3**
Мал, амьтад, тэдгээрээс гаралтай бүтээгдэхүүн	*Live animals, animals origin products*	45 808.8	69 384.3	18 177.3	1 015.7	11 329.8	1 829.4
Ургамлын гаралтай бүтээгдэхүүн	*Vegetable origin products*	5 244.4	447.9	145.1	85.6	2 471.5	1 777.6
Мал, амьтан, болон ургамлын гаралтай өөх, тос	*Animal & vegetable fat & oil*	2.2	4.6	4.5	-	-	-
Хүнсний бэлэн бүтээгдэхүүн	*Food products*	5 474.0	6 051.2	2 570.3	326.0	4 028.2	93.4
Эрдэс бүтээгдэхүүн	*Mineral products*	1 251 766.6	2 354 476.0	992 412.5	217 317.7	1 704 906.1	361 799.3
Хими, химийн үйлдвэрийн бүтээгдэхүүн	*Chemical & chemical industry products*	290.2	97.4	25.4	-	149.6	95.9
Хуванцар, каучук, түүгээр хийсэн эдлэл	*Plastics, rubber, & articles thereof*	829.4	1 426.7	628.5	125.9	641.4	98.2
Түүхий болон боловсруулсан арьс, шир, ангийн үс, эдгээрээр хийсэн эдлэл	*Raw & processed hides, skins, fur & articles thereof*	29 043.8	32 532.4	23 468.1	1 599.7	30 621.5	4 647.0
Мод, модон эдлэл	*Wood & wooden articles*	460.6	412.4	149.5	48.6	308.4	113.8
Целлюлоз, цаас картон, тэдгээрээр хийсэн зүйл	*Cellulose, paper, cardboard & articles thereof*	201.0	324.4	97.9	26.1	150.5	18.7
Нэхмэл, нэхмэл бүтээгдэхүүн	*Textiles & textile articles*	192 166.6	216 340.8	122 541.4	43 323.8	146 189.7	30 759.1
Гутал, малгай, шүхэр, өд, хиймэл цэцэг	*Footwear, headwear, umbrellas, feather & artificial flowers*	1 606.2	761.8	204.2	115.6	452.4	137.0
Чулуу, гөлтгөнө, цемент, шөрмөсөн чулуун зүйлс, шил, шилэн сав	*Articles of stone, plaster, cement, asbestos, glass & glassware*	104.6	102.5	73.3	5.9	74.3	12.1
Үнэт, хагас үнэт чулуу, металл гоёлын зүйлс	*Natural or cultured stones, precious metal, jewellery*	308 525.2	178 351.5	107 706.0	46 860.5	65 758.9	8 365.3
Үндсэн төмөрлөг, түүгээр хийсэн бүтээгдэхүүн	*Base metals & articles thereof*	17 414.4	22 158.2	14 338.1	3 173.0	11 253.1	668.7
Машин, механик төхөөрөмж, цахилгаан хэрэгсэл, дуу хураагч, зурагт, тэдгээрийн сэлбэг, эд анги	*Machinery, equipment, electric appliances, recorders, TV sets & spare parts*	14 668.0	9 339.7	14 750.8	3 808.2	7 294.3	2 121.0
Авто, агаар, усан замын тээврийн хэрэгсэл, тэдгээрийн эд анги	*Auto, air & water transport vehicles & their spare parts*	8 959.7	13 477.0	7 199.8	403.5	5 249.9	1 543.7
Хараа зүй, гэрэл, кино зураг, хэмжүүр, хяналт, эмнэлэг,мэс заслын багаж, цаг, хөгжмийн зэмсэг	*Optical, photographic, cinemato-graphic, measuring control, medical, surgical & musical instruments, watches*	844.6	745.1	441.2	16.5	244.4	87.7
Үйлдвэрийн төрөл бүрийн бараа	*Various industrial goods*	1 911.8	2 021.6	3 733.7	583.7	1 631.5	572.8
Бусад	*Other*	62.7	46.8	2.8	-	34.0	0.5

10.4 ЭКСПОРТЫН ЗАРИМ НЭРИЙН БАРАА, орноор, жил бүрийн эхний хагас жилийн байдлаар
EXPORTS BY SOME COMMODITIES, by countries and by the first half year of selected years

мян.ам.долл *thous.USD*

Улс орон	*Countries*	Чулуун нүүрс *Coal*		Зэсийн баяжмал Copper concentrate		Төмрийн хүдэр *Iron ores*	
		2010 I-VI	2011 I-VI	2010 I-VI	2011 I-VI	2010 I-VI	2011 I-VI
Дүн	***Total***	**312 888.3**	**734 375.6**	**383 701.9**	**503 047.7**	**85 454.9**	**189 596.1**
Австрали	*Australia*	1.0	-	-	-	-	-
БНХАУ	*China*	312 872.4	730 901.1	383 701.1	503 047.6	85 454.5	189 596.1
Их Британи	*United Kingdom*	-	3 358.5	-	-	-	-
ОХУ	*Russian Federation*	14.8	115.9	-	-	-	-
ХБНГУ	*Germany*	-	-	0.7	0.1	0.4	-

(Хүснэгт 10.4-ийн үргэлжлэл *Table 10.4 continuation*)

Улс орон	*Countries*	Цайрын хүдэр баяжмал Zinc concentrate		Молибдений хүдэр ба баяжмал *Molybdenium ores and concentrate*		Жоншны хүдэр ба баяжмал Fluor spar ores and concentrate	
		2010 I-VI	2011 I-VI	2010 I-VI	2011 I-VI	2010 I-VI	2011 I-VI
Дүн	***Total***	**68 066.8**	**77 474.7**	**25 996.2**	**25 239.5**	**28 056.9**	**41 790.2**
АНУ	*USA*	-	-	0.8	-	1 653.9	-
БНСУ	*Republic of Korea*	-	-	17 110.8	16 465.7	311.1	142.1
БНХАУ	*China*	68 066.8	77 474.7	7 814.3	7 497.7	5 298.9	9 272.9
Мексик	*Mexico*	-	-	-	1 276.2	-	-
ОХУ	*Russian Federation*	-	-	31.2	-	19 419.9	31 229.6
Тайланд	*Thailand*	-	-	1 037.9	-	25.2	38.4
Украин	*Ukraine*	-	-	-	-	1 181.4	914.9
ХБНГУ	*Germany*	-	-	1.0	-	0.3	18.3
Бусад	*Others*	-	-	0.3	-	166.1	173.9

(Хүснэгт 10.4-ийн үргэлжлэл *Table 10.4 continuation*)

Улс орон	*Countries*	Самнасан ноолуур *Combed goat down*		Боловсруулаагүй буюу хагас боловсруулсан алт *Gold, unwrought or in semi-manufactured forms*		Битүү хоолойтой цамц, задгай энгэртэй цамц, хантааз болон сүлжмэл гадуур цамц *Jerseys, pullovers, cardigans, knitted or crocheted*	
		2010 I-VI	2011 I-VI	2010 I-VI	2011 I-VI	2010 I-VI	2011 I-VI
Дүн	***Total***	**17 416.7**	**17 662.4**	**107 694.8**	**65 678.1**	**365.5**	**2 190.4**
АНУ	*USA*	-	-	-	-	5.4	3.8
Бельги	*Belgium*	-	-	-	-	-	2.7
БНСУ	*Republic of Korea*	-	11.3	-	6 120.9	36.0	5.6
БНХАУ	*China*	6 713.1	3 597.9	-	-	1.0	5.6
Итали	*Italy*	7 310.2	6 975.6	-	-	12.7	-
Их Британи	*United Kingdom*	2 156.3	5 798.2	37 309.1	-	19.6	411.1
Канад	*Canada*	-	-	70 385.7	42 655.4	18.1	-
ОХУ	*Russian Federation*	-	-	-	-	18.0	10.0
Франц	*France*	-	-	-	-	214.3	1 730.7
ХБНГУ	*Germany*	715.2	-	-	-	18.0	13.2
Швейцар	*Switzerland*	248.5	1 113.1	-	16 901.7	1.1	-
Энэтхэг	*India*	264.9	106.2	-	-	-	-
Бусад	*Others*	8.5	60.0	-	-	21.3	7.8

(Хүснэгт 10.4-ийн үргэлжлэл *Table 10.4 continuation*)

Улс орон	*Countries*	Хонины самнаагүй ноос *Sheep wool*		Хонь, хурганы боловсруулсан арьс буюу шеврет *Sheep or lamb skin leather*		Ямаа, ишигний боловсруулсан арьс буюу шевро *Goat or kid skin leather*	
		2010 I-VI	2011 I-VI	2010 I-VI	2011 I-VI	2010 I-VI	2011 I-VI
Дүн	***Total***	**5 843.6**	**4 811.9**	**11 558.7**	**16 215.7**	**6 611.5**	**8 538.7**
БНСУ	*Republic of Korea*	-	-	-	371.9	57.6	348.1
БНХАУ	*China*	5 621.7	4 469.4	11 359.8	15 843.5	5 472.0	6 369.6
Вьетнам	*Vietnam*	-	-	-	-	105.1	-
Итали	*Italy*	-	-	197.8	0.3	976.8	1 535.4
Испани	Spain	-	-	1.1	-	-	8.5
ОХУ	*Russian Federation*	150.7	132.8	-	-	-	-
Турк	*Turkey*	-	-	-	-	-	277.1
Энэтхэг	*India*	71.2	209.6	-	-	-	-
Япон	Japan	-	0.1	-	-	-	-

10.5 ЭКСПОРТЫН ГОЛ НЭРИЙН БАРАА, жил бүрийн эхний хагас жилийн байдлаар
EXPORTS BY SOME COMMODITIES, by the first half year of selected years

мян.ам.долл thous.USD

Гол нэр төрлийн бараа	*Main commodities*	Хэмжих нэгж	*Measurement unit*	2010 I-VI		2011 I-VI		2011 I-VI / 2010 I-VI %	
				Тоо хэмжээ *Volume*	Үнийн дүн Value	Тоо хэмжээ *Volume*	Үнийн дүн Value	Тоо хэмжээ *Volume*	Үнийн дүн Value
Үхрийн хөлдүү мах	*Frozen beef*	т	*t*	3 167.3	6 681.9	1 838.8	4 011.9	58.1	60.0
Адууны мах	*Horse meat*	т	*t*	2 199.4	3 629.4	91.8	172.2	4.2	4.7
Малын дайвар бүтээгдэхүүн	*Edible meet offal*	т	*t*	1 373.4	847.6	262.3	81.4	19.1	9.6
Богийн өлөн гэдэс	*Intestine*	т	*t*	259.5	3 219.3	382.2	5 038.8	147.3	156.5
Боловсруулаагүй буюу хагас боловсруулсан алт	*Gold, unwrought or in semi-manufactured forms*	т	*t*	3.1	107 694.8	1.6	65 678.1	51.2	61.0
Зэсийн баяжмал	*Copper concentrate*	мян.т	*thous.t*	287.9	383 701.9	284.2	503 047.7	98.7	131.1
Молибдений хүдэр ба баяжмал	*Molybdenium ores and concentrate*	мян.т	*thous.t*	2.4	25 996.2	2.1	25 239.5	87.3	97.1
Жоншны хүдэр ба баяжмал	*Fluor spar ores and concentrate*	мян.т	*thous.t*	179.5	28 056.9	195.0	41 790.2	108.7	148.9
Төмрийн хүдэр	*Iron ores*	мян.т	*thous.t*	1 192.4	85 454.9	2 544.9	189 596.1	213.4	221.9
Цайрын хүдэр баяжмал	*Zinc concentrate*	мян.т	*thous.t*	59.3	68 066.8	64.1	77 474.7	108.2	113.8
Тунгаасан зэс ба хайлш	*Refined copper & copper alloys*	т	*t*	1 440.3	10 284.1	1 080.7	10 237.8	75.0	99.5
Хар төмрийн хаягдал	*Iron scrap*	т	*t*	342.0	49.8	521.9	227.5	152.6	456.8
Хонь, хурганы боловсруулсан арьс буюу шеврет	*Sheep or lamb skin leather*	сая дм^2	*mln.dm^2*	129.0	11 558.7	194.7	16 215.7	151.0	140.3
Ямаа, ишигний боловсруулсан арьс буюу шевро	*Goat or kid skin leather*	сая дм^2	*mln.dm^2*	85.3	6 611.5	105.4	8 538.7	123.6	129.1
Адууны шир	*Horse hide*	мян.ш	*thous.p*	199.8	2 266.8	129.5	1 343.9	64.8	59.3
Хонины самнаагүй ноос	*Sheep wool*	т	*t*	5 675.2	5 843.6	4 883.5	4 811.9	86.0	82.3
Бохир ноолуур	*Greezy cashmere*	т	*t*	2 448.7	86 706.5	2 161.9	102 875.9	88.3	118.6
Самнасан ноолуур	*Combed goat down*	т	*t*	281.8	17 416.7	164.1	17 662.4	58.2	101.4
Сүлжмэл футболка, майк	*T-shirts and singlets, knitted or crocheheted*	мян.ш	*thous.p*	1.9	42.0	3.6	94.0	190.0	223.8
Битүү, хоолойтой цамц, задгай энгэртэй цамц, хантааз болон сүлжмэл гадуур цамц	*Jerseys, pullovers, cardigans, waistcoats & similar articles, knitted*	мян.ш	*thous.p*	11.0	365.5	57.8	2 190.4	524.4	599.3
Оёмол гадуур хувцас	*Clothes*	мян.ам.долл	*thous.USD*	-	133.5	-	96.7	-	72.4
Оёмол дотуур хувцас	*Underwear clothes*	мян.ш	*thous.p*	81.0	163.7	4.6	50.0	5.6	30.5
Хөнжил ба аяны хөнжил	*Blankets & travelling rugs*	ш	*p*	1 757	90.9	5 842	278.9	332.5	306.8
Нүүрс	*Coal*	мян.т	*thous.t*	6 328.7	313 588.4	7 743.6	735 793.6	122.4	234.6
Боловсруулаагүй газрын тос	*Crude petroleum oils*	мян.баррель	*thous.barrel*	1 040.3	76 868.3	1 073.9	106 798.8	103.2	138.9

10.6 ИМПОРТ, орноор, жил бүрийн эхний хагас жилийн байдлаар
IMPORTS, by countries and by the first half year of selected years

мян.ам.долл *thous.USD*

Улс орон	Countries	2009	2010	2010		2011	
				I-VI	VI	I-VI	VI
Дүн	***Total***	**2 137 673.5**	**3 200 053.3**	**1 356 248.4**	**306 266.3**	**2 725 555.7**	**607 979.6**
Европ	***Europe***	**1 079 558.1**	**1 422 244.4**	**656 456.1**	**135 564.9**	**1 063 423.1**	**245 123.8**
Үүнээс;	***Of which;***						
Европын холбоо	***Countries of EU***	**252 930.0**	**317 479.0**	**125 135.0**	**24 849.0**	**316 494.7**	**65 565.7**
Австри	*Austria*	9 096.0	3 565.2	1 891.2	190.3	5 335.2	341.4
Бельги	*Belgium*	5 433.5	13 319.6	8 820.3	3 440.2	6 894.7	2 360.7
Болгар	*Bulgaria*	2 741.1	2 931.9	1 287.6	179.8	2 421.9	190.9
Грек	*Greece*	110.1	298.1	104.7	24.1	200.8	35.3
Дани	*Denmark*	2 199.9	4 555.4	1 701.9	333.1	1 972.8	528.8
Ирланд	*Ireland*	975.3	910.6	384.5	136.0	2 335.6	978.2
Испани	*Spain*	2 695.1	5 963.2	2 460.3	124.7	7 060.2	232.0
Итали	*Italy*	16 463.6	23 091.7	9 584.9	2 452.5	12 866.7	1 795.9
Их Британи	*United Kingdom*	12 494.4	19 959.2	8 822.2	2 248.5	18 051.0	6 069.8
Кипр	*Cyprus*	292.7	1 186.9	627.9	21.5	190.2	57.7
Латви	*Latvia*	1 767.7	2 346.8	699.1	3.3	699.5	101.1
Литва	*Lithuania*	1 155.0	1 572.5	630.4	61.0	1 695.2	162.8
Люксембург	*Luxemburg*	25.2	74.8	17.2	1.2	142.3	3.6
Мальта	*Malta*	3.7	85.2	46.1	0.1	53.9	0.1
Монако	*Monaco*	8.0	16.6	5.3	0.1	-	-
Нидерланд	*Netherlands*	7 606.0	12 918.5	3 248.1	698.3	7 829.9	2 126.7
Польш	*Poland*	17 470.3	29 367.4	9 738.8	2 713.2	18 661.8	2 780.9
Португаль	*Portugal*	116.5	267.6	107.9	9.8	71.9	8.8
Румын	*Romania*	797.0	1 710.8	668.2	114.9	843.3	122.4
Словак	*Slovakia*	923.6	1 524.6	446.8	90.1	705.7	151.0
Словени	*Slovenia*	3 757.5	4 090.6	1 802.8	303.0	2 676.1	505.3
Унгар	*Hungary*	3 126.7	4 532.5	2 274.0	302.4	3 759.4	983.5
Финлянд	*Finland*	3 600.9	12 961.6	3 156.2	2 055.7	7 384.9	502.7
Франц	*France*	59 431.3	52 774.7	26 822.2	1 372.2	42 327.3	6 537.4
ХБНГУ	*Germany*	70 289.6	87 243.8	32 616.4	6 406.0	139 801.8	21 597.5
Чехийн БНУ	*Czech Republic*	7 976.5	8 128.2	3 079.9	421.5	3 682.4	730.0
Швед	*Sweden*	19 216.5	16 733.8	3 065.7	921.0	21 825.1	12 019.2
Швейцарь	*Switzerland*	3 111.8	4 212.8	1 017.3	224.1	6 818.7	4 626.9
Эстони	*Estonia*	44.5	1 134.4	7.3	0.6	186.1	14.9
Европын бусад орнууд	***Other countries of Europe***	**826 628.1**	**1 104 765.4**	**531 321.1**	**110 715.9**	**746 928.4**	**179 558.0**
Албани	*Albania*	37.9	53.1	33.6	31.2	6.3	0.3
Белорусь	*Belarus*	11 433.1	15 212.2	6 487.3	879.6	15 452.9	848.7
Босни Герцеговина	*Bosnia and Herzegovina*	-	37.6	15.3	3.6	48.9	6.7
Гибралтар (Брит)	*Gibraltar*	3.9	-	-	-	-	-
Исланд	*Iceland*	5.2	12.1	-	-	6.5	-
Лихтенштейн Вант улс	*Liechtenstein*	0.3	22.6	11.8	1.7	1.5	-
Македони	*Macedonia*	-	41.4	12.2	3.1	36.7	6.8
Молдав	*Moldavia*	40.8	229.3	95.2	31.9	46.1	2.6
Норвеги	*Norway*	136.5	342.3	104.6	18.5	274.1	23.6
ОХУ	*Russian Federation*	772 815.3	1 046 695.2	508 552.3	106 344.1	648 690.9	174 216.0
Серби	*Serbia*	5.3	370.6	79.9	46.2	227.4	153.4
Украин	*Ukraine*	41 820.2	41 627.1	15 908.7	3 355.1	82 007.8	4 242.2
Хорват	*Croatia*	143.3	119.9	18.2	1.0	129.2	57.7
Югослав	*Yugoslavia*	186.3	2.0	2.0	-	-	-
Ази	***Asia***	**914 653.2**	**1 519 796.5**	**580 867.4**	**145 286.4**	**1 363 161.6**	**316 042.7**
Үүнээс:	***Of which:***						
Зүүн Хойд Ази	***Northeastern Asia***	**794 553.8**	**1 355 282.5**	**511 157.5**	**132 293.6**	**1 236 126.2**	**294 092.6**
БНАСАУ	*Dem.Rep. of Korea*	47.1	798.5	147.0	58.6	470.9	-
БНСУ	*Republic of Korea*	155 102.2	181 781.9	77 351.2	19 484.7	154 044.0	33 724.2
БНХАУ	*China*	538 582.6	970 976.0	363 960.4	93 658.1	868 963.2	210 280.5
Тайвань	*Taiwan*	3 768.4	5 238.1	2 093.3	351.0	3 562.7	672.3
Япон	*Japan*	97 053.5	196 488.0	67 605.6	18 741.2	209 085.4	49 415.7
Зүүн Өмнөд Ази	***Southeastern Asia***	**77 292.4**	**120 701.3**	**50 495.1**	**10 921.9**	**78 654.3**	**15 236.3**
Вьетнам	*Viet Nam*	7 714.2	12 360.2	4 456.8	800.5	6 386.1	2 267.4
Индонез	*Indonesia*	5 051.8	6 383.9	3 205.7	223.2	4 763.2	868.8
Камбожи	*Cambodia*	10.8	29.9	6.7	-	19.3	5.1
Лаос	*Lao PDR*	-	5.9	3.5	3.3	26.0	7.5
Малайз	*Malaysia*	19 341.8	31 306.0	11 937.4	3 557.9	25 331.7	4 112.3
Сингапур	*Singapore*	27 739.7	51 040.2	20 849.7	4 071.2	28 892.7	3 494.1
Тайланд	*Thailand*	15 891.5	18 351.9	9 647.4	2 211.8	12 543.3	4 408.8
Филиппин	*Philippinnes*	1 542.6	1 223.3	387.9	54.0	692.0	72.4

(Хүснэгт 10.6-гийн үргэлжлэл *Table 10.6 continuation)*

Улс орон	*Countries*	2009	2010	2010		2011	
				I-VI	VI	I-VI	VI
Азийн бусад орнууд	***Other countries of Asia***	**42 807.0**	**43 812.6**	**19 214.8**	**2 070.9**	**48 381.2**	**6 713.8**
Азербайжан	*Azerbaijan*	-	281.4	216.1	1.3	241.7	-
Арабын Бүгд Найрамдах Йемен Улс	*Yemen*	-	0.7	-	-	-	-
Арабын Нэгдсэн Эмират	*United Arab Emirates*	202.0	238.8	118.2	3.4	1 163.6	314.9
Армен	*Armenia*	18.2	29.9	29.9	19.2	-	-
Афганистан	*Afghanistan*	0.7	-	-	-	0.4	-
Балба	*Nepal*	17.8	42.6	23.6	-	19.3	-
Бангладеш	*Bangladesh*	2 128.8	620.4	145.3	55.4	768.6	271.1
Бахрейн	*Bahrain*	-	0.7	-	-	-	-
Бирм	*Burma*	12.5	6.7	6.7	-	-	-
Гүрж	*Georgia*	351.6	444.2	338.0	-	368.8	53.7
Иран	*Iran*	0.5	1 109.6	19.4	17.5	161.3	-
Иордан	*Jordan*	12.2	6.7	1.8	0.1	5.9	0.1
Израиль	*Israel*	2 707.4	2 156.4	1 578.5	48.3	542.6	60.8
Казахстан	*Kazakhstan*	16 775.5	8 339.4	2 735.8	485.1	8 491.3	949.7
Катар	*Qatar*	16.0	9.1	-	-	-	-
Киргизстан	*Kirgizstan*	1 804.1	1 904.5	900.2	172.8	1 044.8	465.1
Кувейт	*Kuwait*	53.2	59.9	-	-	-	-
Мянмар	*Myanmar*	-	22.1	2.6	2.6	7.3	-
Оман	*Oman*	-	-	-	-	45.1	-
Пакистан	*Pakistan*	167.8	256.0	111.5	35.2	553.1	243.7
Саудын Арабын Вант Улс	*Saudi Arabia*	250.3	148.6	73.6	56.1	75.6	-
Сири	*Syrian Arab Republic*	0.6	11.4	5.0	0.4	6.5	0.5
Тажикстан	*Tajikistan*	3.6	0.1	-	-	-	-
Турк	*Turkey*	5 918.5	9 645.8	3 941.7	623.6	8 036.4	1 488.4
Узбекистан	*Uzbekistan*	211.8	67.8	13.7	5.7	61.4	55.1
Фиджи	*Fiji*	-	0.1	-	-	0.3	-
Шри-Ланк	*Sri-Lanka*	613.7	1 596.4	1 228.4	34.8	470.1	27.7
Энэтхэг	*India*	11 540.2	16 813.3	7 724.8	509.4	26 317.2	2 783.1
Африк	***Africa***	**1 007.0**	**9 466.5**	**3 703.4**	**3 023.4**	**10 172.9**	**371.7**
Алжир	*Algeria*	-	2.6	-	-	2.9	-
Египет	*Egypt*	716.1	265.6	182.1	1.4	1 057.3	127.5
Зимбабве	*Zimbabwe*	-	-	-	-	83.4	83.4
Камерун	*Rebuplic of Cameroon*	-	0.2	-	-	-	-
Кени	*Kenya*	-	1.3	1.3	-	-	-
Маврикий (Брит)	*Mauritius*	2.5	13.5	1.8	-	6.2	0.7
Мавритани	*Mauritania*	-	2.2	0.7	-	-	-
Мадагаскар	*Madagascar*	0.1	1.2	0.8	-	1.6	-
Мали	*Mali*	-	1.7	1.1	-	-	-
Марокко	*Morocco*	5.7	12.8	10.0	1.4	13.1	6.6
Намиби	*Namibia*	-	16.9	-	-	-	-
Ниуэ	*Niue*	-	1.2	-	-	-	-
Өмнөд Африкийн Бүгд Найрамдах Улс	*Republic of South Africa*	213.2	8 849.3	3 362.1	3 016.1	8 577.1	11.7
Сейшелийн аралын Бүгд Найрамдах Улс	*Seychelles*	-	67.7	67.7	-	75.2	75.2
Сенегал	*Senegal*	1.1	10.1	-	-	14.5	-
Сьерра-Леоне	*Sierra leone*	-	1.2	-	-	0.4	0.3
Токелау арал	*Tokelau*	-	1.6	-	-	1.5	-
Тунис	*Tunisia*	67.3	217.0	75.5	4.5	318.2	66.4
Уганда	*Uganda*	1.0	-	-	-	-	-
Чад	*Chad*	-	-	-	-	21.6	-
Этиоп	*Ethopia*	-	0.3	0.3	-	-	-
Америк	***America***	**123 639.1**	**199 276.5**	**99 154.7**	**16 944.0**	**248 917.0**	**39 496.7**
АНУ	*USA*	103 743.6	158 915.3	78 259.1	10 705.6	182 915.7	26 678.6
Аргентин	*Argentina*	1 639.7	4 571.8	2 233.5	86.6	4 660.2	582.2
Аруба	*Aruba*	7.5	1.4	-	-	2.3	-
Багамын арал	*Bahamas*	3.6	8.0	-	-	-	-
Бразил	*Brazil*	3 741.7	5 567.1	712.4	101.6	8 349.5	2 707.4
Бүгд Найрамдах Доминикан Улс	*Dominican Republic*	17.5	7.8	5.9	2.2	10.3	1.2
Венесуэл	*Venezuela*	0.7	-	-	-	8.9	-
Гайти	*Haiti*	-	0.2	0.2	-	0.1	-
Гватемал	*Guatemala*	1.1	6.0	0.5	-	343.2	2.2
Гондурас	*Honduras*	0.5	2.4	0.3	-	0.4	0.2
Гренланд	*Greenland*	11.3	0.7	-	-	-	-
Доминикан	*Dominica*	25.0	14.1	9.6	8.3	-	-
Канад	*Canada*	7 492.2	22 312.8	12 707.9	4 030.2	43 472.4	9 152.0
Колумба	*Colombia*	78.8	170.8	20.5	19.4	1 882.3	-
Коста Рика	*Costa Rica*	186.8	64.4	47.2	29.8	39.3	2.1
Куба	*Cuba*	24.8	30.4	11.2	-	14.7	-
Мексик	*Mexico*	6 303.9	6 164.8	4 300.5	1 935.1	5 059.1	325.7
Никарагуа	*Nicaragua*	1.7	2.5	0.7	0.7	-	-
Перу	*Peru*	1.0	28.1	12.7	2.3	6.5	-
Пуэрто-Рико	*Puerto rico*	21.7	0.5	-	-	2.9	2.7
Суринам	*Rebuplic of Suriname*	-	0.2	-	-	-	-
Уругвай	*Uruguay*	0.2	745.1	745.1	-	-	-
Чили	*Chile*	300.7	606.2	55.0	16.8	2 074.0	42.6
Эквадор	*Ecuador*	26.4	49.4	29.0	3.5	65.4	-
Эл Сальвадор	*El salvador*	8.1	4.2	1.9	1.9	8.5	-
Ямайка	*Jamaica*	0.6	2.4	1.7	-	1.5	-
Австрали	***Australia***	**18 816.1**	**49 269.3**	**16 066.6**	**5 447.6**	**39 881.0**	**6 944.7**
Австрали	*Australia*	15 252.1	38 619.3	11 843.8	4 421.5	30 968.4	6 509.3
Дорнод Самоа	*American samoa*	-	0.7	-	-	-	-
Кука арал	*The Cook islands*	-	-	-	-	1.0	1.0
Шинэ Зеланд	*New Zealand*	3 564.0	10 649.3	4 222.8	1 026.1	8 911.6	434.4

10.7 ИМПОРТ, барааны бүлгээр, жил бүрийн эхний хагас жилийн байдлаар
IMPORTS, by commodity groups and by the first half year months of selected years

мян.ам.долл *thous.USD*

Барааны бүлэг	*Commodity groups*	2009	2010	2010		2011	
				I-VI	VI	I-VI	VI
Дүн	***Total***	**2 137 673.5**	**3 200 053.3**	**1 356 248.4**	**306 266.3**	**2 725 555.7**	**607 979.6**
Мал, амьтад, тэдгээрээс гаралтай бүтээгдэхүүн	*Live animals, animals origin products*	16 216.2	27 676.2	12 330.4	3 193.0	20 081.0	3 121.5
Ургамлын гаралтай бүтээгдэхүүн	*Vegetable origin products*	98 103.1	89 448.5	54 990.9	12 560.7	38 602.8	7 358.3
Мал, амьтан, болон ургамлын гаралтай өөх, тос	*Animal & vegetable fat & oil*	18 521.7	27 761.8	10 927.1	2 696.2	16 181.8	3 958.9
Хүнсний бэлэн бүтээгдэхүүн	*Food products*	178 049.2	239 709.5	97 200.9	22 095.7	141 396.2	29 573.4
Эрдэс бүтээгдэхүүн	*Mineral products*	569 722.2	754 903.9	306 922.3	74 086.7	469 806.8	133 662.8
Хими, химийн үйлдвэрийн бүтээгдэхүүн	*Chemical & chemical industry products*	127 910.1	168 238.8	107 099.1	17 267.2	107 389.8	22 818.2
Хуванцар, каучук, түүгээр хийсэн эдлэл	*Plastics, rubber, & articles thereof*	66 061.1	109 567.6	45 370.2	10 968.6	89 791.4	19 928.0
Түүхий болон боловсруулсан арьс, шир, ангийн үс, эдгээрээр хийсэн эдлэл	*Raw & processed hides, skins, fur & articles thereof*	3 740.0	2 802.5	1 059.7	216.0	2 519.2	643.2
Мод, модон эдлэл	*Wood & wooden articles*	13 891.4	17 594.9	6 284.5	1 750.7	13 034.6	2 783.5
Целлюлоз, цаас картон, тэдгээрээр хийсэн зүйл	*Cellulose, paper, cardboard & articles thereof*	36 376.2	46 244.1	22 145.0	4 250.8	29 826.9	5 575.8
Нэхмэл, нэхмэл бүтээгдэхүүн	*Textiles & textile articles*	28 445.2	36 628.6	14 555.1	3 018.0	19 553.5	4 390.7
Гутал, малгай, шүхэр, өд, хиймэл цэцэг	*Footwear, headwear, umbrellas, feather & artificial flowers*	4 835.5	7 209.6	2 437.7	593.0	4 485.8	1 160.3
Чулуу, гөлтгөнө, цемент, шөрмөсөн чулуун зүйлс, шил, шилэн сав	*Articles of stone, plaster, cement, asbestos, glass & glassware*	52 189.2	59 984.3	22 907.4	5 557.8	43 055.9	11 084.9
Үнэт, хагас үнэт чулуу, металл гоёлын зүйлс	*Natural or cultured stones, precious metal, jewellery*	832.9	1 370.8	555.1	69.9	1 017.5	431.0
Үндсэн төмөрлөг, түүгээр хийсэн бүтээгдэхүүн	*Base metals & articles thereof*	164 727.6	203 127.7	77 188.7	17 277.4	252 459.1	69 554.1
Машин, механик төхөөрөмж, цахилгаан хэрэгсэл, дуу хураагч, зурагт, тэдгээрийн сэлбэг, эд анги	*Machinery, equipment, electric appliances, recorders, TV sets & spare parts*	423 905.0	681 267.5	267 485.7	63 594.8	716 561.5	156 824.1
Авто, агаар, усан замын тээврийн хэрэгсэл, тэдгээрийн эд анги	*Auto, air & water transport vehicles & their spare parts*	272 236.6	607 578.9	261 341.7	60 768.5	688 032.4	118 995.5
Хараа зүй, гэрэл, кино зураг, хэмжүүр,хяналт,эмнэлэг,мэс заслын багаж,цаг, хөгжмийн зэмсэг	*Optical, photographic,cinemato-graphic, measuring control, medical, surgical & musical instruments, watches*	30 059.8	42 164.0	20 864.6	2 548.3	30 606.1	5 182.3
Үйлдвэрийн төрөл бүрийн бараа	*Various industrial goods*	31 040.7	57 825.9	19 870.3	3 748.1	39 182.3	10 875.1
Бусад	*Other*	809.8	18 948.3	4 711.8	4.7	1 971.3	58.3

10.8 ИМПОРТЫН ЗАРИМ НЭРИЙН БАРАА, орноор, жил бүрийн эхний хагас жилийн байдлаар
IMPORTS BY SOME COMMODITIES, by countries and by the first half year of selected years

мян.ам.долл *thous.USD*

Улс, орон	*Countries*	Гурил *Flour*		Төмс *Potato*		Ногоон цай *Green tea*	
		2010 I-VI	2011 I-VI	2010 I-VI	2011 I-VI	2010 I-VI	2011 I-VI
Дүн	***Total***	**12 178.5**	**15 566.9**	**1 080.4**	**1 471.3**	**987.2**	**1 066.5**
БНСУ	*Republic of Korea*	7.5	11.9	-	-	-	-
БНХАУ	*China*	204.3	2.3	952.3	1 268.7	649.2	813.4
Гүрж	*Georgia*	-	-	-	-	338.0	253.1
Казахстан	*Kazakhstan*	1 272.0	1 904.4	-	-	-	-
ОХУ	*Russian Federation*	10 690.8	13 543.5	88.8	44.4	-	-
ХБНГУ	*Germany*	0.4	17.7	21.2	101.4	-	-
Бусад	*Others*	3.5	87.0	18.2	56.8	-	-

(Хүснэгт 10.8-ын үргэлжлэл *Table 10.8 continuation*)

Улс, орон	*Countries*	Цагаан будаа *Rice*		Элсэн чихэр *Granulated sugar*		Маргарин *Margarin*	
		2010 I-VI	2011 I-VI	2010 I-VI	2011 I-VI	2010 I-VI	2011 I-VI
Дүн	***Total***	**2 809.4**	**2 420.7**	**7 706.8**	**12 467.8**	**2 525.9**	**3 037.2**
Австрали	*Australia*	-	-	-	829.5	-	-
БНСУ	*Republic of Korea*	22.7	17.9	764.9	218.6	0.1	0.4
БНХАУ	*China*	2 351.5	1 554.5	576.4	86.4	-	-
Бразил	*Brazil*	-	-	-	2 984.4	-	-
Вьетнам	*Viet Nam*	90.8	629.4	-	558.6	-	-
Гватемал	*Guatemala*	-	-	-	338.8	-	-
Их Британи	*United Kingdom*	-	-	909.6	-	-	-
Колумба	*Colombia*	-	-	-	1 872.3	-	-
Малайз	*Malaysia*	-	-	729.6	364.8	343.4	263.5
ОХУ	*Russian Federation*	227.9	102.7	-	-	2 182.2	2 578.8
Тайланд	*Tailand*	103.0	22.7	4 715.1	5 187.9	-	-
ХБНГУ	*Germany*	1.3	3.5	2.0	1.4	-	164.6
Бусад	*Others*	12.2	90.1	9.3	25.2	0.2	29.8

(Хүснэгт 10.8-ын үргэлжлэл *Table 10.8 continuation*)

Улс, орон	*Countries*	Нийлэг мяндсан даавуу *Woven fabrics of synthetic filament yarn*		Автобензин *Petrol*		Дизелийн түлш *Diesel fuel*	
		2010 I-VI	2011 I-VI	2010 I-VI	2011 I-VI	2010 I-VI	2011 I-VI
Дүн	***Total***	**344.2**	**450.6**	**104 696.7**	**131 456.2**	**153 941.6**	**251 733.8**
БНСУ	*Republic of Korea*	9.6	10.4	-	-	-	-
БНХАУ	*China*	329.7	403.9	1 481.4	-	-	10 045.0
ОХУ	*Russian Federation*	-	-	103 130.1	131 456.2	153 941.6	241 688.8
Бусад	*Other*	4.9	36.3	85.2	-	-	-

(Хүснэгт 10.8-ын үргэлжлэл *Table 10.8 continuation*)

Улс, орон	*Countries*	Нийтийн тээврийн хэрэгсэл *Public transport means*		Суудлын автомашин Cars		Ачааны автомашин Trucks	
		2010 I-VI	2011 I-VI	2010 I-VI	2011 I-VI	2010 I-VI	2011 I-VI
Дүн	***Total***	**4 213.3**	**13 726.8**	**55 215.1**	**182 313.0**	**81 533.7**	**260 779.1**
АНУ	*USA*	-	-	3 219.7	5 828.2	23 095.7	46 107.6
Белорусь	*Belarus*	-	-	-	-	4 275.0	11 472.5
БНСУ	*Republic of Korea*	2 463.8	9 477.6	3 836.0	20 265.5	8 445.5	28 269.4
БНХАУ	*China*	200.4	245.7	446.5	296.8	35 574.2	141 581.0
Их Британи	*United Kingdom*	-	-	3 440.4	6 866.6	1.5	18.3
ОХУ	*Russian Federation*	1 124.2	3 628.1	674.3	1 150.2	2 966.3	1 711.1
Тайланд	*Thailand*	-	-	235.3	649.5	302.7	969.0
Франц	*France*	-	-	3.3	20.9	-	36.3
ХБНГУ	*Germany*	-	78.3	4 137.4	14 635.0	107.1	1 146.6
Швед	*Sweden*	-	-	31.5	37.2	-	7 032.8
Энэтхэг	*India*	-	-	-	-	5 215.2	16 170.3
Япон	*Japan*	244.5	62.0	38 937.9	132 196.1	1 524.3	6 010.0
Бусад	*Others*	180.5	235.1	252.7	367.0	26.3	254.3

10.9 ИМПОРТЫН ГОЛ НЭРИЙН БАРАА, жил бүрийн эхний хагас жилийн байдлаар
IMPORTS BY SOME COMMODITIES, by the first half year of selected years

мян.ам.долл thous.USD

Гол нэр төрлийн бараа	*Main commodities*	Хэмжих нэгж	*Measurement unit*	2010 I-VI Тоо хэмжээ *Volume*	2010 I-VI Үнийн дүн Value	2011 I-VI Тоо хэмжээ *Volume*	2011 I-VI Үнийн дүн Value	2011 I-VI / 2010 I-VI % Тоо хэмжээ *Volume*	2011 I-VI / 2010 I-VI % Үнийн дүн Value
Өндөг	*Eggs*	мян.ш	*thous.p*	24 572.3	1 688.8	32 649.6	2 268.4	132.9	134.3
Төмс	*Potato*	т	*t*	5 602.2	1 080.4	4 607.4	1 471.3	82.2	136.2
Сонгино, сармис	*Onion, garlic*	т	*t*	6 832.7	1 607.0	8 043.3	1 567.3	117.7	97.5
Алим, лийр	*Apple, pear*	т	*t*	3 030.5	855.9	3 788.6	1 267.1	125.0	148.0
Ногоон цай	*Green tea*	т	*t*	1 420.3	987.2	1 322.6	1 066.5	93.1	108.0
Цагаан будаа	*Rice*	т	*t*	7 289.6	2 809.4	5 085.8	2 420.7	69.8	86.2
Шар будаа	*Millet*	т	*t*	653.5	245.6	819.4	398.1	125.4	162.1
Улаан буудай	*Wheat*	мян.т	*thous.t*	57.4	10 528.3	0.0	0.8	0.0	0.0
Гурил	*Flour*	мян.т	*thous.t*	53.6	12 178.5	40.1	15 566.9	74.7	127.8
Ургамлын тос	*Vegetable oil*	т	*t*	3 734.1	4 286.5	2 621.8	4 445.9	70.2	103.7
Маргарин	*Margarin*	т	*t*	2 118.4	2 525.9	2 063.6	3 037.2	97.4	120.2
Элсэн чихэр	*Granulated sugar*	т	*t*	15 640.2	7 706.8	20 888.7	12 467.8	133.6	161.8
Хатуу чихэр	*Candy*	т	*t*	2 940.5	4 736.8	2 753.3	5 111.3	93.6	107.9
Амтлаг гурилан зүйлс	*Flavoured flour product*	т	*t*	5 199.9	8 944.9	7 105.4	13 182.2	136.6	147.4
Лаазалсан жимс, самар	*Canned fruits, nuts*	т	*t*	15.7	22.5	16.0	20.6	102.2	91.6
Согтууруулах биш ундаа	*Soft drinks,*	мян.л	*thous. l*	4 769.8	3 595.5	9 095.3	7 161.9	190.7	199.2
Согтууруулах ундаа	*Alcohol drinks*	мян.л	*thous. l*	7 355.3	5 821.5	9 506.8	8 066.9	129.3	138.6
Үүнээс: Шар айраг	*Of which: Beer*	мян.л	*thous. l*	6 921.4	4 226.8	8 779.8	5 105.0	126.9	120.8
Янжуур	*Cigarette*	сая ш	*mln.p*	480.7	11 004.9	833.8	21 442.6	173.5	194.8
Дүнсэн тамхи	*Tobacco*	т	*t*	239.4	955.3	182.7	816.9	76.3	85.5
Автобензин	*Petrol*	мян.т	*thous.t*	134.5	104 696.7	146.7	131 456.2	109.1	125.6
Дизель түлш	*Diesel*	мян.т	*thous.t*	197.1	153 941.6	249.0	251 733.8	126.3	163.5
Онгоцны түлш	*Jet fuel*	мян.т	*thous.t*	7.7	6 535.2	10.9	11 636.1	141.2	178.1
Түлшний мазут	*Mazut*	т	*t*	3 555.8	1 634.1	3 141.3	1 814.2	88.3	111.0
Цахилгаан эрчим хүч	*Electricity*	сая кв.ц	*mln.kw.h*	136.7	6 646.4	68.3	5 168.9	49.9	77.8
Азотын бордоо	*Nitrogen fertilizer*	т	*t*	12 929.1	3 884.1	17 175.1	5 718.6	132.8	147.2
Саван	*Soap*	т	*t*	2 323.9	3 214.7	3 042.5	5 169.0	130.9	160.8
Угаалгын нунтаг	*Washing powder*	т	*t*	2 676.3	3 751.9	2 941.9	4 353.5	109.9	116.0
Тунгаар савлагдсан эм	*Packet medicine*	т	*t*	449.8	13 331.0	2 230.5	21 182.5	495.9	158.9
Шинэ дугуй	*New tyre*	мян.ш	*thous.p*	86.9	16 793.0	98.3	35 885.0	113.2	213.7
Нийлэг мяндсан даавуу	*Synthetic paper fabric*	мян.м^2	*thous.m^2*	393.5	344.2	374.8	450.6	95.3	130.9
Хөвөн цаасан даавуу (200г/м^2-аас бага)	*Cotton fabrics less than (200g/m^2)*	мян.м^2	*thous.m^2*	271.9	84.7	109.2	126.8	40.2	149.7
Цонхны шил	*Window glass*	мян.м^2	*thous.m^2*	355.4	857.6	309.4	880.4	87.1	102.7
Өрөөний агаар тохируулах төхөөрөмж	*Air conditioning machines, motordriven fan*	ш	*p*	2 641	1 177.2	5 955	2 548.4	225.5	216.5
Хэвлэгч машин механизм тэдгээрийн туслах эд анги	*Printing machinery, machines & their auxiliary parts*	ш	*p*	26 575	4 448.8	54 820	6 735.7	206.3	151.4
Хөргөх, хөлдөөх төхөөрөмж	*Refrigerator, freezer*	ш	*p*	32 781	6 137.6	49 475	10 509.7	150.9	171.2
Бульдозер, авто хусуур, индүүдэгч, тэгшлэгч, экскаватор	*Buldozer, grader, leveller road, roll*	ш	*p*	391	49 959.5	1 111	159 247.3	284.1	318.8
Өргөгч, ачигч буулгагч зэргийн эд анги	*Parts for lifting, handing, loading machinery*	мян.ш	*thous.p*	103.9	20 034.6	2 297.2	43 750.9	2 211.8	218.4
Шороо, чулуу ялгах, холих машин	*Machinery for sorting, screening mixing of stones*	мян.ш	*thous.p*	21.6	15 836.5	92.3	84 293.6	427.7	532.3
Ус халаах зэрэг ахуйн цахилгаан хэрэгсэл	*Electric domestic appliances*	мян.ш	*thous.p*	81.7	3 819.4	108.6	7 650.3	133.0	200.3
Тоос сорогч	*Vacuum cleaner*	ш	*p*	2 990	123.5	1 445	88.7	48.3	71.8
Мэдээлэл боловсруулах машин түүний бүрдэл хэсэг	*Data processing machine*	мян.ш	*thous.p*	61.4	10 539.9	66.5	20 418.2	108.3	193.7
Цахилгаан шуудан утасны холбооны аппарат	*Telephone telegraph communication app.*	мян.ш	*thous.p*	124.0	16 119.3	136.4	21 659.1	110.0	134.4
Телевизор, видео дэлгэц ба видео проектор	*Television,video monitors & video projectors*	ш	*p*	62 437	7 457.7	115 384	25 101.7	184.8	336.6
Нийтийн тээврийн хэрэгсэл	*Public transport means*	ш	*p*	559	4 213.3	1 274	13 726.8	227.9	325.8
Суудлын автомашин	*Cars*	ш	*p*	9 598	55 215.1	22 328	182 313.0	232.6	330.2
Ачааны автомашин	*Trucks*	ш	*p*	3 836	81 533.7	11 331	260 779.1	295.4	319.8
Тээврийн хэрэгслэлийн сэлбэг эд анги	*Spare parts for vehicles*	мян.ш	*thous.p*	294.3	9 791.4	301.2	12 007.6	102.3	122.6

10.10 ЭКСПОРТ, орноор, жил бүрийн эхний хагас жилийн байдлаар
EXPORTS, by countries and by the first half year of selected years

мян.ам.долл *thous.USD*

Улс орон	*Countries*	2010 I-VI		2011 I-VI	
		Дүн *Total*	Дүнд эзлэх хувь *Percentage share to total*	Дүн *Total*	Дүнд эзлэх хувь *Percentage share to total*
Дүн	***Total***	**1 308 670.5**	**100.0**	**1 992 789.6**	**100.0**
БНХАУ	*China*	1 103 213.6	84.3	1 810 215.5	90.8
Канад	*Canada*	70 787.1	5.4	42 858.4	2.2
ОХУ	*Russian Federation*	33 803.1	2.6	37 787.4	1.9
БНСУ	*Republic of Korea*	18 342.4	1.4	25 451.2	1.3
Итали	*Italy*	10 934.8	0.8	16 838.3	0.8
Их Британи	*United Kingdom*	42 754.3	3.3	12 647.0	0.6
ХБНГУ	*Germany*	11 345.1	0.9	7 224.3	0.4
Вьетнам	*Vietnam*	2 795.9	0.2	3 568.5	0.2
АНУ	*USA*	2 747.2	0.2	2 584.8	0.1
Мексик	*Mexico*	0.6	-	1 276.2	0.1
Бусад	*Other*	11 946.5	0.9	32 338.0	1.6

10.11 ИМПОРТ, орноор, жил бүрийн эхний хагас жилийн байдлаар
IMPORTS, by countries and by the first half year of selected years

мян.ам.долл *thous.USD*

Улс орон	*Countries*	2010 I-VI		2011 I-VI	
		Дүн *Total*	Дүнд эзлэх хувь *Percentage share to total*	Дүн *Total*	Дүнд эзлэх хувь *Percentage share to total*
Дүн	***Total***	**1 356 248.4**	**100.0**	**2 725 555.7**	**100.0**
БНХАУ	*China*	363 960.4	26.8	868 963.2	31.9
ОХУ	*Russian Federation*	508 552.3	37.5	648 690.9	23.8
Япон	*Japan*	67 605.6	5.0	209 085.4	7.7
АНУ	*USA*	78 259.1	5.8	182 915.7	6.7
БНСУ	*Republic of Korea*	77 351.2	5.7	154 044.0	5.7
ХБНГУ	*Germany*	32 616.4	2.4	139 801.8	5.1
Украин	*Ukraine*	15 908.7	1.2	82 007.8	3.0
Франц	*France*	26 822.2	2.0	42 327.3	1.6
Австрали	*Australia*	11 843.8	0.9	30 968.4	1.1
Сингапур	*Singapore*	20 849.7	1.5	28 892.7	1.1
Энэтхэг	*India*	7 724.8	0.6	26 317.2	1.0
Өмнөд Африкийн Бүгд Найрамдах Улс	Republic of South Africa	3 362.1	0.2	8 577.1	0.3
Бусад	*Other*	141 392.1	10.4	302 964.2	11.0

XI. ХӨДӨӨ АЖ АХУЙ
AGRICULTURE

11.1 МАЛ ТӨЛЛӨЛТ, эх малын төрлөөр, жил бүрийн эхний хагас жилийн байдлаар
FEMALE BREEDING STOCK GIVING BIRTH, by type of breeding stock, as of first half of selected years

Эх малын төрөл	*Type of breeding stock*	Төллөсөн хээлтэгч, мян.толгой *Number of breeding stock, thous.heads*			Төллөлтийн хувь *Percentage of births to total breeding stock*		
		2009 I-VI	2010 I-VI	2011 I-VI	2009 I-VI	2010 I-VI	2011 I-VI
Бүгд	***Total***	**14 801.0**	**10 205.4**	**12 862.6**	**79.9**	**53.7**	**82.8**
Гүү	*Mare*	378.1	258.5	371.4	59.9	39.8	62.6
Үнээ	*Cow*	638.9	483.4	576.6	65.8	47.2	63.9
Ингэ	*Female camel*	39.2	35.7	39.7	46.0	39.8	43.7
Эм хонь	*Ewe*	6 996.0	5 385.8	6 143.9	84.8	62.1	86.6
Эм ямаа	*Female goat*	6 748.9	4 042.0	5 730.9	78.6	47.2	83.7

11.2 МАЛ ТӨЛЛӨЛТ, бүс, аймаг, нийслэлээр, жил бүрийн эхний хагас жилийн байдлаар
FEMALE BREEDING STOCK GIVING BIRTH, by regions, aimags and the Capital, as of first half of selected years

Аймаг, нийслэл *Aimags and the Capital*	Төллөсөн хээлтэгч, мян.толгой *Number of breeding stock, thous.heads*			Төллөлтийн хувь *Percentage of births to total breeding stock*		
	2009 I-VI	2010 I-VI	2011 I-VI	2009 I-VI	2010 I-VI	2011 I-VI
Дүн/*Total*	**14 801.0**	**10 205.4**	**12 862.6**	**79.9**	**53.7**	**82.8**
		Баруун бүс		***Western region***		
Дүн/*Subtotal*	**4 075.2**	**2 312.6**	**3 121.5**	**78.2**	**48.6**	**87.5**
БӨ/*BO*	494.4	385.8	497.2	74.4	64.0	95.7
ГО/*GO*	820.1	213.5	602.0	79.2	23.5	88.0
ЗА/*ZA*	997.9	499.6	665.9	76.7	41.9	85.1
УВ/*UV*	838.0	667.4	699.1	73.8	61.9	87.0
ХО/*KHO*	924.8	546.3	657.4	85.9	55.7	84.3
		Хангайн бүс		***Khangai region***		
Дүн/*Subtotal*	**5 432.0**	**3 913.7**	**4 585.1**	**81.5**	**55.1**	**80.2**
АР/*AR*	1 183.6	996.5	1 069.1	84.5	65.3	86.3
БХ/*BKH*	858.9	406.1	728.5	81.3	36.4	77.7
БУ/*BU*	846.8	859.6	877.4	80.0	73.2	81.4
ОР/*OR*	81.6	77.1	69.4	67.3	68.4	83.1
ӨВ/*OV*	1 248.3	538.7	789.5	89.3	37.6	84.6
ХӨ/*KHS*	1 212.8	1 035.7	1 051.3	74.5	59.5	72.6
		Төвийн бүс		***Central region***		
Дүн/*Subtotal*	**3 422.5**	**2 159.4**	**2 959.8**	**82.8**	**48.2**	**80.8**
ГС/*GS*	59.2	50.3	63.1	75.7	63.6	86.2
ДА/*DA*	147.5	115.2	111.6	91.5	68.0	85.9
ДО/*DO*	282.5	230.5	328.2	72.9	51.6	70.6
ДУ/*DU*	683.8	240.0	447.0	77.4	27.3	79.9
ӨМ/*OM*	498.1	69.3	380.5	75.8	9.9	72.9
СЭ/*SE*	540.5	459.1	498.3	86.3	69.8	82.3
ТӨ/*TO*	1 210.9	994.9	1 131.2	90.3	64.2	86.4
		Зүүн бүс		***Eastern region***		
Дүн/*Subtotal*	**1 742.4**	**1 735.5**	**2 083.3**	**74.5**	**70.3**	**85.2**
ДД/*DD*	473.9	347.8	422.2	71.7	53.7	77.7
СҮ/*SU*	551.2	655.4	718.1	80.6	84.7	83.6
ХЭ/*KHE*	717.3	732.3	942.9	72.1	70.0	90.5
		Улаанбаатар		***Ulaanbaatar***		
УБ/*UB*	**128.9**	**84.2**	**112.8**	**70.5**	**44.2**	**81.3**

11.3 ТӨЛ БОЙЖИЛТ, төлийн төрлөөр, жил бүрийн эхний хагас жилийн байдлаар
SURVIVALS OF YOUNG ANIMALS, by type of young animals, as of first half of selected years

Төлийн төрөл	*Type of young animals*	Бойжуулсан төл, мян.толгой *Number of survivals, thous.heads*			Бойжилтын хувь *Percentage of survivals*		
		2009 I-VI	2010 I-VI	2011 I-VI	2009 I-VI	2010 I-VI	2011 I-VI
Бүгд	*Total*	**13 618.6**	**7 270.4**	**12 536.7**	**91.6**	**71.1**	**97.2**
Унага	*Foals*	357.6	217.1	359.7	94.6	84.0	96.8
Тугал	*Calves*	611.8	421.9	563.7	95.8	87.3	97.8
Ботго	*Young camel*	37.9	32.9	38.6	96.7	92.1	97.4
Хурга	*Lambs*	6 531.9	3 891.8	5 989.8	93.0	72.1	97.3
Ишиг	*Kids*	6 079.4	2 706.7	5 584.8	89.6	66.8	97.1

11.4 ТӨЛ БОЙЖИЛТ, бүс, аймаг, нийслэлээр, жил бүрийн эхний хагас жилийн байдлаар
SURVIVALS OF YOUNG ANIMALS, by regions, aimags and the Capital, as of first half of selected years

Аймаг, нийслэл *Aimags and the Capital*	Бойжуулсан төл, мян.толгой *Number of survivals, thous.heads*			Бойжилтын хувь *Percentage of survivals*		
	2009 I-VI	2010 I-VI	2011 I-VI	2009 I-VI	2010 I-VI	2011 I-VI
Дүн/*Total*	**13 618.6**	**7 270.4**	**12 536.7**	**91.6**	**71.1**	**97.2**
		Баруун бүс		***Western region***		
Дүн/*Subtotal*	**3 446.9**	**1 471.9**	**2 997.4**	**84.5**	**63.6**	**96.0**
БӨ/*BO*	405.4	334.1	484.1	82.0	86.6	97.4
ГО/*GO*	729.2	100.3	576.0	88.7	47.0	95.7
ЗА/*ZA*	880.7	304.7	645.7	88.2	61.0	96.9
УВ/*UV*	605.0	349.9	685.3	72.2	52.4	98.0
ХО/*KHO*	826.6	383.0	606.2	89.3	70.1	92.2
		Хангайн бүс		***Khangai region***		
Дүн/*Subtotal*	**4 957.9**	**2 521.1**	**4 404.9**	**90.9**	**64.3**	**96.0**
АР/*AR*	1 115.6	568.0	999.9	94.2	57.0	93.5
БХ/*BKH*	680.1	232.4	712.1	78.6	57.2	97.7
БУ/*BU*	811.9	630.9	830.5	94.9	73.3	94.6
ОР/*OR*	78.9	55.1	69.2	96.4	69.3	99.4
ӨВ/*OV*	1 156.8	290.0	772.6	92.3	53.7	97.6
ХӨ/*KHS*	1 114.5	744.7	1 020.6	91.8	71.9	97.1
		Төвийн бүс		***Central region***		
Дүн/*Subtotal*	**3 368.9**	**1 678.0**	**2 950.7**	**97.9**	**77.4**	**99.0**
ГС/*GS*	55.9	47.1	63.5	93.9	93.6	99.7
ДА/*DA*	144.5	78.8	110.8	97.6	68.2	99.1
ДО/*DO*	284.1	229.0	329.5	99.8	98.8	99.8
ДУ/*DU*	668.9	165.8	447.7	97.7	69.0	99.6
ӨМ/*OM*	489.2	55.5	386.1	97.2	80.0	99.7
СЭ/*SE*	525.8	385.9	492.9	97.1	84.0	98.8
ТӨ/*TO*	1 200.5	715.9	1 120.1	98.3	71.6	98.3
		Зүүн бүс		***Eastern region***		
Дүн/*Subtotal*	**1 717.0**	**1 530.0**	**2 071.9**	**97.4**	**87.9**	**99.0**
ДД/*DD*	450.3	269.2	419.2	94.4	77.2	98.9
СҮ/*SU*	564.6	639.9	716.5	99.4	97.0	99.1
ХЭ/*KHE*	702.1	620.9	936.2	97.8	84.7	99.0
		Улаанбаатар		***Ulaanbaatar***		
УБ/*UB*	**127.9**	**69.4**	**111.9**	**99.1**	**82.4**	**99.1**

11.5 ЗҮЙ БУСААР ХОРОГДСОН ТОМ МАЛ, малын төрлөөр, жил бүрийн эхний хагас жилийн байдлаар
NATURAL LOSSES OF ADULT ANIMALS, by type of livestock, as of first half of selected years

Малын төрөл	*Type of livestock*	Зүй бусаар хорогдсон том мал, мян.толгой *Number of losses of adult animals, thous.heads*			Оны эхний малд том малын хорогдлын эзлэх хувь *Percentage of losses of adult animals to total livestock at the beginning of year*		
		2009 I-VI	2010 I-VI	2011 I-VI	2009 I-VI	2010 I-VI	2011 I-VI
Бүгд	***Total***	**1 437.9**	**9 726.6**	**506.1**	**3.3**	**22.1**	**1.5**
Адуу	*Horse*	49.3	338.2	20.6	2.3	15.2	1.1
Үхэр	*Cattle*	89.0	550.1	41.2	3.6	21.2	1.9
Тэмээ	*Camel*	1.6	12.8	1.2	0.6	4.6	0.4
Хонь	*Sheep*	564.2	4 053.4	211.8	3.1	21.0	1.5
Ямаа	*Goat*	733.7	4 772.0	231.2	3.7	24.3	1.7

11.6 ЗҮЙ БУСААР ХОРОГДСОН ТОМ МАЛ, бүс, аймаг, нийслэлээр, жил бүрийн эхний хагас жилийн байдлаар
NATURAL LOSSES OF ADULT ANIMALS, by regions, aimags and the Capital, as of first half of selected years

Аймаг, нийслэл *Aimags and the Capital*	Зүй бусаар хорогдсон том мал, мян.толгой *Number of losses of adult animals, thous.heads*			Оны эхний малд том малын хорогдлын эзлэх хувь *Percentage of losses of adult animals to total livestock at the beginning of year*		
	2009 I-VI	2010 I-VI	2011 I-VI	2009 I-VI	2010 I-VI	2011 I-VI
Дүн/*Total*	**1 437.9**	**9 726.6**	**506.1**	**3.3**	**22.1**	**1.5**
		Баруун бүс		***Western region***		
Дүн/*Subtotal*	**709.2**	**2 929.3**	**163.8**	**5.8**	**26.9**	**2.2**
БӨ/*BO*	113.1	144.5	9.3	7.4	11.1	0.8
ГО/*GO*	87.7	715.1	47.9	3.5	32.9	3.6
ЗА/*ZA*	187.0	986.9	26.5	6.0	34.9	1.5
УВ/*UV*	258.3	616.2	25.1	10.3	26.6	1.5
ХО/*KHO*	63.1	466.7	55.0	2.5	20.6	3.4
		Хангайн бүс		***Khangai region***		
Дүн/*Subtotal*	**444.6**	**4 152.8**	**235.0**	**2.8**	**24.8**	**1.9**
АР/*AR*	53.4	1 085.8	84.7	1.6	30.0	3.2
БХ/*BKH*	150.0	543.8	26.8	5.7	20.3	1.4
БУ/*BU*	19.9	198.0	60.7	0.8	7.6	2.6
ОР/*OR*	1.9	27.7	0.7	0.7	10.8	0.4
ӨВ/*OV*	97.6	1 643.6	20.3	2.8	45.4	1.0
ХӨ/*KHS*	121.8	653.9	41.8	3.2	16.7	1.3
		Төвийн бүс		***Central region***		
Дүн/*Subtotal*	**65.0**	**2 104.3**	**44.2**	**0.7**	**20.0**	**0.6**
ГС/*GS*	5.5	12.5	0.1	3.2	7.4	0.1
ДА/*DA*	1.4	45.1	1.8	0.4	12.5	0.7
ДО/*DO*	1.2	38.4	2.3	0.1	3.6	0.2
ДУ/*DU*	16.7	803.5	1.5	0.8	37.4	0.1
ӨМ/*OM*	10.2	597.8	4.9	0.6	34.1	0.5
СЭ/*SE*	8.7	99.8	6.4	0.6	6.4	0.5
ТӨ/*TO*	21.3	507.2	27.3	0.7	14.6	1.0
		Зүүн бүс		***Eastern region***		
Дүн/*Subtotal*	**218.1**	**476.2**	**61.4**	**4.2**	**8.7**	**1.2**
ДД/*DD*	117.4	275.6	5.3	8.0	19.0	0.5
СҮ/*SU*	13.7	28.4	44.8	0.9	1.6	2.3
ХЭ/*KHE*	87.0	172.3	11.4	4.1	7.7	0.5
		Улаанбаатар		***Ulaanbaatar***		
УБ/*UB*	**1.0**	**64.0**	**1.6**	**0.3**	**16.0**	**0.6**

11.7 ӨВЧНӨӨР ХОРОГДСОН МАЛ, бүс, аймаг, нийслэлээр, жил бүрийн эхний хагас жилийн байдлаар
LOSSES OF ANIMALS DUE TO THE DISEASES, by regions, aimags and the Capital, as of first half of selected years selected years

Аймаг, нийслэл *Aimags and the Capital*	Өвчнөөр хорогдсон мал, мян.толгой *Losses of animals due to the diseases, thous.heads*			Зүй бус хорогдолд өвчний хорогдлын эзлэх хувь *Percentage of losses due to diseases to total losses of animals*		
	2009 I-VI	2010 I-VI	2011 I-VI	2009 I-VI	2010 I-VI	2011 I-VI
Дүн/*Total*	**76.4**	**97.0**	**19.7**	**5.3**	**1.0**	**3.9**
		Баруун бүс		***Western region***		
Дүн/*Subtotal*	**31.8**	**41.6**	**6.4**	**4.5**	**1.4**	**3.9**
БӨ/*BO*	9.4	4.7	1.7	8.3	3.2	18.4
ГО/*GO*	2.0	5.1	1.0	2.3	0.7	2.1
ЗА/*ZA*	5.5	5.2	1.2	3.0	0.5	4.6
УВ/*UV*	12.6	24.0	2.0	4.9	3.9	7.9
ХО/*KHO*	2.3	2.8	0.5	3.6	0.6	0.9
		Хангайн бүс		***Khangai region***		
Дүн/*Subtotal*	**26.3**	**36.5**	**6.7**	**5.9**	**0.9**	**2.9**
АР/*AR*	7.5	13.8	0.7	14.1	1.3	0.8
БХ/*BKH*	6.8	2.6	1.1	4.5	0.5	4.2
БУ/*BU*	2.3	3.3	2.5	11.7	1.6	4.1
ОР/*OR*	0.2	6.2	0.1	9.6	22.2	7.5
ӨВ/*OV*	1.9	2.5	0.2	1.9	0.1	0.8
ХӨ/*KHS*	7.6	8.1	2.2	6.2	1.2	5.4
		Төвийн бүс		***Central region***		
Дүн/*Subtotal*	**5.0**	**14.8**	**4.9**	**7.7**	**0.7**	**11.1**
ГС/*GS*	-	-	0.0	-	-	1.5
ДА/*DA*	0.2	0.1	0.1	13.5	0.1	3.1
ДО/*DO*	0.1	0.2	0.2	10.2	0.4	8.7
ДУ/*DU*	0.1	0.0	0.1	0.6	0.0	5.6
ӨМ/*OM*	0.2	0.9	0.2	2.0	0.1	4.5
СЭ/*SE*	1.5	1.8	0.4	16.9	1.8	6.2
ТӨ/*TO*	2.9	11.9	3.9	13.6	2.4	14.5
		Зүүн бүс		***Eastern region***		
Дүн/*Subtotal*	**13.1**	**2.4**	**1.3**	**6.0**	**0.5**	**2.2**
ДД/*DD*	4.8	1.2	0.3	4.1	0.4	5.6
СҮ/*SU*	1.2	0.4	0.3	8.8	1.3	0.7
ХЭ/*KHE*	7.1	0.9	0.7	8.1	0.5	6.4
		Улаанбаатар		***Ulaanbaatar***		
УБ/*UB*	**0.2**	**1.6**	**0.3**	**22.8**	**2.5**	**19.7**

11.8 ТАРИАЛСАН ТАЛБАЙ, бүс, аймаг, нийслэлээр, жил бүрийн 7 дугаар сарын 1-ний байдлаар
SOWN AREAS, by regions, aimags and the Capital, on the 1st of July of selected years

га *hectar*

Аймаг, нийслэл *Aimags and the Capital*	Бүгд талбай *Total area*			Үр тариа/Cereals					
				бүгд/*total*			буудай/*wheat*		
	2010.VII.1	2011.VII.1	2011.VII.1 / 2010.VII.1 %	2010.VII.1	2011.VII.1	2011.VII.1 / 2010.VII.1 %	2010.VII.1	2011.VII.1	2011.VII.1 / 2010.VII.1 %
Дүн/ *Total*	**312 222.6**	**340 392.9**	**109.0**	**259 036.1**	**298 928.6**	**115.4**	**249 626.8**	**290 645.3**	**116.4**
			Баруун бүс			***Western region***			
Дүн/*Subtotal*	**12 054.9**	**15 986.1**	**132.6**	**6 284.5**	**8 981.0**	**142.9**	**5 493.4**	**8 077.4**	**147.0**
БӨ/*BO*	1 134.1	1 201.3	105.9	18.8	47.8	254.3	7.8	9.9	126.9
ГО/*GO*	1 552.1	1 820.4	117.3	585.9	647.1	110.4	385.1	412.1	107.0
ЗА/*ZA*	1 506.2	2 522.3	167.5	270.0	1 310.0	485.2	270.0	1 310.0	485.2
УВ/*UV*	5 208.6	7 532.9	144.6	4 689.5	6 518.2	139.0	4 327.5	6 123.5	141.5
ХО/*KHO*	2 653.9	2 909.2	109.6	720.3	457.9	63.6	503.0	221.9	44.1
			Хангайн бүс			***Khangai region***			
Дүн/*Subtotal*	**59 171.1**	**57 890.0**	**97.8**	**53 292.8**	**50 856.4**	**95.4**	**52 340.1**	**49 765.2**	**95.1**
АР/*AR*	4 584.2	4 285.3	93.5	3 490.0	3 050.0	87.4	3 215.0	3 000.0	93.3
БХ/*BKH*	530.7	613.3	115.6	23.1	5.4	23.4	4.4	0.2	4.5
БУ/*BU*	33 011.3	32 490.0	98.4	31 114.0	29 522.0	94.9	30 679.0	28 658.0	93.4
ОР/*OR*	3 620.9	3 222.8	89.0	2 911.0	2 473.0	85.0	2 815.0	2 357.0	83.7
ӨВ/*OV*	2 761.4	3 042.7	110.2	1 716.7	2 100.0	122.3	1 656.7	2 100.0	126.8
ХӨ/*KHS*	14 662.6	14 235.9	97.1	14 038.0	13 706.0	97.6	13 970.0	13 650.0	97.7
			Төвийн бүс			***Central region***			
Дүн/*Subtotal*	**224 616.9**	**247 511.5**	**110.2**	**186 315.8**	**222 139.3**	**119.2**	**179 359.3**	**216 086.8**	**120.5**
ГС/*GS*	47.5	51.2	107.8	0.4	-	-	0.4	-	-
ДА/*DA*	13 704.8	14 289.9	104.3	6 823.0	11 041.4	161.8	6 518.0	10 384.4	159.3
ДО/*DO*	88.8	81.0	91.2	-	-	-	-	-	-
ДУ/*DU*	124.6	108.3	86.9	-	-	-	-	-	-
ӨМ/*OM*	154.7	163.8	105.9	-	-	-	-	-	-
СЭ/*SE*	146 599.9	162 906.0	111.1	129 574.4	151 322.6	116.8	125 248.9	149 329.4	119.2
ТӨ/*TO*	63 896.6	69 911.3	109.4	49 918.0	59 775.3	119.7	47 592.0	56 373.0	118.5
			Зүүн бүс			***Eastern region***			
Дүн/*Subtotal*	**15 249.0**	**18 130.7**	**118.9**	**13 143.0**	**16 951.9**	**129.0**	**12 434.0**	**16 715.9**	**134.4**
ДД/*DD*	4 630.5	9 508.0	205.3	4 196.0	9 112.4	217.2	4 134.0	9 112.4	220.4
СҮ/*SU*	260.2	123.2	47.3	80.0	-	-	80.0	-	-
ХЭ/*KHE*	10 358.3	8 499.5	82.1	8 867.0	7 839.5	88.4	8 220.0	7 603.5	92.5
			Улаанбаатар			***Ulaanbaatar***			
УБ/*UB*	**1 130.7**	**874.6**	**77.4**	**-**	**-**	**-**	**-**	**-**	**-**

(Хүснэгт 11.8-ын үргэлжлэл *Table 11.8 continuation)*

Аймаг, нийслэл *Aimags and the Capital*	Төмс *Potato*			Хүнсний ногоо *Vegetables*			Тэжээлийн ургамал *Fodder crops*		
	2010.VII.1	2011.VII.1	2011.VII.1 / 2010.VII.1 %	2010.VII.1	2011.VII.1	2011.VII.1 / 2010.VII.1 %	2010.VII.1	2011.VII.1	2011.VII.1 / 2010.VII.1 %
Дүн/*Total*	**13 640.1**	**14 865.5**	**109.0**	**6 883.8**	**7 605.2**	**110.5**	**11 369.3**	**8 533.1**	**75.1**
			Баруун бүс			***Western region***			
Дүн/*Subtotal*	**1 895.6**	**2 111.6**	**111.4**	**1 153.4**	**1 355.2**	**117.5**	**2 588.4**	**3 538.3**	**136.7**
БӨ/*BO*	359.7	351.2	97.6	126.2	133.1	105.5	629.4	669.2	106.3
ГО/*GO*	193.1	230.3	119.3	107.1	148.2	138.4	535.0	794.8	148.6
ЗА/*ZA*	249.1	285.5	114.6	103.6	149.4	144.2	883.5	777.4	88.0
УВ/*UV*	199.0	232.6	116.9	146.3	172.5	117.9	173.8	609.6	350.7
ХО/*KHO*	894.7	1 012.0	113.1	670.2	752.0	112.2	366.7	687.3	187.4
			Хангайн бүс			***Khangai region***			
Дүн/*Subtotal*	**2 496.9**	**2 664.3**	**106.7**	**1 186.2**	**1 203.2**	**101.4**	**1 871.2**	**1 379.2**	**73.7**
АР/*AR*	363.4	438.2	120.6	123.7	138.8	112.2	607.1	548.3	90.3
БХ/*BKH*	271.8	305.4	112.4	136.1	129.3	95.0	99.7	173.2	173.7
БУ/*BU*	847.0	813.5	96.0	329.3	331.1	100.5	397.0	146.6	36.9
ОР/*OR*	411.8	424.9	103.2	298.1	322.9	108.3	-	2.0	-
ӨВ/*OV*	281.2	304.3	108.2	142.4	146.2	102.7	621.1	492.1	79.2
ХӨ/*KHS*	321.7	378.0	117.5	156.6	134.9	86.1	146.3	17.0	11.6
			Төвийн бүс			***Central region***			
Дүн/*Subtotal*	**7 915.2**	**8 991.4**	**113.6**	**3 843.8**	**4 329.9**	**112.6**	**6 565.8**	**3 377.3**	**51.4**
ГС/*GS*	10.4	11.7	112.5	17.0	17.5	102.9	19.7	22.0	111.7
ДА/*DA*	960.0	1 001.8	104.4	916.8	916.7	100.0	208.0	230.0	110.6
ДО/*DO*	37.5	36.6	97.6	44.3	34.5	77.9	7.0	9.9	141.4
ДУ/*DU*	60.2	66.0	109.6	18.0	20.2	112.2	46.4	22.1	47.6
ӨМ/*OM*	83.2	83.7	100.6	44.0	44.3	100.7	27.5	35.8	130.2
СЭ/*SE*	2 918.5	3 340.2	114.4	1 779.5	2 050.1	115.2	2 045.2	804.5	39.3
ТӨ/*TO*	3 845.4	4 451.4	115.8	1 024.2	1 246.6	121.7	4 212.0	2 253.0	53.5
			Зүүн бүс			***Eastern region***			
Дүн/*Subtotal*	**793.9**	**753.2**	**94.9**	**355.7**	**369.3**	**103.8**	**96.4**	**56.3**	**58.4**
ДД/*DD*	302.5	234.5	77.5	130.0	134.1	103.2	2.0	27.0	1 350.0
СҮ/*SU*	58.8	63.7	108.3	27.0	30.2	111.9	94.4	29.3	31.0
ХЭ/*KHE*	432.6	455.0	105.2	198.7	205.0	103.2	-	-	-
			Улаанбаатар			***Ulaanbaatar***			
УБ/*UB*	**538.5**	**345.0**	**64.1**	**344.7**	**347.6**	**100.8**	**247.5**	**182.0**	**73.5**

XII. АЖ ҮЙЛДВЭР
INDUSTRY

12.1 АЖ ҮЙЛДВЭРИЙН САЛБАРЫН БОРЛУУЛСАН БҮТЭЭГДЭХҮҮН, дэд салбараар, оны үнээр, жил бүрийн эхний хагас жилийн байдлаар
SOLD PRODUCTION OF INDUSTRY, by divisions, at current prices, as first half of selected years

сая төг *mln tog*

Аж үйлдвэрийн салбар	*Industrial division*	2010 I-III	2011 I-III	2010 I-VI	2011 I-VI	Үүнээс: гадаадад *of which: abroad*	Дүнд эзлэх хувь *Percentage share to total*	
							2010 I-VI	2011 I-VI
Нийт дүн	***Total***	**863 437.5**	**1 028 745.8**	**1 914 273.8**	**2 391 296.6**	**1 525 862.3**	**100.0**	**100.0**
Уул уурхай, олборлох аж үйлдвэр	***Mining and quarring***	**582 375.1**	**718 449.3**	**1 296 577.4**	**1 660 722.6**	**1439 036.4**	**67.7**	**69.5**
Нүүрс олборлолт	*Mining of coal and lignite, extraction of peat*	131 857.9	206 831.3	391 985.8	592 724.5	535 391.9	20.5	24.8
Газрын тос олборлолт	*Extraction of crude petroleum*	58 107.4	54 548.4	108 645.0	129 442.8	129 442.8	5.7	5.4
Металлын хүдэр олборлолт	*Mining of metal ores*	378 466.6	443 353.6	761 436.1	905 318.8	743 898.4	39.8	37.9
Бусад ашигт малтмал олборлолт	*Other mining and quarrying*	13 943.3	13 716.0	34 510.6	33 236.5	30 303.3	1.8	1.4
Боловсруулах аж үйлдвэр	***Manufacturing***	**179 498.5**	**195 776.8**	**432 927.9**	**522 295.1**	**86 825.9**	**22.6**	**21.8**
Хүнсний бүтээгдэхүүн, ундаа үйлдвэрлэлт	*Manufacture of food products and beverages*	110 121.9	127 794.0	230 930.1	276 820.1	1 957.7	12.1	11.6
Мах, загас, жимс, ногоо, өөх, тос боловсруулалт	*Production, processing and preservation of meat, fish, fruit, vegetables, oils, fats*	7 332.9	10 923.2	25 924.5	20 631.1	1 612.5	11.2 *	7.5 *
Сүү, сүүн бүтээгдэхүүн үйлдвэрлэл	*Manufacture of dairy products*	7 106.2	7 466.1	16 787.8	16 903.5	-	7.3 *	6.1 *
Үр тарианы гурил, цардуул, малын тэжээл үйлдвэрлэл	*Manufacture of grain mill products, starches, starch products, and prepared animal feeds*	26 684.0	18 701.8	42 928.0	47 202.3	-	18.6 *	17.1 *
Хүнсний бусад бүтээгдэхүүн үйлдвэрлэл	*Manufacture of other food products*	13 339.7	14 383.2	29 165.5	30 853.4	-	12.6 *	11.1 *
Ундаа үйлдвэрлэл /согтууруулах ундаа ороод/	*Manufacture of beverages / includes alcohol drinks/*	55 659.1	76 319.6	116 124.3	161 229.8	345.2	50.3 *	58.2 *
Тамхи үйлдвэрлэл	*Manufacture of tobacco products*	7 561.4	8 400.0	19 261.4	20 100.0	-	1.0	0.8
Нэхмэлийн үйлдвэрлэл	*Manufacture of textiles*	16 802.0	20 753.9	70 893.6	85 560.0	60 258.0	3.7	3.6
Хувцас үйлдвэрлэл, үслэг арьс боловсруулалт	*Manufacture of wearing apparel, dressing and dyeing of fur*	1 591.3	2 333.2	2 947.8	4 863.5	503.3	0.2	0.2
Арьс, шир боловсруулах, ширэн эдлэл, гутал үйлдвэрлэл	*Tanning and dressing of leather, manufacture of luggage, handbags, saddlery harness, footwear*	751.5	153.4	1 066.0	1 347.8	387.4	0.1	0.1
Мод, модон эдлэл үйлдвэрлэл	*Manufacture of wood and wooden products*	970.3	1 878.3	2 790.1	3 996.1	-	0.1	0.2
Нийтлэх, хэвлэх, дуу бичлэг хийх ажиллагаа	*Publishing, printing and reproduction of recorded media*	3 859.4	3 267.0	8 214.4	7 486.1	-	0.4	0.3
Цаас, цаасан бүтээгдэхүүн үйлдвэрлэл	*Manufacture of paper and paper products*	2 477.0	2 361.5	4 904.5	5 104.2	-	0.3	0.2
Кокс, шингэн болон цацраг идэвхт түлш үйлдвэрлэл	*Manufacture of coke, refined petroleum products and nuclear fuel*	77.6	53.0	87.9	84.5	-	0.0	0.0
Химийн бүтээгдэхүүн үйлдвэрлэл	*Manufacture of chemicals and chemical products*	4 444.1	6 287.6	12 731.5	17 960.9	-	0.7	0.8
Резин болон хуванцар бүтээгдэхүүн үйлдвэрлэл	*Manufacture of rubber and plastics products*	28.4	28.4	159.1	764.0	-	0.0	0.0
Төмөрлөг бус эрдэс бодисоор хийсэн эдлэл үйлдвэрлэл	*Production of other non-metallic mineral products*	3 843.1	4 754.0	18 133.9	46 812.5	-	0.9	2.0
Төмрийн үйлдвэрлэл	*Manufacture of basic metals*	25 289.4	15 732.4	55 050.0	40 539.7	23 611.7	2.9	1.7
Машин, тоног төхөөрөмжөөс бусад төмөр эдлэл үйлдвэрлэл	*Manufacture of fabricated metal products, except machinery and equipment*	684.6	1 010.8	3 584.1	8 018.5	105.6	0.2	0.3
Бичиг хэргийн болон тооцоолох техник үйлдвэрлэл	*Manufacture of office accounting and computing*	33.8	143.0	86.7	577.8	-	0.0	0.0
Цахилгаан хэрэгсэл үйлдвэрлэл	*Manufacture of electrical apparatus*	13.8	9.5	114.2	270.5	-	0.0	0.0
Эмнэлгийн багаж хэрэгсэл, нарийн хэмжүүр, хараа зүйн хэрэгсэл, цаг үйлдвэрлэл	*Manufacture of medical, precision and optical instruments, watches and clocks*	214.1	78.9	351.1	129.2	-	0.0	0.0
Тээврийн бусад хэрэгсэл үйлдвэрлэл	*Manufacture of other transport equipment*	504.7	524.3	1 121.8	1 276.1	-	0.1	0.1
Тавилга үйлдвэрлэл, боловсруулах үйлдвэрийн бусад	*Manufacture of furniture and others*	230.2	213.6	499.8	583.8	2.4	0.0	0.0
Цахилгаан, дулааны эрчим хүч үйлдвэрлэлт, усан хангамж	***Electricity, thermal energy and water supply***	**101 563.8**	**114 519.7**	**184 768.5**	**208 278.8**	**-**	**9.7**	**8.7**
Цахилгаан, дулаан, уур үйлдвэрлэл	*Electricity, thermal energy, steam*	93 377.5	104 212.4	168 995.6	188 592.1	-	8.8	7.9
Ус ариутгал, усан хангамж	*Collection, purification and distribution of water*	8 186.3	10 307.4	15 772.8	19 686.8	-	0.8	0.8

Тайлбар: * Бүлгийн дүнд эзлэх хувь

*Note: * Percentage share within subsector*

12.2 АЖ ҮЙЛДВЭРИЙН САЛБАРЫН БҮТЭЭГДЭХҮҮНИЙ НИЙТ ҮЙЛДВЭРЛЭЛ, дэд салбараар, оны үнээр, жил бүрийн эхний хагас жилийн байдлаар
GROSS INDUSTRIAL OUTPUT, by divisions, at current prices, as first half of selected years

сая төг *mln tog*

Аж үйлдвэрийн салбар	*Industrial division*	2010 I-III	2011 I-III	2010 I-VI	2011 I-VI	Дүнд эзлэх хувь *Percentage share to total*	
						2010 I-VI	2011 I-VI
Нийт дүн	***Total***	**799 307.2**	**989 205.5**	**1 752 849.0**	**2 228 188.4**	**100.0**	**100.0**
Уул уурхай, олборлох аж үйлдвэр	***Mining and quarrying***	**535 471.2**	**700 260.4**	**1 179 933.1**	**1 546 470.5**	**67.3**	**69.4**
Нүүрс олборлолт	*Mining of coal and lignite, extraction of peat*	107 988.9	194 098.2	306 687.9	491 284.0	17.5	22.0
Газрын тос олборлолт	*Extraction of crude petroleum*	61 830.5	58 992.5	112 172.8	132 087.6	6.4	5.9
Металлын хүдэр олборлолт	*Mining of metal ores*	351 332.1	434 331.1	727 226.3	895 351.9	41.5	40.2
Бусад ашигт малтмал олборлолт	*Other mining and quarrying*	14 319.7	12 838.6	33 846.1	27 747.0	1.9	1.2
Боловсруулах аж үйлдвэр	***Manufacturing***	**161 798.6**	**174 158.9**	**387 590.8**	**473 787.8**	**22.1**	**21.3**
Хүнсний бүтээгдэхүүн, ундаа үйлдвэрлэл	*Manufacture of food products and beverages*	107 480.6	103 814.3	205 462.1	217 965.0	11.7	9.8
Мах, загас, жимс, ногоо, өөх, тос боловсруулалт	*Production, processing and preserving of meat, fish fruit, vegetables,oils, fats*	5 464.4	4 593.4	8 164.6	7 888.3	4.0 *	3.6
Сүү, сүүн бүтээгдэхүүн үйлдвэрлэл	*Manufacture of dairy products*	6 927.3	7 427.4	16 132.8	16 711.6	7.9 *	7.7
Үр тарианы гурил, цардуул, малын тэжээл үйлдвэрлэл	*Manufacture of grain mill products, starches, starch products and prepared animal feeds*	26 046.2	17 313.0	42 983.0	31 274.8	20.9 *	14.3
Хүнсний бусад бүтээгдэхүүн үйлдвэрлэл	*Manufacture of other food products*	12 719.1	14 208.0	28 384.2	30 214.2	13.8 *	13.9
Ундаа үйлдвэрлэл / согтууруулах ундаа ороод /	*Manufacture of beverages / includes alcohol drinks /*	56 323.6	60 272.6	109 797.6	131 876.1	53.4 *	60.5
Тамхи үйлдвэрлэл	*Manufacture of tobacco products*	116.4	5 645.5	12 784.6	20 027.0	0.7	0.9
Нэхмэлийн үйлдвэрлэл	*Manufacture of textiles*	15 610.6	22 064.0	69 418.8	113 954.8	4.0	5.1
Хувцас үйлдвэрлэл, үслэг арьс боловсруулалт	*Manufacture of wearing apparel, dressing and dyeing of fur*	1 697.1	2 806.2	3 300.4	5 471.1	0.2	0.2
Арьс, шир боловсруулах, ширэн эдлэл, гутал үйлдвэрлэл	*Tanning, dressing of leather, manufacture of luggage, handbags, saddlery, harness, and footwear*	795.9	157.9	1 093.0	1 436.6	0.1	0.1
Мод, модон эдлэл үйлдвэрлэл	*Manufacture of wood and wooden products*	968.6	1 834.1	2 654.9	4 017.0	0.2	0.2
Нийтлэх, хэвлэх, дуу бичлэг хийх ажиллагаа	*Publishing, printing and reproduction of recorded media*	3 885.6	3 264.0	8 228.2	7 383.6	0.5	0.3
Цаас, цаасан бүтээгдэхүүн үйлдвэрлэл	*Manufacture of paper and paper products*	1 747.1	1 911.1	3 780.8	4 331.1	0.2	0.2
Кокс, шингэн болон цацраг идэвхт түлш үйлдвэрлэл	*Manufacture of coke, refined petroleum products and nuclear fuel*	82.4	56.2	97.6	61.7	0.0	0.0
Химийн бүтээгдэхүүн үйлдвэрлэл	*Manufacture of chemicals and chemical products*	5 785.8	6 157.6	13 505.2	16 958.2	0.8	0.8
Резин болон хуванцар бүтээгдэхүүн үйлдвэрлэл	*Manufacture of rubber and plastics products*	29.8	37.1	231.4	867.2	0.0	0.0
Төмөрлөг бус эрдэс бодисоор хийсэн эдлэл үйлдвэрлэл	*Production of other non-metallic mineral products*	4 203.2	8 713.0	20 470.9	27 653.7	1.2	1.2
Төмрийн үйлдвэрлэл	*Manufacture of basic metals*	17 781.3	16 281.8	41 916.4	43 116.9	2.4	1.9
Машин, тоног төхөөрөмжөөс бусад төмөр эдлэл үйлдвэрлэл	*Manufacture of fabricated metal products, except machinery and equipment*	656.3	383.3	2 614.3	7 908.3	0.1	0.4
Бичиг хэргийн болон тооцоолох техник үйлдвэрлэл	*Manufacture of office accounting and computing*	33.8	143.0	86.7	352.1	0.0	0.0
Цахилгаан хэрэгсэл үйлдвэрлэл	*Manufacture of electrical apparatus*	96.0	29.8	204.2	370.6	0.0	0.0
Эмнэлгийн багаж хэрэгсэл, нарийн хэмжүүр, хараа зүйн хэрэгсэл, цаг үйлдвэрлэл	*Manufacture of medical precision and optical instruments, watches and clocks*	99.1	71.6	124.9	97.3	0.0	0.0
Тээврийн бусад хэрэгсэл үйлдвэрлэл	*Manufacture of other transport equipment*	516.1	579.4	1 171.4	1 278.2	0.1	0.1
Тавилга үйлдвэрлэл, боловсруулах үйлдвэрийн бусад	*Manufacture of furniture and others*	212.8	208.9	445.2	537.3	0.0	0.0
Цахилгаан, дулааны эрчим хүч үйлдвэрлэлт, усан хангамж	***Electricity, thermal energy and water supply***	**102 037.4**	**114 786.2**	**185 325.1**	**207 930.0**	**10.6**	**9.3**
Цахилгаан, дулаан, уур үйлдвэрлэл	*Electricity, thermal energy, steam*	93 314.1	104 074.6	168 747.7	187 640.6	9.6	8.4
Ус ариутгал, усан хангамж	*Collection, purification and distribution of water*	8 723.4	10 711.5	16 577.4	20 289.5	0.9	0.9

Тайлбар: * Бүлгийн дүнд эзлэх хувь

*Note: * Percentage share within subsector*

12.3 АЖ ҮЙЛДВЭРИЙН САЛБАРЫН БҮТЭЭГДЭХҮҮНИЙ НИЙТ ҮЙЛДВЭРЛЭЛ, дэд салбараар, 2005 оны зэрэгцүүлэх үнээр, жил бүрийн эхний хагас жилийн байдлаар

GROSS INDUSTRIAL OUTPUT, by divisions, at constant prices of 2005, by the first half of selected years

сая төг *mln tog*

Аж үйлдвэрийн салбар	*Industrial division*	2010 I-III	2011 I-III	2010 I-VI	2011 I-VI	2011 I-VI / 2010 I-VI %
Нийт дүн	***Total***	**394 160.1**	**422 618.5**	**848 496.6**	**936 407.1**	**110.4**
Уул уурхай, олборлох аж үйлдвэр	***Mining and quarrying***	**225 647.4**	**250 892.5**	**484 675.8**	**544 944.8**	**112.4**
Нүүрс олборлолт	*Mining of coal and lignite, extraction of peat*	39 322.0	62 583.5	98 987.5	138 100.0	139.5
Газрын тос олборлолт	*Extraction of crude petroleum*	33 054.9	28 225.9	59 030.4	59 204.6	100.3
Металлын хүдэр олборлолт	*Mining of metal ores*	147 563.4	154 419.0	314 193.9	335 790.1	106.9
Бусад ашигт малтмал олборлолт	*Other mining and quarrying*	5 707.1	5 664.2	12 463.9	11 850.1	95.1
Боловсруулах аж үйлдвэр	***Manufacturing***	**102 729.8**	**104 332.3**	**252 713.0**	**273 620.8**	**108.3**
Хүнсний бүтээгдэхүүн, ундаа үйлдвэрлэл	*Manufacture of food products and beverages*	63 146.8	66 044.2	124 504.0	139 825.7	112.3
Мах, загас, жимс, ногоо, өөх, тос боловсруулалт	*Production, processing and preserving of meat, fish fruit, vegetables,oils, fats*	3 752.2	2 326.5	5 304.8	4 008.5	75.6
Сүү, сүүн бүтээгдэхүүн үйлдвэрлэл	*Manufacture of dairy products*	3 989.5	4 811.9	8 999.2	10 050.8	111.7
Үр тарианы гурил, цардуул, малын тэжээл үйлдвэрлэл	*Manufacture of grain mill products, starches, starch products and prepared animal feeds*	16 713.2	11 005.9	27 862.6	19 950.2	71.6
Хүнсний бусад бүтээгдэхүүн үйлдвэрлэл	*Manufacture of other food products*	6 577.3	6 572.5	13 660.3	13 886.4	101.7
Ундаа үйлдвэрлэл / согтууруулах ундаа ороод /	*Manufacture of beverages / includes alcohol drinks /*	32 114.6	41 327.5	68 677.2	91 929.8	133.9
Тамхи үйлдвэрлэл	*Manufacture of tobacco products*	81.2	2 921.0	7 279.0	10 753.8	147.7
Нэхмэлийн үйлдвэрлэл	*Manufacture of textiles*	12 177.9	13 195.2	51 938.0	53 320.5	102.7
Хувцас үйлдвэрлэл, үслэг арьс боловсруулалт	*Manufacture of wearing apparel, dressing and dyeing of fur*	1 748.8	1 905.9	3 691.5	3 549.4	96.2
Арьс, шир боловсруулах, ширэн эдлэл, гутал үйлдвэрлэл	*Tanning, dressing of leather, manufacture of luggage, handbags, saddlery, harness, and footwear*	3 270.3	80.7	3 596.9	1 338.0	37.2
Мод, модон эдлэл үйлдвэрлэл	*Manufacture of wood and wooden products*	375.7	595.1	1 111.5	1 170.5	105.3
Цаас, цаасан бүтээгдэхүүн үйлдвэрлэл	*Manufacture of paper and paper products*	531.2	456.9	1 051.5	1 134.6	107.9
Нийтлэх, хэвлэх, дуу бичлэг хийх ажиллагаа	*Publishing, printing and reproduction of recorded media*	2 986.2	2 281.6	6 162.9	4 896.3	79.4
Кокс, шингэн болон цацраг идэвхт түлш түлш үйлдвэрлэл	*Manufacture of coke, refined petroleum products and nuclear fuel*	146.2	58.9	168.8	73.8	43.7
Химийн бүтээгдэхүүн үйлдвэрлэл	*Manufacture of chemicals and chemical products*	3 848.0	3 606.2	8 786.1	10 417.1	118.6
Резин болон хуванцар бүтээгдэхүүн үйлдвэрлэл	*Manufacture of rubber and plastic products*	24.1	23.0	113.4	369.5	325.7
Төмөрлөг бус эрдэс бодисоор хийсэн эдлэл үйлдвэрлэл	*Production of other non-metallic mineral products*	1 584.3	4 124.9	9 269.6	18 823.9	203.1
Төмрийн үйлдвэрлэл	*Manufacture of basic metals*	12 394.9	8 445.7	34 084.2	25 601.1	75.1
Машин, тоног төхөөрөмжөөс бусад төмөр эдлэл үйлдвэрлэл	*Manufacture of fabricated metal products, except machinery and*	4.9	9.9	19.0	20.2	106.1
Бичиг хэргийн болон тооцоолох техник үйлдвэрлэл	*Manufacture of office, accounting and computing machinery*	52.1	161.1	131.9	393.0	297.9
Цахилгаан хэрэгсэл үйлдвэрлэл	*Manufacture of electrical apparatus*	75.8	116.0	161.0	1 362.1	845.8
Эмнэлгийн багаж хэрэгсэл, нарийн хэмжүүр, хараа зүйн хэрэгсэл, цаг үйлдвэрлэл	*Manufacture of medical precision and optical instruments, watches and clocks*	80.3	54.3	84.0	64.0	76.1
Тавилга үйлдвэрлэл, боловсруулах үйлдвэрийн бусад	*Manufacture of furniture and others*	201.1	251.7	559.5	507.5	90.7
Цахилгаан, дулааны эрчим хүч үйлдвэрлэлт, усан хангамж	***Electricity, thermal energy and water supply***	**65 782.9**	**67 393.6**	**111 107.9**	**117 841.5**	**106.1**
Цахилгаан, дулаан, уур үйлдвэрлэл	*Electricity, thermal energy, steam*	62 300.7	63 887.8	104 221.6	110 896.1	106.4
Цахилгаан эрчим хүч үйлдвэрлэл	*Electricity*	41 310.2	43 469.9	75 802.3	81 884.4	108.0

12.4 АЖ ҮЙЛДВЭРИЙН САЛБАРЫН ГОЛ НЭР ТӨРЛИЙН БҮТЭЭГДЭХҮҮН ҮЙЛДВЭРЛЭЛ, жил бүрийн эхний хагас жилийн байдлаар
PRODUCTION OF MAJOR COMMODITIES, by the first half of selected years

Гол нэр төрлийн бүтээгдэхүүн	*Major commodities*	Хэмжих нэгж	*Unit*	2010 I-III	2011 I-III	2010 I-VI	2011 I-VI	2011 I-VI / 2010 I-VI %
Цахилгаан, дулааны эрчим хүч үйлдвэрлэл, усан хангамж			***Electricity, thermal energy and water supply***					
Цахилгаан эрчим хүч	*Electricity*	сая кВт.цаг	*mln.kW.h*	997.8	1 050.0	1 831.0	1 977.9	108.0
Дулааны эрчим хүч	*Thermal energy*	мян.Гкал	*thous.Gkal*	3 412.7	3 319.6	4 620.5	4 716.8	102.1
Түгээсэн цэвэр ус	*Distribution water*	мян.$м^3$	*thous.m^3*	15 821.2	15 928.5	31 287.1	31 555.6	100.9
Уул уурхай, олборлох аж үйлдвэр			***Mining and quarring***					
Нүүрс	*Coal*	мян.т	*thous.t*	3 753.1	5 973.3	9 447.9	13 181.0	139.5
Газрын тос	*Crude oil*	мян.баррель	*thous.barrel*	604.1	515.9	1 078.9	1 082.1	100.3
Зэсийн баяжмал, металл агуулгаараа	*Copper, with concentrate*	мян.т	*thous.t*	126.1	126.8	259.3	258.2	99.6
Зэсийн баяжмал, 35%-ийн агуулгад шилжүүлснээр	*Copper concentrate with 35 %*	мян.т	*thous.t*	85.6	85.4	175.6	173.8	99.0
Молибдений баяжмал металл агуулгаараа	*Molybdenum, with concentrate*	т	*t*	1 133.0	984.0	2 241.7	1 992.0	88.9
Молибдений баяжмал, 47%-ийн агуулгад шилжүүлснээр	*Molybdenum concentrate with 47 %*	т	*t*	1 213.1	1 064.9	2 412.1	2 104.4	87.2
Алт	*Gold*	кг	*kg*	1 073.2	1 180.2	2 779.2	2 661.2	95.8
Төмрийн хүдэр	*Iron ore*	мян.т	*thous.t*	141.5	565.2	521.0	1 975.2	379.1
Хайлуур жоншны баяжмал	*Fluor spar concentrate*	мян.т	*thous.t*	34.0	30.8	72.4	64.0	88.4
Цайрын баяжмал	*Zincum concentrate*	мян.т	*thous.t*	32.1	26.6	58.0	51.0	87.9
Буталмал чулуу	*Broken or crashed stone*	мян.$м^3$	*thous.m^3*	11.7	21.9	40.7	40.9	100.5
Боловсруулах аж үйлдвэр			***Manufacturing***					
Үхрийн мах	*Beef*	т	*t*	160.8	183.5	176.9	191.1	108.0
Хонины мах	*Mutton*	т	*t*	923.5	233.9	931.0	233.9	25.1
Адууны мах	*Horse meat*	т	*t*	257.6	55.1	261.8	57.3	21.9
Ямааны мах	*Goat meat*	т	*t*	374.7	59.7	375.3	59.7	15.9
Гахайн мах	*Pork*	т	*t*	2.3	6.1	4.4	9.8	222.7
Өлөн гэдэс	*Small intestine*	мян.гогцоо	*thous.rolls*	425.5	232.2	619.7	393.3	63.5
Хиамны зүйл	*Sausage*	т	*t*	389.6	484.4	801.7	1 010.3	126.0
Жимсний компот	*Fruit compote*	т	*t*	16.0	9.2	33.0	17.2	52.1
Шингэн сүү	*Milk*	мян.л	*thous.l*	4 783.0	5 601.4	9 857.3	10 933.0	110.9
Тараг	*Sour milk and yoghurt*	мян.л	*thous.l*	1 293.6	1 738.1	3 077.8	4 372.2	142.1
Зайрмаг	*Ice cream*	мян.ш	*thous.pcs*	1 411.1	2 344.9	12 205.2	8 199.0	67.2
Цөцгий, цөцгийн тос	*Soured cream and butter*	т	*t*	197.3	252.4	351.0	449.3	128.0
Бяслаг, ааруул	*Cheese and curds from sour milk*	т	*t*	60.4	22.2	77.8	26.9	34.6
Дээд гурил	*Wheat flour, highest grade*	т	*t*	13 437.2	6 375.3	17 438.4	11 625.8	66.7
Нэгдүгээр гурил	*Wheat flour, grade I*	т	*t*	24 964.5	19 810.1	47 678.6	34 619.6	72.6
Хоёрдугаар гурил	*Wheat flour, grade II*	т	*t*	2 456.9	2 434.9	4 955.7	6 074.7	122.6
Хүүхдийн будаа	*Semolina*	т	*t*	92.0	81.0	134.4	158.4	117.9
Малын тэжээл	*Fodder*	т	*t*	20 291.3	10 176.5	34 434.0	17 060.5	49.5
Талх	*Bread*	т	*t*	4 241.5	4 858.1	10 438.2	10 286.6	98.5
Нарийн боов	*Bakery products*	т	*t*	2 898.0	2 852.2	6 107.0	5 904.3	96.7
Бялуу	*Cake*	т	*t*	69.3	89.4	166.4	253.0	152.0
Чихэр	*Sweets*	т	*t*	24.7	27.4	40.2	44.0	109.5
Жигнэмэг	*Biscuit*	т	*t*	60.9	57.7	156.0	168.7	108.1
Гоймон	*Macaroni noodles*	т	*t*	770.1	461.3	1 259.2	972.9	77.3
Пүнтүүз	*Special Chinese noodles*	т	*t*	9.0	10.6	18.9	16.9	89.4
Хүнсний давс	*Salt*	т	*t*	394.9	499.1	869.8	1 041.6	119.8
Бууз, банш	*Buuz and dumpling*	т	*t*	286.7	236.8	382.6	505.4	132.1
Кетчуп	*Ketchup*	т	*t*	-	20.1	27.7	62.7	226.4
Савласан ногоон цай	*Green tea*	кг	*kg*	2 420.0	1 498.4	6 020.0	2 556.4	42.5
Шарсан төмс	*Chips*	т	*t*	22.7	64.6	54.9	145.0	264.1
Спирт	*Spirit*	мян.л	*thous.l*	1 419.5	1 130.3	2 132.8	1 863.9	87.4
Архи	*Alcoholic beverage*	мян.л	*thous.l*	5 088.4	6 740.4	10 082.5	12 871.6	127.7
Дарс	*Wine*	мян.л	*thous.l*	48.7	28.9	90.0	74.0	82.2
Шар айраг	*Beer*	мян.л	*thous.l*	8 663.4	12 403.9	17 733.4	26 838.3	151.3
Цэвэр ус	*Pure water*	мян.л	*thous.l*	4 476.2	4 692.7	11 642.1	13 005.5	111.7
Амтат ус, ундаа	*Soft drinks*	мян.л	*thous.l*	9 443.5	9 525.9	22 540.9	31 250.5	138.6
Жүүс	*Juice*	мян.л	*thous.l*	5 478.3	7 635.4	17 990.5	23 499.8	130.6
Тамхи	*Cigarettes*	мян.блок	*thous.blocks*	27.1	973.7	2 426.3	3 584.6	147.7
Хивс	*Carpet*	мян.$м^2$	*thous.m^2*	149.7	194.0	311.7	401.6	128.8
Ээрсэн утас	*Spun thread*	т	*t*	16.7	1.1	39.9	2.0	5.0
Сүлжмэл эдлэл	*Knitted goods*	мян.ш	*thous.pcs*	97.7	149.6	239.5	326.9	136.5
Самнасан ноолуур	*Combed down*	т	*t*	28.9	33.6	551.3	556.7	101.0
Эсгий	*Felt*	мян.м	*thous.m*	30.0	19.7	72.4	84.9	117.3
Тэмээний ноосон хөнжил	*Camel woollen blanket*	мян.м	*thous.m*	2.7	8.4	6.8	11.7	172.1
Эсгий гутал	*Felt boots*	мян.хос	*thous.pairs*	5.0	9.5	8.9	19.4	217.9

(Хүснэгт 12.4-ийн үргэлжлэл *Table 12.4 continuation*)

Гол нэр төрлийн бүтээгдэхүүн	*Major commodities*	Хэмжих нэгж	*Unit*	2010 I-III	2011 I-III	2010 I-VI	2011 I-VI	2011 I-VI / 2010 I-VI, %
Нэхий дээл	*Sheepskin coat*	ш	*pcs*	3 508	4 670	4 844	7 795	160.9
Савхин гутал, ботинк	*Leather boots, shoes*	мян.хос	*thous.pairs*	3.4	1.3	5.9	2.8	47.2
Барилгын модон хаалга, цонх	*Wooden building door and windows*	мян.$м^2$	*thous.m^2*	0.3	1.6	4.3	3.5	80.8
Барилгын шалны банз	*Plank for floor*	мян.$м^3$	*thous.m^3*	0.1	0.1	0.3	0.1	51.0
Зүсмэл материал	*Sawn wood*	$м^3$	*m^3*	727.7	4 092.5	4 109.2	8 550.2	208.1
Төмөр замын дэр мод	*Railway sleeper*	мян.$м^3$	*thous.m^3*	3.2	3.1	6.1	5.7	93.4
Дэвтэр	*Notebook*	мян.ш	*thous.pcs*	1 983.9	1 378.8	3 854.1	3 443.8	89.4
Ариун цэврийн цаас	*Toilet paper*	мян.ш	*thous.pcs*	345.1	318.6	743.7	975.6	131.2
Сонины цаас	*Paper of newspaper*	т	*t*	24.9	-	36.7	8.4	22.9
Бичгийн цаас	*Printing and copy paper*	т	*t*	51.7	72.8	124.6	116.5	93.5
Сонин	*Newspaper*	сая х.д.х	*mln.pr.p*	10.7	9.0	22.5	19.1	84.8
Ном	*Book*	сая х.д.х	*mln.pr.p*	12.7	9.9	27.3	20.4	74.8
Хэвлэмэл хуванцар картууд	*Printing plastic cards*	мян.ш	*thous.pcs*	14.2	9.7	25.4	20.9	82.3
Бусад хэвлэмэл зүйлс	*Other printing matter*	мян.ш	*thous.pcs*	2 736.6	2 395.6	5 617.3	4 212.8	75.0
Шахмал түлш	*Briquette*	т	*t*	1 761.9	709.9	2 033.9	770.4	37.9
Шахмал эм	*Medical tablets*	мян.боодол	*thous.packs*	2 740.3	4 130.3	4 916.8	8 800.8	179.0
Тарилгын эм	*Injection*	мян.ампул	*thous.amp*	1 268.9	63.7	2 490.5	125.4	5.0
Шингэн эм	*Liquid medicine*	т	*t*	262.3	393.7	880.1	802.1	91.1
Гоо сайхны тос	*Beauty cream*	мян.ш	*thous.pcs*	107.0	126.7	252.8	317.6	125.6
Вакуум цонх, хаалга	*Vacuum windows and doors*	$м^2$	*m^2*	155.7	492.1	737.4	3 317.9	449.9
Цемент	*Cement*	мян.т	*thous.t*	13.7	65.4	95.5	170.6	178.6
Шохой	*Lime*	мян.т	*thous.t*	11.6	4.2	25.1	13.9	55.3
Төмөр бетон эдлэл	*Articles of iron concrete*	мян.$м^3$	*thous.m^3*	-	0.5	3.8	10.5	276.3
Бетон дэр	*Metal sleeper*	мян.ш	*thous.pcs*	16.4	12.3	33.9	22.1	65.2
Цул бетон	*Solid concrete*	$м^3$	*m^3*	369.5	42.5	1 009.6	163.7	16.2
Бетон зуурмаг	*Concrete mortar*	$м^3$	*m^3*	226.0	371.5	5 217.9	19 507.7	373.9
Шавардлагын зуурмаг	*Plastering mortar*	$м^3$	*m^3*	39.0	19.0	102.0	40.0	39.2
Катодын зэс, 99%	*Copper 99%*	т	*t*	729.9	587.9	1 402.0	1 164.9	83.1
Металл бэлдэц	*Metal steel*	мян.т	*thous.t*	10.4	7.1	33.9	23.6	69.7
Металл цувимал	*Metal foundries*	мян.т	*thous.t*	10.1	6.2	28.9	21.5	74.6
Ган төмөр хийц	*Steel casting*	мян.т	*thous.t*	1.0	0.9	1.8	1.9	104.7
Нэг удаагийн тариур	*Disposable injection*	сая ш	*mln.pcs*	1.0	0.7	1.0	0.8	74.4
Цахилгааны утас	*Electric wire*	т	*t*	29.1	44.5	61.8	522.7	845.8
Алт, мөнгөн эдлэл	*Jewellery*	ш	*pcs*	345	263	655	530	80.9
Одон, медаль	*Decoration and medal*	мян.ш	*thous.pcs*	2.2	2.0	5.3	6.0	113.2
Лаа	*Candle*	мян.ш	*thous.pcs*	950.0	143.0	1 422.5	201.0	14.1

12.6 АЖ ҮЙЛДВЭРИЙН САЛБАРЫН БОРЛУУЛСАН БҮТЭЭГДЭХҮҮН, оны үнээр, бүс, аймаг, нийслэлээр, жил бүрийн эхний хагас жилийн байдлаар

SALES OF INDUSTRIAL PRODUCTION, at current prices, by region, aimags and the Capital city, as first half of selected years

сая төг *mln tog*

Аймаг, нийслэл *Aimags and the Capital city*	2009 I-VI	2010 I-VI	2011 I-VI	Дүнд эзлэх хувь *Percentage share to total*		
				2009 I-VI	2010 I-VI	2011 I-VI
Нийт дүн / *Total*	**1 161 753.8**	**1 914 273.8**	**2 391 296.6**	**100.0**	**100.0**	**100.0**
	Баруун бүс		***Western region***			
Дүн/*Subtotal*	**11 055.2**	**13 060.4**	**12 635.2**	**1.0**	**0.7**	**0.5**
БӨ/*BO*	1 103.3	2 877.3	2 254.4	0.1	0.2	0.1
ГО/*GO*	2 669.9	2 720.0	2 719.1	0.2	0.1	0.1
ЗА/*ZA*	1 819.1	2 112.4	2 196.2	0.2	0.1	0.1
УВ/*UV*	3 156.9	3 989.9	4 159.9	0.3	0.2	0.2
ХО/*KHO*	2 306.1	1 360.7	1 305.5	0.2	0.1	0.1
	Хангайн бүс		***Khangai region***			
Дүн/*Subtotal*	**294 553.9**	**577 085.0**	**672 514.8**	**25.4**	**30.1**	**28.1**
АР/*AR*	1 173.9	1 332.5	1 337.3	0.1	0.1	0.1
БХ/*BKH*	2 282.8	2 107.6	1 397.8	0.2	0.1	0.1
БУ/*BU*	1 415.0	1 363.9	1 814.9	0.1	0.1	0.1
ОР/*OR*	287 050.7	569 068.5	664 260.7	24.7	29.7	27.8
ӨВ/*OV*	1 250.7	1 945.8	2 480.5	0.1	0.1	0.1
ХӨ/*KH*	1 380.8	1 266.6	1 223.5	0.1	0.1	0.1
	Төвийн бүс		***Central region***			
Дүн/*Subtotal*	**161 715.0**	**215 078.8**	**397 325.2**	**13.9**	**11.2**	**16.6**
ГС/*GS*	7 718.4	12 916.6	11 958.4	0.7	0.7	0.5
ДА/*DA*	37 518.8	52 096.2	40 856.6	3.2	2.7	1.7
ДО/*DO*	1 145.4	1 975.5	2 315.6	0.1	0.1	0.1
ДУ/*DU*	821.7	1 083.9	3 036.9	0.1	0.1	0.1
ӨМ/*OM*	65 272.7	111 119.3	219 412.3	5.6	5.8	9.2
СЭ/*SE*	45 446.6	31 713.1	113 865.5	3.9	1.7	4.8
ТӨ/*TO*	3 791.5	4 174.2	5 879.8	0.3	0.2	0.2
	Зүүн бүс		***Eastern region***			
Дүн/*Subtotal*	**29 749.7**	**63 847.7**	**60 287.2**	**2.6**	**3.3**	**2.5**
ДД/*DD*	2 474.4	3 205.1	3 467.2	0.2	0.2	0.1
СҮ/*SU*	26 407.9	58 214.2	54 303.1	2.3	3.0	2.3
ХЭ/*KHE*	867.4	2 428.4	2 516.8	0.1	0.1	0.1
	Улаанбаатар	***Ulaanbaatar***				
Дүн/*Subtotal*	**664 679.9**	**1 045 202.0**	**1 248 534.3**	**57.2**	**54.6**	**52.2**
УБ/*UB*	664 679.9	1 045 202.0	1 248 534.3	57.2	54.6	52.2

XIII. ИХ БАРИЛГА
CONSTRUCTION

13.1 БАРИЛГЫН БАЙГУУЛЛАГЫН ГҮЙЦЭТГЭСЭН БАРИЛГА УГСРАЛТ, ИХ ЗАСВАРЫН АЖИЛ, байгууллагын төрлөөр, оны үнээр, жил бүрийн эхний хагас жилийн байдлаар
CONSTRUCTION AND CAPITAL REPAIR OUTPUTS BY ENTITIES, by kind of entities, as of first half of selected years, at current prices

сая төг *mln.tog*

Хугацаа *Periods*	Бүгд *Total*	Байгууллагын төрлөөр *By kind of entities*				
		Дотоодын байгууллага бүгд *Domestic entities total*	Төрийн өмчийн байгууллага *Government entities*	Хувийн байгууллага *Private entities*	Гадаадтай хамтарсан байгууллага *Joint entities*	Гадаадын байгууллага бүгд *Foreign entities total*
2010 I-VI	**55 920.6**	**48 986.3**	2 858.3	45 069.3	1 058.6	**6 934.3**
2011 I-VI	**97 498.5**	**95 532.0**	4 457.3	86 656.3	4 418.5	**1 966.4**
2011 I-VI / 2010 I-VI %	**174.4**	**195.0**	155.9	192.3	417.4	**28.4**

13.2 БАРИЛГЫН БАЙГУУЛЛАГЫН ГҮЙЦЭТГЭСЭН БАРИЛГА УГСРАЛТ, ИХ ЗАСВАРЫН АЖИЛ, барилгын төрлөөр, оны үнээр, жил бүрийн эхний хагас жилийн байдлаар
CONSTRUCTION AND CAPITAL REPAIR OUTPUTS BY ENTITIES, by building types, as of first half of selected years, at current prices

сая төг *mln.tog*

Хугацаа *Periods*	Бүгд *Total*	Барилгын төрлөөр *Building types*				
			Орон сууцны бус барилга *Non residential building*			
		Орон сууцны барилга *Residential building*	Үйлдвэрийн *Building of the industry*	Худалдаа, үйлчилгээний *Trade and service*	Эмнэлэг, сургууль, соёлын *Hospital, school, cultural institutions*	Бусад *Other*
2010 I-VI	**55 920.6**	15 225.0	804.9	965.0	8 446.3	4 832.1
2011 I-VI	**97 498.5**	31 512.2	1 914.6	4 800.1	15 022.8	14 322.1
2011 I-VI / 2010 I-VI %	**174.4**	207.0	237.9	497.4	177.9	296.4

13.3 ДОТООДЫН БАРИЛГЫН БАЙГУУЛЛАГЫН ГҮЙЦЭТГЭСЭН БАРИЛГА УГСРАЛТ, ИХ ЗАСВАРЫН АЖИЛ, бүс, аймаг, нийслэлээр, оны үнээр, жил бүрийн эхний хагас жилийн байдлаар

CONSTRUCTION AND CAPITAL REPAIR OUTPUTS BY DOMESTIC ENTITIES, by regions, aimags and the Capital, as of first half of selected years, at current prices

сая төг *mln.tog*

Аймаг, нийслэл *Aimags and the Capital*	2009	2010*	2010 I-VI	2011 I-VI	2011 I-VI / 2010 I-VI %
Дүн/ *Total*	**373 605.2**	**326 486.1**	**48 986.3**	**95 532.0**	**195.0**
		Баруун бүс		***Western region***	
Дүн/ *Subtotal*	**43 902.4**	**41 440.3**	**8 287.3**	**5 698.4**	**68.8**
БӨ/*BO*	8 060.3	6 938.7	1 386.2	1 439.4	103.8
ГО/*GO*	9 409.7	14 839.6	2 705.4	1 260.1	46.6
ЗА/*ZA*	3 561.2	3 788.9	171.6	666.2	388.2
УВ/*UV*	10 669.2	7 579.6	2 335.4	831.9	35.6
ХО/*KHO*	12 202.0	8 293.4	1 688.7	1 500.8	88.9
		Хангайн бүс		***Khangai region***	
Дүн/ *Subtotal*	**34 090.4**	**33 867.3**	**7 836.6**	**9 599.5**	**122.5**
АР/*AR*	2 378.6	3 399.2	389.3	720.0	185.0
БХ/*BKH*	3 956.9	2 504.6	273.4	650.3	237.9
БУ/*BU*	1 346.1	2 009.2	624.8	341.7	54.7
ОР/*OR*	13 327.8	15 342.7	4 911.2	4 457.5	90.8
ӨВ/*OV*	2 776.0	1 942.4	479.1	934.4	195.0
ХӨ/*KHS*	10 305.1	8 669.1	1 158.8	2 495.6	215.4
		Төвийн бүс		***Central region***	
Дүн/ *Subtotal*	**21 229.9**	**23 048.5**	**4 694.8**	**10 448.0**	**222.5**
ГС/GS	737.1	2 443.5	304.4	1 572.1	516.5
ДА/*DA*	8 585.8	6 216.4	1 625.1	2 769.9	170.4
ДО/*DO*	868.4	717.1	51.8	960.9	1 854.9
ДУ/*DU*	1 727.1	2 819.4	378.9	1 478.4	390.2
ӨМ/*OM*	2 021.2	2 261.0	165.8	1 134.9	684.6
СЭ/*SE*	683.0	1 218.8	715.9	645.1	90.1
ТӨ/*TO*	6 607.3	7 372.3	1 453.0	1 886.7	129.8
		Зүүн бүс		***Eastern region***	
Дүн/ *Subtotal*	**8 824.5**	**9 836.3**	**2 241.3**	**1 252.2**	**55.9**
ДД/*DD*	4 594.5	5 623.6	875.8	706.0	80.6
СҮ/*SU*	787.2	1 277.5	311.1	133.9	43.0
ХЭ/*KHE*	3 442.8	2 935.3	1 054.4	412.3	39.1
		Улаанбаатар		***Ulaanbaatar***	
УБ/*UB*	261 971.5	212 149.2	25 926.3	68 533.9	264.3
		Бусад		***Other***	
Бусад/ *Others***	3 586.5	6 144.5	-	-	-

Тайлбар: * Урьдчилсан гүйцэтгэлээр
** Барилгын цэрэг, төмөр замын барилгын байгууллагыг оруулсан бөгөөд бүс, аймаг, нийслэлээр салгаж харуулаагүй болно.

*Note: * Preliminary estimates*
*** Do not shown by region, aimag and the capital city as military construction and railway transport office.*

XIV. ТЭЭВЭР, ХОЛБОО
TRANSPORT AND COMMUNICATION

14.1 ТЭЭВРИЙН САЛБАРЫН ҮНДСЭН ҮЗҮҮЛЭЛТ, жил бүрийн эхний хагас жилийн байдлаар
MAIN INDICATORS OF TRANSPORT, as of first half of selected years

Тээврийн төрөл, үзүүлэлтүүд	*Types of transport, indicators*	2009 I-VI	2010 I-VI	2011 I-VI	2011 I-VI / 2010 I-VI %
I. Бүх төрлийн тээвэр	***I. All types of transport***				
Тээсэн ачаа, мян.т	*Carried freight, thous.t*	9 679.8	11 455.4	17 692.3	154.4
Ачаа эргэлт, сая т.км	*Freight turnover, mln.t.km*	4 186.5	5 050.9	7 210.4	142.8
Зорчигчдын тоо, мян.хүн	*Carried passengers, thous.persons*	112 939.6	112 000.2	170 417.2	152.2
Зорчигч эргэлт, сая хүн км	*Passenger turnover, mln.pass.km*	1 316.3	1 459.6	2 162.1	148.1
Шилжүүлсэн сая т.км	*In terms of mln.t.km*	4 923.4	5 877.6	8 339.9	141.9
Тээврийн орлого, оны үнээр, сая төг	*Revenue, at current prices, mln.tog*	194 389.1	241 447.5	325 510.5	134.8
II. Авто тээвэр	***II. Auto road***				
Тээсэн ачаа, мян.т	*Carried freight, thous.t*	3 149.4	3 951.8	9 141.5	231.3
Ачаа эргэлт, сая т.км	*Freight turnover, mln.t.km*	432.1	545.7	1 992.1	365.1
Зорчигчдын тоо, мян.хүн	*Carried passengers, thous.persons*	111 262.7	110 168.0	168 366.5	152.8
Зорчигч эргэлт, сая хүн км	*Passenger turnover, mln.pass.km*	563.2	648.1	1 151.5	177.7
Шилжүүлсэн сая т.км	*In terms of mln.t.km*	667.5	792.5	2 452.7	309.5
Тээврийн орлого, оны үнээр, сая төг	*Revenue, at current prices, mln.tog*	49 693.8	63 863.6	93 742.5	146.8
III. Төмөр замын тээвэр	***III. Railway transport***				
Тээсэн ачаа, мян.т	*Carried freight, thous.t*	6 529.8	7 503.0	8 549.9	114.0
дотоодын	*domestic*	3 364.8	3 778.4	4 004.6	106.0
гаргалт	*export*	1 368.1	1 765.9	2 656.5	150.4
оруулалт	*import*	561.9	733.0	879.9	120.1
дамжин өнгөрөх	*transit*	1 235.0	1 225.7	1 008.9	82.3
Ачаа эргэлт, сая т.км	*Freight turnover, mln.t.km*	3 752.6	4 503.9	5 216.2	115.8
дотоодын	*domestic*	1 010.9	1 176.9	1 285.2	109.2
гаргалт	*export*	1 111.1	1 619.8	2 354.7	145.4
оруулалт	*import*	259.8	346.7	456.5	131.7
дамжин өнгөрөх	*transit*	1 370.8	1 360.5	1 119.9	82.3
Зорчигчдын тоо, мян.хүн	*Carried passengers, thous.persons*	1 560.8	1 678.0	1 816.1	108.2
олон улсад тээвэрлэсэн	*international carried*	49.9	54.1	60.2	111.2
дотоодод тээвэрлэсэн	*domestic carried*	1 510.9	1 623.9	1 756.0	108.1
Зорчигч эргэлт, сая хүн км	*Passenger turnover, mln.pass.km*	476.6	556.8	634.8	114.0
Шилжүүлсэн сая т.км	*In terms of mln.t.km*	4 229.2	5 060.7	5 851.1	115.6
Тээврийн орлого, оны үнээр, сая төг	*Revenue, at current prices, mln.tog*	104 232.2	132 370.0	171 102.0	129.3
IV. Агаарын тээвэр	***IV. Air transport***				
Тээсэн ачаа, т	*Carried freight, t*	539.6	673.1	959.2	142.5
шуудан	*mail*	162.8	182.5	208.2	114.1
тээш	*luggage*	113.6	118.9	154.3	129.8
ачаа	*freight*	263.2	371.7	596.7	160.5
Ачаа эргэлт, мян.т.км	*Freight turnover, thous.t.km*	1 739.1	1 346.3	2 050.1	152.3
шуудан	*mail*	417.9	313.6	383.5	122.3
тээш	*luggage*	249.4	171.6	237.5	138.4
ачаа	*freight*	1 071.8	861.1	1 429.1	166.0
Зорчигчдын тоо, мян.хүн	*Carried passengers, thous.persons*	116.2	154.3	234.6	152.0
олон улсад тээвэрлэсэн	*international carried*	92.3	109.8	155.4	141.5
дотоодод тээвэрлэсэн	*domestic carried*	23.9	44.5	79.1	178.0
Зорчигч эргэлт, сая хүн км	*Passenger turnover, mln.pass.km*	276.5	254.8	375.8	147.5
Шилжүүлсэн сая т.км	*In terms of mln.t.km*	26.8	24.4	36.2	148.0
Тээврийн орлого, оны үнээр, сая төг	*Revenue, at current prices, mln.tog*	40 463.1	45 213.9	60 665.9	134.2

14.2 ШУУДАН, ХОЛБООНЫ ҮНДСЭН ҮЗҮҮЛЭЛТ, жил бүрийн эхний хагас жилийн байдлаар
MAIN INDICATORS OF POST AND COMMUNICATION, as of first half of selected years

Үзүүлэлтүүд	*Indicators*	2009 I-VI	2010 I-VI	2011 I-VI	2011 I-VI / 2010 I-VI
Нийт орлого, оны үнээр, сая төг	***Total revenue, at current prices, mln.tog***	**177 915.2**	**185 735.6**	**213 010.5**	**114.7**
Үүнээс: - Төрийн өмчийн шуудангийн үйл ажиллагаа	*Of which: - National post activities*	2 573.7	2 850.2	3 151.1	110.6
- Төрийн өмчийн шуудангаас бусад зарлага, элчийн үйл ажиллагаа	*- Courier activities other than national post activities*	519.0	868.1	823.4	94.8
- Утас, телеграф, телефаксын холбоо	*- Telephone, telegraph and telex communication*	18 638.5	14 951.7	12 735.5	85.2
- Радио ба телевизийн нэвтрүүлгийг дамжуулах	*- Transmission of radio and television programmes*	2 483.3	2 432.1	2 582.2	106.2
- Сүлжээний засвар үйлчилгээ үзүүлэх	*- Maintenance of the network*	1 189.3	9 870.0	16 198.8	164.1
- Интернэтийн үйлчилгээ	*- Internet access provision*	8 390.9	6 796.9	7 495.8	110.3
- Нийтийн утасны үйлчилгээ	*- Public pay-telephone services*	8.7	6.6	7.4	112.5
- Үүрэн утасны холбоо	*- Cellular telephone communication*	144 111.8	147 960.0	170 016.4	114.9
Хүн амаас орсон орлого, сая төг	*Of total revenue: from population, mln.tog*	150 550.3	151 822.5	157 952.0	104.0
Суурин утасны цэг, 6-р сарын эцэст, мян.ш	*Number of telephone lines, at the end of June thous.pcs*	146.1	140.9	135.1	95.9
Үүрэн утасны хэрэглэгчдийн тоо, 6-р сарын эцэст, мян.хүн	*Number of cellular mobile telephone subscribers, at the end of June, thous.*	1 884.0	2 376.8	2 712.7	114.1
Утасгүй холбооны тоо, 6-р сарын эцэст	*Number of wireless telephones (WLL), at the end of June*	40 857	41 038	44 039	107.3
Кабелийн телевизийн хэрэглэгчдийн тоо, 6-р сарын эцэст	*Number of cabel television users at the end of June*	104 727	108 123	120 087	111.1
Шуудангийн үйлчилгээний үзүүлэлт	***Indicators of postal services***				
Хүргэсэн бичиг, захидал, мян.ш	*Delivered letter and mail, thous.pieces*	302.4	288.4	332.0	115.1
Хүргэсэн илгээмж, мян.ш.	*Delivered wrappers and parcels, thous.pieces*	22.3	36.1	58.1	161.1
Хүргэсэн хэвлэл, мян.ш.	*Delivered periodicals, thous.pieces*	5 932.7	5 981.5	6 702.6	112.1

14.3 ХОЛБООНЫ ҮНДСЭН ҮЗҮҮЛЭЛТ, бүс, аймаг, нийслэлээр, жил бүрийн эхний хагас жилийн байдлаар
MAIN INDICATORS OF COMMUNICATION, aimag and capital city, as of first half of selected years

Аймаг, нийслэл *Aimags and the Capital*	Нийт орлого, оны үнээр, сая төг *Total revenue, at current prices, mln.tog*		хүн амаас орсон *from population*		Суурин утасны цэгийн тоо, сарын эцэст *Number of telephone lines, at the end of the month*		Кабелийн телевизийн хэрэглэгчдийн тоо, сарын эцэст *Number of cabel TV subscribers, at the end of the month*	
	2010 I-VI	2011 I-VI	2010 I-VI	2011 I-VI	2010 I-VI	2011 I-VI	2010 I-VI	2011 I-VI
Дүн/*Total*	**185 735.6**	**213 010.5**	**151 822.5**	**157 952.0**	**140 925**	**135 139**	**108 123**	**120 087**
	Баруун бүс			***Western region***				
Дүн/*Subtotal*	**855.4**	**962.2**	**345.0**	**483.5**	**8 701**	**7 130**	**5 024**	**4 986**
БӨ/*BO*	284.1	322.3	114.1	183.5	3 300	3 257	2 900	2 980
ГО/*GO*	130.3	186.0	27.5	77.2	1 284	1 015	354	371
ЗА/*ZA*	135.7	125.9	52.5	51.2	1 285	949	310	225
УВ/*UV*	189.7	173.4	89.3	76.0	1 745	711	510	540
ХО/*KHO*	115.7	154.5	61.8	95.6	1 087	1 198	950	870
	Хангайн бүс			***Khangai region***				
Дүн/*Subtotal*	**1 570.4**	**1 694.3**	**707.4**	**767.8**	**15 588**	**12 977**	**8 852**	**9 282**
АР/*AR*	116.0	123.6	18.3	19.3	681	548	607	802
БХ/*BKH*	161.4	157.0	35.0	34.7	1 494	1 206	-	-
БУ/*BU*	163.3	169.2	52.3	71.4	1 724	1 420	-	-
ОР/*OR*	820.5	852.3	528.9	539.4	7 547	7 243	7 315	7 390
ӨВ/*OV*	174.1	192.5	25.4	25.1	1 625	1 023	580	639
ХӨ/*KHS*	135.1	199.8	47.6	77.9	2 517	1 537	350	451
	Төвийн бүс			***Central region***				
Дүн/*Subtotal*	**1 583.8**	**1 867.8**	**801.4**	**823.2**	**18 367**	**16 162**	**6 871**	**8 267**
ГС/*GS*	63.8	74.6	25.5	29.8	453	400	1 208	1 281
ДА/*DA*	711.2	839.9	426.9	464.4	8 946	7 715	1 680	2 178
ДО/*DO*	335.8	449.9	139.7	164.7	3 405	3 110	2145	2 263
ДУ/*DU*	95.3	80.7	41.2	17.3	754	730	-	-
ӨМ/*OM*	189.5	191.4	75.3	51.1	1 682	1 504	-	-
СЭ/*SE*	124.9	155.6	64.1	62.7	1 610	1 474	1 152	1 840
ТӨ/*TO*	63.4	75.8	28.7	33.2	1 517	1 229	686	705
	Зүүн бүс			***Eastern region***				
Дүн/*Subtotal*	**466.6**	**498.1**	**147.5**	**107.0**	**4 053**	**4 182**	**3 341**	**4 216**
ДД/*DD*	214.3	226.7	67.4	38.0	1 319	1 175	1 778	2 652
СҮ/*SU*	103.9	102.7	39.3	29.5	1 018	1 600	-	-
ХЭ/*KHE*	148.4	168.6	40.8	39.5	1 716	1 407	1 563	1 564
	Улаанбаатар			***Ulaanbaatar***				
УБ/UB	181 259.4	207 988.1	149 821.3	155 770.3	94 216	94 688	84 035	93 336

XV. АЯЛАЛ, ЖУУЧЛАЛ
TOURISM

15.1. УЛСЫН ХИЛЭЭР НЭВТЭРСЭН НИЙТ ЗОРЧИГЧДЫН ТОО*, 2011 оны эхний хагас жилийн байдлаар
NUMBER OF INBOUND AND OUTBOUND PASSENGERS, in the first half of 2011*

тоо *number*

Боомтын нэр	*Name of immigration post*	Гарсан *Outbound*	Орсон *Inbound*	Хилээр орсон зорчигчдын аяллын зорилго *The inbound passengers' purpose of visit*			
				Албан ажлаар *Official*	Хувийн журмаар *Private*	Байнга оршин суух *Permanent residence*	Бусад *Other*
Бүгд		**928 180**	**947 715**	**71 823**	**94 600**	**677 961**	**103 331**
Үүнээс:	***Out of which:***						
Алтанбулаг	*Altanbulag*	84 793	86 234	1 916	14 290	66 483	3 545
Арцсуурь	*Artssuuri*	7 707	7 768	40	6 240	916	572
Байтаг	*Baitag*	68	62	1	1	60	-
Баянхошуу	*Bayankhoshuu*	2 318	3 574	5	62	1 055	2 452
Бичигт	*Bichigt*	13 861	14 149	70	369	6 020	7 690
Боршоо	*Borshoo*	5 320	5 280	1 088	972	2 187	1 033
Булган	*Bulgan*	15 316	15 694	361	116	13 621	1 596
Бургастай	*Burgastai*	6 520	6 479	1	6 199	278	1
Буянт-Ухаа	*Buyant-Ukhaa*	143 565	146 877	25 665	6 852	83 307	31 053
Гашуун сухайт	*Gashuun sukhait*	88 998	93 976	1 084	10 387	42 994	39 511
Замын-Үүд	*Zamiin-Uud*	441 174	452 409	2 498	33 415	408 563	7 933
Өлгий	*Ulgii*	1 052	1 146	177	262	687	20
Сүхбаатар	*Sukhbaatar*	18 642	15 650	2 948	1 333	6 448	4 921
Тэс	*Tes*	747	681	-	544	137	-
Ульхан	*Ulikhan*	694	701	32	36	633	-
Хавирга	*Khavirga*	8 674	8 483	131	192	7 304	856
Ханги	*Khangi*	8 864	8 807	-	819	7 916	72
Ханх	*Khankh*	5 864	5 662	1	66	4 736	859
Харигийн гол	Kharigiin gol	69	69	69	-	-	-
Ховд	*Khovd*	325	317	31	25	222	39
Цагааннуур	*Tsagaannuur*	10 926	10 844	121	6 766	3 280	677
Шивээ хүрэн	*Shivee khuren*	59 245	59 467	35 527	5 474	18 293	173
Эрээнцав	*Ereentsav*	2 740	2 677	34	50	2 585	8
Чойбалсан	*Choibalsan*	698	709	23	130	236	320

Тайлбар: *Монгол улсын иргэд болон гадаадын иргэдийг оруулав.
*Note: *The Mongolian citizens and foreign citizens were included.*

Эх сурвалж: Хил хамгаалах ерөнхий газрын мэдээлэл
Source: Report of General Authority for Border Protection of Mongolia

15.2. УЛСЫН ХИЛЭЭР ОРСОН ЖУУЛЧИД, улсаар, жил бүрийн эхний хагас жилийн байдлаар
NUMBER OF INBOUND TOURISTS THROUGH THE BORDER OF MONGOLIA, by country, in the first half of selected years

тоо *number*

Улс	*Country*	2009 I-VI	2010 I-VI	2011 I-VI	2011 I-VI / 2010 I-VI %
БҮГД	***Total***	**124 654**	**187 703**	**203 481**	**108.4**
АНУ	*USA*	3 774	5 255	6 481	123.3
Австрали	*Australia*	1 222	2 147	3 015	140.4
Их Британи	*UK*	1 649	2 069	2 653	128.2
БНСУ	*Rep.of Korea*	11 084	15 120	16 200	107.1
ХБНГУ	*Fed.Rep.of Germany*	1 776	2 873	2 851	99.2
Хонгконг	*Hong Kong*	78	247	721	291.9
Дани	*Denmark*	157	195	210	107.7
Индонези	*Indonesia*	54	78	166	212.8
Казахстан	*Kazakhstan*	1 648	1 103	3 147	285.3
Канад	*Canada*	862	1 242	1 448	116.6
Нидерланд	*Netherlands*	781	1 092	1 027	94.0
ОХУ	*Russian Fed.*	39 232	52 179	44 363	85.0
Украйн	*Ukraine*	347	350	413	118.0
Швед	*Sweden*	629	657	545	83.0
Шинэ Зеланд	*New Zealand*	271	338	428	126.6
БНХАУ	*PR of China*	50 181	85 693	101 800	118.8
Франц	*France*	1 504	1 652	2 148	130.0
Энэтхэг	*India*	390	217	473	218.0
Япон	*Japan*	3 086	4 745	4 764	100.4
Бусад	*Other*	5 929	10 451	10 628	101.7

Эх сурвалж: Хил хамгаалах ерөнхий газрын мэдээ
Source: Report of General Authority for Border Protection of Mongolia

15.3. УЛСЫН ХИЛЭЭР НЭВТЭРСЭН ГАДААДЫН ЗОРЧИГЧДЫН ТОО, улсаар, жил бүрийн эхний хагас жилийн байдлаар
NUMBER OF INBOUND AND OUTBOUND FOREIGN PASSENGERS THROUGH THE BORDER OF MONGOLIA, by country, in the first half of selected years

тоо number

Улс	Country	Орсон *Inbound* 2010 I-VI	2011 I-VI	Эмэгтэй *Female*	Гарсан *Outbound* 2010 I-VI	2011 I-VI	Эмэгтэй *Female*
БҮГД	***Total***	**233 627**	**259 815**	**44 125**	**214 208**	**231 204**	**41 389**
АНУ	*USA*	5 353	6 915	1 979	4 356	5 700	1 622
Австрали	*Australia*	2 159	3 288	816	1 859	2 946	721
БНСУ	*Rep.of Korea*	15 271	16 601	4 817	13 561	14 909	4 178
БНХАУ	*PR of China*	128 283	154 646	6 632	115 773	134 377	6 189
Дани	*Denmark*	195	213	91	161	189	81
Индонез	*Indonesia*	78	225	50	73	207	47
Их Британи	*UK*	2 077	2 761	752	1 798	2 267	568
Казахстан	*Kazakhstan*	1 107	3 218	1 167	717	2 647	1 013
Канад	*Canada*	1 257	1 613	388	1 075	1 454	351
Нидерланд	*Netherlands*	1 095	1 050	397	928	855	303
ОХУ	*Russian Fed.*	55 014	45 016	20 042	55 194	45 087	20 371
Украйн	*Ukraine*	352	430	96	386	439	109
Франц	*France*	1 656	2 213	913	1 241	1 632	649
ХБНГУ	*Fed.Rep.of Germany*	2 928	2 942	932	2 365	2 457	741
Хонконг	*Hong Kong*	249	727	257	299	612	190
Швед	*Sweden*	660	558	231	560	460	191
Шинэ Зеланд	*New Zealand*	338	477	132	279	383	92
Энэтхэг	*India*	217	521	78	236	476	65
Япон	*Japan*	4 795	4 901	1 155	4 358	4 562	1 117
Бусад	*Other*	10 543	11 500	3 200	8 989	9 545	2 791

15.4. УЛСЫН ХИЛЭЭР ОРСОН ГАДААДЫН ЗОРЧИГЧДЫН ТОО, 2011 оны эхний хагас жилийн байдлаар, бүс нутгаар, дүнд эзлэх хувиар
INBOUND OF FOREIGN PASSENGERS FROM ABROAD, by geographical regions, in the first half of 2011

Аяллын зорилго *Purpose of visit*		Бүгд *Total*	Үүнээс: Бүс нутгаар *Of which: By regions* Америк *America*	Зүүн Ази, Номхон далайн бүс нутаг *East Asia and the Pacific*	Европ *Europe*	Ойрхи Дорнод *Middle East*	Өмнөд Ази *South Asia*	Африк *Africa*
Бүгд	***Total***	**100.0**	3.4	71.6	23.2	0.3	1.2	0.3
Үүнээс:	*Of which:*	**100.0**	4.1	77.2	16.4	0.4	1.5	0.4
Албан ажлаар	*Official*	**100.0**	1.9	62.4	34.8	0.1	0.5	0.3
Хувийн журмаар	*Private*	**100.0**	9.4	47.1	40.0	0.6	2.5	0.4
Жуулчлал	*Tourism*	**100.0**	0.9	97.0	1.0	0.0	0.9	0.2
Ажиллах	*Work*	**100.0**	1.8	48.3	49.9	0.0	0.0	0.0
Дамжин өнгөрөх	*Transit*	**100.0**	5.2	69.9	20.6	0.2	3.3	0.8

15.5. УЛСЫН ХИЛЭЭР ОРСОН ГАДААДЫН ЗОРЧИГЧДЫН ТОО, аяллын зорилгоор, жил бүрийн эхний хагас жилийн байдлаар
ARRIVALS OF FOREIGN PASSENGERS FROM ABROAD, by purpose of visit, in the first half of selected years

Аяллын зорилго *Purpose of visit*		2009 I-VI	2010 I-VI	2011 I-VI
Бүгд	***Total***	**100.0**	**100.0**	**100.0**
Үүнээс:	*Of which:*			
Албан ажлаар	*Official*	10.4	23.4	25.7
Хувийн журмаар	*Private*	45.0	37.4	34.5
Жуулчлал	*Tourism*	14.7	12.1	13.8
Ажиллах	*Work*	19.3	19.0	21.2
Дамжин өнгөрөх	*Transit*	2.1	1.2	0.8
Бусад*	*Other**	8.5	6.8	4.0

Тайлбар: *Байнга оршин суух, суралцах болон бусад зорилгоор ирсэн иргэдийг оруулсан болно.
*Note: *The citizens included by purpose who came usual residence, study and other.*

Эх сурвалж: Хил хамгаалах ерөнхий газрын мэдээ
Source: Report of General Authority for Border Protection of Mongolia

XVI. ЦАГ УУР, АГААРЫН БОХИРДОЛ
METEOROLOGY AND AIR POLLUTION

16.1 ЦАГ УУРЫН ҮЗҮҮЛЭЛТ
METEOROLOGICAL PARAMETERS

Цаг уурын станцын байршил	*Meteoro-logical stations*	Агаарын дундаж температур (^{0}C) *Air average temperature (^{0}C)*				Олон жилийн (1960-1990 оны) дундаж температур (^{0}C)-тай харьцуулбал : +, - *Comparison with multi year (1960-1990) mean temperature (^{0}C) : +, -*			
		2009	2010	2011		2009	2010	2011	
		VI	VI	V	VI	VI	VI	V	VI
		Баруун бүс	***Western region***						
Өлгий	*Olgii*	14.2	17.0	9.2	16.5	-0.4	2.4	-0.8	1.3
Алтай	*Altai*	12.3	14.8	6.0	13.9	-0.2	2.3	-1.5	1.0
Улиастай	*Uliastai*	13.7	16.4	7.4	15.8	-0.3	2.4	-1.6	1.5
Тосонцэнгэл	*Tosontsengel*	12.5	15.4	5.7	14.3	0.0	2.9	-1.9	1.4
Улаангом	*Ulaangom*	16.0	19.3	11.1	19.9	-1.6	1.7	-1.0	2.2
Ховд	*Khovd*	17.2	19.2	11.4	18.8	0.0	2.0	-1.2	1.1
		Хангайн бүс	***Khangai region***						
Цэцэрлэг	*Tsetserleg*	13.3	15.6	7.6	15.4	0.2	2.5	-1.7	1.7
Баянхонгор	*Bayankhongor*	15.4	16.8	8.6	15.9	0.5	1.9	-1.3	0.5
Булган	*Bulgan*	14.8	17.3	7.6	16.3	0.6	3.1	-1.9	1.6
Эрдэнэт	*Erdenet*	14.4	16.7	7.3	15.9	0.6	2.9	-2.4	1.2
Арвайхээр	*Arvaikheer*	14.7	16.8	8.1	16.1	0.6	2.7	-1.6	1.4
Хархорин	*Kharkhorin*	14.7	17.2	8.3	16.8	0.0	2.5	-1.1	2.2
Мөрөн	*Moron*	15.0	17.8	8.7	16.8	-0.2	2.6	-1.9	0.9
Хатгал	*Khatgal*	9.2	11.2	3.5	11.4	-0.7	1.3	-1.6	1.4
		Төвийн бүс	***Central region***						
Чойр	*Choir*	17.2	20.8	9.8	18.9	0.5	4.1	-1.7	1.6
Дархан	*Darkhan*	17.5	19.5	9.9	19.8	1.2	3.2	-1.3	3.5
Сайншанд	*Sainshand*	20.1	24.0	13.3	22.6	-0.3	3.6	-1.6	1.7
Замын-Үүд	*Zamiin-Uud*	20.3	23.4	13.6	22.4	0.0	3.1	-1.2	1.6
Мандалговь	*Mandalgovi*	17.8	20.8	10.0	19.1	1.0	4.0	-1.7	1.6
Даланзадгад	*Dalanzadgad*	19.9	22.7	13.4	21.4	0.5	3.3	-1.1	1.5
Ханбогд	*Khanbogd*	22.0	24.8	15.2	23.0	0.4	3.2	-1.4	0.8
Сүхбаатар	*Sukhbaatar*	17.3	18.7	9.5	19.6	0.3	1.7	-2.2	2.0
Баруунхараа	*Baruunkharaa*	17.4	18.8	9.1	18.9	0.9	2.3	-2.4	1.6
Зүүнхараа	*Zuunkharaa*	17.3	18.6	10.9	18.4	1.1	2.4	-1.2	2.2
Зуунмод	*Zuunmod*	14.5	17.4	6.7	15.8	0.8	3.7	-2.0	1.5
		Зүүн бүс	***Eastern region***						
Чойбалсан	*Choibalsan*	17.3	21.8	11.6	20.7	-0.4	4.1	-0.4	2.4
Баруун-Урт	*Baruun-Urt*	17.0	21.4	10.9	20.0	-0.5	3.9	-1.2	1.9
Өндөрхаан	*Ondorkhaan*	16.5	20.0	10.2	18.3	0.5	4.1	-1.0	1.2
		Улаанбаатар	***Ulaanbaatar***						
Улаанбаатар	*Ulaanbaatar*	16.5	19.4	8.2	17.3	1.6	4.5	-1.7	1.7

Эх сурвалж: Ус, цаг уурын хүрээлэнгийн мэдээ.
Source: Data of the Institute of Meteorology and Hydrology.

(Хүснэгт 16.1-ийн үргэлжлэл *Table 16.1 continuation*)

Цаг уурын станцын байршил	*Meteoro-logical stations*	Үнэмлэхүй их температур (^{0}C) *Maximum temperature (^{0} C)*				Үнэмлэхүй бага температур (^{0}C) *Minimum temperature (^{0} C)*			
		2009	2010	2011		2009	2010	2011	
		VI	VI	V	VI	VI	VI	V	VI
Баруун бүс	***Western region***								
Өлгий	*Olgii*	25.2	31.6	23.0	26.8	2.5	4.0	-7.2	7.0
Алтай	*Altai*	24.8	29.6	20.1	24.6	-0.9	-0.6	-8.4	2.4
Улиастай	*Uliastai*	27.1	32.7	22.4	26.6	0.7	1.0	-9.9	5.4
Тосонцэнгэл	*Tosontsengel*	28.2	31.6	22.4	25.5	-2.8	-1.0	-10.8	3.1
Улаангом	*Ulaangom*	29.7	35.5	26.5	30.7	0.6	4.3	-5.7	7.7
Ховд	*Khovd*	31.4	33.7	26.2	28.3	3.4	4.4	-2.7	7.5
Хангайн бүс	***Khangai region***								
Цэцэрлэг	*Tsetserleg*	31.3	32.1	24.0	26.2	0.3	0.2	-7.3	5.1
Баянхонгор	*Bayankhongor*	30.6	32.6	24.3	28.2	0.0	-0.1	-8.4	5.4
Булган	*Bulgan*	30.6	36.2	28.1	28.6	-2.0	0.2	-6.6	3.0
Эрдэнэт	*Erdenet*	28.4	34.9	26.2	28.3	-0.1	0.9	-5.5	5.3
Арвайхээр	*Arvaikheer*	30.1	32.2	24.3	28.7	-5.4	-0.4	-6.3	6.1
Хархорин	*Kharkhorin*	32.0	34.0	27.0	30.0	1.0	0.0	-7.0	5.0
Мөрөн	*Moron*	30.5	33.0	25.8	28.5	1.7	3.3	-7.9	6.3
Хатгал	*Khatgal*	27.0	29.2	20.4	23.0	-2.5	-3.3	-14.1	0.3
Төвийн бүс	***Central region***								
Чойр	*Choir*	31.0	36.4	28.4	32.9	2.0	6.6	-4.9	7.0
Дархан	*Darkhan*	31.7	39.8	31.5	32.5	3.6	3.9	-2.7	6.5
Сайншанд	*Sainshand*	35.0	39.6	30.6	35.7	7.6	10.7	-1.6	10.8
Замын-Үүд	*Zamiin-Uud*	35.1	38.0	30.5	35.3	8.6	10.2	-0.4	7.9
Мандалговь	*Mandalgovi*	32.3	36.1	28.6	22.7	2.5	3.2	-5.1	8.2
Даланзадгад	*Dalanzadgad*	35.3	37.4	28.6	34.1	4.5	3.2	-1.8	10.4
Ханбогд	*Khanbogd*	33.7	37.3	31.4	36.6	2.4	8.4	-0.4	11.0
Сүхбаатар	*Sukhbaatar*	34.0	39.4	29.4	31.0	0.0	2.8	-3.6	5.5
Баруунхараа	*Baruunkharaa*	32.5	39.1	30.0	31.1	3.8	3.0	-4.0	4.1
Зүүнхараа	*Zuunkharaa*	31.0	40.0	30.0	33.0	4.0	3.0	-4.0	4.0
Зуунмод	*Zuunmod*	26.7	35.5	23.9	30.2	-1.1	1.4	-6.9	3.0
Зүүн бүс	***Eastern region***								
Чойбалсан	*Choibalsan*	29.6	41.2	26.7	36.2	4.6	8.9	-0.6	6.7
Баруун-Урт	*Baruun-Urt*	33.3	39.8	27.5	34.3	2.7	9.4	-3.3	6.7
Өндөрхаан	*Ondorkhaan*	29.3	39.0	26.7	35.1	2.7	5.9	-2.6	2.4
Улаанбаатар	***Ulaanbaatar***								
Улаанбаатар	*Ulaanbaatar*	30.0	38.3	26.8	32.1	1.8	3.4	-5.4	5.9

(Хүснэгт 16.1-ийн үргэлжлэл *Table 16.1 continuation*)

Цаг уурын станцын байршил	*Meteorological stations*	Хур тунадасны нийлбэр (мм) *Sum of precipitation (mm)*				Салхины үнэмлэхүй их хурд (м/с) *Maximum wind speed (m/s)*				Шороон болон цасан шуургатай өдрийн тоо *Number of dust and snow storm days*			
		2009	2010	2011		2009	2010	2011		2009	2010	2011	
		VI	VI	V	VI	VI	VI	V	VI	VI	VI	V	VI
Баруун бүс	***Western region***												
Өлгий	*Olgii*	10.3	20.5	2.7	60.6	22	23	28	22	4	3	5	-
Алтай	*Altai*	22.7	39.3	9.4	99.8	22	19	24	24	-	-	-	-
Улиастай	*Uliastai*	27.0	52.7	3.8	73.5	28	24	28	17	2	3	13	-
Тосонцэнгэл	*Tosontsengel*	8.4	36.0	12.1	79.5	14	14	20	16	-	-	1	-
Улаангом	*Ulaangom*	11.4	39.8	2.7	14.4	19	18	23	18	-	-	2	1
Ховд	*Khovd*	16.2	46.1	10.3	54.9	20	18	22	19	8	2	14	-
Хангайн бүс	***Khangai region***												
Цэцэрлэг	*Tsetserleg*	24.4	53.9	32.4	50.5	23	18	22	14	1	3	1	-
Баянхонгор	*Bayankhongor*	14.1	42.1	0.8	91.7	22	23	25	18	1	-	1	-
Булган	*Bulgan*	59.3	38.1	22.9	78.2	23	20	27	16	-	-	1	-
Эрдэнэт	*Erdenet*	79.0	24.6	35.5	64.2	17	20	19	14	-	-	1	-
Арвайхээр	*Arvaikheer*	30.3	43.8	14.4	50.5	21	20	25	15	1	-	3	-
Хархорин	*Kharkhorin*	63.5	83.6	14.8	19.2	14	14	18	14	-	1	2	-
Мөрөн	*Moron*	69.7	49.9	20.0	87.0	20	21	18	19	-	-	5	-
Хатгал	*Khatgal*	94.7	71.4	25.2	66.1	16	24	20	15	-	-	1	-
Төвийн бүс	***Central region***												
Чойр	*Choir*	5.8	53.1	7.3	44.1	28	14	20	8	3	-	9	-
Дархан	*Darkhan*	87.3	23.7	81.8	37.5	19	14	14	14	-	-	1	-
Сайншанд	*Sainshand*	7.6	22.4	6.1	34.2	20	16	28	16	1	-	6	-
Замын-Үүд	*Zamiin-Uud*	38.2	24.4	13.4	30.7	24	18	28	9	3	3	12	-
Мандалговь	*Mandalgovi*	5.4	21.4	7.7	26.5	26	18	23	26	2	-	6	-
Даланзадгад	*Dalanzadgad*	7.6	12.2	7.7	45.0	20	24	28	14	6	4	17	-
Ханбогд	*Khanbogd*	3.4	13.2	0.4	35.1	18	14	16	12	3	3	8	1
Сүхбаатар	*Sukhbaatar*	80.0	29.6	54.2	33.9	25	20	25	26	1	5	3	-
Баруунхараа	*Baruunkharaa*	66.5	36.9	52.3	24.7	16	15	25	16	-	-	-	-
Зүүнхараа	*Zuunkharaa*	57.1	53.2	38.2	38.3	16	10	12	8	-	-	1	-
Зуунмод	*Zuunmod*	49.1	32.2	27.7	81.5	23	24	26	17	-	3	3	-
Зүүн бүс	***Eastern region***												
Чойбалсан	*Choibalsan*	67.4	38.4	11.5	8.1	28	19	24	24	-	-	7	-
Баруун-Урт	*Baruun-Urt*	20.1	40.1	25.6	72.1	34	21	22	21	2	-	3	1
Өндөрхаан	*Ondorkhaan*	88.9	47.1	10.5	82.6	23	25	20	20	-	-	1	-
Улаанбаатар	***Ulaanbaatar***												
Улаанбаатар	*Ulaanbaatar*	31.1	23.3	27.4	77.3	21	25	23	20	1	2	-	2

16.2 АГААР ДАХЬ БОХИРДУУЛАГЧ БОДИСЫН АГУУЛАМЖ, жил бүрийн 6 дугаар сарын байдлаар
CONCENTRATION OF AIR POLLUTION, in June of selected years

мг/м^3 *mg/m^3*

Агаарын бохирдлын үзүүлэлт *Indicators of air pollution*			Улаанбаатар* *Ulaanbaatar* Харуул *Post****														Дархан-Уул** *Darkhan-Uul* Харуул *Post*		Орхон** *Orkhon* Харуул *Post*			
			1-р *1st*		2-р *2nd*		3-р *3rd*		4-р *4th*		5-р *5th*		6-р *6th*		7-р *7th*		1-р *1st*		1-р *1st*		2-р *2nd*	
			2010 VI	2011 VI	2010 VI	2011 VI	2010 VI	2011 VI	2010 VI	2011 VI	2010 VI	2011 VI	2010 VI	2011 VI	2010 VI	2011 VI	2010 VI	2011 VI	2010 VI	2011 VI	2010 VI	2011 VI
Хүхэрлэг хий SO_2 *Sulphur dioxide SO_2*	Дундаж	*Average*	...	...	...	0.011	0.004	0.004	...	0.006	0.002	0.018	0.001	0.000	...	0.010	0.007	0.004	0.002	0.003	0.003	0.004
	Хамгийн их	*Maximum*	...	...	...	0.023	0.018	0.012	...	0.014	0.004	0.040	0.007	0.000	...	0.056	0.090	0.012	0.007	0.007	0.007	0.008
	ХХХ-ээс давсан хувь	*Exceeding percent of AQS*	...	...	...	10.0	0.0	0.0	...	0.0	0.0	30.0	0.0	0.0	...	8.0	0.0	0.0	0.0	0.0	0.0	0.0
	ХТ-хоногоор	*MN by day*	...	...	...	30	21	26	...	22	16	30	29	20	...	26	30	90	30	90	30	90
Азотын давхар исэл NO_2 *Nitrogen dioxide NO_2*	Дундаж	*Average*	...	...	...	0.055	0.025	0.027	...	0.045	0.027	0.023	0.027	0.021	...	0.038	0.032	0.027	0.042	0.046	0.044	0.043
	Хамгийн их	*Maximum*	...	...	...	0.080	0.045	0.047	...	0.062	0.059	0.033	0.044	0.032	...	0.057	0.091	0.063	0.062	0.074	0.060	0.062
	ХХХ-ээс давсан хувь	*Exceeding percent of AQS*	...	...	...	93.0	5.0	4.0	...	73.0	6.0	0.0	3.0	0.0	...	27.0	0.0	0.0	0.0	0.0	0.0	0.0
	ХТ-хоногоор	*MN by day*	...	...	...	30	21	26	...	22	17	30	36	26	...	26	30	90	30	90	30	90
Нүүрстөрөгчийн дутуу исэл CO_2 *Carbon dioxide CO_2*	Дундаж	*Average*	...	...	...	0.907	...	...	...	0.536	...	0.397	...	...	...	0.428	0.198	0.229	...	0.332	...	...
	Хамгийн их	*Maximum*	...	...	...	1.983	...	...	...	1.200	...	1.000	...	...	...	1.000	0.360	0.470	...	0.890	...	...
	ХХХ-ээс давсан хувь	*Exceeding percent of AQS*	...	...	...	0.0	...	...	...	0.0	...	0.0	...	...	...	0.0	0.0	0.0	...	0.0	...	...
	ХТ-хоногоор	*MN by day*	...	...	...	90	...	...	...	72	...	90	...	...	...	40	30	90	...	87	...	...
Тоос PM_{10} *Particulate matter PM_{10}*	Дундаж	*Average*	...	...	...	0.092	0.037	...	...	...	...	0.114	...	...	...	0.131	...	0.012	0.025	...	...	...
	Хамгийн их	*Maximum*	...	...	...	0.129	0.111	...	...	...	...	0.314	...	...	...	0.218	...	0.046	0.046	...	...	...
	ХХХ-ээс давсан хувь	*Exceeding percent of AQS*	...	...	...	30.0	4.0	...	...	...	...	63.0	...	...	...	69.0	...	0.0	0.0	...	...	...
	ХТ-хоногоор	*MN by day*	...	...	...	30	27	...	...	...	...	30	...	...	...	26	...	90	10	...	...	...
Тоос $PM_{2.5}$ *Particulate matter $PM_{2.5}$*	Дундаж	*Average*	...	...	...	0.043	...	...	...	0.046	...	...	...	...	...	...	...	...	...	0.064	...	...
	Хамгийн их	*Maximum*	...	...	...	0.068	...	...	...	0.069	...	...	...	...	...	...	...	...	...	0.177	...	...
	ХХХ-ээс давсан хувь	*Exceeding percent of AQS*	...	...	...	20.0	...	...	...	41.0	...	...	...	...	...	...	...	...	...	54.0	...	...
	ХТ-хоногоор	*MN by day*	...	...	...	30	...	...	...	22	...	...	...	...	...	...	...	...	...	13	...	...
Озон O_3 *Ozone O_3*	Дундаж	*Average*	...	...	...	...	...	...	...	0.053		0.039	...	...	...	...	...	...	...	...	...	...
	Хамгийн их	*Maximum*	...	...	...	...	...	...	...	0.113		0.077	...	...	...	...	...	...	...	...	...	...
	ХХХ-ээс давсан хувь	*Exceeding percent of AQS*	...	...	...	...	...	...	...	1.0		0.0	...	...	...	...	...	...	...	...	...	...
	ХТ-хоногоор	*MN by day*	...	...	...	...	...	...	...	72		74	...	...	...	...	...	...	...	...	...	...

Тайлбар: * Улаанбаатар хотын агаарын бохирдлын мэдээг хоногийн дунджаар үзүүлэв.
** Дархан -Уул, Орхон аймгийн мэдээг тухайн үеийн хэмжилтийн дүнгээр авав.
*** Улаанбаатар хотын 1-р харуул (Мишээл-Экспо төв), 2-р харуул (Баруун дөрвөн зам), 3-р харуул (1-р хороолол), 4-р харуул (13-р хороолол), 5-р харуул (32-ын тойрог), 6-р харуул (Офицеруудын ордон), 7-р харуул (Хархорин зах) орчимд тус тус хэмжилт хийсэн.
... Тухайн сард хэмжилт хийгдээгүй.
ХХХ-хүлцэх хэм хэмжээ
ХТ-хэмжилтийн тоо

Note: * *Ulaanbaatar city's posts - by daily average.*
** *Darkhan-Uul and Orkhon aimags post-by measurement of the particular time.*
*** *Measuring areas by Ulaanbaatar city's posts: The 1st-post (around the Misheel-Expo center), the 2nd-post (around the West crossroad), the 3rd-post (around the 1st micro district), the 4th-post (around the 13th micro district), the 5th-post (around the 32nd Toirog), the 6th-post (around the Offitseruudiin ordon) and the 7th-post (Kharkhorin market).*
...There was not measurement on the post in the current month.
AQS-Air Quality Standard
MN-measured number

1.1 УЛСЫН НЭГДСЭН ТӨСВИЙН ОРЛОГЫН ГҮЙЦЭТГЭЛ, жил бүрийн эхний хагас жилийн байдлаар, оны үнээр
ACTUAL REVENUE OF GENERAL GOVERNMENT, as first half of selected years, at current prices

сая төг *mln. tog.*

Орлогын төрөл	*Types of revenue*	2010 I-VI	2011 I-VI	2011 I-VI / 2010 I-VI %
НИЙТ ОРЛОГО, ТУСЛАМЖИЙН ДҮН	***TOTAL REVENUE AND GRANTS***	**1 239 631.9**	**1 966 668.2**	**158.6**
ТОГТВОРЖУУЛАЛТЫН САН	*STABILIZATION FUND*	-	40 680.0	-
НИЙТ ТЭНЦВЭРЖҮҮЛСЭН ОРЛОГО БА ТУСЛАМЖИЙН ДҮН	*TOTAL EQUILIBRATED REVENUE AND GRANTS*	1 239 631.9	1 925 988.2	155.4
УРСГАЛ ОРЛОГО	*CURRENT REVENUE*	1 205 612.3	1 918 052.3	159.1
ТАТВАРЫН ОРЛОГО	*TAX REVENUE*	1 073 629.3	1 691 453.4	157.5
Орлогын албан татвар	*Income tax*	354 986.0	369 116.7	104.0
Аж ахуйн нэгжийн	*Corporate income tax*	157 014.7	215 252.5	137.1
Хүн амын	*Personal income tax*	66 979.8	98 250.2	146.7
Цалин хөлс болон түүнтэй адилтгах орлогын татвар	*Taxes on wages and salaries*	63 869.6	94 688.5	148.3
Хувь хүний орлогын албан татварын буцаан олголт	*Refund of the personal income tax*	4 391.3	6 274.8	142.9
Хувиараа аж ахуй эрхлэгчдийн орлогын татвар	*Taxes on self-employment*	3 181.8	3 709.9	116.6
Мал бүхий иргэдийн орлогын татвар	*Taxes of Herdsmen*	94.9	22.4	23.6
Орлогыг тодорхойлох боломжгүй иргэдийн татвар	*Unidentified business revenues*	1 488.3	1 977.1	132.8
Бусад	*Others*	2 736.5	4 127.1	150.8
Зарим бүтээгдэхүүний үнийн өсөлтийн албан татвар	*Price increase tax of some products*	130 991.4	55 614.0	42.5
Нийгмийн даатгалын шимтгэл	*Social security contributions*	145 228.9	209 608.9	144.3
Өмчийн татвар	*Property taxes*	5 844.6	7 725.4	132.2
Дотоодын бараа, үйлчилгээний албан татвар	*Taxes on domestic goods & services*	361 859.6	619 760.6	171.3
Нэмэгдсэн өртгийн албан татвар	*Value added tax*	242 802.1	459 249.9	189.1
Дотоодын бараа, үйлчилгээний	*Domestic goods & services*	82 469.3	158 333.3	192.0
Импортын барааны	*on imported goods*	169 842.8	326 848.5	192.4
НӨАТ-ын буцаан олголт	*VAT*	9 510.0	25 931.9	272.7
Онцгой албан татвар	*Excise taxes*	106 737.5	141 497.9	132.6
Дотоодын архины	*on domestic alcoholic*	31 923.6	32 145.7	100.7
Дотоодын тамхины	*on domestic tobacco*	5 490.1	5 195.6	94.6
Автобензин, дизелийн түлшний	*on fuel and gasoline*	30 556.2	36 687.5	120.1
Импортын архи, тамхины	*on imported alcoholic and tobacco*	9 808.0	14 926.2	152.2
Импортын пивоны	*on imported beer*	2 318.1	2 459.8	106.1
Суудлын автомашины	*on vehicles*	21 463.7	43 731.9	203.7
Дотоодын пивоны	*on domestic beer*	5 177.8	6 351.2	122.7
Тусгай зориулалтын орлого	*Income of special purposes*	12 320.0	19 012.8	154.3
Автобензин, дизелийн түлшний татвар	*on fuel and gasoline*	3 282.7	4 047.6	123.3
Автотээврийн болон өөрөө явагч хэрэгсэлийн татвар	*on vehicles*	9 037.3	14 965.2	165.6
Гадаад худалдааны татварын орлого	*Taxes on foreign trade*	78 455.0	149 602.3	190.7
Импортын барааны гаалийн албан татвар	*Customs duties*	78 434.5	149 541.1	190.7
Экспортын гаалийн албан татвар	*Exports duties*	20.5	61.2	298.5
Бусад татвар	*Other taxes*	127 255.2	335 639.5	263.8
Улсын тэмдэгтийн хураамж	*Stamp fees*	21 174.4	30 502.3	144.1
Ашигт малтмалын хайгуулын болон ашиглалтын тусгай зөвшөөрлийн төлбөр	*Fee for exploration and mining special permit of the mineral resources*	12 948.9	16 954.5	130.9
Ашигт малтмалын нөөц ашигласны төлбөр	*Royalty*	74 568.0	142 323.0	190.9
Улсын төсвийн хөрөнгөөр хайгуул хийсэн ордны нөхөн төлбөр	*Payment for deposit explored by the state budget*	1 549.5	867.0	56.0
Газрын төлбөр	*Land payment*	13 774.1	16 294.3	118.3
Ойгоос хэрэглээний мод, түлээ ашигласны төлбөр	*Fee on usage of timber*	792.5	986.2	124.4
Агнуурын нөөц ашигласны төлбөр	*Hunting fee*	251.0	64.3	25.6
Бусад татвар, хураамж	*Other fees*	2 196.9	127 647.8	5 810.3
ТАТВАРЫН БУС ОРЛОГО	*NON-TAX REVENUE*	131 983.0	226 599.0	171.7
Хувьцааны ногдол ашиг	*Dividends*	4 282.2	32 981.3	770.2
Хүү, торгуулийн орлого	*Interest and Fines*	18 714.9	24 794.2	132.5
Түрээсийн орлого	*Rent*	486.5	506.6	104.1
Газрын тосны орлого	*Oil petrolium*	18 345.6	21 547.4	117.5
Навигацийн орлого	*Navigation fee*	14 050.8	20 846.3	148.4
Төсөвт газрын өөрийн орлого	*Revenues from budget entities*	56 476.2	100 375.9	177.7
Бусад нэр заагдаагүй орлого	*Others*	19 626.8	25 547.3	130.2
ХӨРӨНГИЙН ОРЛОГО	*CAPITAL REVENUE*	2 115.6	7 935.9	375.1
Хөрөнгө худалдсаны орлого	*Revenue from immovable assets*	2 115.6	7 935.9	375.1
ТУСЛАМЖИЙН ОРЛОГО	*GRANTS AND TRANSFERS*	31 904.0	-	-
Гадаадын тусламжийн орлого	*From foreign Governments*	31 904.0	-	-

1.2 УЛСЫН ТӨСВИЙН ОРЛОГЫН ГҮЙЦЭТГЭЛ, жил бүрийн эхний хагас жилийн байдлаар, оны үнээр
ACTUAL REVENUE OF CENTRAL GOVERNMENT, as first half of selected years, at current prices

сая төг *mln. tog.*

Орлогын төрөл	*Types of revenue*	2010 I-VI	2011 I-VI	2011 I-VI / 2010 I-VI %
НИЙТ ОРЛОГО, ТУСЛАМЖИЙН ДҮН	***TOTAL REVENUE AND GRANTS***	**978 361.0**	**1361 908.8**	**139.2**
ТОГТВОРЖУУЛАЛТЫН САН	*STABILIZATION FUND*	-	40 680.0	-
НИЙТ ТЭНЦВЭРЖҮҮЛСЭН ОРЛОГО БА ТУСЛАМЖИЙН ДҮН	*TOTAL EQUILIBRATED REVENUE AND GRANTS*	978 361.0	1321 228.8	135.0
УРСГАЛ ОРЛОГО	*CURRENT REVENUE*	867 109.2	1240 384.7	143.0
ТАТВАРЫН ОРЛОГО	*TAX REVENUE*	745 784.9	1058 494.9	141.9
Орлогын албан татвар	*Income tax*	288 006.2	270 866.5	94.0
Аж ахуйн нэгжийн	*Corporate income tax*	157 014.7	215 252.5	137.1
Зарим бүтээгдэхүүний үнийн өсөлтийн албан татвар	*Price increase tax of some products*	130 991.4	55 614.0	42.5
Дотоодын бараа, үйлчилгээний	*Taxes on domestic goods &*	352 822.3	604 795.5	171.4
Нэмэгдсэн өртгийн албан татвар	*Value added tax*	242 802.1	459 249.9	189.1
Дотоодын бараа, үйлчилгээний	*on domestic goods & services*	82 469.3	158 333.3	192.0
Импортын барааны	*on imported goods*	169 842.8	326 848.5	192.4
НӨАТ-ын буцаан олголт	*VAT*	9 510.0	25 931.9	272.7
Онцгой албан татвар	*Excise taxes*	106 737.5	141 497.9	132.6
Дотоодын архины	*on domestic alcoholic*	31 923.6	32 145.7	100.7
Дотоодын тамхины	*on domestic tobacco*	5 490.1	5 195.6	94.6
Автобензин, дизелийн түлшний	*on fuel and gasoline*	30 556.2	36 687.5	120.1
Импортын архи, тамхины	*on imported alcoholic and tobacco*	9 808.0	14 926.2	152.2
Импортын пивоны	*on imported beer*	2 318.1	2 459.8	106.1
Суудлын автомашины	*on vehicles*	21 463.7	43 731.9	203.7
Дотоодын пивоны	*On domestic beer*	5 177.8	6 351.2	122.7
Тусгай зориулалтын орлого	*Income of special purposes*	3 282.7	4 047.6	123.3
Автобензин, дизелийн түлшний татвар	*on fuel and gasoline*	3 282.7	4 047.6	123.3
Гадаад худалдааны татварын орлого	*Taxes on foreign trade*	78 455.0	149 602.3	190.7
Импортын барааны гаалийн албан татвар	*Customs duties*	78 434.5	149 541.1	190.7
Экспортын гаалийн албан татвар	*Exports duties*	20.5	61.2	298.5
Бусад татвар	*Other taxes*	26 501.5	33 230.6	125.4
Улсын тэмдэгтийн хураамж	*Stamp fees*	17 539.0	20 480.1	116.8
Ашигт малтмалын хайгуулын болон ашиглалтын тусгай зөвшөөрлийн төлбөр	*Fee for exploration and mining special permit of the mineral resources*	7 190.5	8 887.9	123.6
Улсын төсвийн хөрөнгөөр хайгуул хийсэн ордны нөхөн төлбөр	*Payment for deposit explored by the state budget*	1 549.5	867.0	56.0
Агнуурын нөөц ашигласны төлбөр	*Hunting fee*	222.6	30.4	13.7
Бусад татвар, хураамж	*Other fees*	-	2 965.2	-
ТАТВАРЫН БУС ОРЛОГО	*NON-TAX REVENUE*	121 324.3	181 889.8	149.9
Хувьцааны ногдол ашиг	*Dividends*	2 241.7	2 960.5	132.1
Хүү, торгуулийн орлого	*Interest and Fines*	14 006.7	15 452.8	110.3
Түрээсийн орлого	*Rent*	136.0	150.0	110.3
Газрын тосны орлого	*Oil petreleium*	18 345.6	21 547.4	117.5
Навигацийн орлого	*Navigation fee*	14 050.8	20 846.3	148.4
Төсөвт газрын өөрийн орлого	*Revenues from budget entities*	54 402.5	97 177.0	178.6
Бусад нэр заагдаагүй орлого	*Others*	18 141.1	23 755.9	131.0
ТУСЛАМЖИЙН ОРЛОГО	*GRANTS AND TRANSFERS*	111 251.9	80 844.1	72.7
Гадаадын тусламжийн орлого	*From foreign Governments*	31 904.0	-	-
Улсын эмнэлгүүдэд олгох татаас	*Subsidies of state clinic*	29 927.3	32 263.3	107.8
Орон нутгийн төсвөөс төвлөрүүлсэн	*From Local Gov't to Central Gov't*	49 420.5	48 580.8	98.3

1.3 ОРОН НУТГИЙН ТӨСВИЙН ОРЛОГЫН ГҮЙЦЭТГЭЛ, жил бүрийн эхний хагас жилийн байдлаар, оны үнээр
ACTUAL REVENUE OF LOCAL GOVERNMENT, as first half of selected years, at current prices

сая төг *mln. tog.*

Орлогын төрөл	*Types of revenue*	2010 I-VI	2011 I-VI	2011 I-VI / 2010 I-VI %
НИЙТ ОРЛОГО, ТУСЛАМЖИЙН ДҮН	***TOTAL REVENUE AND GRANTS***	**155 585.0**	**268 942.6**	**172.9**
УРСГАЛ ОРЛОГО	*CURRENT REVENUE*	143 656.7	245 508.9	170.9
ТАТВАРЫН ОРЛОГО	*TAX REVENUE*	132 998.0	200 799.7	151.0
Орлогын албан татвар	*Income tax*	66 979.8	98 250.2	146.7
Хүн амын	*Personal income tax*	66 979.8	98 250.2	146.7
Цалин хөлс болон түүнтэй адилтгах орлогын татвар	*Taxes on wages and salaries*	63 869.6	94 688.5	148.3
Хувь хүний орлогын албан татварын буцаан олголт	*Refund of the personal income tax*	4 391.3	6 274.8	142.9
Хувиараа аж ахуй эрхлэгчдийн орлогын татвар	*Taxes on self-employment*	3 181.8	3 709.9	116.6
Мал бүхий иргэдийн орлогын татвар	*Taxes of Herdsmen*	94.9	22.4	23.6
Орлогыг тодорхойлох боломжгүй иргэдийн татвар	*Unidentified business revenues*	1 488.3	1 977.1	132.8
Бусад	*Others*	2 736.5	4 127.1	150.8
Өмчийн татвар	*Property taxes*	5 844.6	7 725.4	132.2
Дотоодын бараа, үйлчилгээний албан татвар	*Taxes on domestic goods & services*	9 037.3	14 965.2	165.6
Тусгай зориулалтын орлого	*Income of special purposes*	9 037.3	14 965.2	165.6
Автотээврийн болон өөрөө явагч хэрэгсэлийн татвар	*on vehicles*	9 037.3	14 965.2	165.6
Бусад татвар	*Other taxes*	51 136.3	79 859.0	156.2
Улсын тэмдэгтийн хураамж	*Stamp fees*	3 635.4	10 022.1	275.7
Ашигт малтмалын хайгуулын болон ашиглалтын тусгай зөвшөөрлийн төлбөр	*Fee for exploration and mining special permit of the mineral resources*	5 758.4	8 066.6	140.1
Ашигт малтмалын нөөц ашигласны төлбөр	*Royalty*	24 950.5	41 304.1	165.5
Газрын төлбөр	*Land payment*	13 774.1	16 294.3	118.3
Ойгоос хэрэглээний мод, түлээ ашигласны төлбөр	*Fee on usage of timber*	792.5	986.2	124.4
Агнуурын нөөц ашигласны төлбөр	*Hunting fee*	28.5	33.9	119.2
Бусад татвар, хураамж	*Other fees*	2 196.9	3 151.7	143.5
ТАТВАРЫН БУС ОРЛОГО	*NON-TAX REVENUE*	10 658.7	44 709.2	419.5
Хувьцааны ногдол ашиг	*Dividends*	2 040.6	30 020.8	1 471.2
Хүү, торгуулийн орлого	*Interest and Fines*	4 708.3	9 341.4	198.4
Түрээсийн орлого	*Rent*	350.5	356.6	101.8
Төсөвт газрын өөрийн орлого	*Revenues from budget entities*	2 073.7	3 198.9	154.3
Бусад нэр заагдаагүй орлого	*Others*	1 485.7	1 791.5	120.6
ХӨРӨНГИЙН ОРЛОГО	*CAPITAL REVENUE*	2 115.6	7 935.9	375.1
Хөрөнгө худалдсаны орлого	*Revenue from immovable assets*	2 115.6	7 935.9	375.1
ТУСЛАМЖИЙН ОРЛОГО	*GRANTS AND TRANSFERS*	9 812.7	15 497.8	157.9
Улсын төсвөөс авсан санхүүгийн дэмжлэг	*From Central Gov't to Local Gov't*	9 812.7	15 497.8	157.9

1.4 УЛСЫН НЭГДСЭН ТӨСВИЙН ЗАРЛАГЫН ГҮЙЦЭТГЭЛ, жил бүрийн эхний хагас жилийн байдлаар, оны үнээр
ACTUAL EXPENDITURE OF GENERAL GOVERNMENT, as first half of selected years, at current prices

сая төг *mln. tog.*

Зарлагын төрөл	Types of expenditure	2010 I-VI	2011 I-VI	2011 I-VI / 2010 I-VI %
НИЙТ ЗАРЛАГА БА ЦЭВЭР ЗЭЭЛИЙН ДҮН	***TOTAL EXPENDITURE AND NET LENDING***	**1 407 139.1**	**1 868 234.3**	**132.8**
УРСГАЛ ЗАРДАЛ	*CURRENT EXPENDITURE*	1 100 977.4	1 523 091.0	138.3
Бараа, үйлчилгээний зардал	*Goods and services*	528 983.9	679 684.4	128.5
Цалин, хөлс	*Wages and salaries*	313 540.2	406 506.2	129.7
Нийгмийн даатгалын шимтгэл	*Social security contributions*	29 513.2	37 120.7	125.8
Бараа, үйлчилгээний бусад	*Purchase of goods and services*	215 443.6	273 178.2	126.8
Гэрэл цахилгааны зардал	*Electricity*	7 960.2	9 655.0	121.3
Түлш халаалтын зардал	*Heating*	35 798.7	43 667.6	122.0
Тээвэр шатахууны зардал	*Fuel and transportation*	13 512.5	17 581.5	130.1
Шуудан холбооны зардал	*Communication*	2 995.9	3 422.2	114.2
Цэвэр бохир усны зардал	*Water*	5 733.8	6 761.7	117.9
Эд хогшил авах зардал	*Purchase of stationery, effects*	3 231.2	4 525.2	140.0
Нормын хувцас, зөөлөн эдлэл авах зардал	*Purchase of uniforms and special clothes*	4 042.3	5 348.1	132.3
Хоолны зардал	*Food*	24 561.6	28 545.2	116.2
Эмийн зардал	*Medicine*	20 250.1	23 138.3	114.3
Урсгал засвар	*Repair*	4 078.5	5 311.1	130.2
Байрны түрээс	*Rent*	1 914.0	2 929.4	153.1
Бараа, үйлчилгээний бусад зардал	*Others*	91 365.0	122 293.0	133.9
Зээлийн үйлчилгээний төлбөр	*Interest payments*	28 396.8	20 703.0	72.9
Гадаад зээлийн хүү	*External*	12 713.4	12 399.5	97.5
Банкны зээл болон бондын хүү	*Other domestic*	15 683.4	8 303.6	52.9
Татаас ба шилжүүлэг	*Subsidies and transfers*	543 596.8	822 703.6	151.3
Татаас	*Subsidies to public enterprises*	41 336.0	41 840.6	101.2
Эрчим хүчний	*Energy*	25 142.1	22 556.8	89.7
Хотын нийтийн тээврийн	*Public transportation*	15 352.3	17 240.7	112.3
Бусад шилжүүлэг	*Other Subsides*	-	559.0	-
Хувийн хэвшлийн байгууллагад үйлдвэрлэл нэмэгдүүлэх зорилгоор олгох татаас, тусламж	*Subsides to enterprise for increasing production*	841.6	1 484.1	176.3
Төсөв хоорондын бусад шилжүүлэг	*Other intergovernmental transfers*	5 770.3	7 070.7	122.5
Бусад урсгал шилжүүлгүүд	*Other current transfers*	416 662.7	663 785.0	159.3
Нийгмийн даатгалын зарлага	*Social security fund*	189 244.9	248 077.4	131.1
Халамжийн сангийн зарлага	*Social assistance fund*	42 331.8	56 228.2	132.8
Нөхөн олговор	*Reimbursement*	27.7	35.2	127.1
Хэлмэгдэгсэдийн нөхөн олговор	*Repression reimbursement*	40.9	32.8	80.2
Бусад урсгал шилжүүлэг	*Other current transfers*	185 017.5	359 411.4	194.3
Бусад шилжүүлэг	*other transfers*	79 001.0	108 943.0	137.9
ОУБ-ын гишүүний	*To international organizations*	826.7	1 064.3	128.7
ХӨРӨНГИЙН ЗАРДАЛ	*CAPITAL EXPENDITURE*	172 496.9	280 955.1	162.9
Дотоод эх үүсвэрээр	*From domestic sources*	171 236.7	276 465.9	161.5
Хөрөнгө оруулалт	*Domestic investment*	152 282.0	243 690.4	160.0
Их засварын зардал	*Capital Repairs*	8 138.5	24 180.9	297.1
Авто замын сан	*Road Fund*	5 113.5	-	-
Геологи хайгуулын зардал	*Geological survey*	1 084.9	-	-
Ойжуулалт, байгаль орчны бусад арга хэмжээ	*Forest and other environment expenditure*	2 580.1	1 990.2	77.1
Улсын нөөц бүрдүүлэх зардал	*Commodity stocks*	2 037.8	6 604.4	324.1
Гадаад эх үүсвэрээр	*Foreign financed*	1 260.2	4 489.2	356.2
ЦЭВЭР ЗЭЭЛ	*NET LENDING*	133 664.8	64 188.2	48.0
Гадаад зээлээр санхүүжих төсөл	*On-lent foreign project loans*	18 764.4	5 922.4	31.6
Банкин дахь мөнгөн хадгаламжинд баталгаа гаргах	*On guarantee for savings in the bank*	100 000.0	-	-
Эргэж төлөгдөх цэвэр зээл	*Other lending minus repayments*	14 900.4	58 265.8	391.0

1.5 УЛСЫН НЭГДСЭН ТӨСВИЙН АЛДАГДЛЫГ САНХҮҮЖҮҮЛЭХ ЭХ ҮҮСВЭРИЙН ГҮЙЦЭТГЭЛ,
жил бүрийн эхний хагас жилийн байдлаар, оны үнээр
ACTUAL SOURCES TO FINANCING GENERAL GOVERNMENT DEFICIT,
as first half of selected years, at current prices

сая төг *mln. tog.*

Эх үүсвэр	Sources	2010 I-VI	2011 I-VI	2011 I-VI / 2010 I-VI %
АЛДАГДЛЫГ САНХҮҮЖҮҮЛЭХ ЭХ ҮҮСВЭР	***FINANCING SOURCE FOR BUDGET DEFICIT***	**167 507.1**	**-57 753.9**	**-**
Харилцах болон хадгаламжийн дансны цэвэр өөрчлөлт	*Current account and deposit account(net)*	57 303.8	-240 842.3	-
МУХС-аас улсын төсөвт шилжүүлэх	*MDF to Central Gov't*	134 141.3	-	-
Засгийн газрын бонд	*Gov't bonds*	-17 650.5	16 000.0	-
Засгийн газрын зээл	*Gov't credit*	-6 787.5	16 723.8	-
Өмч хувьчлал	*Privatization*	500.0	-	-

1.6 УЛСЫН ТӨСВИЙН ЗАРЛАГЫН ГҮЙЦЭТГЭЛ, жил бүрийн эхний хагас жилийн байдлаар, оны үнээр
ACTUAL EXPENDITURE OF CENTRAL GOVERNMENT, as first half of selected years, at current prices

сая төг *mln.tog*

Зарлагын төрөл	*Types of expenditure*	2010 I-VI	2011 I-VI	2011 I-VI / 2010 I-VI %
НИЙТ ЗАРЛАГА БА ЦЭВЭР ЗЭЭЛИЙН ДҮН	***TOTAL EXPENDITURE AND NET LENDING***	**1 054 190.7**	**1 215 820.4**	**115.3**
УРСГАЛ ЗАРДАЛ	*CURRENT EXPENDITURE*	761 374.6	916 754.8	120.4
Бараа, үйлчилгээний зардал	*Goods and services*	501 848.9	633 193.2	126.2
Цалин, хөлс	*Wages and salaries*	286 879.9	369 243.2	128.7
Нийгмийн даатгалын шимтгэл	*Social security contributions*	26 623.9	33 098.9	124.3
Бараа, үйлчилгээний бусад зардал	*Purchase of goods and services*	188 345.1	230 851.1	122.6
Гэрэл цахилгааны зардал	*Electricity*	7 164.7	8 629.9	120.4
Түлш халаалтын зардал	*Heating*	32 814.4	40 089.2	122.2
Тээвэр шатахууны зардал	*Fuel and transportation*	10 870.1	14 408.5	132.6
Шуудан холбооны зардал	*Communication*	2 336.2	2 653.4	113.6
Цэвэр бохир усны зардал	*Water*	5 448.6	6 460.6	118.6
Эд хогшил авах зардал	*Purchase of stationery, effects*	2 695.2	3 716.2	137.9
Нормын хувцас, зөөлөн эдлэл авах зардал	*Purchase of uniforms and special clothes*	3 968.6	5 285.9	133.2
Хоолны зардал	*Food*	24 375.1	28 465.5	116.8
Эмийн зардал	*Medicine*	20 156.0	23 136.6	114.8
Урсгал засвар	*Repair*	3 370.9	4 492.0	133.3
Байрны түрээс	*Rent*	1 848.9	2 720.8	147.2
Бараа, үйлчилгээний бусад зардал	*Others*	73 296.3	90 792.5	123.9
Зээлийн үйлчилгээний төлбөр	*Interest payments*	28 396.8	20 703.0	72.9
Гадаад зээлийн хүү	*External*	12 713.4	12 399.5	97.5
Банкны зээл болон бондын хүү	*Other domestic*	15 683.4	8 303.6	52.9
Татаас ба шилжүүлэг	*Subsidies and transfers*	231 129.0	262 858.5	113.7
Татаас	*Subsidies to public enterprises*	101 897.3	135 002.2	132.5
Эрчим хүчний	*Energy*	24 887.9	22 141.9	89.0
Хотын нийтийн тээврийн	*Public transportation*	456.5	17 240.7	3 776.7
Бусад шилжүүлэг	*Other Subsides*	76 552.9	95 361.0	124.6
Хувийн хэвшлийн байгууллагад үйлдвэрлэл нэмэгдүүлэх зорилгоор олгох татаас, тусламж	*Subsides to enterprise for increasing production*	-	258.5	-
Орон нутгийн төсөвт өгөх санхүүгийн дэмжлэг	*To local government*	9 812.7	15 497.8	157.9
Төсөв хоорондын бусад шилжүүлэг	*Other intergovernmental transfers*	10.0	7.5	75.0
Бусад урсгал шилжүүлгүүд	*Other current transfers*	43 259.9	69 657.7	161.0
Нийгмийн даатгалын зарлага	*Social security fund*	-	7.7	-
Халамжийн сангийн зарлага	*Social assistance fund*	42 331.8	56 228.2	132.8
Нөхөн олговор	*Reimbursement*	27.7	22.4	80.9
Хэлмэгдэгсэдийн нөхөн олговор	*Repression reimbursement*	40.9	32.8	80.2
Бусад урсгал шилжүүлэг	*Other current transfers*	859.6	13 366.7	1 555.0
Бусад шилжүүлэг	*Other transfers*	75 434.2	41 929.1	55.6
Олон улсын байгууллагын гишүүний	*To international organizations*	714.8	764.2	106.9
ХӨРӨНГИЙН ЗАРДАЛ	*CAPITAL EXPENDITURE*	159 151.3	234 877.4	147.6
Дотоод эх үүсвэрээр	*From domestic sources*	157 891.1	230 388.3	145.9
Хөрөнгө оруулалт	*Domestic investment*	140 136.4	202 768.1	144.7
Их засварын зардал	*Capital Repairs*	8 138.5	24 180.9	297.1
Авто замын сан	*Road Fund*	5 113.5	-	-
Геологи хайгуулын зардал	*Geological survey*	1 084.9	-	-
Ойжуулалт, байгаль орчны бусад арга хэмжээ	*Forest and other environment expenditure*	2 580.1	1 990.2	77.1
Улсын нөөц бүрдүүлэх зардал	*Commodity stocks*	837.8	1 449.0	173.0
Гадаад эх үүсвэрээр	*Foreign financed*	1 260.2	4 489.2	356.2
ЦЭВЭР ЗЭЭЛ	*NET LENDING*	133 664.8	64 188.2	48.0
Гадаад зээлээр санхүүжих төсөл	*On-lent foreign project loans*	18 764.4	5 922.4	31.6
Банкин дахь мөнгөн хадгаламжинд баталгаа гаргах	*On guarantee for savings in the bank*	100 000.0	-	-
Эргэж төлөгдөх цэвэр зээл	*Other lending minus repayments*	14 900.4	58 265.8	391.0

1.7 УЛСЫН ТӨСВИЙН АЛДАГДЛЫГ САНХҮҮЖҮҮЛЭХ ЭХ ҮҮСВЭРИЙН ГҮЙЦЭТГЭЛ, жил бүрийн эхний хагас жилийн байдлаар, оны үнээр
ACTUAL SOURCES TO FINANCING CENTRAL GOVERNMENT DEFICIT, as first half of selected years, at current prices

сая төг *mln.tog*

Эх үүсвэр	*Sources*	2010 I-VI	2011 I-VI	2011 I-VI / 2010 I-VI %
АЛДАГДЛЫГ САНХҮҮЖҮҮЛЭХ ЭХ ҮҮСВЭР	***FINANCING SOURCE FOR BUDGET DEFICIT***	**75 829.7**	**-105 408.4**	**-**
Харилцах болон хадгаламжийн дансны цэвэр өөрчлөлт	*Current account and deposit account(net)*	33 994.4	-138 132.2	-
МУХС-аас улсын төсөвт шилжүүлэх	*MDF to Central Gov't*	134 141.3	-	-
Засгийн газрын бонд	*Gov't bonds*	-86 018.5	16 000.0	-
Засгийн газрын зээл	*Gov't credit*	-6 787.5	16 723.8	-
Өмч хувьчлал	*Privatization*	500.0	-	-

1.8 ОРОН НУТГИЙН ТӨСВИЙН ЗАРЛАГЫН ГҮЙЦЭТГЭЛ, жил бүрийн эхний хагас жилийн байдлаар, оны үнээр
ACTUAL EXPENDITURE OF LOCAL GOVERNMENT, as first half of selected years, at current prices

сая төг *mln. tog.*

Зарлагын төрөл	*Types of expenditure*	2010 I-VI	2011 I-VI	2011 I-VI / 2010 I-VI %
НИЙТ ЗАРЛАГА	***TOTAL EXPENDITURE***	**133 401.7**	**176 939.1**	**132.6**
УРСГАЛ ЗАРДАЛ	*CURRENT EXPENDITURE*	120 495.1	130 969.0	108.7
Бараа, үйлчилгээний зардал	*Goods and services*	52 694.7	78 450.7	148.9
Цалин, хөлс	*Wages and salaries*	24 076.9	33 560.0	139.4
Нийгмийн даатгалын шимтгэл	*Social security contributions*	2 573.8	3 621.5	140.7
Бараа, үйлчилгээний бусад зардал	*Purchase of goods and services*	26 044.1	41 269.2	158.5
Гэрэл цахилгааны зардал	*Electricity*	762.6	971.8	127.4
Түлш халаалтын зардал	*Heating*	2 879.5	3 383.3	117.5
Тээвэр шатахууны зардал	*Fuel and transportation*	2 552.9	3 077.2	120.5
Шуудан холбооны зардал	*Communication*	606.3	704.0	116.1
Цэвэр бохир усны зардал	*Water*	270.4	276.8	102.4
Эд хогшил авах зардал	*Purchase of stationery, effects*	519.7	769.9	148.1
Нормын хувцас, зөөлөн эдлэл авах зардал	*Purchase of uniforms and special clothes*	73.5	62.1	84.5
Хоолны зардал	*Food*	77.8	79.7	102.4
Эмийн зардал	*Medicine*	1.2	1.7	142.8
Урсгал засвар	*Repair*	659.4	802.1	121.6
Байрны түрээс	*Rent*	58.3	195.9	336.1
Бараа, үйлчилгээний бусад зардал	*Others*	17 582.6	30 944.8	176.0
Татаас ба шилжүүлэг	*Subsidies and transfers*	67 800.4	52 518.3	77.5
Татаас	*Subsidies to public enterprises*	15 150.0	973.9	6.4
Эрчим хүчний	*Energy*	254.2	414.9	163.2
Хотын нийтийн тээврийн	*Public transportation*	14 895.8	-	-
Бусад шилжүүлэг	*Other Subsides*	-	559.0	-
Төсөв хоорондын бусад шилжүүлэг	*Other intergovernmental transfers*	49 420.5	48 580.8	98.3
Бусад урсгал шилжүүлгүүд	*Other current transfers*	-	1 973.7	-
Нөхөн олговор	*Reimbursement*	-	12.8	-
Бусад урсгал шилжүүлэг	*Other current transfers*	-	1 961.0	-
Бусад шилжүүлэг	*Other transfers*	3 118.0	689.9	22.1
Олон улсын байгууллагын	*To international organizations*	111.8	300.0	268.3
ХӨРӨНГИЙН ЗАРДАЛ	*CAPITAL EXPENDITURE*	12 906.6	45 970.1	356.2
Дотоод эх үүсвэрээр	*From domestic sources*	12 906.6	45 970.1	356.2
Хөрөнгө оруулалт	*Domestic investment*	11 706.6	40 814.8	348.6
Улсын нөөц бүрдүүлэх зардал	*Commodity stocks*	1 200.0	5 155.3	429.6

1.9 ОРОН НУТГИЙН ТӨСВИЙН АЛДАГДЛЫГ САНХҮҮЖҮҮЛЭХ ЭХ ҮҮСВЭРИЙН ГҮЙЦЭТГЭЛ, жил бүрийн эхний хагас жилийн байдлаар, оны үнээр
ACTUAL SOURCES TO FINANCING LOCAL GOVERNMENT DEFICIT, as first half of selected years, at current prices

сая төг *mln. tog.*

Эх үүсвэр	*Sources*	2010 I-VI	2011 I-VI	2011 I-VI / 2010 I-VI %
АЛДАГДЛЫГ САНХҮҮЖҮҮЛЭХ ЭХ ҮҮСВЭР	***FINANCING SOURCE FOR BUDGET DEFICIT***	**-22 183.3**	**-92 003.5**	**414.7**
Харилцах болон хадгаламжийн дансны цэвэр өөрчлөлт	*Current account and deposit account(net)*	-22 183.3	-92 003.5	414.7

1.10 ОРОН НУТГИЙН ТӨСВИЙН ОРЛОГЫН ГҮЙЦЭТГЭЛ, жил бүрийн эхний хагас жилийн байдлаар, оны үнээр, аймаг, нийслэлээр
ACTUAL REVENUE OF LOCAL GOVERNMENT, as first half of selected years, at current prices, by aimags and the Capital

сая төг *mln. tog.*

Аймаг, нийслэл *Aimags and the Capital*	Нийт орлого *Total revenue*		Орлого *Revenue*		Улсын төсвөөс олгож байгаа санхүүгийн дэмжлэг *Grants from Central Gov't*	
	2010 I-VI	2011 I-VI	2010 I-VI	2011 I-VI	2010 I-VI	2011 I-VI
БҮГД/*TOTAL*	**155 585.0**	**268 942.6**	**145 772.3**	**253 444.8**	**9 812.7**	**15 497.8**
		Баруун бүс		***Western region***		
Дүн/*Subtotal*	**11 182.3**	**17 427.4**	**7 227.3**	**10 488.6**	**3 955.0**	**6 938.8**
БӨ/*BO*	1 716.1	2 961.7	1 126.1	1 611.7	590.0	1 350.0
ГО/*GO*	2 604.5	3 457.7	2 335.7	3 346.6	268.8	111.1
ЗА/*ZA*	2 373.1	4 013.5	1 305.1	1 685.3	1 068.1	2 328.2
УВ/*UV*	2 430.0	3 994.3	1 117.9	1 536.2	1 312.1	2 458.1
ХО/*KHO*	2 058.6	3 000.3	1 342.6	2 308.8	716.0	691.5
		Хангайн бүс		***Khangai region***		
Дүн/*Subtotal*	**34 154.3**	**52 116.0**	**28 947.6**	**45 271.6**	**5 206.7**	**6 844.4**
АР/*AR*	2 244.2	4 121.3	1 283.2	1 859.5	961.0	2 261.8
БХ/*BKH*	2 725.4	4 115.5	1 365.4	1 832.9	1 360.0	2 282.6
БУ/*BU*	2 123.6	2 632.4	2 123.6	2 632.4	-	-
ОР/*OR*	21 375.3	34 578.5	21 375.3	34 578.5	-	-
ӨВ/*OV*	2 662.8	2 128.3	1 183.9	2 128.3	1 478.9	-
ХӨ/*KHS*	3 023.0	4 540.1	1 616.2	2 240.1	1 406.8	2 300.0
		Төвийн бүс		***Central region***		
Дүн/*Subtotal*	**31 638.5**	**79 997.1**	**30 987.4**	**78 282.5**	**651.0**	**1 714.6**
ГС/*GS*	1 028.3	1 103.0	1 028.3	904.4	-	198.6
ДА/*DA*	3 363.5	4 745.8	3 363.5	4 745.8	-	-
ДО/*DO*	3 223.5	7 704.8	3 223.5	7 704.8	-	-
ДУ/*DU*	1 643.2	3 018.0	992.2	1 502.0	651.0	1 516.0
ӨМ/*OM*	12 657.0	53 464.3	12 657.0	53 464.3	-	-
СЭ/*SE*	6 613.3	5 501.6	6 613.3	5 501.6	-	-
ТӨ/*TO*	3 109.7	4 459.6	3 109.7	4 459.6	-	-
		Зүүн бүс		***Eastern region***		
Дүн/*Subtotal*	**8 682.1**	**11 000.4**	**8 682.1**	**11 000.4**	**-**	**-**
ДД/*DD*	1 895.2	3 536.5	1 895.2	3 536.5	-	-
СҮ/*SU*	4 440.6	3 943.7	4 440.6	3 943.7	-	-
ХЭ/*KHE*	2 346.2	3 520.1	2 346.2	3 520.1	-	-
		Улаанбаатар		***Ulaanbaatar***		
Дүн/*Subtotal*	**69 928.0**	**108 401.6**	**69 928.0**	**108 401.6**	**-**	**-**
УБ/*UB*	69 928.0	108 401.6	69 928.0	108 401.6	-	-

1.11 ОРОН НУТГИЙН ТӨСВИЙН ЗАРЛАГЫН ГҮЙЦЭТГЭЛ, жил бүрийн эхний хагас жилийн байдлаар, оны үнээр, аймаг, нийслэлээр
ACTUAL EXPENDITURE OF LOCAL GOVERNMENT, as first half of selected years, at current prices, by aimags and the Capital

сая төг *mln. tog.*

Аймаг, нийслэл *Aimags and the Capital*	Нийт зарлага *Total expenditure*		Орон нутгийн төсвийн зарлага *Local government expenditure*		Орон нутгийн төсвөөс улсын төсөвт төвлөрүүлэх орлого *Grants to Central Gov't*	
	2010 I-VI	2011 I-VI	2010 I-VI	2011 I-VI	2010 I-VI	2011 I-VI
БҮГД/*TOTAL*	**133 401.7**	**176 939.1**	**83 981.2**	**128 358.3**	**49 420.5**	**48 580.8**
		Баруун бүс		***Western region***		
Дүн/*Subtotal*	**11 079.2**	**16 738.5**	**11 079.2**	**16 738.5**	**-**	**-**
БӨ/*BO*	2 055.3	2 853.7	2 055.3	2 853.7	-	-
ГО/*GO*	1 908.3	3 251.3	1 908.3	3 251.3	-	-
ЗА/*ZA*	2 508.3	3 843.9	2 508.3	3 843.9	-	-
УВ/*UV*	1 991.7	3 475.2	1 991.7	3 475.2	-	-
ХО/*KHO*	2 615.7	3 314.5	2 615.7	3 314.5	-	-
		Хангайн бүс		***Khangai region***		
Дүн/*Subtotal*	**29 306.6**	**40 565.3**	**14 306.6**	**20 765.3**	**15 000.0**	**19 800.0**
АР/*AR*	1 981.1	3 039.6	1 981.1	3 039.6	-	-
БХ/*BKH*	2 506.9	3 550.4	2 506.9	3 550.4	-	-
БУ/*BU*	1 885.7	2 510.7	1 885.7	2 510.7	-	-
ОР/*OR*	17 749.2	23 980.7	2 749.2	4 180.7	15 000.0	19 800.0
ӨВ/*OV*	2 518.5	3 828.8	2 518.5	3 828.8	-	-
ХӨ/*KHS*	2 665.1	3 655.0	2 665.1	3 655.0	-	-
		Төвийн бүс		***Central region***		
Дүн/*Subtotal*	**25 323.4**	**50 863.3**	**14 573.9**	**33 590.5**	**10 749.5**	**17 272.8**
ГС/*GS*	735.4	1 404.6	715.8	1 404.6	19.6	-
ДА/*DA*	2 727.5	4 292.7	1 496.1	3 655.9	1 231.5	636.8
ДО/*DO*	2 558.1	3 611.6	1 658.1	2 711.6	900.0	900.0
ДУ/*DU*	1 478.7	2 369.0	1 478.7	2 369.0	-	-
ӨМ/*OM*	10 321.9	27 795.7	2 821.9	12 909.7	7 500.0	14 886.0
СЭ/*SE*	4 758.7	6 048.1	3 660.3	5 198.1	1 098.4	850.0
ТӨ/*TO*	2 743.0	5 341.5	2 743.0	5 341.5	-	-
		Зүүн бүс		***Eastern region***		
Дүн/*Subtotal*	**7 329.8**	**10 003.5**	**7 158.7**	**9 695.5**	**171.1**	**308.0**
ДД/*DD*	1 776.2	2 808.0	1 776.2	2 608.0	-	200.0
СҮ/*SU*	3 094.8	4 221.5	3 094.8	4 221.5	-	-
ХЭ/*KHE*	2 458.8	2 974.1	2 287.7	2 866.1	171.1	108.0
		Улаанбаатар		***Ulaanbaatar***		
Дүн/*Subtotal*	**60 362.7**	**58 768.5**	**36 862.7**	**47 568.5**	**23 500.0**	**11 200.0**
УБ/*UB*	60 362.7	58 768.5	36 862.7	47 568.5	23 500.0	11 200.0

Монгол Улсын Үндэсний Статистикийн Хороонд хэвлэв.
Printed by the National Statistical Office of Mongolia.

Хаяг :	*Address :*
Засгийн Газрын III байр, Өрөө-113	*Government Building III, Room-113*
Улаанбаатар - 20а, Монгол Улс	*Ulaanbaatar - 20a, Mongolia*
Интернет: http://www.nso.mn	*Internet: http://www.nso.mn*
E-mail: information@nso.mn	*E-mail: information@nso.mn*
nso@magicnet.mn	*nso@magicnet.mn*
Факс: (976-11)-324518	*Fax: (976-11)-324518*
Утас: 322424, 326414	*Phone: 322424, 326414*