МОНГОЛ УЛСЫН
ҮНДЭСНИЙ СТАТИСТИКИЙН ХОРОО
NATIONAL STATISTICAL OFFICE OF MONGOLIA

СТАТИСТИКИЙН БЮЛЛЕТЕНЬ
BULLETIN OF STATISTICS

2010/10

ГАРЧИГ
CONTENTS

Ерөнхий тэмдэглэл
General notes 3

Аргачлалын тайлбар
Methodological notes....4

Товч танилцуулга
Introduction....10

Үндсэн үзүүлэлтүүд
Main indicators....17

I. Хөдөлмөр
Labour....18

II. Нийгмийн даатгал, нийгмийн халамж
Social insurance and social welfare....24

III. Эрүүл мэнд
Health....26

IV. Гэмт хэрэг
Crime....30

V. Үнэ
Prices.... 34

VI. Мөнгө, зээл, үнэт цаасны зах зээл
Money, loan, stock market....45

VII. Улсын төсөв
State budget.... 52

VIII. Гадаад худалдаа
External trade.... 54

IX. Хөдөө аж ахуй
Agriculture.... 66

X. Аж үйлдвэр
Industry.... 71

XI. Их барилга
Construction 77

XII. Дотоод худалдаа
Domestic trade 78

XIII. Тээвэр
Transport 79

XIV. Нийтийн хоол, зочид буудал
Restaurants and hotels 80

XV. Даатгал
Insurance 82

XVI. Цаг уур, агаарын бохирдолт
Meteorology and air pollution.... 83

Хавсралт
Appendix 85

Ерөнхий тэмдэглэл

I. Товчилсон тэмдэглэгээ:

АР	Архангай
БӨ	Баян-Өлгий
БХ	Баянхонгор
БУ	Булган
ГО	Говь-Алтай
ДО	Дорноговь
ДД	Дорнод
ДУ	Дундговь
ЗА	Завхан
ӨВ	Өвөрхангай
ӨМ	Өмнөговь
СҮ	Сүхбаатар
СЭ	Сэлэнгэ
ТӨ	Төв
УВ	Увс
ХО	Ховд
ХӨ	Хөвсгөл
ХЭ	Хэнтий
ДА	Дархан-Уул
УБ	Улаанбаатар
ОР	Орхон
ГС	Говьсүмбэр

II. Саруудыг ром тоогоор тэмдэглэв (I, II, III, IV, V... г.м)
I-XII жилийн эхний тухайн сарыг оруулсан өсөн нэмэгдэх дүнг харуулав.

1990-1995; 1990-1997 тухайн хугацааны жилийн дундаж үзүүлэлт болно.

III. Дараах тэмдэглэлүүдийг ашиглав:

... мэдээлэл байхгүй
0.0 маш бага тоо
- гүйцэтгэл байхгүй.

"Үүнээс" гэдгийг харуулах бөгөөд зарим тохиолдолд тухайн үзүүлэлтийн бүрэлдэхүүн хэсгүүдийн нийлбэр нэгдсэн дүнтэй тэнцэхгүй байж болно.

IV. Орон дэвшүүлэлтээс хамаарч зарим үзүүлэлтийн нийлбэр нь дүнтэйгээ, бүтцийг хувиар илэрхийлэхэд 100 хувиас бага зэрэг зөрөх тохиолдол байж болно.

General notes

I. Abbreviations:

AR	*Arkhangai*
BO	*Bayan-Olgii*
BKH	*Bayankhongor*
BU	*Bulgan*
GO	*Govi-Altai*
DO	*Dornogovi*
DD	*Dornod*
DU	*Dundgovi*
ZA	*Zavkhan*
OV	*Ovorkhangai*
OM	*Omnogovi*
SU	*Sukhbaatar*
SE	*Selenge*
TO	*Tov*
UV	*Uvs*
KHO	*Khovd*
KHS	*Khovsgol*
KHE	*Khentii*
DA	*Darkhan-Uul*
UB	*Ulaanbaatar*
OR	*Orkhon*
GS	*Govisumber*

***II**. Months have been shown by the Roman numerals (I, II, III, IV, V, etc).*
I-XII shows the accumulated data from the beginning of the year including the particular month.

1990-1995; 1990-1997 annual average for this particular time period.

***III**. The following symbols were used:*

... *data are not available*
0.0 *the amount is nil or negligible*
- *no execution.*

Shows the term "of which" and in some cases it indicates not all elements of sum are given.

***IV**. Due to the rounding figures (composition) may not add up to the total and 100 percentage.*

Аргачлалын тайлбар
Хөдөлмөр

Эдийн засгийн идэвхтэй хүн ам (ажиллах хүч)”-д Үндэсний тооцооны системийн хүрээнд, тухайн цаг хугацаанд бүтээгдэхүүн үйлдвэрлэх, үйлчилгээ үзүүлэхэд ажиллах хүчээ нийлүүлж байгаа ажиллагч, нийлүүлэхэд бэлэн байгаа ажилгүй иргэдийг хамруулна. Эдийн засгийн идэвхтэй хүн ам (ажиллах хүч)-ыг эдийн засгийн байнгын идэвхтэй хүн ам, эдийн засгийн тухайн үеийн идэвхтэй хүн ам гэж хоёр ангилна.

Ажилгүй иргэнд тухайн хугацаанд ажилгүй байсан, ажил хийхэд бэлэн, ажил идэвхтэй хайж байгаа хөдөлмөрийн насны, хөдөлмөрийн чадвартай иргэнийг хамруулна.

Нийгмийн даатгал, нийгмийн халамж

Нийгмийн даатгал нь иргэн болон төр, аж ахуйн нэгж, байгууллагаас зохих журмын дагуу шимтгэл төлж, нийгмийн даатгалын сан бүрдүүлэх, даатгуулагч өндөр наслах, хөдөлмөрийн чадвараа алдах, өвчлөх, ажилгүй болоход өөрт нь, тэрчлэн даатгуулагч нас барахад түүний асрамжид байсан хүмүүст хууль тогтоомжид заасан тэтгэвэр, тэтгэмж, төлбөр өгөх агуулга бүхий нийгэм, эдийн засгийн арга хэмжээ мөн. Нийгмийн даатгал нь тэтгэврийн, тэтгэмжийн, эрүүл мэндийн, үйлдвэрлэлийн осол, мэргэжлээс шалтгаалсан өвчний, ажилгүйдлийн даатгал гэсэн төрлөөс бүрдэнэ.

Нийгмийн халамжийн дэмжлэг туслалцаа шаардлагатай хүнд хуульд заасан тэтгэвэр, нөхцөлт мөнгөн тэтгэмж олгох, олон нийтийн оролцоонд түшиглэсэн халамжийн болон төрөлжсөн асрамжийн үйлчилгээ үзүүлэх үйл ажиллагааг “нийгмийн халамж” гэнэ.

Нийгмийн даатгал, халамжийн мэдээг 2009 оны 4 дүгээр сараас эхлэн сар бүр гаргаж байна.

Эрүүл мэнд

Methodological notes

Labour

The economically active population (Labor Force) comprising all persons of either sex who furnish the supply of labour for the production of economic goods and services (employed and unemployed, including those seeking work), as defined by the System of National Accounts (SNA), during a specified time reference period. Economically active population is divided into “usually active” or “currently active” during a specified time-reference period.

Unemployed is a citizen of labour age, with full work abilities, who was for a while unemployed, ready to work and actively looking for a job.

Social insurance and social welfare

The social insurance is a socio-economic measure to provide pensions, benefits or payments prescribed in the legislation to the insured person in contingencies of retirement, disability, sickness and unemployment, as well as his/ or her dependents in case of the insured person’s death, having established a Social Insurance Fund through contributions payable by individuals. The social insurance shall consist of the branches as 1/ pension insurance, 2/ benefits insurance, 3/ health insurance, 4/ insurance against employment injury and occupational diseases, 5/ unemployment insurance.

The social welfare is a measure to provide pensions, conditioned cash benefits and community based welfare and specialized care or nursing prescribed in the legislation to the person who needs social welfare supports.

Data on social insurance and welfare is published monthly basis starting from April 2009.

Health

Эрүүл мэндийн сарын мэдээг Засгийн газрын хэрэгжүүлэгч агентлаг Эрүүл мэндийн газар аймаг нийслэлийн харъяа нэгжүүдээсээ авч нэгтгэн Үндэсний статистикийн хороонд (ҮСХ)-нд ирүүлдэг.

1 хүртэлх насны хүүхдийн эндэгдэл (1000 амьд төрөлтөд ногдох), 1-5 хүртэлх насны хүүхдийн эндэгдэл (1000 амьд төрөлтөд ногдох), халдварт өвчнөөр өвчлөгчдийн тоо, өвчний ангиллаар, эмчлүүлсэн болон нас барсан хүний тоог бүсээр гаргаж тооцож оруулсан болно.

Нялхсын эндэгдэл (1 хүртэлх насны 1000 хүүхдэд ногдох)-ыг 1 хүртэлх насандаа эндсэн хүүхдийн тоог дээрх хугацаанд амьд төрсөн хүүхдийн тоонд харьцуулж тодорхойлдог.

1-5 хүртэлх насны хүүхдийн эндэгдэл (1-5 хүртэлх насны 1000 хүүхдэд ногдох)-ыг 1-5 хүртэлх насандаа эндсэн хүүхдийн тоог дээрх хугацаанд амьд төрсөн хүүхдийн тоонд харьцуулж тодорхойлдог.

Monthly health statistics are compiled through local units of Health Department, an Implementing Agency of the Government of Mongolia and received by the NSO of Mongolia.

The mortality rate /infant mortality rate/ among children up to 1 year old in every 1000 live birth, child mortality rate aged between 1-5 years old in every 1000 live births, a number of people infected by contagious disease, a classification of diseases, and a number of cured people and deaths are calculated by regions.

The infant mortality rate (infants under age one year per 1000 live births) is estimated as a ratio of the number of deaths of infants under 1 year to the number of alive births during a particular period of time.

The under 1-5 mortality rate (under 1-5 age one year per 1000 live births) is estimated as a ratio of the number of deaths of under 1-5 year to the number of alive births during a particular period time.

Гэмт хэрэг

Эрүүгийн хуульд эрүүгийн хариуцлага хүлээлгэхээр заасан, нийгэмд аюултай гэм буруутай үйлдэл, эс үйлдэхүйг гэмт хэрэг гэнэ. Гэмт хэргийн мэдээллийн эх үүсвэр Цагдаагийн ерөнхий газрын сар бүрийн мэдээ юм.

Гэмт хэргийн нийгмийн аюулын шинж чанар, хэр хэмжээ, оногдуулж болох ялын хүнд, хөнгөнийг харгалзан гэмт хэргийг хөнгөн, хүндэвтэр, хүнд, онц хүнд гэж ангилна.

Эрүүгийн хууль шинэчлэгдсэнтэй холбогдон улсын хэмжээнд бүртгэгдсэн гэмт хэргийн нэр төрөл урьдынхаас нэлээд өөрчлөгдсөн.

-Хүний амь бие, эрүүл мэндийн эсрэг гэмт хэрэгт бусдыг амиа хорлоход хүргэх, иргэдийн эрх чөлөө, эрүүл мэндийн эсрэг гэмт хэрэг болон хүнийг санаатай алах, болгоомжгүйгээс алах хэргийг нэгтгэн оруулсан.

-Хүүхэд гэр бүл, нийгмийн ёс суртахууны эсрэг гэмт хэрэгт хүчингийн

Crime

Culpable acts and omissions subject to the criminal liability specified in the Criminal Code which are socially dangerous shall be recognized crimes. Crime data source is monthly report of General Police Department.

Crimes shall be classified as follows according to the nature and degree of their social danger and gravity of the punishment to be imposed minor, less serious, serious and grave.

The Crime indicators have been innovated and enriched in connection with change of Criminal Law.

- Indicators like crime against human life, health, crime to cause others to commit suicide, violent crime such as attempted and negligent murder are being compiled in the bulletin;

- Rape crime was included to the crime against children, family and social morality;

хэргийг оруулсан.

-Өмчлөх эрхийн эсрэг гэмт хэрэгт бусдын эд хөрөнгийг хулгайлах, бусдын эд хөрөнгийг булаах, бусдын эд хөрөнгийг дээрэмдэх, бусдын эд хөрөнгийг залилан мэхэлж авах, бусдын эд хөрөнгийг завших, үрэгдүүлэх гэмт хэргийг хамруулсан.

-Байгаль хамгаалах журмын эсрэг гэмт хэрэгт гал түймрийн хэргийг хамруулсан.

-Нийгмийн аюулгүй байдлын эсрэг гэмт хэрэгт танхайн гэмт хэргийг оруулсан.

18 ба түүнээс дээш насны 10000 хүнд ногдох бүртгэгдсэн гэмт хэргийн тоог гаргахдаа нийт бүртгэгдсэн гэмт хэргийн тоог оны эхний 18 ба түүнээс дээш насны хүн амд харьцуулан тооцно.

Үнэ

Хэрэглээний үнийн индекс (ХҮИ) гэдэг нь өрх орлогоороо өөрсдийн хэрэгцээнд худалдан авсан, үйлчлүүлсэн хамгийн чухал эн тэргүүний нийтлэг хэрэгцээтэй бараа, үйлчилгээний үнийн өөрчлөлтийг тэдгээрийн хэрэглээний зардалд эзлэх хувиар жигнэсэн дундаж юм.

Үндэсний статистикийн хороо нь хэрэглээний үнийн улсын индексийг Улаанбаатар хотын ХҮИ-ээр тооцож байсан аргачлалаа шинэчилж 2008 оны 1 дүгээр сараас олон улсын нийтлэг арга зүйн дагуу хэрэглээний үнийн улсын индексийг аймаг, нийслэлийн өрхийн 2005 оны хэрэглээний зардлаар жигнэсэн дундаж үзүүлэлтээр тооцох аргачлалд шилжсэн.

Аймгийн төв, нийслэлийн захуудад борлогдож байгаа хөдөө аж ахуйн гаралтай хүнсний бүтээгдэхүүн, ноос, ноолуур, арьс шир зэрэг зарим бүтээгдэхүүний зах зээлийн дундаж үнийг харуулав.

Мөнгө, зээл, үнэт цаасны зах зээл

Гүйлгээнд байгаа бэлэн мөнгөнд банкнаас гадуурх мөнгө, банкны касс дахь бэлэн мөнгийг оруулна.

Мөнгө М1-д улсын болон хувийн секторын харилцах дансан дахь мөнгө, иргэдийн хугацаагүй хадгаламж, банкны гадуурх бэлэн мөнгийг хамруулна.

- Crime against ownership right includes theft of property, robbery, snatch away others property, deceiving to obtain others property, illegally misuse others property and wasting;

- Arson was included to crime against environmental protection.

- Indecent assault was added to crime against social safety.

The number of committed offences per 10000 population aged 18 and over is a quotient of the number of crimes and number of people aged 18 and over at the beginning of the year.

Prices

The consumer price index is a weighted average by consumption expenditure distribution of prices of various goods and services purchased by the households for its own consumption.

Since January 2008 having revised its methodology for CPI by which CPI for Ulaanbaatar city was taken a national CPI, the National Statistics Committee has moved to the international methodology by which the national CPI is estimated on the basis of weighted average for 2005 HIES consumption expenditure of aimags and the Capital city.

The average market prices of agricultural foodstuff, wool, hide & skin at aimags centers & the capital city were shown.

Money, loan, stock market

Currency in circulation includes the population and commercial banks cash and currency outside the banks.

Money M1 includes public and private sector's bank account currency, population demand deposits and currency outside the banks.

Мөнгө M2 бол Мөнгө M1 болон бараг мөнгөний нийлбэр юм. Бараг мөнгөнд иргэд, байгууллагуудын хугацаатай хадгаламжууд, гадаад валютын хадгаламжийг хамруулна.

Үнэт цаасны тухайн сарын арилжаанд хамгийн их гүйлгээтэй байсан компанийн хувьцааг идэвхтэй хувьцаа гэж үздэг.

Money M2 is a sum of money M1 and Quasi money. Quasi money consists of the time saving deposits of individuals and enterprises as wellas foreign currency deposits.

An active stock in a particular month is considered as the stock of companies with predominated trading.

Монгол Улсын нэгдсэн төсөв

Төсвийн орлого, зарлагын тооцоог Олон Улсын Валютын Сангийн стандарт ангиллаар 1995 оны 10-р сараас эхлэн жил бүр гаргаж байна.

Монгол Улсын нэгдсэн төсвийн орлого, зарлага нь улсын төсвийн болон орон нутгийн төсвийн орлого, зарлагаас бүрдэнэ.

Улсын нэгдсэн төсвийн орлого, зарлагын мэдээг Сангийн яам, аймаг, нийслэлийн харъяа нэгжүүдээсээ авч нэгтгэн Үндэсний Статистикийн хороо (ҮСХ)-нд ирүүлдэг.

Улсын нэгдсэн төсвийн орлого, зарлагын дүнд Засгийн газрын тусгай зориулалтын гэж нэрлэдэг Тэтгэврийн, Нийгмийн халамжийн, Замын, Өмч хувьчлалын сангуудын орлого, зарлагыг оруулсан.

General government budget

Since October 1995, the budget revenue and expenditure has been compiled according to the International Monetary Fund standard classifications.

The Mongolian General government budget revenue and expenditure consists of the central and local budget revenue and expenditure.

The Ministry of Finance collect and aggregate the General government budget revenue and expenditure data from it’s department and offices that are under the jurisdiction of the ministry and forward the data to the National Statistical Office (NSO).

State budget revenue and expenditure includes revenue and expenditure of Government Special funds for Pension, Social Security, Roads, and Privatization.

Гадаад худалдаа

ҮСХ-ны дарга, Сангийн сайд, Гаалийн Ерөнхий Газрын даргын 2009 оны 2 дугаар сарын 17-ны өдрийн хамтарсан тушаалаар “Гадаад худалдааны барааны статистикийн үзүүлэлтийг тооцох аргачлал”-ыг шинэчлэн баталж мөрдүүлсэн. Шинэчлэгдсэн аргачлалын дагуу гадаад худалдааны барааны статистикийн мэдээллийг тооцож байна. Мөн өмнөх оны гүйцэтгэлүүдийг шинэчилсэн аргачлалын дагуу тооцлоо.

Монгол Улсын Гаалийн Ерөнхий газрын статистикийн мэдээг үндэслэн тус бүлгийн хүснэгтүүдийг боловсруулав.

External trade

On 17th February of 2009, the chairman of NSO, the Minister of Finance and the director of Customs General Administration approved "Methodology of calculating indicators of merchandise trade statistics". According to this new methodology and its amendments, estimates of previous years have changed.

The table of this chapter were developed on the basis of the statistical reports from the Customs General Administration of Mongolia.

Дэлхийн худалдааны байгууллагаас боловсруулсан “Барааг тодорхойлох, кодлох уялдуулсан систем”-ийн ангиллын дагуу барааны бүлэг, нэр төрлийг авсан болно. С.И.Ф нөхцлийн үнээр импортын барааг үнэлэх бөгөөд энэ нь худалдан авагч орны хил хүртэлх тээвэр болон даатгалын, гаалийн хураамж зэрэг зардлуудыг экспортлогч хариуцна гэсэн үг.

The commodities were classified according to the Harmonized System developed by the World Trade Organization. The price of import goods is defined by the CIF condition which means that exporter has to bear costs of transportation and insurance till purchaser's country border as well as customs tax.

Аж үйлдвэр

Industry

Аж ахуйн нэгжүүдийг эдийн засгийн үйл ажиллагаагаар ангилахдаа НҮБ-ын эдийн засгийн үйл ажиллагааны Олон улсын стандарт ангиллыг мөрдөж байна.

Аж үйлдвэрийн борлуулсан бүтээгдэхүүн нь аж ахуйн нэгж байгууллагын тайлангийн хугацаанд худалдсан буюу гадагш гүйцэтгэсэн ажил, үйлчилгээний хэмжээ юм.

Аж үйлдвэрийн нийт бүтээгдэхүүний өсөлтийг тооцохдоо гол нэр төрлийн бүтээгдэхүүнийг 2005 оны зэрэгцүүлэх үнээр үнэлж тодорхойлсон болно.

Гол нэр төрлийн бүтээгдэхүүний үйлдвэрлэл нь тухайн бүтээгдэхүүний үйлдвэрлэлийн биет хэмжээг харуулна.

Classification by the kind of economic activities is based on the ISIC (International Standard Industrial Classification) of United Nation.

The value of total industrial sale is value of sales, completed work and services of business entities during the particular period.

The growth of the industrial production was estimated on the basis of constant price of 2005 for the main commodities.

Data on production of the main industrial commodities shows a physical quantity of the particular produced goods.

Аюулт үзэгдэл, осол

Hazardous phenomena and disasters

Аюулт үзэгдэл, осол, гамшгийн хувьд “Гамшгаас хамгаалах тухай” Монгол улсын хуульд заасан ойлголт, тодорхойлолтыг баримталж байна.

Гамшиг гэж аюулт үзэгдэл, техникийн холбогдолтой осол, алан хядах ажиллагаа, дэлбэрэлтийн улмаас олон хүний эрүүл мэнд, амь нас хохирох, мал, амьтан олноор хорогдох, эд хөрөнгө, хүрээлэн байгаа орчинд улс, орон нутгийн дотоод нөөц боломжоос давсан хохирол учрахыг хэлнэ.

Аюулт үзэгдэл гэж хүчтэй цасан болон шороон шуурга, ган, зуд, үер, газар хөдлөлт, цөлжилт болох, гал түймэр, хүн, мал, амьтны болон ургамлын гоц халдварт өвчин гарах, хортон мэрэгчид тархах зэргийг хамруулан ойлгоно.

For terms, namely hazardous phenomena, disasters, and accidents, concepts and definitions set out in the Law on Disaster Protection of Mongolia are followed.

Disasters mean loss of many human lives and livestock, immense damage to property and environment that exceeds national and local resources and capacity due to hazardous phenomena, major technological accidents, and terrorist acts or explosion.

Hazardous phenomena mean severe snow, dust storm, drought, dzud, flood, earthquake, desertification, fire, epidemic, epizootic, hazardous vegetative diseases or spreading detrimental rodents.

Техникийн холбогдолтой осол гэж үйлдвэрлэл, технологийн горим зөрчигдсөнөөс тоног төхөөрөмж, барилга байгууламж, шугам, сүлжээ эвдрэх, тээврийн хэрэгсэл осолдох сүйрэх, цацраг идэвхт болон химийн хорт бодис алдагдах зэргийг хамруулан ойлгоно.

Major technological accidents mean destruction of factories, buildings, communication or roads, accidents of transportation facilities or leakage of radioactive and hazardous chemical substances caused by violation of technological procedures.

Монгол улсын нийгэм, эдийн засгийн байдал (2010 оны эхний 10 сарын байдлаар)

I. Нийгмийн үзүүлэлт

Улсын хэмжээнд амьд төрсөн хүүхдийн тоо 2010 оны эхний 10 сарын байдлаар 55453 болж, өмнөх оны мөн үеийнхээс 2236 хүүхдээр, 55244 эх амаржиж, 2246 эхээр буюу 3.9 хувиар тус тус буурчээ.

Улсын хэмжээгээр энэ оны эхний 10 сард 292 хүүхэд 1-5 хүртэлх насандаа эндсэн нь өмнөх оны мөн үеийнхээс 101 хүүхэд буюу 52.9 хувиар нэмэгдсэн бол нэг хүртэлх насандаа 1083 хүүхэд эндэж, 39 хүүхэд буюу 3.5 хувь, 21 эх эндэж, 17 эх буюу 44.7 хувиар тус тус буурчээ.

Аймаг, нийслэлийн хөдөлмөр, халамжийн үйлчилгээний хэлтэс (ХХҮХ)-т бүртгэлтэй, ажил идэвхтэй хайж байгаа ажилгүй иргэдийн тоо 2010 оны 10 дугаар сарын эцэст 40316 болж, өмнөх оны мөн үеийнхээс 711 хүнээр буюу 1.8 хувиар өсчээ. Бүртгэлтэй ажилгүй иргэдийн тоо өмнөх оны мөн үеийнхээс Дорнод (238 хүн), Хэнтий (267 хүн), Дундговь (280 хүн), Ховд (292 хүн), Архангай (306 хүн), Төв (314 хүн), Дорноговь (348 хүн), Завхан аймагт (947 хүн) нэмэгдсэн нь ажилгүй нийт иргэдийн тооны өсөлтөнд голлон нөлөөлжээ.

Улсын нийгмийн даатгалын ерөнхий газрын мэдээгээр нийгмийн даатгалд 2010 оны эхний 10 сард 532.0 мян. хүн шимтгэл төлөгч, даатгуулагчаар бүртгэгдсэний 329.3 мянга буюу 61.9 хувь нь аж ахуйн нэгж, байгууллагаас, 202.7 мянга буюу 38.1 хувь нь төсөвт байгууллагаас шимтгэл төлсөн байна.

Нийгмийн даатгалын сангаас олгосон тэтгэврийн хэмжээ 2010 оны эхний 10 сард 285.4 тэрбум төг болж, үүний 73.2 хувийг өндөр насны, 12.9 хувийг хөгжлийн бэрхшээлтэй иргэдийн, 7.2 хувийг тэжээгчээ алдсаны, 6.7 хувийг цэргийн тэтгэвэр эзэлж байна.

Нийгмийн халамжийн тэтгэвэрт 2010 оны эхний 10 сард 55.7 мян. хүн хамрагдсан нь өмнөх оны мөн үеийнхээс

Social and economic situation of Mongolia (As of the first 10 months of 2010)

I. Social indicators

n the first 10 months of 2010, the number of live births decreased by 2236 to 55453, the number of mothers delivered children decreased by 2246 or 3.9 percent to 55244, compared to the same period of the previous year.

In the first 10 months of 2010, child mortality aged 1-5 increased by 101 or 52.9 percent to 292; while infant mortality decreased by 39 or 3.5 percent to 1083, the number of maternal deaths by 17 or 44.7 percent to 21, compared to the same period of the previous year.

The number of unemployed who had registered at Labour and Welfare Service Divisions in aimags and capital city and were actively looking for job reached 40316 at the end of October, 2010, reflecting a increase of 711 persons or 1.8 percent, compared to the same period of the previous year. Compared to the same period of the previous year, the increase in the number of unemployed was mainly due to the increase in Dornod (238 persons), Khentii (267 persons), Dundgovi (280 persons), Khovd (292 persons), Arkhangai (306 persons), Tuv (314 persons), Dornogovi (348 persons) and Zavkhan aimags (947 persons), respectively.

In the first 10 months of 2010, 532.0 thous.persons were registered as insurer, of which 329.3 thousand or 61.9 percent were those from the establishments, and 202.7 thousand or 38.1 percent from the public administration institutions

Total amount of pension allocated from the social insurance fund reached 285.4 bln.tog in the first 10 months of 2010, out of which retirement pension accounted for 73.2 percent, pension for disabled persons 12.9 percent, breadwinner loss pension 7.2 percent, and military pension 6.7 percent.

In the first 10 months of 2010, social welfare pensions and benefits allocated for 55.7 thous.people, showing an

12.2 мян. хүн буюу 18.0 хувиар буурч, олгосон тэтгэврийн хэмжээ 1.2 тэрбум төг буюу 5.8 хувиар нэмэгдсэн байна.

decrease of 12.2 thous.people or 18.0 percent compared to the same period of previous year. The total amount of the allocated fund up by 1.2 bln.tog or 5.8 percent.

Энэ оны эхнээс Хүний хөгжил сангаас иргэн бүрт 120 мян. төг олгохоор шийдвэрлэсний дагуу эхний 10 сард 2.6 сая иргэнд 198.4 тэрбум төг олгожээ.

From the beginning of this year, the Human development fund started to allocate 120.0 thous.tog to every citizen and in the first 10 months of 2010, a total of 198.4 bln.tog were distributed to 2.6 mln.people.

Халдварт өвчнөөр 2010 оны эхний 10 сард 32.8 мян. хүн өвчилж, өмнөх оны мөн үеийнхээс 543 хүн буюу 1.7 хувиар өсөхөд салхин цэцгээр өвчлөгчдийн тоо 768 хүн буюу 49.4 хувь, тэмбүүгээр өвчлөгчдийн тоо 668 хүн буюу 16.8 хувь, трихомониазаар өвчлөгчдийн тоо 662 хүн буюу 14.3 хувь, вирусt хепатитаар өвчлөгчдийн тоо 480 хүн буюу 9.0 хувь, гонококкт халдвараар өвчлөгчдийн тоо 373 хүн буюу 7.3 хувиар буурсан хэдий ч гар, хөл, амны өвчнөөр өвчлөгчдийн тоо 2312 хүн буюу 10.1 дахин, цусан суулгаар өвчлөгчдийн тоо 291 хүн буюу 10.1 хувиар нэмэгдсэн нь нөлөөлөв.

In the first 10 months of 2010, the number of infectious disease cases was 32.8 thousand, up by 543 cases or 1.7 percent compared to the same period of the previous year. The increase was mainly due 2312 or 10.1 times increase in the number of persons infected by Enterovirus-71, and 291 persons or 10.1 percent increase in shigellosis, but there was 768 or 49.4 percent decrease in the number of persons infected by varicella, 668 persons or 16.8 percent in syphilis, 662 persons or 14.3 percent in trichomoniasis, 480 persons or 9.0 percent in viral hepatitis, 373 persons or 7.3 percent in gonococcal infection cases.

ХДХВ/ДОХ-ын 21 тохиолдол 2010 оны эхний 10 сард бүртгэгдэж, улсын хэмжээнд нийт ХДХВ/ДОХ-ын тохиолдол 83 байна. Улаанбаатар хотод 2010 оны 10 дугаар сард ХДХВ/ДОХ-ын 2 тохиолдол шинээр бүртгэгдлээ.

In the first 10 months of 2010, 21 persons infected by HIV/AIDS were newly recorded and the total HIV/AIDS cases reached 83 at the national level. In October 2010, 2 HIV/AIDS cases were newly recorded in Ulaanbaatar city.

Улсын хэмжээнд 2010 оны эхний 10 сарын байдлаар 16142 гэмт хэрэг бүртгэгдсэн нь өмнөх оны мөн үеийнхээс 941 хэрэг буюу 5.5 хувиар буурчээ. 2010 оны эхний 10 сард гэмт хэргийн улмаас 5726 хүн гэмтэж, 1108 хүн нас барсан нь өмнөх оны мөн үеийнхээс гэмтсэн хүний тоо 1459 буюу 20.3 хувиар, нас барсан хүний тоо 274 буюу 19.8 хувиар тус тус буурсан байна.

The total number of crimes committed in the first 10 months of 2010 was 16142, reflecting a decrease of 941 crimes or 5.5 percent compared to the same period of the previous year. In the first 10 months of 2010, occurred crimes caused 5726 injuries, and 1108 deaths, down by 1459 persons or 20.3 percent and by 274 persons or 19.8 percent, respectively, compared to the same period of previous year.

II.Макро эдийн засгийн үзүүлэлт

II. Macroeconomic indicators

Хэрэглээний үнийн улсын индекс (ХҮҮИ) 2010 оны 10 дугаар сард өмнөх сарынхтай харьцуулахад 0.4 хувь, өмнөх оны жилийн эцсийнхээс 8.7 хувь, өмнөх оны мөн үеийнхээс 11.3 хувиар тус тус өссөн байна. Ерөнхий индекс өмнөх сарынхаас өсөхөд хувцас, бөс бараа, гутлын бүлгийн дүн 1.6 хувь, орон сууц, ус, цахилгаан,

The national consumer price index in October, 2010 increased by 0.4 percent compared to the previous month, by 8.7 percent compared to the end of the previous year and 11.3 percent compared to the same period of the previous year, respectively. The increase in national index compared to the previous month was mainly

түлшнийх 1.7 хувиар өссөн нь голлон нөлөөлжээ.

Монголбанкны мэдээгээр мөнгөний нийлүүлэлт (М2) 2010 оны 10 дугаар сарын эцэст 3873.1 тэрбум төг болж, өмнөх сарын эцсийнхтэй харьцуулахад 21.3 тэрбум төг буюу 0.6 хувь, өмнөх оны мөн үеийнхээс 1202.0 тэрбум төг буюу 45.0 хувиар өсчээ .

Гүйлгээнд байгаа бэлэн мөнгө 2010 оны 10 дугаар сарын эцэст 462.2 тэрбум төг болж, өмнөх сарын эцсийнхээс 9.6 тэрбум төг буюу 2.1 хувь, өмнөх оны мөн үеийнхээс 102.6 тэрбум төг буюу 28.5 хувиар өсчээ.

Аж ахуйн нэгж, байгууллага, иргэдэд олгосон нийт зээлийн өрийн үлдэгдэл 2010 оны 10 дугаар сарын эцэст 3090.3 тэрбум төг болж, өмнөх сарын эцсийнхээс 4.9 тэрбум төг буюу 0.2 хувь, өмнөх оны мөн үеийнхээс 472.3 тэрбум төг буюу 18.0 хувиар өсчээ.

Хугацаа хэтэрсэн зээлийн өрийн үлдэгдэл 2010 оны 10 дугаар сарын эцэст 78.6 тэрбум төг болж, өмнөх сарын эцсийнхээс 2.8 тэрбум төг буюу 3.7 хувиар өсч, өмнөх оны мөн үеийнхээс 122.2 тэрбум төг буюу 60.9 хувиар буурчээ .

Банкны системийн хэмжээгээр чанаргүй зээл 2010 оны 10 дугаар сарын эцэст 402.3 тэрбум төг болж, өмнөх сарын эцсийнхээс 8.9 тэрбум төг буюу 2.2 хувь, өмнөх оны мөн үеийнхээс 3.8 тэрбум төг буюу 0.9 хувиар тус тус буурчээ.

Үнэт цаасны арилжаа 2010 оны 10 дугаар сард 21 удаа явагдаж, 6.2 тэрбум төгрөгийн гүйлгээ хийж, 9.5 сая ш үнэт цаас арилжсан байна .

Улсын нэгдсэн төсвийн орлого ба тусламжийн нийт хэмжээ 2010 оны эхний 10 сард 2348.3 тэрбум төг, зарлага ба эргэж төлөгдөх цэвэр зээлийн нийт хэмжээ 2301.2 тэрбум төг болж, улсын нэгдсэн төсөв 47.1 тэрбум төгрөгийн ашигтай гарлаа.

Төсвийн урсгал орлого энэ оны эхний 10 сард 2309.0 тэрбум төг, урсгал зардал

due to 1.6 percent increase in clothing, footwear and cloth and 1.7 increase in housing, water, electricity and fuels.

According to the report of the Bank of Mongolia, money supply (broad money or M2) at the end of October, 2010 reached to 3873.1 bln.tog, reflecting an increase of 21.3 bln.tog or 0.6 percent compared to the end of September 2010, and an increase of 1202.0 bln.tog or 45.0 percent compared to the same period of the previous year.

At the end of October, 2010, currency issued in circulation reached 462.2 bln.tog, demonstrating an increase of 9.6 bln.tog or 2.1 percent compared to the end of September 2010, and 102.6 bln.tog or 28.5 percent compared to the same period of the previous year.

Loans outstanding at the end of October, 2010, amounted to 3090.3 bln.tog, up by 4.9 bln.tog or 0.2 percent compared to the end of September 2010, and by 472.3 bln.tog or 18.0 percent compared to the same period of the previous year.

Principals in arrears at the end of October, 2010, reached 78.6 bln.tog reflecting an increase of 2.8 bln.tog or 3.7 percent compared to the end of September 2010, and decrease of 122.2 bln.tog or 60.9 percent compared to the same period of the previous year.

At the end of October, 2010, the non-performing loans over the bank system reached 402.3 bln.tog, showing a decrease of 8.9 bln.tog or 2.2 percent compared to the end of September 2010, and 3.8 bln.tog or 0.9 percent compared to the same period of the previous year.

In October, 2010, there were 21 trading days and 9.5 mln.shares valued at 6.2 bln.tog were traded.

In the first 10 months of 2010, total revenue and grants of the General Government Budget amounted to 2348.3 bln.tog and total expenditure and net lending amounted to 2301.2 bln.tog, representing a profit of 47.1 bln.tog in the General Government Budget overall balance.

Current revenue of the General Government amounted to 2309.0 bln.tog and

1701.8 тэрбум төг болж, урсгал тэнцэл 607.1 тэрбум төгрөгийн ашигтай гарчээ.

current expenditure reached 1701.8 bln.tog in the first 10 months of 2010. Thus, the budget current balance was in profit of 607.1 bln.tog.

Татварын нийт орлого өмнөх оны мөн үеийнхээс 819.6 тэрбум төг буюу 65.7 хувиар нэмэгдэхэд зарим бүтээгдэхүүний үнийн өсөлтийн албан татварын орлого 202.2 тэрбум төг буюу 2.7 дахин, аж ахуйн нэгжийн орлогын албан татварынх 153.4 тэрбум төг буюу 96.6 хувь, нэмэгдсэн өртгийн албан татварын орлого 169.6 тэрбум төг буюу 63.6 хувь, онцгой албан татварын орлого 90.6 тэрбум төг буюу 70.2 хувиар өссөн нь голлон нөлөөлжээ .

Compared to the same period of the previous year, tax revenue increased by 819.6 bln.tog or 65.7 percent. The increase was mainly due to increase of 202.2 bln.tog or 2.7 times in windfall tax on some products, and of 153.4 bln.tog or 96.6 percent in corporate income tax and of 169.6 bln.tog or 63.6 percent in value added tax, and 90.6 bln.tog or 70.2 percent in excise tax.

Татварын бус орлого өмнөх оны мөн үеийнхээс 14.9 тэрбум төг буюу 5.8 хувиар буурахад газрын тосны орлого 26.7 тэрбум төг буюу 3.5 дахин, бусад нэр заагдаагүй орлого 23.4 тэрбум төг буюу 2.9 дахин өссөн хэдий ч хувьцааны ногдол ашгийн орлого 79.2 тэрбум төг буюу 86.9 хувиар буурсан нь голлон нөлөөлсөн байна.

Compared to the same period of the previous year, non-tax revenue decreased by 14.9 bln.tog or 5.8 percent, out of which revenues from oil petroleum up by 26.7 bln.tog or 3.5 times and other revenues up by 23.4 bln.tog or 2.9 times, although the revenues from dividends decreased by 79.2 bln.tog or 86.9 percent.

Улсын нэгдсэн төсвийн зарлага ба эргэж төлөгдөх цэвэр зээлийн нийт хэмжээ 2010 оны эхний 10 сард 2301.2 тэрбум төг болж, өмнөх оны мөн үеийнхээс 445.6 тэрбум төг буюу 24.0 хувиар нэмэгдсэн нь татаас, шилжүүлэг 164.0 тэрбум төг буюу 26.1 хувь, бараа, үйлчилгээний бусад зардал 86.9 тэрбум төг буюу 31.1 хувиар өссөнөөс голлон шалтгаалжээ .

Total expenditure and net lending of the General Government Budget increased by 445.6 bln.tog or 24.0 percent to 2301.2 bln.tog in the first 10 months of 2010, compared to the same period of the previous year. This was mainly due to increase of 164.0 bln.tog or 26.1 percent in subsidies and transfers, and 86.9 bln.tog or 31.1 percent in purchase of other goods and services.

Хөрөнгийн зардалд 2010 оны эхний 10 сард 382.4 тэрбум төг зарцуулсан нь өмнөх оны мөн үеийнхтэй харьцуулахад 72.9 тэрбум төг буюу 23.5 хувиар нэмэгджээ. Энэ нь гадаад эх үүсвэрээс зарцуулсан хөрөнгийн зардал 7.7 тэрбум төг буюу 41.8 хувиар буурсан хэдий ч дотоодын эх үүсвэрээс зарцуулсан хөрөнгийн зардал 80.5 тэрбум төг буюу 27.7 хувиар өссөнөөс шалтгаалсан байна.

Spending of 382.4 bln.tog on capital expenditure in the first 10 months of 2010 was higher by 72.9 bln.tog or 23.5 percent over the same period of the previous year. The increase in capital expenditure was due to an increase of 80.5 bln.tog or 27.7 percent in capital expenditure of domestic sources, although the foreign financed capital expenditure decreased by 7.7 bln.tog or 41.8 percent.

Манай улс 2010 оны эхний 10 сарын байдлаар дэлхийн 127 оронтой худалдаа хийж, гадаад худалдааны нийт бараа эргэлт 4809.8 сая ам . долл, үүнээс экспорт 2275.9 сая ам . долл, импорт 2533.9 сая ам . долларт хүрчээ .

In the first 10 months of 2010, Mongolia traded with 127 countries from all over the world and total external trade turnover reached 4809.8 mln.US dollars, of which exports made up 2275.9 mln.US dollars and import made up 2533.9 mln.US dollars.

Гадаад худалдааны тэнцэл 2010 оны эхний 10 сарын байдлаар 258.0 сая ам . долларын алдагдалтай гарч, өмнөх оны

External trade balance in the first 10 months of 2010 showed a deficit of 258.0 mln.US dollars, reflecting an increase of 39.8

мөн үеийнхээс 39.8 сая ам.долл буюу 18.2 хувиар нэмэгдэж байна.

Нийт бараа эргэлт өмнөх оны мөн үеийнхээс 1617.8 сая ам.долл буюу 50.7 хувиар, үүний дотор экспортын хэмжээ 789.0 сая ам.долл буюу 53.1 хувиар, импортын хэмжээ 828.8 сая ам.долл буюу 48.6 хувиар тус тус өссөн байна.

2010 оны эхний 10 сард нийт экспортын 94.7 хувийг эрдэс бүтээгдэхүүн, нэхмэл болон нэхмэл бүтээгдэхүүн, үнэт ба хагас үнэт чулуу, үнэт металл, гоёлын зүйлс эзэлж байна.

mln.US dollars or 18.2 percent, compared to the same period of the previous year.

In the first 10 months of 2010, total external trade turnover increased by 1617.8 mln.US dollars or 50.7 percent, of which exports up by 789.0 mln.US dollars or 53.1 percent, and imports up by 828.8 mln.US dollars or 48.6 percent respectively, compared to the same period of the previous year.

In the first 10 months of 2010, mineral products, natural or cultured stones, precious metal, jewelry and textiles & textile articles accounted for 94.7 percent of the total export value amount.

III.Эдийн засгийн салбарын үзүүлэлт

Аж үйлдвэрийн салбарын бүтээгдэхүүний нийт үйлдвэрлэл 2010 оны эхний 10 сард (2005 оны зэрэгцүүлэх үнээр) 1517.4 тэрбум төг болж, өмнөх оны мөн үеийнхээс 177.2 тэрбум төг буюу 13.2 хувиар өслөө. Энэхүү өсөлтөд нүүрс, газрын тос зэрэг уул уурхай, олборлох аж үйлдвэрийн салбарын голлох нэр төрлийн бүтээгдэхүүний үйлдвэрлэл 91.3-32.5 хувь; сүү, тараг, малын тэжээл, металл цувимал, гурил, амтат ус, ундаа, пиво, дарс, архи, төмөр бетон эдлэл зэрэг боловсруулах аж үйлдвэрийн салбарын голлох нэр төрлийн бүтээгдэхүүний үйлдвэрлэл 96.1-46.9 хувь, хонины мах, ямааны мах, цул бетон, төмрийн хүдэр зэрэг бүтээгдэхүүний үйлдвэрлэл 7.5-2.3 дахин өссөн нь голлон нөлөөлжээ.

Аж үйлдвэрийн салбарын нийт үйлдвэрлэл (2005 оны зэрэгцүүлэх үнээр) 2010 оны эхний 10 сард өмнөх оны мөн үеийнхтэй харьцуулахад уул уурхай, олборлох аж үйлдвэрийн салбарт: нүүрс олборлолт (91.3%), газрын тос, шатдаг хий олборлолт (32.5%), бусад ашигт малтмал олборлолт (26.6%); боловсруулах аж үйлдвэрийн салбарт: резин болон хуванцар бүтээгдэхүүн үйлдвэрлэл (60.8%), төмөрлөг бус эрдэс бодисоор хийсэн эдлэл үйлдвэрлэл (36.8%), хувцас үйлдвэрлэл, үслэг арьс боловсруулалт (35.9%), хүнсний бүтээгдэхүүн, ундаа үйлдвэрлэл (33.7%), химийн бүтээгдэхүүн үйлдвэрлэл (31.2%), төмрийн үйлдвэрлэл (30.3%), кокс, шингэн болон цацраг идэвхт түлш үйлдвэрлэл

III. Economic sector indicators

In the first 10 months of 2010, the total industrial output increased by 177.2 bln.tog or 13.2 percent to 1517.4 bln.tog (at 2005 constant prices) compared to the same period of the previous year. The increase in the industrial output was mainly due to 91.3-32.5 percent increase in main mining and quarring products such as crude oil, and coal; 96.1-46.9 percent increase in manufacturing products such as milk, yogurt, fodder, metal foundries, flour, soft drinks, beer, wine, alcohol, metal construction; and 7.5-2.3 times increase in products such as mutton, goat meat, steel casting, and iron ore.

Industrial output (at 2005 constant prices), in the first 10 months of 2010, showed increase in mining of coal and lignite extraction of peat (91.3%), extraction of crude petroleum and natural gas (32.5%) and other mining and quarrying (26.6%) for the mining and quarrying sector; manufacture of rubber and plastics products (60.8%), production of other non-metallic mineral products (36.8%), manufacture of wearing apparel, dressing and dyeing of fur (35.9%), manufacture of food products and beverages (33.7%), manufacture of chemicals and chemical products (31.2%), manufacture of basic metals (30.3%), manufacture of coke, refined petroleum products and nuclear fuel (29.5%), manufacture of wood and wooden products

(29.5%), мод, модон эдлэл үйлдвэрлэл (25.0%), нийтлэх, хэвлэх, дуу бичлэг хийх үйл ажиллагаа (12.3%), тамхи үйлдвэрлэл (1.3%); цахилгаан, дулааны эрчим хүч үйлдвэрлэлт, усан хангамжийн салбарт: цахилгаан, дулаан, уур үйлдвэрлэл (8.3%) зэрэг дэд салбаруудын үйлдвэрлэл нэмэгдлээ.

(25.0%), publishing, printing and reproduction of recorded media (12.3%), manufacture of tobacco products (1.3%) for the manufacturing sector compared to the same period of previous year. For the electricity, thermal energy and water supply subdivision, there was an increase in production of electricity, thermal energy, and steam (8.3%).

Улсын хэмжээнд 2010 оны эхний 10 сард нийт 179.4 тэрбум төгрөгийн барилга угсралт, их засварын ажил гүйцэтгэсний 165.1 тэрбум төг буюу 92.0 хувь нь дотоодын, 14.3 тэрбум төг буюу 8.0 хувь нь гадаадын барилгын байгууллагуудад ногдож байна.

In the first 10 months of 2010, a total of 179.4 bln.tog of construction and installation work were carried out at the national level. Of which, 165.1 bln.tog or 92.0 percent of the work were executed by domestic entities, and 14.3 bln.tog or 8.0 percent by foreign entities.

Төмөр замын тээврээр 2010 оны эхний 10 сард давхардсан тоогоор 2913.8 мян. зорчигч зорчиж, 13754.8 мян. т ачаа тээвэрлэсэн нь өмнөх оны мөн үеийнхээс зорчигчдын тоо 214.8 мян. хүн буюу 8.0 хувь, тээсэн ачаа 2258.5 мян. т буюу 19.6 хувиар өсчээ. Тээсэн ачаа, зорчигчдын тоо нэмэгдсэнээр төмөр замын тээврийн салбарын орлого 2010 оны эхний 10 сард 249.6 тэрбум төг болж, өмнөх оны мөн үеийнхээс 63.3 тэрбум төг буюу 34.0 хувиар өсчээ.

In the first 10 months of 2010, 2913.8 thous.passengers and 13754.8 thous.t freight (double counting) were carried by railway transport. Compared to the same period of the previous year, the number of carried passengers rose by 214.8 thous.persons or 8.0 percent, the number of carried freight rose by 2258.5 thous.t or 19.6 percent. Due to the increase in carried freight and passengers, revenue from railway transport increased by 63.3 bln.tog 34.0 percent to 249.6 bln.tog in the first 10 months of 2010, compared to the same period of the previous year.

Агаарын тээврээр 2010 оны эхний 10 сард давхардсан тоогоор 328.3 мян. зорчигч зорчиж, 1370.9 т ачаа тээвэрлэсэн нь өмнөх оны мөн үеийнхээс зорчигчдын тоо 65.0 мян. хүн буюу 24.7 хувь, тээсэн ачаа 278.0 т буюу 25.4 хувиар өсчээ. Тээсэн ачаа, зорчигчдын тоо нэмэгдсэнээр агаарын тээврийн салбарын орлого 2010 оны эхний 10 сард 108.1 тэрбум төг болж, өмнөх оны мөн үеийнхээс 11.5 тэрбум төг буюу 11.9 хувиар өсчээ.

In the first 10 months of 2010, 328.3 thous.passengers and 1370.9 t.freight (double counting) were carried by air transport. Compared to the same period of the previous year, the number of carried passengers rose by 65.0 thous.persons or 24.7 percent, the number of carried freight rose by 278.0 t or 25.4 percent. Due to the increase in carried freight and passengers, revenue from air transport increased by 11.5 bln.tog or 11.9 percent to 108.1 bln.tog in the first 10 months of 2010, compared to the same period of the previous year.

Ус, цаг уурын хүрээлэнгийн мэдээгээр 2010 оны 10 дугаар сард хамгийн их хур тунадас Увс аймгийн Улаангом суманд (33.0 мм) орсон байна. Агаарын хамгийн их температур Баянхонгор аймгийн Шинэжинст, Дорнод аймгийн Халхгол, Дорноговь аймгийн Замын-Үүд, Хөвсгөл сумдад 28.0 хэм дулаан, хамгийн бага температур Завхан аймгийн Тосонцэнгэл суманд -23.3 хэм хүйтэн байлаа. Салхины

The Institute of Meteorology and Hydrology reveals that maximum precipitation was in Ulaangom soum (33.0 mm) of Uvs aimag in October, 2010. Absolute high air temperature reached 28.0°C in Shinejist soum of Bayankhongor aimag, Khalkhgol soum of Dornod aimag, Zamiin-Uud and Khovsgol soums of Dornogovi aimag, whereas absolute low air temperature was -23.3°C in Tosontsengel soum of

хамгийн их хурд Говь-Алтай аймгийн Бугат суманд 24 м/сек хүрсэн байна.

Азотын давхар ислийн хоногийн дундаж агууламж 2010 оны 10 дугаар сард Улаанбаатар хотын Хан-Уул дүүрэг орчимд 2 удаа, Баруун дөрвөн замын орчимд 26 удаа, 1-р хороолол, Хархорин захын орчимд тус бүр 1 удаа, 13-р хороолол орчимд 16 удаа, 32-ын тойрог орчимд 10 удаа, хүхэрлэг хийн хоногийн дундаж агууламж Хан-Уул дүүрэг орчимд 6 удаа, Баруун дөрвөн замын орчимд 15 удаа, 1-р хороолол орчимд 4 удаа, 13-р хороолол орчимд 8 удаа, 32-ын тойрог орчимд 20 удаа, Офицеруудын ордон орчимд 5 удаа, Хархорин захын орчимд 3 удаа, 10 микроноос бага хэмжээтэй тоосны агууламж Хан-Уул дүүрэгт 9 удаа, Баруун дөрвөн замын орчимд 24 удаа, 1-р хороолол, 13-р хороолол орчимд тус бүр 11 удаа, 32-ын тойрог орчимд 23 удаа, Хархорин захын орчимд 13 удаа, 2.5 микроноос бага хэмжээтэй тоосны агууламж Баруун дөрвөн зам орчимд 23 удаа, 13-р хороолол орчимд 7 удаа тус тус агаарын чанарын стандарт дахь хүлцэх хэм хэмжээнээс давсан байна.

Аюулт үзэгдэл, осол 2010 оны эхний 10 сарын байдлаар 2488 удаа гарсны улмаас 187 хүн амь насаа алдаж, 9.7 сая толгой мал, амьтан хорогджээ. Аюулт үзэгдэл, ослыг төрлөөр нь авч үзвэл, объектын түймэр 2093 удаа, ой, хээрийн түймэр 98 удаа, хүчтэй салхи шуурга 26 удаа бүртгэгджээ. Аюулт үзэгдэл, ослын улмаас 533.5 тэрбум төгрөгийн хохирол учирсан байна.

Zavkhan aimag. Maximum wind speed reached 24 m/sec in Bugat soum of Govi-Altai aimag.

Concentration of nitrogen dioxide exceeded twice around Khan-Uul district of Ulaanbaatar city, 26 times around West crossroad, once around 1st micro district and Kharkhorin market, 16 times around 13th micro district, 10 times around 32-nd Toirog; concentration of sulphur dioxide exceeded 6 times around Khan-Uul district, 15 times around West crossroad, 4 times around 1st micro district, 8 times around 13th micro district, 20 times around 32nd Toirog, 5 times around the Offitseruudiin ordon, 3 times around Kharkhorin market; particulate matter less than 10 micrograms exceeded 9 times around Khan-Uul district, 24 times around West crossroad, 11 times around 1st and 13th micro district, 23 times around 32-nd Toirog, 13 times around Kharkhorin market; particulate matter less than 2.5 micrograms exceeded 23 times around West crossroad, 7 times around 13th micro district from the maximum allowable concentration of air quality standard in October, 2010.

In the first 10 months of 2010, 2488 disasters occurred. As a result, 187 people died, 9.7 mln.livestock had lost. According to the types of disasters 2093 object fires, 98 times forest fires, 26 heavy storms. Estimated damage caused by the disasters amounted to 533.5 bln.tog in the first 10 months, 2010.

.

МОНГОЛ УЛСЫН ҮНДЭСНИЙ
СТАТИСТИКИЙН ХОРООНЫ ДАРГА С.МЭНДСАЙХАН

CHAIRMAN OF THE NATIONAL STATISTICAL
OFFICE OF MONGOLIA S.MENDSAIKHAN

2010 оны 11 дүгээр сарын 10

10 November, 2010

ҮНДСЭН ҮЗҮҮЛЭЛТҮҮД, жил бүрийн эхний 10 сарын байдлаар
MAIN INDICATORS, for the first 10 months of selected years

		2009 I-X	2010 I-X	2010 I-X / 2009 I-X %
Нийгмийн статистикийн үзүүлэлтүүд	***Social statistical indicators***			
Төрсөн хүүхдийн тоо (амьд төрөлт)	*Number births (live births)*	57 689	55 453	96.1
Бүртгэлтэй ажилгүйчүүдийн тоо, 10 дугаар сарын эцэст, мян.хүн	*Unemployment, end of the October, thous.persons*	39 605	40 316	101.8
Халдварт өвчнөөр өвчлөгчдийн тоо	*Number of infectious disease cases*	32 251	32 794	101.7
Бүртгэгдсэн гэмт хэргийн тоо	*Number of committed offences*	17 083	16 142	94.5
Макро эдийн засгийн статистикийн үзүүлэлтүүд	***Macro economic statistical indicators***			
Хэрэглээний үнийн улсын индексийн өөрчлөлт, оны эхнээс, хувиар	*National consumer price index, percent, from the beginning of the year*	1.8	8.7	-
Гүйлгээнд байгаа бэлэн мөнгө*, 10 дугаар сарын эцэст, тэрбум төг	*Currency in circulation* end of the October, bln.tog*	359.6	462.2**	128.5
Мөнгө M1* 10 дугаар сарын эцэст, тэрбум төг	*Money M1* end of the October, bln.tog*	608.8	1 000.6**	164.4
Мөнгө M2* 10 дугаар сарын эцэст, тэрбум төг	*Money M2* end of the October, bln.tog*	2 671.0	3 873.1**	145.0
Валютын зах зээлийн ханш, 10 дугаар сарын эцэст, 1 ам.доллар=төгрөг*	*Market exchange rate, end of the October 1 USD=togrog**	1 438.6	1 306.1	90.8
Улсын нэгдсэн төсвийн орлого, оны үнээр, тэрбум төг	*Revenue of General Goverment, at current price, bln.tog*	1 519.6	2 348.3	154.5
Улсын нэгдсэн төсвийн зарлага, оны үнээр, тэрбум төг	*Expenditure of General Government, at current price, bln.tog*	1 855.6	2 301.2	124.0
Улсын нэгдсэн төсвийн нийт тэнцэл, тэрбум төг	*General Government budget overall balance, bln.tog*	- 336.1	47.1	-
Улсын нэгдсэн төсвийн урсгал орлого, оны үнээр, тэрбум төг	*General Government current budget revenue, at current price, bln.tog*	1 504.3	2 309.0	153.5
Улсын нэгдсэн төсвийн урсгал зарлага, оны үнээр, тэрбум төг	*General Government current budget expenditure, at current price, bln.tog*	1 401.5	1 701.8	121.4
Улсын нэгдсэн төсвийн урсгал тэнцэл, тэрбум төг	*General Government budget current balance, bln.tog*	102.8	607.1	590.6
Экспорт, сая ам.долл	*Exports, mln.USD*	1 487.0	2 275.9	153.1
Импорт, сая ам.долл	*Imports, mln.USD*	1 705.2	2 533.9	148.6
Гадаад худалдааны тэнцэл, сая ам.долл	*External trade balance, mln.USD*	- 218.2	- 258.0	118.2
Эдийн засгийн статистикийн үзүүлэлтүүд	***Economic statistical indicators***			
Хураасан ургац, жил бүрийн 11 дүгээр сарын 1-ний байдлаар, мян.тонн	*Gross harvested, on the 1st of November of selected years,thous.tons*			
-Үр тариа	*-Grains*	370.6	346.1	93.4
-Төмс	*-Potatoes*	149.5	155.6	104.0
-Хүнсний ногоо	*-Vegetables*	75.5	77.0	102.0
Аж үйлдвэрийн бүтээгдэхүүний үйлдвэрлэл, 2005 оны зэрэгцүүлэх үнээр, тэрбум төг	*Gross industrial output, at constant prices of 2005, bln.tog*	1 340.2	1 517.4	113.2
Үүнээс:	*Of which:*			
-Уул уурхай, олборлох үйлдвэр	*-Mining and quarrying*	801.3	893.6	111.5
-Боловсруулах аж үйлдвэр	*-Manufacturing*	381.6	454.7	119.2
-Цахилгаан, дулааны эрчим хүч, усан хангамж	*-Electricity, thermal energy and water supply*	157.3	169.2	107.5
Барилга угсралт, их засварын ажил, оны үнээр, тэрбум төгрөг	*Total amount of construction and capital repair, maintenance, at current price, bln.tug*	159.8	179.4	112.2
Төмөр замын тээврээр тээсэн ачаа мян.т	*Carried freight by railway transport, thous.t*	11 496.2	13 754.8	119.6
Төмөр замын тээврээр тээсэн зорчигчид, мян.хүн	*Carried passengers by railway transport, thous.persons*	2 699.0	2 913.8	108.0
Агаарын тээврээр тээсэн ачаа, т	*Carried freight by air transport, t*	1 092.9	1 370.9	125.4
Агаарын тээврээр тээсэн зорчигчид, мян.хүн	*Carried passengers by air transport, thous.persons*	263.2	328.3	124.7

* Эх сурвалж: Монгол банкны статистикийн сарын мэдээлэл
** Source: Monthly statistical bulletin, Bank of Mongolia*
** Тайлбар: Урьдчилсан гүйцэтгэлээр
*** Note: Preliminary estimates*

I. ХӨДӨЛМӨР
LABOUR

1.1 АЖ ҮЙЛДВЭРИЙН САЛБАРТ АЖИЛЛАГЧДЫН ТОО, дэд салбараар, жил бүрийн 10 дугаар сарын эцэст
EMPLOYMENT IN INDUSTRY, by divisions, at the end of October of the selected years

Аж үйлдвэрийн салбар	*Industrial division*	2009 X	2010 X	2010 X / 2009 X %
Аж үйлдвэрийн салбар	***Industrial division***	**52 573**	**53 871**	**102.5**
Уул уурхай, олборлох аж үйлдвэр	***Mining and quarring***	**15 775**	**16 955**	**107.5**
Нүүрс олборлолт	*Mining of coal and lignite, extraction of peat*	4 474	4 692	104.9
Газрын тос, шатдаг хий олборлолт	*Extraction of crude petroleum and natural gas*	399	399	100.0
Металлын хүдэр олборлолт	*Mining of metal ores*	8 827	9 775	110.7
Бусад ашигт малтмал олборлолт	*Other mining and quarrying*	2 075	2 089	100.7
Боловсруулах аж үйлдвэр	***Manufacturing***	**22 625**	**22 733**	**100.5**
Хүнсний бүтээгдэхүүн, ундаа үйлдвэрлэлт	*Manufacture of food products and beverages*	8 866	9 282	104.7
Мах, загас, жимс, ногоо, өөх, тос боловсруулалт	*Production, processing and preserving of meat, fish, fruit, vegetables, oils, fats*	1 235	1 211	98.1
Сүү, сүүн бүтээгдэхүүн үйлдвэрлэл	*Manufacture of dairy products*	390	460	117.9
Үр тарианы гурил, цардуул, малын тэжээл үйлдвэрлэл	*Manufacture of grain mill products, starches, starch products, and prepared animal feeds*	671	692	103.1
Хүнсний бусад бүтээгдэхүүн үйлдвэрлэл	*Manufacture of other food products*	3 349	3 419	102.1
Ундаа үйлдвэрлэл / согтууруулах ундаа ороод /	*Manufacture of beverages / includes alcohol drinks/*	3 221	3 500	108.7
Тамхи үйлдвэрлэл	*Manufacture of tobacco products*	112	121	108.0
Нэхмэлийн үйлдвэрлэл	*Manufacture of textiles*	4 531	3 826	84.4
Хувцас үйлдвэрлэл, үслэг арьс боловсруулалт	*Manufacture of wearing apparel, dressing and dyeing of fur*	1 105	1 351	122.3
Арьс, шир боловсруулах, ширэн эдлэл, гутал үйлдвэрлэл	*Tanning, dressing of leather, manufacture of luggage, handbags, saddlery harness, footwear*	573	254	44.3
Мод, модон эдлэл үйлдвэрлэл	*Manufacture of wood and wooden products*	840	927	110.4
Цаас, цаасан бүтээгдэхүүн үйлдвэрлэл	*Manufacture of paper and paper products*	221	304	137.6
Нийтлэх, хэвлэх, дуу бичлэг хийх ажиллагаа	*Publishing, printing and reproduction of recorded media*	1 176	1 128	95.9
Кокс, шингэн болон цацраг идэвхт түлш үйлдвэрлэл	*Manufacture of coke, refined petroleum products and nuclear fuel*	15	31	206.7
Химийн бүтээгдэхүүн үйлдвэрлэл үйлдвэрлэл	*Manufacture of chemicals and chemical products*	707	734	103.8
Резин болон хуванцар бүтээгдэхүүн үйлдвэрлэл	*Manufacture of rubber and plastics products*	42	41	97.6
Төмөрлөг бус эрдэс бодисоор хийсэн эдлэл үйлдвэрлэл	*Production of other non-metallic mineral products*	2 573	2 613	101.6
Төмрийн үйлдвэрлэл	*Manufacture of basic metals*	979	1 131	115.5
Машин тоног төхөөрөмжөөс бусад төмөр эдлэл үйлдвэрлэл	*Manufacture of fabricated metal products,except machinery*	409	496	121.3
Бичиг хэргийн болон тооцоолох техник үйлдвэрлэл	*Manufacture of office accounting and computing*	20	20	100.0
Цахилгаан машин, хэрэгсэл үйлдвэрлэл	*Manufacture of electrical machinery and apparatus*	72	56	77.8
Эмнэлгийн багаж хэрэгсэл, нарийн хэмжүүр, хараа зүйн хэрэгсэл, цаг үйлдвэрлэл	*Manufacture of medical precision and optical instruments, watches and clocks*	113	110	97.3
Тээврийн бусад хэрэгсэл үйлдвэрлэл	*Manufacture of other transport equipment*	96	122	127.1
Мебель тавилга үйлдвэрлэл, боловсруулах үйлдвэрийн бусад	*Manufacture of furniture, manufacturing n.e.c*	175	186	106.3
Цахилгаан, дулааны эрчим хүч үйлдвэрлэлт, усан хангамж	***Electricity, thermal energy and water supply***	**14 173**	**14 183**	**100.1**
Цахилгаан, дулаан, уур үйлдвэрлэл	*Electricity, thermal energy, steam*	10 768	10 749	99.8
Ус ариутгал, усан хангамж	*Collection, purification and distribution of water*	3 405	3 434	100.9

1.2 АЖ ҮЙЛДВЭРИЙН САЛБАРЫН ХӨДӨЛМӨРИЙН БҮТЭЭМЖ *, дэд салбараар, 2005 оны зэрэгцүүлэх үнээр, жил бүрийн эхний 10 сарын байдлаар

*LABOUR PRODUCTIVITY OF INDUSTRIAL SECTOR *, by divisions, at 2005 constant prices, by the first 10 months of the selected years*

мян.төг *thous.tog*

Аж үйлдвэрийн салбар	*Industrial division*	2009 I-X	2010 I-X	2010 I-X / 2009 I-X %
Аж үйлдвэрийн салбар	***Industrial division***	**27 522.4**	**29 852.0**	**108.5**
Уул уурхай, олборлох аж үйлдвэр	***Mining and quarring***	**56 114.7**	**56 684.5**	**101.0**
Нүүрс олборлолт	*Mining of coal and lignite, extraction of peat*	26 480.6	45 025.7	170.0
Газрын тос, шатдаг хий олборлолт	*Extraction of crude petroleum and natural gas*	188 964.2	250 388.6	132.5
Металлын хүдэр олборлолт	*Mining of metal ores*	76 818.8	64 248.0	83.6
Бусад ашигт малтмал олборлолт	*Other mining and quarrying*	8 692.6	11 180.1	128.6
Боловсруулах аж үйлдвэр	***Manufacturing***	**18 179.3**	**21 089.9**	**116.0**
Хүнсний бүтээгдэхүүн, ундаа үйлдвэрлэлт	*Manufacture of food products and beverages*	20 466.8	25 526.0	124.7
Мах, загас, жимс, ногоо, өөх, тос боловсруулалт	*Production, processing and preserving of meat, fish, fruit, vegetables, oils, fats*	12 784.6	9 977.4	78.0
Сүү, сүүн бүтээгдэхүүн үйлдвэрлэл	*Manufacture of dairy products*	26 734.5	33 984.5	127.1
Үр тарианы гурил, цардуул, малын тэжээл үйлдвэрлэл	*Manufacture of grain mill products, starches, starch products, and prepared animal feeds*	47 977.7	70 772.8	147.5
Хүнсний бусад бүтээгдэхүүн үйлдвэрлэл	*Manufacture of other food products*	8 254.7	6 885.1	83.4
Ундаа үйлдвэрлэл / согтууруулах ундаа орood /	*Manufacture of beverages / includes alcohol drinks/*	29 346.6	39 739.2	135.4
Тамхи үйлдвэрлэл	*Manufacture of tobacco products*	166 020.9	143 466.6	86.4
Нэхмэлийн үйлдвэрлэл	*Manufacture of textiles*	23 160.3	22 166.0	95.7
Хувцас үйлдвэрлэл, үслэг арьс боловсруулалт	*Manufacture of wearing apparel, dressing and dyeing of fur*	3 471.2	4 506.4	129.8
Арьс, шир боловсруулах, ширэн эдлэл, гутал үйлдвэрлэл	*Tanning, dressing of leather, manufacture of luggage, handbags, saddlery harness, footwear*	15 164.8	9 769.4	64.4
Мод, модон эдлэл үйлдвэрлэл	*Manufacture of wood and wooden products*	2 574.3	2 841.3	110.4
Цаас, цаасан бүтээгдэхүүн үйлдвэрлэл	*Manufacture of paper and paper products*	8 406.1	6 470.1	77.0
Нийтлэх, хэвлэх, дуу бичлэг хийх ажиллагаа	*Publishing, printing and reproduction of recorded media*	7 529.7	8 802.1	116.9
Кокс, шингэн болон цацраг идэвхт түлш үйлдвэрлэл	*Manufacture of coke, refined petroleum products and nuclear fuel*	6 973.3	7 750.1	111.1
Химийн бүтээгдэхүүн үйлдвэрлэл	*Manufacture of chemicals and chemical products*	10 272.8	14 551.7	141.7
Резин болон хуванцар бүтээгдэхүүн үйлдвэрлэл	*Manufacture of rubber and plastics products*	5 833.5	10 740.1	184.1
Төмөрлөг бус эрдэс бодисоор хийсэн эдлэл үйлдвэрлэл	*Production of other non-metallic mineral products*	10 869.8	14 268.8	131.3
Төмрийн үйлдвэрлэл	*Manufacture of basic metals*	43 703.0	55 587.5	127.2
Машин тоног төхөөрөмжөөс бусад төмөр эдлэл үйлдвэрлэл	*Manufacture of fabricated metal products,except machinery*	164.6	120.0	72.9
Бичиг хэргийн болон тооцоолох техник үйлдвэрлэл	*Manufacture of office accounting and computing*	12 351.5	10 553.9	85.4
Цахилгаан машин хэрэгсэл үйлдвэрлэл	*Manufacture of electrical machinery and apparatus*	9 186.8	5 119.6	55.7
Эмнэлгийн багаж хэрэгсэл, нарийн хэмжүүр, хараа зүйн хэрэгсэл, цаг үйлдвэрлэл	*Manufacture of medical precision and optical instruments, watches and clocks*	4 488.1	2 845.7	63.4
Тээврийн бусад хэрэгсэл үйлдвэрлэл	*Manufacture of other transport equipment*	2 394.2	588.2	24.6
Мебель тавилга үйлдвэрлэл, боловсруулах үйлдвэрийн бусад	*Manufacture of furniture, manufacturing n.e.c*	6 272.3	6 277.5	100.1
Цахилгаан, дулааны эрчим хүч үйлдвэрлэлт, усан хангамж	***Electricity, thermal energy and water supply***	**11 719.2**	**12 522.8**	**106.9**
Цахилгаан, дулаан, уур үйлдвэрлэл	*Electricity, thermal energy, steam*	14 498.4	15 603.0	107.6
Ус ариутгал, усан хангамж	*Collection, purification and distribution of water*	3 436.2	3 331.7	97.0

Тайлбар:
* Нэг ажиллагчид ногдох нийт үйлдвэрлэлт (Ажиллагчдын тоо эхний 10 сарын дунджаар).

Note:
** Gross output per employees (Employment number is the employment average number of first 10 months).*

1.3 БҮРТГҮҮЛСЭН АЖИЛГҮЙ ИРГЭДИЙН ТОО, боловсролын түвшингээр, тайлант хугацааны эцэст
NUMBER OF REGISTERED UNEMPLOYED, by educational level, at the end of period

Боловсролын түвшингээр	*By educational level*	2008 XII	2009 X	2009 XII	2010 X
Бүгд	***Total***	**29 813**	**39 605**	**38 077**	**40 316**
Үүнээс: Эмэгтэй	*Of which: Female*	17 611	22 704	21 064	21 234
Дээд боловсролтой	*Higher education*	4 734	7 042	6 827	7 485
Тусгай дунд боловсролтой	*Specialized secondary education*	1 917	2 111	2 022	2 004
Мэргэжлийн анхан шатны	*Professional technical and vocational training workers*	2 043	2 363	2 249	2 284
Бүрэн дунд	*Upper secondary school*	12 553	16 767	16 511	18 053
Бүрэн бус дунд	*Compulsory secondary school*	7 352	9 860	9 072	8 940
Бага	*Primary school*	1 043	1 262	1 214	1 358
Боловсролгүй	*Uneducated persons*	171	200	182	192

1.4 БҮРТГҮҮЛСЭН АЖИЛГҮЙ ИРГЭДИЙН ТОО, бүс, аймаг, нийслэлээр, жил бүрийн 10 дугаар сарын эцэст
NUMBER OF REGISTERED UNEMPLOYED, by region, aimags and the capital, at the end of October of selected years

Аймаг, нийслэл *Aimags and the Capital*	2008 X	2009 X	2010 X	2010 X / 2009 X %
Дүн / *Total*	**30 979**	**39 605**	**40 316**	**101.8**
Баруун бүс/ *West region*	**5 813**	**7 418**	**7 712**	**104.0**
БӨ / *BO*	1 278	1 165	1 169	100.3
ГО / *GO*	1 001	1 029	826	80.3
ЗА / *ZA*	1 590	1 888	2 835	150.2
УВ / *UV*	1 357	2 442	1 696	69.5
ХО / *KHO*	587	894	1 186	132.7
Хангайн бүс/ *Khangai region*	**11 721**	**14 534**	**13 521**	**93.0**
АР / *AR*	1 748	1 904	2 210	116.1
БХ / *BKH*	2 266	2 989	3 110	104.0
БУ / *BU*	1 520	2 392	1 391	58.2
ОР / *OR*	1 764	2 006	1 801	89.8
ӨВ / *OV*	2 504	2 907	2 627	90.4
ХӨ / *KHS*	1 919	2 336	2 382	102.0
Төвийн бүс/ *Central region*	**4 135**	**6 043**	**7 024**	**116.2**
ГС / *GS*	181	190	128	67.4
ДА / *DA*	1 229	1 610	1 746	108.4
ДО / *DO*	399	441	789	178.9
ДУ / *DU*	490	680	960	141.2
ӨМ / *OM*	324	614	814	132.6
СЭ / *SE*	1 067	1 319	1 084	82.2
ТӨ / *TO*	445	1 189	1 503	126.4
Зүүн бүс/ *East region*	**3 118**	**2 981**	**3 392**	**113.8**
ДД / *DD*	991	746	984	131.9
СҮ / *SU*	1 118	1 306	1 212	92.8
ХЭ / *KHE*	1 009	929	1 196	128.7
Улаанбаатар/ *Ulaanbaatar*	**6 192**	**8 629**	**8 667**	**100.4**
УБ / *UB*	6 192	8 629	8 667	100.4

1.5 БҮРТГҮҮЛСЭН АЖИЛГҮЙ ИРГЭДИЙН ТОО, насны бүлгээр, 2010 оны 10 дугаар сарын эцэст
NUMBER OF REGISTERED UNEMPLOYED, by age group, at the end of October, 2010

Аймаг, нийслэл / *Aimags and the Capital*	Бүгд / *Total*	Эмэгтэй / *Female*	Үүнээс: Насны бүлгээр / *Of whom: By age group* 16-24	Эмэгтэй / *Female*	25-34	Эмэгтэй / *Female*	35-44	Эмэгтэй / *Female*	45-59	Эмэгтэй / *Female*
Дүн / *Total*	**40 316**	**21 234**	**9 014**	**4 650**	**13 545**	**7 448**	**10 201**	**5 647**	**7 556**	**3 489**
Баруун бүс/ *West region*	**7 712**	**4 082**	**1 635**	**918**	**2 717**	**1 487**	**2 009**	**1 082**	**1 351**	**595**
БӨ / *BO*	1 169	503	250	105	470	226	261	107	188	65
ГО / *GO*	826	530	277	199	279	186	158	99	112	46
ЗА / *ZA*	2 835	1 550	453	245	949	532	858	490	575	283
УВ / *UV*	1 696	796	406	226	590	278	446	201	254	91
ХО / *KHO*	1 186	703	249	143	429	265	286	185	222	110
Хангайн бүс/ *Khangai region*	**13 521**	**7 062**	**2 740**	**1 404**	**4 550**	**2 472**	**3 650**	**2 040**	**2 581**	**1 146**
АР / *AR*	2 210	899	455	200	717	309	606	261	432	129
БХ / *BKH*	3 110	1 865	427	279	1 151	710	854	542	678	334
БУ / *BU*	1 391	635	338	153	383	157	393	207	277	118
ОР / *OR*	1 801	941	522	267	599	317	428	252	252	105
ӨВ / *OV*	2 627	1 341	664	342	874	476	676	353	413	170
ХӨ / *KHS*	2 382	1 381	334	163	826	503	693	425	529	290
Төвийн бүс/ *Central region*	**7 024**	**3 845**	**1 930**	**996**	**2 469**	**1 445**	**1 625**	**939**	**1 000**	**465**
ГС / *GS*	128	64	17	7	48	25	28	16	35	16
ДА / *DA*	1 746	1 000	610	319	612	365	327	208	197	108
ДО / *DO*	789	515	248	156	285	198	154	107	102	54
ДУ / *DU*	960	514	231	123	338	194	269	146	122	51
ӨМ / *OM*	814	473	244	117	306	196	192	122	72	38
СЭ / *SE*	1 084	511	212	83	359	175	286	149	227	104
ТӨ / *TO*	1 503	768	368	191	521	292	369	191	245	94
Зүүн бүс/ *East region*	**3 392**	**1 801**	**698**	**401**	**1 049**	**578**	**878**	**473**	**767**	**349**
ДД / *DD*	984	523	274	140	383	202	208	123	119	58
СҮ / *SU*	1 212	734	424	261	441	280	241	136	106	57
ХЭ / *KHE*	1 196	544	0	0	225	96	429	214	542	234
Улаанбаатар/ *Ulaanbaatar*	**8 667**	**4 444**	**2 011**	**931**	**2 760**	**1 466**	**2 039**	**1 113**	**1 857**	**934**
УБ / *UB*	8 667	4 444	2 011	931	2 760	1 466	2 039	1 113	1 857	934

1.6 ШИНЭЭР БҮРТГҮҮЛСЭН БОЛОН АЖИЛД ОРСОН АЖИЛГҮЙ ИРГЭДИЙН ТОО, бүс, аймаг, нийслэлээр, жил бүрийн эхний 10 сарын байдлаар
NUMBER OF UNEMPLOYED NEWLY REGISTERED AND ENTERED INTO WORKING, by region, aimags and the capital, as first 10 months of selected years

Аймаг, нийслэл / *Aimags and the Capital*	Шинээр бүртгүүлсэн ажилгүй иргэд / *Number of unemployed newly registered* 2009 I-X	2010 I-X	2010 I-X / 2009 I-X %	Бүртгэлтэй ажилгүй иргэдээс ажилд орсон хүн / *Number of registered unemployed entered into work* 2009 I-X	2010 I-X	2010 I-X / 2009 I-X %
Дүн / *Total*	**62 541**	**51 572**	**82.5**	**39 853**	**34 973**	**87.8**
Баруун бүс/ *West region*	**8 249**	**5 857**	**71.0**	**6 210**	**4 997**	**80.5**
БӨ / *BO*	1 154	929	80.5	1 161	974	83.9
ГО / *GO*	1 286	722	56.1	1 241	892	71.9
ЗА / *ZA*	1 611	2 041	126.7	1 034	1 166	112.8
УВ / *UV*	2 354	1 306	55.5	1 032	1 202	116.5
ХО / *KHO*	1 844	859	46.6	1 742	763	43.8
Хангайн бүс/ *Khangai region*	**11 096**	**8 937**	**80.5**	**6 889**	**6 211**	**90.2**
АР / *AR*	1 137	1 371	120.6	864	970	112.3
БХ / *BKH*	2 088	917	43.9	1 381	770	55.8
БУ / *BU*	2 160	1 458	67.5	738	498	67.5
ОР / *OR*	2 816	2 621	93.1	2 462	2 579	104.8
ӨВ / *OV*	2 160	2 325	107.6	1 037	1 205	116.2
ХӨ / *KHS*	735	245	33.3	407	189	46.4
Төвийн бүс/ *Central region*	**10 404**	**8 674**	**83.4**	**7 491**	**6 425**	**85.8**
ГС / *GS*	802	519	64.7	673	414	61.5
ДА / *DA*	2 018	1 807	89.5	1 567	1 702	108.6
ДО / *DO*	936	854	91.2	664	586	88.3
ДУ / *DU*	711	943	132.6	466	452	97.0
ӨМ / *OM*	1 917	1 412	73.7	1 190	993	83.4
СЭ / *SE*	1 676	925	55.2	1 335	961	72.0
ТӨ / *TO*	2 344	2 214	94.5	1 596	1 317	82.5
Зүүн бүс/ *East region*	**6 060**	**5 367**	**88.6**	**4 577**	**4 285**	**93.6**
ДД / *DD*	1 363	1 530	112.3	1 398	1 276	91.3
СҮ / *SU*	2 869	2 373	82.7	2 198	2 051	93.3
ХЭ / *KHE*	1 828	1 464	80.1	981	958	97.7
Улаанбаатар/ *Ulaanbaatar*	**26 732**	**22 737**	**85.1**	**14 686**	**13 055**	**88.9**
УБ / *UB*	26 732	22 737	85.1	14 686	13 055	88.9

1.7 АЖ АХУЙН НЭГЖ, БАЙГУУЛЛАГЫН АЖИЛЛАГЧДЫН САРЫН ДУНДАЖ ЦАЛИН, бүс, аймаг, нийслэлээр, жил бүрийн 3 дугаар улирлын байдлаар

MONTHLY AVERAGE WAGES AND SALARIES, by regions, aimags and the Capital, as 3rd quarter of selected years

Аймаг, нийслэл / *Aimags and the Capital*	Сарын дундаж цалин, мян.төг / *Monthly average wages and salaries, thous.tog*					2010 VII-IX / 2008 VII-IX %	2010 VII-IX / 2009 VII-IX %
	2008 VII-IX	2009 VII-IX	2010 VII-IX	Эрэгтэй *Male*	Эмэгтэй *Female*		
Улсын дундаж/ *National Average*	**273.7**	**296.5**	**333.4**	**368.1**	**300.7**	**121.8**	**112.4**
Баруун бүс/ West region	***247.4***	***263.7***	***273.9***	***276.9***	***271.3***	***110.7***	***103.9***
БӨ / *BO*	209.4	248.3	255.3	263.1	247.1	121.9	102.8
ГО / *GO*	256.9	269.7	275.6	307.8	247.3	107.3	102.2
ЗА / *ZA*	262.1	270.7	293.7	268.4	314.9	112.1	108.5
УВ / *UV*	273.5	261.2	272.8	279.1	267.8	99.7	104.4
ХО / *KHO*	235.2	273.5	279.1	263.5	289.7	118.7	102.0
Хангайн бүс/ Khangai region	***256.5***	***291.0***	***308.4***	***325.9***	***294.7***	***120.2***	***106.0***
АР / *AR*	253.4	262.6	288.0	300.5	276.4	113.7	109.7
БХ / *BKH*	260.0	268.3	281.5	297.9	271.6	108.3	104.9
БУ / *BU*	293.1	300.8	284.1	279.5	287.1	96.9	94.4
ОР / *OR*	285.4	323.3	362.1	398.9	331.8	126.9	112.0
ӨВ / *OV*	239.9	267.4	282.9	292.2	276.9	117.9	105.8
ХӨ / *KHS*	207.3	268.1	262.9	263.5	262.2	126.8	98.1
Төвийн бүс/ Central region	***281.0***	***290.7***	***354.6***	***406.4***	***297.8***	***126.2***	***122.0***
ГС / *GS*	342.6	378.9	512.6	608.0	371.8	149.6	135.3
ДА / *DA*	346.0	277.9	403.9	477.6	292.7	116.7	145.3
ДО / *DO*	243.3	251.8	277.3	298.9	257.4	114.0	110.1
ДУ / *DU*	259.5	258.4	250.8	249.6	251.4	96.6	97.1
ӨМ / *OM*	279.0	296.5	337.0	382.7	280.4	120.8	113.7
СЭ / *SE*	269.8	307.1	339.1	336.0	341.6	125.7	110.4
ТӨ / *TO*	227.1	240.3	254.5	262.5	247.0	112.1	105.9
Зүүн бүс/ East region	***238.1***	***270.0***	***308.3***	***330.0***	***283.7***	***129.5***	***114.2***
ДД / *DD*	276.3	299.9	334.0	369.0	295.4	120.9	111.4
СҮ / *SU*	253.3	240.2	286.6	292.7	278.1	113.1	119.3
ХЭ / *KHE*	184.6	202.7	232.3	220.3	242.6	125.8	114.6
Улаанбаатар/ *Ulaanbaatar*	***281.1***	***328.7***	***363.1***	***406.0***	***324.9***	***129.2***	***110.5***
УБ / *UB*	281.1	328.7	363.1	406.0	324.9	129.2	110.5

1.8 АЖ АХУЙН НЭГЖ, БАЙГУУЛЛАГЫН АЖИЛЛАГЧДЫН САРЫН ДУНДАЖ ЦАЛИН, салбараар, жил бүрийн 3 дугаар улирлын байдлаар

AVERAGE WAGES AND SALARIES, by division, as 3rd quarter of selected years

Салбар	Divisions	Сарын дундаж цалин, мян.төг *Monthly average wages and salaries, thous.tog*			2010 VII-IX / 2008 VII-IX %	2010 VII-IX / 2009 VII-IX %
		2008 VII-IX	2009 VII-IX	2010 VII-IX		
Улсын дундаж	***Average***	**273.7**	**296.5**	**333.4**	**121.8**	**112.4**
Үүнээс:	*Of which:*					
Хөдөө аж ахуй, ан агнуур, ойн аж ахуй	*Agriculture, hunting and forestry*	166.8	174.6	174.7	104.7	100.0
Уул уурхай, олборлох үйлдвэр	*Mining & quarring*	345.0	392.2	568.9	164.9	145.0
Боловсруулах үйлдвэр	*Manufacturing*	279.6	278.7	347.9	124.4	124.8
Цахилгаан, хий үйлдвэрлэл, усан хангамж	*Electricity, gas and water supply*	229.2	285.6	335.6	146.4	117.5
Барилга	*Construction*	226.7	258.2	266.8	117.7	103.3
Бөөний болон жижиглэн худалдаа, гэр ахуйн барааны засварлах үйл ажиллагаа	*Wholesale & retail trade; repair of personal & household goods*	196.2	218.5	229.0	116.7	104.8
Зочид буудал, зоогийн газар	*Hotels & restaurants*	202.6	231.2	264.3	130.5	114.3
Тээвэр, агуулахын аж ахуй, холбоо	*Transport, storage & communication*	262.4	301.0	353.7	134.8	117.5
Санхүүгийн гүйлгээ хийх үйл ажиллагаа	*Financial intermediation*	502.3	600.2	714.9	142.3	119.1
Үл хөдлөх хөрөнгө,түрээс, бизнесийн бусад үйл ажиллагаа	*Real estate, renting & other business activities*	252.6	260.1	269.0	106.5	103.4
Төрийн удирдлага, батлан хамгаалах, нийгмийн даатгал	*Public administration and defence, compulsory social insurance*	334.3	324.3	324.3	97.0	100.0
Боловсрол	*Education*	252.5	262.7	262.1	103.8	99.8
Эрүүл мэнд, нийгмийн халамж	*Health & social welfare*	299.5	297.8	303.2	101.2	101.8
Нийгэм, бие хүнд үзүүлэх бусад үйлчилгээ	*Community, social & personal services*	217.3	268.1	250.2	115.1	93.3

1.9 АЖ АХУЙН НЭГЖ, БАЙГУУЛЛАГЫН АЖИЛЛАГЧДЫН САРЫН ДУНДАЖ ЦАЛИН, ажил, мэргэжлийн ангиллаар, жил бүрийн 3 дугаар улирлын байдлаар

MONTHLY AVERAGE WAGES AND SALARIES, by classification of occupations, as 3rd quarter of selected years

Ажил, мэргэжлийн ангилал	Classification of occupation	Сарын дундаж цалин, мян.төг *Monthly average wages and salaries, thous.tog*			2010 VII-IX / 2008 VII-IX %	2010 VII-IX / 2009 VII-IX %
		2008 VII-IX	2009 VII-IX	2010 VII-IX		
Улсын дундаж	***Average***	**273.7**	**296.5**	**333.4**	**121.8**	**112.4**
Үүнээс:	*Of which:*					
Хууль тогтоогч, төрийн ба төрийн бус байгууллагын удирдах ажилтан, менежер	*Legislators, senior officials and managers*	434.1	458.0	519.0	119.6	113.3
Мэргэжилтэн	*Professionals*	325.1	352.2	363.3	111.8	103.1
Инженер, техникийн ажилтан	*Technicians and associate professionals*	290.2	309.2	349.9	120.6	113.2
Бичиг хэргийн туслах ажилтан	*Clerks*	210.0	244.8	295.9	140.9	120.9
Үйлчилгээний ба худалдааны ажилтан	*Service workers, shop and market sales workers*	221.7	236.2	265.8	119.9	112.5
Хөдөө аж ахуй болон загасны аж ахуйн ажилчин	*Skilled agricultural and fishery workers*	207.0	241.6	350.7	169.4	145.2
Үйлдвэрийн ба худалдааны ажилчин	*Craft and related trades workers*	218.2	263.8	315.1	144.4	119.5
Машин, тоног төхөөрөмжийн операторч угсрагч	*Plant and machine operators and assemblers*	388.5	330.7	404.5	104.1	122.3
Энгийн ажил, мэргэжил	*Elementary occupations*	192.6	219.4	273.9	142.2	124.8

II. НИЙГМИЙН ДААТГАЛ, ХАЛАМЖ
SOCIAL INSURANCE AND WELFARE

2.1 НИЙГМИЙН ДААТГАЛЫН САНГИЙН ОРЛОГО, ЗАРЛАГА, төрлөөр, жил бүрийн эхний 10 сарын байдлаар
REVENUE AND EXPENDITURE OF SOCIAL INSURANCE FUND, by type, as a first 10 months of the selected years

		2009 I-X	2010 I-X	2010 I-X / 2009 I-X %
Нийгмийн даатгалын сангийн орлого, сая төг	***Revenue of social insurance fund, mln tog***	**420 841.7**	**453 555.2**	**107.8**
Үүнээс:	*Of which:*			
Тэтгэврийн даатгалын сангийн	*Pension insurance fund*	283 653.8	312 352.8	110.1
Тэтгэмжийн даатгалын сангийн	*Benefit insurance fund*	23 529.8	14 792.5	62.9
Эрүүл мэндийн даатгалын сангийн	*Health insurance fund*	71 545.3	86 247.6	120.5
ҮОМШӨ*-ний даатгалын сангийн	*Industrial accident and occupational disease insurance fund*	16 987.4	22 000.8	129.5
Ажилгүйдлийн даатгалын сангийн	*Unemployment insurance fund*	25 125.4	18 161.5	72.3
Нийгмийн даатгалын сангийн зарлага, сая төг	***Expenditure of social insurance fund, mln tog***	**408 331.0**	**419 761.6**	**102.8**
Үүнээс:	*Of which:*			
Тэтгэврийн даатгалын сангийн	*Pension insurance fund*	286 267.0	293 919.2	102.7
Тэтгэмжийн даатгалын сангийн	*Benefit insurance fund*	26 933.2	20 234.4	75.1
Эрүүл мэндийн даатгалын сангийн	*Health insurance fund*	61 497.0	79 444.3	129.2
ҮОМШӨ*-ний даатгалын сангийн	*Industrial accident and occupational disease insurance fund*	15 466.6	14 321.6	92.6
Ажилгүйдлийн даатгалын сангийн	*Unemployment insurance fund*	18 167.2	11 842.1	65.2

Тайлбар: *Үйлдвэрлэлийн осол, мэргэжлээс шалтгаалах өвчин
*Note: *Industrial accident and occupational disease*

2.2 НИЙГМИЙН ДААТГАЛД ЗААВАЛ ДААТГУУЛАГЧДЫН ТОО, ОЛГОСОН ТЭТГЭВРИЙН ХЭМЖЭЭ, тэтгэврийн төрлөөр, жил бүрийн эхний 10 сарын байдлаар
NUMBER OF INSURED PERSONS FOR COMPULSORY SOCIAL INSURANCE AND PENSION ALLOCATED, by types of pension, as a first 10 months of the selected years

		2009 I-X	2010 I-X	2010 I-X / 2009 I-X %
1. Заавал даатгуулагчдын тоо	***Number of insured persons for compulsory insurance***	**533 035**	**532 055**	**99.8**
Үүнээс:	*Of which:*			
Аж ахуйн нэгж, байгууллага	*Establishments & institutions*	329 783	329 345	99.9
Төсөвт байгууллага*	*Government budgetary organization**	203 252	202 710	99.7
2. Олгосон тэтгэвэр, сая төг	***Total allocated pension, mln.tog***	**276 764.2**	**285 435.8**	**103.1**
Үүнээс:	*Of which:*			
Өндөр настны	*Retirement pension*	198 951.9	208 797.8	104.9
Хөгжлийн бэрхшээлтэй иргэдийн	*Pension for disabled/Invalidity pension*	37 328.3	36 877.8	98.8
Тэжээгчээ алдсаны	*Breadwinner loss pension*	22 121.6	20 604.9	93.1
Цэргийн	*Military pension*	18 362.4	19 155.3	104.3

Эх сурвалж: Улсын нийгмийн даатгалын ерөнхий газрын мэдээ
Source: Report of the State of General Office Social Insurance

Тайлбар: * - Улсын нийгмийн даатгалын ерөнхий газрын мэдээгээр төсөвт байгууллагаас нийгмийн даатгалын шимтгэл төлж байгаа нийт хүний тоонд өөр ажилд шилжсэн, тэтгэвэр тогтоолгосон, ажлаас чөлөөлөгдсөн даатгуулагчдыг хамруулсан байна.

*Note: * - By the report of the State General Office Social Insurance number of total insurers, who pay social insurance contribution from the budget organizations included insurers, who shifted to another job, retired and released.*

2.3 НИЙГМИЙН ХАЛАМЖИЙН ҮЙЛЧИЛГЭЭНД ХАМРАГДСАН ХҮНИЙ ТОО, ОЛГОСОН ТЭТГЭВЭР, ТЭТГЭМЖИЙН ХЭМЖЭЭ, төрлөөр, жил бүрийн эхний 10 сарын байдлаар
NUMBER OF PERSONS RECEIVED SOCIAL WELFARE SERVICES, by type, as a first 10 months of the selected years

		Хүний тоо *Number of person*		Олгосон тэтгэвэр, тэтгэмж *Total allocated pension*	
		2009 I-X	2010 I-X	2009 I-X	2010 I-X
1. Нийгмийн халамжийн тэтгэвэр, тэтгэмж, сая төг	***Social welfare pension and allowance, mln tog***	**1 320 336**	**176 526**	**95 071.2**	**41 317.5**
Халамжийн тэтгэвэр	***Long-term pensions***	**67 906**	**55 680**	**20 689.5**	**21 884.5**
Нөхцөлт мөнгөн тэтгэмж	***Conditioned cash benefit***	**31 002**	**120 846**	**5 297.9**	**19 433.0**
Үүнээс:	*Of which:*				
Жирэмсэн болон нярай, хөхүүл хүүхэдтэй эхчүүдийн тэтгэмж	*Allowances to pregnant or lactating mothers*	-	85 243	-	12 707.7
Ахмад настныг асарч буй иргэний	*Allowances for people caring elderly*	14 531	15 950	2 514.3	3 222.3
Хөгжлийн бэрхшээлтэй иргэнийг асарч буй иргэний	*Allowances for persons who are nursing disabled ones*	14 101	16 951	2 480.6	3 070.6
Бүтэн өнчин хүүхэд үрчлэн авч өсгөсний тэтгэмж	*Allowances for persons who adopted and bring up of full orphans*	2 370	2 702	303.0	432.4
Улсын төсвөөс олгосон тэтгэмж, тусламж *	***Allowances granted from the state budget ****	**1221 428**	**-**	**69 083.8**	**-**
2. Нийгмийн халамжийн үйлчилгээ болон хөнгөлөлт, сая төг	***Social welfare services and mitigations, mln tog***	**136 777**	**332 540**	**11 427.2**	**25 324.0**
Ахмад настнуудад үзүүлсэн үйлчилгээ	*Mitigation for the elderly*	77 304	136 106	4 197.2	5 469.3
Хөгжлийн бэрхшээлтэй иргэдэд үзүүлсэн үйлчилгээ	*Mitigation for disabled people*	20 909	19 226	3 044.9	2 795.4
Нийгмийн халамжийн үйлчилгээ	*Social welfare services*	11 275	16 381	640.1	927.9
Нийгмийн халамжийн хөнгөлөлт, нөхцөлт мөнгөн тусламж	*Social welfare incentives, conditioned cash benefits*	27 289	154 013	3 545.0	11 656.3
Алдар цолтой ахмадуудад үзүүлсэн тусламж	*Allowances for honored elderly*	-	6 814	-	4 475.1
Хүний хөгжил сангийн хишиг, сая төг	*Human development fund allowance, mln tog*	-	2 550 500	-	198 390.5

Эх сурвалж: Хөдөлмөр, халамжийн үйлчилгээний газрын мэдээ
Source: Report of the labour and Social Welfare Service Office

Тайлбар: * - 2010 оны 1-р сарын 1-нээс нийгмийн халамжийн тэтгэвэр, тэтгэмжийн талаарх холбогдох хуульд оруулсан өөрчлөлтийн дагуу хүүхдийн мөнгөн тэтгэмж, шинэ төрсөн хүүхдийн мөнгөн тусламж болон шинэ гэр бүлд олгосон мөнгөн тусламжуудыг зогсоож, алдар цолтой ахмадууд, алдарт эхийн одонтой ахмадуудад үзүүлсэн тусламжийг нийгмийн халамжийн үйлчилгээ болон хөнгөлөлтийн зардлаас, жирэмсэн болон нярай, хөхүүл хүүхэдтэй эхчүүдийн тэтгэмжийг нөхцөлт мөнгөн тэтгэмжийн зардлаас тус тус олгох болсон.

*Note: * - According to amendments in related laws on social welfare pensions and allowances, cancelled some allowances such us allowances for children, new born babies and new conples since 1st January 2010, while allowances for honored elderly has granting from social welfare and mitigations expenses and allowances for pregnant and lactating mothers has allocating from conditioned cash benefits expenses respectively.*

III. ЭРҮҮЛ МЭНД
HEALTH

3.1 ТӨРӨЛТ, ЭХ, ХҮҮХДИЙН ЭНДЭГДЛИЙН ТОО,* жил бүрийн эхний 10 сарын байдлаар
NUMBER OF BIRTHS, MATERNAL AND CHILD DEATHS, in the first 10 months of the selected years*

Хугацаа *Periods*		Амаржсан эх *Number of mothers delivered child*	Амьд төрсөн хүүхэд *Live births*	Эхийн эндэгдэл *Maternal deaths*	1 хүртэлх насандаа эндсэн хүүхэд *Infant mortality*	1-5 хүртэлх насандаа эндсэн хүүхэд *Child mortality aged 1-5*	Нас барсан хүний тоо *Number of deaths-total*
2008	I	5 090	5 117	1	96	22	1 240
	II	5 017	5 015	2	119	25	1 398
	III	4 849	4 886	3	109	24	1 164
	IV	5 166	5 166	1	116	13	1 344
	V	4 872	4 901	1	99	23	1 201
	VI	5 561	5 573	2	109	25	1 314
	VII	5 496	5 503	3	86	20	1 203
	VIII	5 470	5 477	4	99	16	1 178
	IX	5 503	5 526	6	91	21	1 263
	X	5 240	5 247	3	90	15	1 020
	I-X	52 264	52 411	26	1 014	204	12 325
2009	I	5 379	5 398	4	119	18	1 292
	II	4 849	4 872	7	99	13	1 114
	III	6 050	6 065	1	117	16	1 305
	IV	5 712	5 735	5	145	15	1 382
	V	5 737	5 738	6	115	18	1 334
	VI	6 222	6 258	1	107	21	1 298
	VII	6 025	6 035	2	95	21	1 232
	VIII	6 181	6 199	1	95	23	1 217
	IX	5 869	5 897	7	119	22	1 263
	X	5 466	5 492	4	111	24	1 291
	I-X	57 490	57 689	38	1 122	191	12 728
2010	I	6 097	6 127	6	137	30	1 564
	II	5 122	5 126	1	106	34	1 418
	III	5 604	5 622	1	140	37	1 522
	IV	5 437	5 470	1	122	37	1 526
	V	5 594	5 612	2	120	36	1 501
	VI	5 575	5 609	4	85	16	1 436
	VII	5 634	5 661	1	81	25	1 330
	VIII	5 495	5 512	2	101	27	1 425
	IX	5 335	5 344	2	95	32	1 356
	X	5 351	5 370	1	96	18	1 373
	I-X	55 244	55 453	21	1 083	292	14 451
2010 I-X / 2009 I-X	%	96.1	96.1	55.3	96.5	152.9	113.5

Эх үүсвэр : * Эрүүл мэндийн яамны мэдээ
*Source : * Report of the Ministry of Health*

3.2 1-5 ХҮРТЭЛХ НАСАНДАА ЭНДСЭН ХҮҮХДИЙН ТОО*, бүс, аймаг, нийслэлээр
NUMBER OF CHILD DEATHS AGED 1-5, by regions, aimags and Capital city*

Аймаг, нийслэл *Aimags and the Capital*	Нас барсан 1-5 хүртэлх насны хүүхэд *Child mortality aged 1-5*			
	2008	2009	2009 I-X	2010 I-X
Бүгд/*Total*	**240**	**240**	**191**	**292**
Үүнээс:/*Of which:*				
Баруун бүс		***West region***		
Дүн/*Sub total*	**56**	**68**	**50**	**59**
БӨ/*BO*	16	25	11	17
ГО/*GO*	10	12	11	4
ЗА/*ZA*	9	3	3	8
УВ/*UV*	10	14	14	19
ХО/*KHO*	11	14	11	11
Хангайн бүс		***Khangai region***		
Дүн/*Sub total*	**35**	**42**	**31**	**60**
АР/*AR*	6	6	4	6
БХ/*BKH*	4	8	7	12
БУ/*BU*	-	3	3	4
ОР/*OR*	1	3	2	8
ӨВ/*OV*	10	8	5	10
ХӨ/*KHS*	14	14	10	20
Төвийн бүс		***Central region***		
Дүн/*Sub total*	**32**	**23**	**19**	**35**
ГС/*GS*	1	2	2	1
ДА/*DA*	8	6	6	7
ДО/*DO*	4	3	1	5
ДУ/*DU*	2	3	2	6
ӨМ/*OM*	6	3	2	4
СЭ/*SE*	9	4	4	9
ТӨ/*TO*	2	2	2	3
Зүүн бүс		***East region***		
Дүн/*Sub total*	**27**	**15**	**11**	**22**
ДД/*DD*	10	6	4	7
СҮ/*SU*	3	5	3	5
ХЭ/*KHE*	14	4	4	10
Улаанбаатар		***Ulaanbaatar***		
УБ/*UB*	**90**	**92**	**80**	**116**

Эх үүсвэр : * Эрүүл мэндийн яамны мэдээ
*Source : * Report of the Ministry of Health*

3.3 НЭГ ХҮРТЭЛХ НАСАНДАА ЭНДСЭН ХҮҮХДИЙН ТОО*, бүс, аймаг, нийслэлээр
INFANT MORTALITY, by regions, aimags and Capital city*

Аймаг, нийслэл *Aimags and the Capital*	Нас барсан 1 хүртэлх насны хүүхэд *Infant mortality*				1000 амьд төрөлтөд ногдох нялхсын эндэгдэл Infant mortality rate per 1000 live births			
	2008	2009	2009 I-X	2010 I-X	2008	2009	2009 I-X	2010 I-X
Бүгд /*Total*	**1 240**	**1 386**	**1 122**	**1 083**	**20**	**20**	**19**	**20**
Үүнээс:/*Of which:*								
		Баруун бүс				***West region***		
Дүн/*Sub total*	**204**	**263**	**198**	**211**	**20****	**25****	**23****	**27****
БӨ/*BO*	46	68	41	47	18	27	20	24
ГО/*GO*	35	37	32	22	26	27	28	20
ЗА/*ZA*	37	43	35	36	21	23	22	25
УВ/*UV*	50	73	58	59	22	31	28	36
ХО/*KHO*	36	42	32	47	16	19	17	27
		Хангайн бүс				***Khangai region***		
Дүн/*Sub total*	**334**	**320**	**271**	**282**	**26****	**23****	**23****	**26****
АР/*AR*	57	53	39	45	29	26	23	27
БХ/*BKH*	55	47	40	47	27	23	23	29
БУ/*BU*	13	20	16	16	14	19	18	19
ОР/*OR*	40	39	32	30	18	16	16	15
ӨВ/*OV*	86	68	57	68	32	23	23	29
ХӨ/*KHS*	83	93	87	76	27	29	32	30
		Төвийн бүс				***Central region***		
Дүн/*Sub total*	**132**	**154**	**130**	**114**	**16****	**16****	**16****	**15****
ГС/*GS*	9	8	8	1	30	22	26	3
ДА/*DA*	23	25	22	19	11	10	10	9
ДО/*DO*	38	29	22	23	31	22	20	21
ДУ/*DU*	14	22	19	18	14	20	20	24
ӨМ/*OM*	28	27	23	21	24	21	22	22
СЭ/*SE*	13	26	23	14	8	14	15	9
ТӨ/*TO*	7	17	13	18	8	18	17	23
		Зүүн бүс				***East region***		
Дүн/*Sub total*	**94**	**101**	**79**	**74**	**22****	**22****	**20****	**20****
ДД/*DD*	30	33	29	31	17	17	18	20
СҮ/*SU*	24	22	15	22	23	18	15	23
ХЭ/*KHE*	40	46	35	21	28	29	26	18
		Улаанбаатар				***Ulaanbaatar***		
УБ/*UB*	**476**	**548**	**444**	**402**	**18**	**18**	**18**	**16**

Эх үүсвэр : * Эрүүл мэндийн яамны мэдээ
*Source : * Report of the Ministry of Health*

Тайлбар: ** Бүсийн дунджаар тооцсон болно.
*Note: ** Estimated by region average.*

3.4 ХАЛДВАРТ ӨВЧНӨӨР ӨВЧЛӨГЧДИЙН ТОО*, жил бүрийн эхний 10 сарын байдлаар
NUMBER OF INFECTIOUS DISEASE CASES, in the first 10 months of the selected years*

Хугацаа *Periods*		Халдварт өвчнөөр өвчлөгчид-бүгд *Infectious disease cases - total*	Вируст хепатит *Viral hepatitis*	Сүрьеэ *Tuberculosis*	Салхин цэцэг *Varicella*	Цусан суулга *Shigellosis*	Тэмбүү *Syphilis*	Гонококкт халдвар *Gonococcal infection*	Трихомониаз *Trichomoniasis*
2008	I	3 855	1 807	343	387	102	265	360	384
	II	3 001	1 263	328	294	91	212	311	320
	III	2 763	713	379	189	67	310	419	435
	IV	3 223	797	475	207	161	387	485	450
	V	4 557	564	453	329	144	431	502	390
	VI	4 472	527	410	254	167	424	556	552
	VII	3 314	367	417	49	247	383	612	513
	VIII	3 380	380	350	31	498	374	547	636
	IX	3 023	577	323	21	376	389	498	574
	X	3 176	945	237	96	208	457	472	502
	I-X	34 764	7 940	3 715	1 857	2 061	3 632	4 762	4 756
2009	I	2 965	793	277	227	188	364	496	381
	II	2 893	581	312	308	152	405	462	375
	III	3 224	530	431	177	128	407	572	525
	IV	3 661	380	525	249	199	548	554	607
	V	3 404	399	526	227	252	439	473	429
	VI	3 945	394	371	184	372	497	588	610
	VII	2 949	387	405	75	380	299	393	366
	VIII	2 991	444	353	37	454	366	597	341
	IX	3 180	610	268	31	508	342	510	421
	X	3 039	838	242	39	241	314	489	563
	I-X	32 251	5 356	3 710	1 554	2 874	3 981	5 134	4 618
2010	I	2 373	563	307	64	142	334	452	329
	II	2 511	406	295	67	170	246	470	336
	III	2 849	356	500	92	108	352	439	406
	IV	3 630	328	491	73	170	441	623	593
	V	3 923	270	471	91	146	386	554	459
	VI	4 556	272	396	186	336	337	545	439
	VII	3 338	248	429	49	610	239	442	356
	VIII	3 311	353	314	26	711	316	394	369
	IX	2 752	707	246	54	489	297	360	281
	X	3 551	1373	244	84	283	365	482	388
	I-X	32 794	4 876	3 693	786	3 165	3 313	4 761	3 956
2010 I-X / 2009 I-X %		101.7	91.0	99.5	50.6	110.1	83.2	92.7	85.7

Эх үүсвэр : * Эрүүл мэндийн яамны мэдээ
*Source : * Report of the Ministry of Health*

3.5. ЭМЧЛҮҮЛСЭН БОЛОН НАС БАРСАН ХҮНИЙ ТОО*, жил бүрийн эхний 10 сарын байдлаар
NUMBER OF PATIENTS CURED AND DEATHS, in the first 10 months of the selected years*

Аймаг, нийслэл *Aimags and the capital*	Эмчлүүлсэн хүний тоо *Number of patients cured*			Нас барсан хүний тоо *Total number of deaths*			Үүнээс: Эмнэлэгт нас барсан *Of which: Number of deaths in hospital*		
	2009 I-X	2010 I-X	2010 I-X / 2009 I-X %	2009 I-X	2010 I-X	2010 I-X / 2009 I-X %	2009 I-X	2010 I-X	2010 I-X / 2009 I-X %
Бүгд /*Total*	**533 649**	**562 646**	**105.4**	**12 728**	**14 451**	**113.5**	**3 281**	**3 509**	**106.9**
Үүнээс:/*Of which:*									
		Баруун бүс				***West region***			
Дүн/*Sub total*	**79 556**	**81 406**	**102.3**	**1 832**	**1 920**	**104.8**	**442**	**480**	**108.6**
БӨ/*BO*	18 858	19 681	104.4	419	431	102.9	85	84	98.8
ГО/*GO*	11 371	11 656	102.5	275	295	107.3	88	99	112.5
ЗА/*ZA*	15 188	15 041	99.0	364	395	108.5	96	100	104.2
УВ/*UV*	15 971	16 221	101.6	453	440	97.1	94	96	102.1
ХО/*KHO*	18 168	18 807	103.5	321	359	111.8	79	101	127.8
		Хангайн бүс				***Khangai region***			
Дүн/*Sub total*	**99 260**	**101 713**	**102.5**	**2 754**	**3 073**	**111.6**	**681**	**728**	**106.9**
АР/*AR*	18 981	19 281	101.6	419	466	111.2	105	106	101.0
БХ/*BKH*	15 940	15 701	98.5	421	460	109.3	126	151	119.8
БУ/*BU*	10 855	10 698	98.6	253	300	118.6	60	76	126.7
ОР/*OR*	13 224	14 125	106.8	452	495	109.5	71	71	100.0
ӨВ/*OV*	18 194	19 487	107.1	531	595	112.1	155	160	103.2
ХӨ/*KHS*	22 066	22 421	101.6	678	757	111.7	164	164	100.0
		Төвийн бүс				***Central region***			
Дүн/*Sub total*	**79 952**	**83 522**	**104.5**	**1 981**	**2 207**	**111.4**	**366**	**458**	**125.1**
ГС/*GS*	3 582	3 798	106.0	55	53	96.4	17	11	64.7
ДА/*DA*	17 220	19 048	110.6	451	501	111.1	76	115	151.3
ДО/*DO*	10 681	11 132	104.2	229	287	125.3	62	78	125.8
ДУ/*DU*	8 877	9 011	101.5	209	255	122.0	40	52	130.0
ӨМ/*OM*	8 559	8 254	96.4	257	271	105.4	61	74	121.3
СЭ/*SE*	18 045	19 303	107.0	429	458	106.8	56	65	116.1
ТӨ/*TO*	12 988	12 976	99.9	351	382	108.8	54	63	116.7
		Зүүн бүс				***East region***			
Дүн/*Sub total*	**38 382**	**38 008**	**99.0**	**925**	**1 032**	**111.6**	**218**	**244**	**111.9**
ДД/*DD*	13 949	13 541	97.1	388	427	110.1	103	126	122.3
СҮ/*SU*	10 915	10 732	98.3	236	279	118.2	41	55	134.1
ХЭ/*KHE*	13 518	13 735	101.6	301	326	108.3	74	63	85.1
		Улаанбаатар				***Ulaanbaatar***			
УБ/UB	**236 499**	**257 997**	**109.1**	**5 236**	**6 219**	**118.8**	**1 574**	**1 599**	**101.6**

Эх үүсвэр : * Эрүүл мэндийн яамны мэдээ
*Source : * Report of the Ministry of Health*

Халдварт өвчнөөр өвчлөгчдийн бүтэц, өвчний төрлөөр, 2009 оны эхний 10 сарын байдлаар, хувиар
Number of infectious disease cases, by types in the first 10 months of 2009 year, by percentage

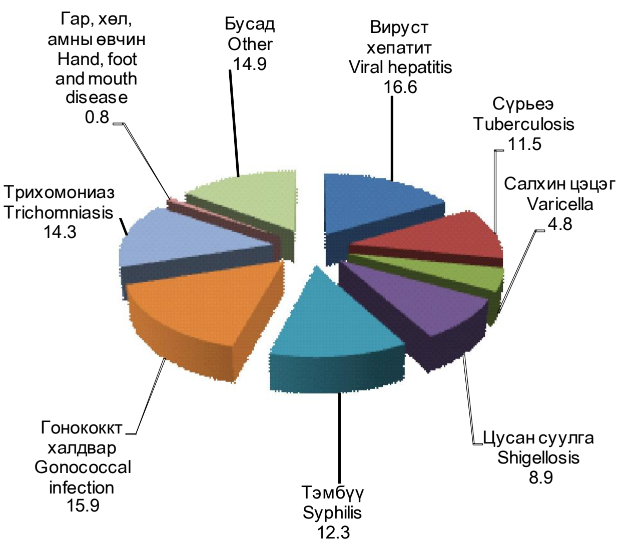

Халдварт өвчнөөр өвчлөгчдийн бүтэц, өвчний төрлөөр, 2010 оны эхний 10 сарын байдлаар, хувиар
Number of infectious disease cases, by types, in the first 10 months of 2010 year, by percentage

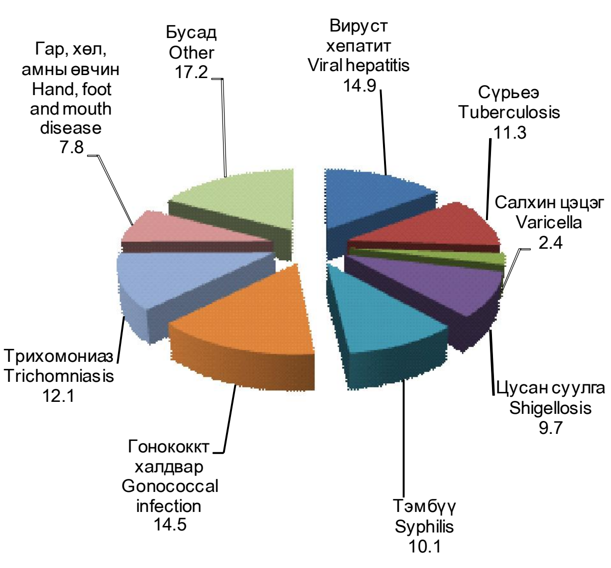

IV. ГЭМТ ХЭРЭГ
CRIME

4.1 УЛСЫН ХЭМЖЭЭНД БҮРТГЭГДСЭН ГЭМТ ХЭРГИЙН ТОО, хэргийн ангилал, төрлөөр, жил бүрийн эхний 10 сарын байдлаар
NUMBER OF COMMITTED OFFENCES, by classification and types of crime, as a first 10 months of selected years

Хэргийн төрөл	*Types of offences*	2008 I-X	2009 I-X	2010 I-X	2010 I-X / 2009 I-X %
Бүртгэгдсэн хэрэг - Бүгд	***Committed offences - Total***	**17 135**	**17 083**	**16 142**	**94.5**
Гэмт хэргийн ангиллаар / *By classification of crime*					
Хөнгөн	*Minor*	6 426	6 339	6 525	102.9
Хүндэвтэр	*Less serious*	8 459	8 565	7 681	89.7
Хүнд	*Serious*	1 976	1 796	1 621	90.3
Онц хүнд	*Grave*	274	329	315	95.7
Гэмт хэргийн төрлөөр / *By types of offences*					
Хүний амь бие, эрүүл мэндийн эсрэг гэмт хэрэг	*Crime against human life and health (or physical well-being)*	5 500	5 840	5 663	97.0
Үүнээс:	*Of which:*				
Хүнийг санаатай алах	*Attempted murder*	176	181	183	101.1
Бусдыг болгоомжгүй алах	*Negligent murder*	16	13	13	100.0
Бусдыг амиа хорлоход хүргэх	*Death due to unfortunate occasion*	898	883	746	84.5
Бусдын бие махбодид гэмтэл учруулах	*Caused injury to the body of others*	4 386	4 736	4 708	99.4
Хүний эрх, эрх чөлөө, алдар хүнд, нэр төрийн эсрэг гэмт хэрэг	*Crime against human freedom, rights and reputation*	21	20	28	140.0
Хүүхэд, гэр бүл, нийгмийн ёс суртахууны эсрэг гэмт хэрэг	*Crime against child, family and social morality*	369	317	332	104.7
Үүнээс:	*Of which:*				
Хүчин	*Rape*	309	284	278	97.9
Иргэдийн улс төрийн болон бусад эрх, эрх чөлөөний эсрэг гэмт хэрэг	*Crime against political and other rights and freedom of individuals*	79	44	51	115.9
Өмчлөх эрхийн эсрэг гэмт хэрэг	*Crime against the right ownership*	7 723	7 394	6 425	86.9
Үүнээс:	*Of which:*				
Хулгай	*Theft of property*	5 378	5 336	4 646	87.1
Булаалт	*Mugging*	313	132	120	90.9
Дээрэм	*Robbery*	641	652	419	64.3
Залилан	*Fraud*	698	661	628	95.0
Завших, үрэгдүүлэх	*Forgery*	254	291	285	97.9
Үндэсний аюулгүй байдлын эсрэг гэмт хэрэг	*Crime against national safety*	93	132	83	62.9
Аж ахуйн эсрэг гэмт хэрэг	*Crime against economic entity*	117	154	122	79.2
Нийгмийн аюулгүй байдлын эсрэг гэмт хэрэг	*Crime against social safety*	1 422	1 237	1 356	109.6
Үүнээс:	*Of which:*				
Танхайрах	*Hooliganism*	1 358	1 208	1 313	108.7
Хүн амын эрүүл мэндийн эсрэг гэмт хэрэг	*Crime against population health*	239	236	287	121.6
Байгаль хамгаалах журмын эсрэг гэмт хэрэг	*Crime against environmental protection rules*	228	231	178	77.1
Тээврийн хэрэгслийн хөдөлгөөний аюулгүй байдал, ашиглалтын журмын эсрэг гэмт хэрэг	*Crime against the rules of safety of traffic and use of motor vehicles*	988	1133	1 303	115.0
Захиргааны журмын эсрэг гэмт хэрэг	*Crime against administrative rule*	181	172	184	107.0
Шүүн таслах ажиллагааны эсрэг гэмт хэрэг	*Crime against judicial procedure*	79	76	40	52.6
Албан тушаалын гэмт хэрэг	*Occupational related crime*	78	81	81	100.0
Цэргийн албаны эсрэг гэмт хэрэг	*Crime against military service*	18	15	6	40.0
Компьютерийн мэдээллийн аюулгүй байдлын эсрэг гэмт хэрэг	*Crime against computer information safety*	-	1	3	300.0

Эх сурвалж: Цагдаагийн ерөнхий газрын мэдээ
Source: Report of the General Police Department

4.2 БҮРТГЭГДСЭН ГЭМТ ХЭРГИЙН ТОО, бүс, аймаг, нийслэлээр, хэргийн төрлөөр, жил бүрийн эхний 10 сарын байдлаар

NUMBER OF COMMITTED OFFENCES, by regions, aimags and the Capital, by types, as a first 10 months of selected years

Аймаг, нийслэл / *Aimags and the Capital*	Бүгд / *Total* 2009 I-X	Бүгд / *Total* 2010 I-X	Үүнээс: *Of which:* Хүний амь бие, эрүүл мэндийн эсрэг гэмт хэрэг / *Crime against human life and health (or physical well-being)* 2009 I-X	2010 I-X	Гэр бүлийн хүчирхийллийн улмаас үйлдэгдсэн гэмт хэрэг / *Crime committed by domestic violence* 2009 I-X	2010 I-X	Хүүхэд, гэр бүл, нийгмийн ёс суртахууны эсрэг гэмт хэрэг / *Crime against child, family and social morality* 2009 I-X	2010 I-X	Нийгмийн аюулгүй байдлын эсрэг гэмт хэрэг / *Crime against social safety* 2009 I-X	2010 I-X	Тээврийн хэрэгслийн хөдөлгөөний аюулгүй байдал, ашиглалтын журмын эсрэг гэмт хэрэг / *Crime against traffic safety and use* 2009 I-X	2010 I-X	Өмчлөх эрхийн эсрэг гэмт хэрэг / *Crime against ownership right* 2009 I-X	2010 I-X
Бүгд / *Total*	**17 083**	**16 142**	**5 840**	**5 663**	**263**	**219**	**317**	**332**	**1 237**	**1 356**	**1 133**	**1 303**	**7 394**	**6 425**
				Баруун бүс				***Western region***						
Дүн / *Subtotal*	**1 255**	**1 178**	**456**	**425**	**14**	**7**	**30**	**21**	**95**	**91**	**68**	**81**	**501**	**449**
БӨ/*BO*	243	286	111	141	4	4	5	3	10	3	10	11	83	87
ГО/*GO*	108	156	23	32	3	-	1	3	12	19	5	9	59	86
ЗА/*ZA*	271	150	119	81	3	2	7	2	24	3	16	6	90	53
УВ/*UV*	327	338	114	97	-	1	6	4	27	44	21	26	137	136
ХО/*KHO*	306	248	89	74	4	-	11	9	22	22	16	29	132	87
				Хангайн бүс				***Khangai region***						
Дүн / *Subtotal*	**2 007**	**2 021**	**709**	**747**	**44**	**39**	**36**	**53**	**91**	**106**	**138**	**174**	**884**	**799**
АР/*AR*	361	377	115	122	2	7	2	2	8	21	23	27	184	183
БХ/*BKH*	334	331	144	109	14	4	4	12	29	35	30	30	99	110
БУ/*BU*	240	161	55	50	9	4	1	5	8	4	17	22	129	58
ОР/*OR*	295	426	97	144	9	14	13	12	3	13	19	44	146	197
ӨВ/*OV*	307	352	105	141	5	8	6	8	27	19	26	32	124	129
ХӨ/*KHS*	470	374	193	181	5	2	10	14	16	14	23	19	202	122
				Төвийн бүс				***Central region***						
Дүн / *Subtotal*	**2 935**	**2 623**	**1 102**	**992**	**77**	**31**	**75**	**76**	**184**	**174**	**247**	**230**	**1 006**	**901**
ГС/*GS*	139	100	77	60	10	1	2	3	8	7	8	3	37	24
ДА/*DA*	534	493	235	187	6	2	21	21	48	45	26	26	174	175
ДО/*DO*	490	436	188	190	15	5	7	8	22	24	36	39	132	106
ДУ/*DU*	222	187	41	47	7	3	7	2	18	15	14	5	132	109
ӨМ/*OM*	262	257	88	95	12	6	8	8	24	14	28	30	74	77
СЭ/*SE*	667	647	244	253	16	9	15	23	35	49	59	57	237	191
ТӨ/*TO*	621	503	229	160	11	5	15	11	29	20	76	70	220	219
				Зүүн бүс				***Eastern region***						
Дүн / *Subtotal*	**1 276**	**1 080**	**277**	**261**	**46**	**23**	**16**	**14**	**123**	**140**	**68**	**61**	**715**	**539**
ДД/*DD*	545	451	154	123	22	16	6	8	65	55	38	22	254	213
СҮ/*SU*	172	138	41	39	2	1	3	3	8	9	5	10	104	68
ХЭ/*KHE*	559	491	82	99	22	6	7	3	50	76	25	29	357	258
				Улаанбаатар				***Ulaanbaatar***						
УБ/*UB*	9 425	8 985	3 276	3 181	81	118	158	163	739	822	606	743	4 204	3 618
Бусад* / *Other**	185	255	20	57	1	1	2	5	5	23	6	14	84	119

Тайлбар: * - Төмөр замын цагдаагийн хэлтэс, Иргэний агаарын тээврийн цагдаагийн тасагт бүртгэгдсэн болон Монгол Улсын иргэдийн хилийн чанадад үйлдсэн хэргийг хамааруулав.

*Note: * - Offences recorded in Police divisions of Mongolian Railway and Airlines, and offences committed in abroad by Mongolian citizens.*

4.3 18 БА ТҮҮНЭЭС ДЭЭШ НАСНЫ 10000 ХҮНД НОГДОХ БҮРТГЭГДСЭН ГЭМТ ХЭРГИЙН ТОО, бүс, аймаг, нийслэлээр, жил бүрийн эхний 10 сарын байдлаар
NUMBER OF OFFENCES PER 10000 POPULATION AGED 18 AND ABOVE, by regions, aimags and the Capital, as a first 10 months of selected years

Аймаг, нийслэл	*Aimags and the Capital*	2008 I-X	2009 I-X	2010 I-X
Улсын дундаж	***National average***	**102**	**99**	**90**
	Баруун бүс	***Western region***		
Дүн	***Subtotal***	**64**	**54**	**51**
Баян-Өлгий	*Bayan-Olgii*	54	46	53
Говь-Алтай	*Govi-Altai*	42	31	45
Завхан	*Zavkhan*	49	55	31
Увс	*Uvs*	85	74	75
Ховд	*Khovd*	85	59	56
	Хангайн бүс	***Khangai region***		
Дүн	***Subtotal***	**59**	**56**	**56**
Архангай	*Arkhangai*	77	65	67
Баянхонгор	*Bayankhongor*	62	65	65
Булган	*Bulgan*	60	63	41
Орхон	*Orkhon*	67	49	68
Өвөрхангай	*Ovorkhangai*	45	44	49
Хөвсгөл	*Khovsgol*	52	59	46
	Төвийн бүс	***Central region***		
Дүн	***Subtotal***	**111**	**101**	**88**
Говьсүмбэр	*Govisumber*	149	162	109
Дархан-Уул	*Darkhan-Uul*	85	87	79
Дорноговь	*Dornogovi*	131	136	116
Дундговь	*Dundgovi*	68	72	61
Өмнөговь	*Omnogovi*	117	86	79
Сэлэнгэ	*Selenge*	140	106	97
Төв	*Tov*	110	104	86
	Зүүн бүс	***Eastern region***		
Дүн	***Subtotal***	**97**	**100**	**83**
Дорнод	*Dornod*	108	110	91
Сүхбаатар	*Sukhbaatar*	42	49	39
Хэнтий	*Khentii*	128	130	110
	Улаанбаатар	***Ulaanbaatar***		
Улаанбаатар	*Ulaanbaatar*	135	133	120

4.4 ГЭМТ ХЭРГИЙН УЛМААС УЧИРСАН ХОХИРОЛ, жил бүрийн эхний 10 сарын байдлаар
CRIME CAUSED OF DAMAGE, as a first 10 months of selected years

сая төг *mln.tog*

Үзүүлэлт	*Indicators*	2008 I-X	2009 I-X	2010 I-X
Учирсан хохирол-Бүгд	***Total damage***	**45 704.4**	**35 418.5**	**27 944.0**
Үүнээс:	*Of which:*			
Төрийн өмчид учирсан	*Damages for state property*	7 430.2	8 530.9	8 014.2
Хувийн өмчид учирсан	*Damage for private property*	18 311.5	20 840.0	19 861.0
Нөхөн төлүүлсэн	*Damage were restituted*	4 788.0	8 313.4	5 833.1

4.5 БҮРТГЭГДСЭН ГЭМТ ХЭРЭГТ ХОЛБОГДСОН СЭЖИГТЭН, ЯЛЛАГДАГЧДЫН ТОО, бүс, аймаг, нийслэлээр, жил бүрийн эхний 10 сарын байдлаар
NUMBER OF OFFENDERS (SUSPECTS AND DEFENDANTS), by regions, aimags and the Capital, by types, as a first 10 months of selected years

Аймаг, нийслэл *Aimags and the Capital*	Хэрэгт холбогдсон нийт сэжигтэн, яллагдагчид *Total number of offenders (suspects & defendants)*				Үүнээс: *Of which:* Хэрэг үйлдэхдээ *Crime committed by*				Ял шийтгэлийн хугацаа дуусаагүй байсан *Period of punishmend has not expired*	
	2009 I-X	2010 I-X			Бүлэглэсэн *Group of people*		Согтуу байсан *Drunk people*			
			Эмэгтэй *Female*	18 хүртэлх насны *Below age of 18*	2009 I-X	2010 I-X	2009 I-X	2010 I-X	2009 I-X	2010 I-X
Бүгд / *Total*	**15 475**	**14 522**	**1 854**	**643**	**3 336**	**2 889**	**4 468**	**3 992**	**1 322**	**699**
		Баруун бүс				***Western region***				
Дүн / *Subtotal*	**1 248**	**1 208**	**84**	**67**	**285**	**323**	**269**	**349**	**118**	**47**
БӨ/*BO*	272	269	10	23	44	63	80	77	43	7
ГО/*GO*	105	154	12	4	36	45	28	39	15	10
ЗА/*ZA*	249	147	15	7	29	25	25	37	7	2
УВ/*UV*	306	336	15	6	100	86	52	109	29	12
ХО/*KHO*	316	302	32	27	76	104	84	87	24	16
		Хангайн бүс				***Khangai region***				
Дүн / *Subtotal*	**2 040**	**1 880**	**197**	**122**	**599**	**583**	**670**	**698**	**205**	**69**
АР/*AR*	390	386	34	28	157	146	128	123	44	38
БХ/*BKH*	352	291	47	14	41	45	102	97	14	1
БУ/*BU*	253	156	22	9	73	46	66	37	35	14
ОР/*OR*	322	379	48	34	139	142	93	142	51	13
ӨВ/*OV*	333	346	29	14	91	108	122	158	53	2
ХӨ/*KHS*	390	322	17	23	98	96	159	141	8	1
		Төвийн бүс				***Central region***				
Дүн / *Subtotal*	**3 132**	**2 511**	**288**	**98**	**844**	**540**	**1 162**	**940**	**298**	**168**
ГС/*GS*	146	101	14	6	35	15	79	55	14	1
ДА/*DA*	620	518	68	25	180	107	259	201	64	62
ДО/*DO*	550	440	62	8	158	82	190	188	62	10
ДУ/*DU*	237	173	11	12	70	55	55	47	24	2
ӨМ/*OM*	269	239	26	13	81	47	107	76	20	20
СЭ/*SE*	730	641	81	27	188	146	279	257	99	69
ТӨ/*TO*	580	399	26	7	132	88	193	116	15	4
		Зүүн бүс				***Eastern region***				
Дүн / *Subtotal*	**1 132**	**1 130**	**132**	**41**	**387**	**447**	**328**	**354**	**83**	**93**
ДД/*DD*	558	430	53	33	183	147	194	151	58	22
СҮ/*SU*	195	134	9	2	88	38	32	27	6	1
ХЭ/*KHE*	379	566	70	6	116	262	102	176	19	70
		Улаанбаатар				***Ulaanbaatar***				
УБ/*UB*	7 713	7 537	1 100	308	1 166	930	2 029	1 624	597	316
Бусад* / *Other**	210	256	53	7	55	66	10	27	21	6

Гэмт хэргийн улмаас гэмтсэн, нас барсан хүний тоо, жил бүрийн эхний 10 сарын байдлаар
Number of injured and died people caused by offences, as a first 10 months of selected years

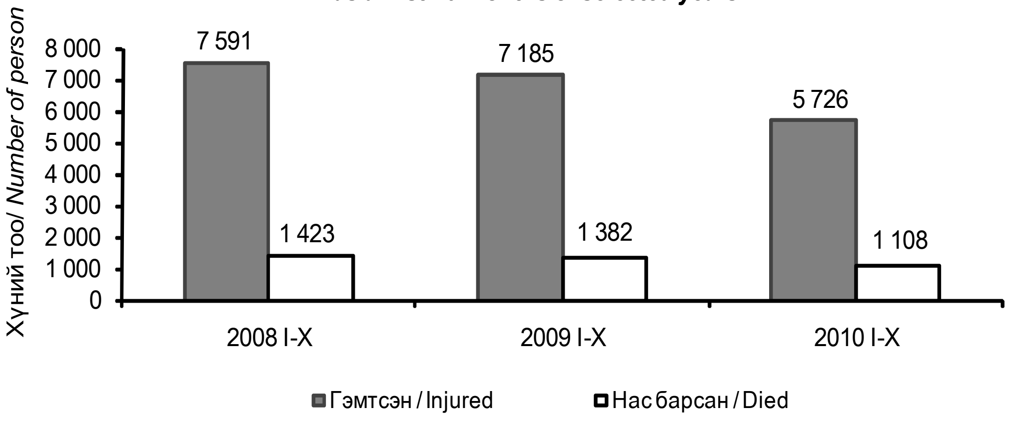

V. ҮНЭ
PRICES

5.1. ХЭРЭГЛЭЭНИЙ ҮНИЙН УЛСЫН ИНДЕКС, 2010 оны 10 дугаар сард, бүлгээр, өмнөх сартай харьцуулснаар
NATIONAL CONSUMER PRICE INDEX for October 2010, by group, compared with previous month

хувь *percentage*

Аймаг, нийслэл *Aimag and the Capital*	**Ерөнхий индекс** ***Overall index***	Хүнсний бараа, ундаа, ус *Food and non-alcoholic beverages*	Согтууруулах ундаа, тамхи *Alcoholic beverages, tobacco*	Хувцас, бөс бараа, гутал *Clothing, footwear and cloth*	Орон сууц, ус, цахилгаан, түлш *Housing, water, electricity and fuels*	Гэр ахуйн тавилга, гэр ахуйн бараа *Furnishings, household equipment*	Эм, тариа, эмнэлгийн үйлчилгээ *Health*	Тээвэр *Transport*	Холбооны хэрэгсэл, шуудангийн үйлчилгээ *Communi-cation*	Амралт, чөлөөт цаг, соёлын бараа, үйлчилгээ *Recreation and culture*	Боловсролын үйлчилгээ *Education*	Зочид буудал, зоогийн газар, дотуур байр *Restaurants and hotels*	Бусад бараа, үйлчилгээ *Miscellaneous goods & services*
Улсын дүн *National*	**100.4**	**99.5**	**100.6**	**101.6**	**101.7**	**101.8**	**100.6**	**100.1**	**100.0**	**100.4**	**100.0**	**101.7**	**100.3**
			Баруун бүс						***West region***				
БӨ/BO	**102.7**	107.5	100.0	100.6	100.0	100.0	100.2	99.6	100.0	100.0	100.0	97.1	100.0
ГО/GO	**99.7**	97.5	99.7	100.0	108.8	100.6	100.0	100.0	100.0	100.0	100.0	100.0	100.3
ЗА/ZA	**102.0**	100.4	99.8	101.3	100.1	131.6	98.7	100.0	100.0	105.4	100.0	100.0	100.0
УВ/UV	**101.2**	103.1	99.6	100.1	100.0	100.0	100.0	100.0	100.0	101.1	100.0	100.0	100.0
ХО/KHO	**100.4**	100.9	100.0	100.0	100.0	100.0	100.0	100.0	100.0	100.0	100.0	100.0	100.4
			Хангайн бүс						***Khangai region***				
АР/AR	**100.6**	100.2	101.8	101.8	100.0	101.8	100.4	100.0	100.0	100.0	100.0	100.6	101.6
БХ/BKH	**100.0**	98.2	100.0	100.0	111.1	100.3	100.0	100.0	100.0	100.0	100.0	100.0	100.0
БУ/BU	**102.9**	105.5	106.9	101.6	104.6	100.7	100.0	100.0	100.0	100.0	100.0	100.0	100.0
ОР/OR	**99.0**	97.1	100.0	100.0	100.0	100.0	100.0	100.0	100.0	100.0	100.0	100.0	100.0
ӨВ/OV	**101.1**	102.5	100.0	100.0	100.0	100.0	100.0	100.0	100.0	100.0	100.0	100.0	100.0
ХӨ/KHS	**100.3**	98.4	100.0	100.0	109.3	101.0	100.0	100.0	100.0	100.0	100.0	100.0	100.0
			Төвийн бүс						***Central region***				
ГС/GS	**100.4**	100.8	98.0	100.0	100.0	100.0	100.0	100.0	100.0	100.0	100.0	100.0	100.0
ДА/DA	**101.4**	99.8	100.0	102.4	108.8	100.7	100.0	100.0	100.0	100.0	100.0	100.0	100.0
ДО/DO	**98.1**	96.6	100.2	100.1	100.8	100.0	99.9	100.0	100.0	100.0	100.0	100.0	107.3
ДУ/DU	**100.8**	101.0	101.1	101.3	101.6	99.9	100.0	100.6	100.0	100.0	100.0	100.0	101.9
ӨМ/OM	**100.3**	99.4	100.0	102.5	98.0	99.8	100.0	101.9	100.0	100.0	100.0	100.0	100.0
СЭ/SE	**100.4**	100.8	100.0	100.3	100.0	101.3	100.0	100.0	100.0	100.0	100.0	100.0	100.0
ТӨ/TO	**104.0**	107.6	100.0	100.9	113.6	101.4	100.0	100.0	100.0	100.0	100.0	100.0	100.5
			Зүүн бүс						***East region***				
ДД/DD	**103.5**	106.4	100.1	101.6	101.9	101.5	100.0	99.6	100.0	100.7	100.0	100.0	104.0
СҮ/SU	**102.7**	104.9	100.0	100.0	102.6	100.6	101.3	100.0	100.0	108.9	100.0	100.0	100.0
ХЭ/KHE	**103.5**	109.8	100.0	100.1	100.0	103.1	100.0	100.0	100.0	101.1	100.0	100.0	100.0
			Улаанбаатар						***Ulaanbaatar***				
УБ/UB	**99.0**	96.4	101.1	103.5	100.2	102.3	101.5	99.9	100.0	100.2	100.0	102.4	100.0

5.2. ХЭРЭГЛЭЭНИЙ ҮНИЙН УЛСЫН ИНДЕКС, 2010 оны 10 дугаар сард, бүлгээр, өмнөх оны жилийн эцэстэй харьцуулснаар
NATIONAL CONSUMER PRICE INDEX for October 2010, by group, compared with the end of previous year

хувь *percentage*

Аймаг, нийслэл *Aimag and the Capital*	**Ерөнхий индекс** ***Overall index***	Хүнсний бараа, ундаа, ус *Food and non-alcoholic beverages*	Согтууруулах ундаа, тамхи *Alcoholic beverages, tobacco*	Хувцас, бөс бараа, гутал *Clothing, footwear and cloth*	Орон сууц, ус, цахилгаан, түлш *Housing, water, electricity and fuels*	Гэр ахуйн тавилга, гэр ахуйн бараа *Furnishings, household equipment*	Эм, тариа, эмнэлгийн үйлчилгээ *Health*	Тээвэр *Transport*	Холбооны хэрэгсэл, шуудангийн үйлчилгээ *Communi-cation*	Амралт, чөлөөт цаг, соёлын бараа, үйлчилгээ *Recreation and culture*	Боловсролын үйлчилгээ *Education*	Зочид буудал, зоогийн газар, дотуур байр *Restaurants and hotels*	Бусад бараа, үйлчилгээ *Miscellaneous goods & services*
Улсын дүн ***National***	**108.7**	**110.3**	**102.5**	**107.6**	**109.9**	**106.9**	**101.9**	**100.8**	**114.6**	**102.0**	**118.8**	**112.5**	**103.7**
			Баруун бүс						***West region***				
БӨ/BO	**108.3**	105.4	100.4	126.1	101.7	105.4	91.7	106.9	117.6	101.3	113.0	98.3	104.2
ГО/GO	**103.9**	106.2	92.1	103.3	106.8	101.0	103.3	98.6	94.8	100.0	137.3	100.0	103.8
ЗА/ZA	**108.5**	101.2	93.9	116.7	125.4	144.2	96.6	99.0	133.2	106.1	110.2	104.8	122.8
УВ/UV	**104.4**	97.1	101.5	113.9	113.3	111.4	94.0	99.2	132.2	107.4	113.0	117.0	104.2
ХО/KHO	**102.2**	102.9	106.3	100.0	100.0	100.6	100.0	95.1	104.9	100.1	113.1	100.0	103.5
			Хангайн бүс						***Khangai region***				
АР/AR	**106.5**	108.2	106.6	106.5	101.6	107.0	96.3	100.6	87.4	102.1	113.7	103.0	100.1
БХ/BKH	**108.0**	110.6	100.0	99.0	112.8	102.6	100.0	99.8	87.1	103.9	129.6	100.0	103.7
БУ/BU	**112.0**	113.9	109.2	116.9	108.8	111.6	103.1	99.3	104.8	97.2	120.2	105.9	105.4
ОР/OR	**108.1**	113.4	100.3	100.4	113.1	104.4	99.4	103.8	105.2	105.7	123.7	101.2	110.1
ӨВ/OV	**111.0**	121.8	101.2	100.6	102.7	102.9	110.8	99.3	92.2	100.4	120.2	100.0	100.2
ХӨ/KHS	**105.8**	104.3	101.8	105.7	102.7	109.5	100.0	103.3	100.4	99.0	119.0	108.3	102.5
			Төвийн бүс						***Central region***				
ГС/GS	**110.2**	114.6	110.2	99.1	107.1	112.0	100.4	95.9	116.4	123.0	120.2	97.8	99.8
ДА/DA	**111.0**	114.5	99.8	104.8	115.4	104.3	102.0	101.2	125.2	100.2	121.0	106.4	101.0
ДО/DO	**108.0**	112.0	101.4	101.4	105.6	105.5	102.5	97.6	98.7	99.7	113.6	100.1	112.2
ДУ/DU	**104.5**	103.7	103.6	101.5	102.7	104.2	100.4	97.1	121.7	106.1	118.8	100.0	110.7
ӨМ/OM	**103.9**	111.8	101.4	92.1	106.3	106.7	102.7	100.0	111.7	101.2	100.0	109.8	101.0
СЭ/SE	**108.7**	107.0	95.5	107.5	109.5	114.9	115.8	99.6	112.4	100.0	120.2	114.1	101.2
ТӨ/TO	**108.9**	109.7	102.7	108.7	108.6	110.8	100.0	98.6	129.8	105.7	120.2	105.8	100.2
			Зүүн бүс						***East region***				
ДД/DD	**107.6**	103.2	103.9	114.8	109.4	117.1	102.8	96.9	91.9	112.3	124.1	129.6	111.4
СҮ/SU	**108.9**	116.4	101.3	101.6	104.8	101.5	103.6	98.7	131.3	111.1	114.3	100.0	100.0
ХЭ/KHE	**109.3**	104.7	111.7	107.8	124.6	107.9	100.2	99.2	124.3	103.5	120.2	115.3	100.9
			Улаанбаатар						***Ulaanbaatar***				
УБ/UB	**110.5**	113.3	103.8	110.6	110.3	104.4	103.4	101.2	116.8	100.7	120.4	114.4	102.7

5.3 ХЭРЭГЛЭЭНИЙ ҮНИЙН УЛСЫН ИНДЕКС, 2010 оны 10 дугаар сард, бүлгээр, өмнөх оны мөн үетэй харьцуулснаар
NATIONAL CONSUMER PRICE INDEX for October 2010, by group, compared with the same period of previous year

хувь *percentage*

Аймаг, нийслэл *Aimag and the Capital*	**Ерөнхий индекс** ***Overall index***	Хүнсний бараа, ундаа, ус *Food and non-alcoholic beverages*	Согтууруулах ундаа, тамхи *Alcoholic beverages, tobacco*	Хувцас, бөс бараа, гутал *Clothing, footwear and cloth*	Орон сууц, ус, цахилгаан, түлш *Housing, water, electricity and fuels*	Гэр ахуйн тавилга, гэр ахуйн бараа *Furnishings, household equipment*	Эм, тариа, эмнэлгийн үйлчилгээ *Health*	Тээвэр *Transport*	Холбооны хэрэгсэл, шуудангийн үйлчилгээ *Communi-cation*	Амралт, чөлөөт цаг, соёлын бараа, үйлчилгээ *Recreation and culture*	Боловсролын үйлчилгээ *Education*	Зочид буудал, зоогийн газар, дотуур байр *Restaurants and hotels*	Бусад бараа, үйлчилгээ *Miscellaneous goods & services*
Улсын дүн *National*	**111.3**	**115.0**	**102.6**	**110.7**	**111.0**	**107.9**	**103.1**	**100.8**	**114.2**	**102.3**	**118.8**	**112.7**	**104.1**
			Баруун бүс						***West region***				
БӨ/BO	**110.7**	110.9	100.7	132.0	98.2	105.8	95.0	107.0	117.6	101.3	113.0	98.3	104.2
ГО/GO	**106.3**	112.4	92.9	103.3	110.9	101.7	103.3	97.2	94.8	100.0	137.3	100.0	103.8
ЗА/ZA	**116.9**	115.7	94.0	125.2	125.4	144.2	96.6	99.0	133.2	106.1	110.2	104.8	122.8
УВ/UV	**110.6**	109.6	103.0	119.8	115.8	113.7	91.5	97.1	132.2	110.7	113.0	117.0	104.2
ХО/KHO	**105.8**	110.7	107.1	100.0	100.0	100.6	100.0	94.6	104.9	100.1	113.1	100.0	103.5
			Хангайн бүс						***Khangai region***				
АР/AR	**112.8**	120.5	106.6	109.9	101.7	112.0	96.3	100.8	63.5	102.6	113.7	103.5	100.1
БХ/BKH	**112.5**	119.0	100.0	103.6	113.4	102.6	100.0	100.3	87.1	103.9	129.6	100.0	103.7
БУ/BU	**113.0**	115.5	109.2	121.8	108.5	111.6	103.1	99.3	104.8	97.2	120.2	105.9	105.4
ОР/OR	**108.1**	113.1	100.3	100.5	114.2	104.4	99.7	104.4	105.2	105.7	123.7	101.2	110.1
ӨВ/OV	**113.6**	124.5	103.4	105.1	109.2	103.2	110.8	99.6	92.2	100.4	120.2	100.0	102.1
ХӨ/KHS	**111.5**	117.4	96.0	112.6	102.8	109.8	112.5	103.6	100.4	99.0	119.0	108.3	103.9
			Төвийн бүс						***Central region***				
ГС/GS	**110.3**	114.7	110.2	99.1	107.1	112.0	100.4	96.0	116.4	123.0	120.2	97.8	99.8
ДА/DA	**112.0**	116.6	98.3	105.3	115.4	104.4	102.0	101.3	125.1	100.2	121.0	106.4	101.0
ДО/DO	**109.6**	113.0	102.5	106.5	107.8	106.7	101.7	97.6	98.7	96.3	113.6	100.1	124.0
ДУ/DU	**106.8**	109.7	103.6	101.5	102.7	104.2	100.4	97.1	121.7	106.1	118.8	100.0	110.7
ӨМ/OM	**104.1**	114.1	102.0	90.4	109.5	107.6	104.7	97.5	111.7	101.2	100.0	111.0	101.2
СЭ/SE	**112.7**	112.6	93.0	113.1	115.8	114.9	115.8	99.6	112.4	100.0	120.2	114.1	101.2
ТӨ/TO	**112.9**	117.9	104.1	111.9	111.6	114.4	100.0	97.3	129.8	105.7	120.2	105.8	101.4
			Зүүн бүс						***East region***				
ДД/DD	**117.5**	119.3	104.3	123.6	114.7	123.6	102.8	99.2	91.9	112.9	124.1	137.6	116.2
СҮ/SU	**110.5**	117.6	101.3	104.8	104.8	105.7	105.8	101.4	131.3	111.1	114.3	100.0	100.0
ХЭ/KHE	**115.4**	117.1	111.7	113.9	129.5	109.8	101.2	99.0	124.3	103.5	120.2	115.3	101.8
			Улаанбаатар						***Ulaanbaatar***				
УБ/UB	**111.3**	114.2	104.5	112.3	110.7	104.9	104.8	101.6	116.8	101.3	120.4	114.4	102.7

5.4 УЛААНБААТАР ХОТЫН ХЭРЭГЛЭЭНИЙ ҮНИЙН ИНДЕКС, бүлэг, дэд бүлгээр, 2010 оны 10 дугаар сард
CONSUMER PRICE INDEX IN ULAANBAATAR, by group and subgroup, for October, 2010

хувь *percentage*

Бүлэг, дэд бүлэг	*Group and subgroup*	2010 X / 2009 X	2010 X / 2009 XII	2010 X / 2010 IX
ЕРӨНХИЙ ИНДЕКС	***OVERALL INDEX***	**111.3**	**110.5**	**99.0**
ХҮНСНИЙ БАРАА, УНДАА, УС	***FOOD AND NON-ALCOHOLIC BEVERAGES***	**114.2**	**113.3**	**96.4**
Хүнсний бараа	*Foodstuffs*	114.6	113.8	96.3
Талх, гурил, будаа	*Bread, flour and cereals*	108.1	109.2	101.0
Мах, махан бүтээгдэхүүн	*Meat and meat products*	127.5	126.2	91.4
Сүү, сүүн бүтээгдэхүүн, өндөг	*Milk, dairy products, and eggs*	113.9	101.0	108.8
Төрөл бүрийн өөх, тос	*Oils and fats*	94.7	95.7	100.0
Жимс, жимсгэнэ	*Fruit*	107.5	120.2	95.9
Төмс, хүнсний ногоо	*Potato and vegetables*	112.4	113.3	89.3
Саахар, жимсний чанамал, чихэр, шоколад	Sugar, jam, candy and chocolate	112.1	112.7	99.4
Согтууруулах бус ундаа	*Non-alcoholic beverages*	101.5	99.6	99.5
СОГТУУРУУЛАХ УНДАА, ТАМХИ	***ALCOHOLIC BEVERAGES, TOBACCO***	**104.5**	**103.8**	**101.1**
Согтууруулах ундаа	*Alcoholic beverages*	103.8	103.3	100.9
Тамхи	*Tobacco*	105.1	104.2	101.3
ХУВЦАС, БӨС БАРАА, ГУТАЛ	***CLOTHING, FOOTWEAR AND CLOTH***	**112.3**	**110.6**	**103.5**
Хувцас, бөс бараа	*Clothing, cloth*	110.3	109.2	101.4
Гутал	*Footwear*	116.8	113.8	108.3
ОРОН СУУЦ, УС, ЦАХИЛГААН, ТҮЛШ	***HOUSING, WATER, ELECTRICITY AND FUELS***	**110.7**	**110.3**	**100.2**
Орон сууцны бодит түрээс	*Actual rentals for housing*	99.0	99.0	96.0
Орон сууцны засварын үйлчилгээ	*Maintenance and repair of the dwelling*	104.8	103.4	107.1
Усан хангамж, бусад үйлчилгээ	*Water supply and miscellaneous services*	124.1	124.1	100.0
Цахилгаан, хийн болон бусад түлш	*Electricity, gas and other fuels*	104.5	104.0	99.6
ГЭР АХУЙН ТАВИЛГА, ГЭР АХУЙН БАРАА	***FURNISHINGS, HOUSEHOLD EQUIPMENT***	**104.9**	**104.4**	**102.3**
Тавилга, хэрэгсэл, хивс, дэвсгэр	*Furniture, carpets and other floor coverings*	102.4	100.6	105.2
Оёмол, нэхмэл эдлэл	*Household textiles*	114.1	111.0	100.5
Цахилгаан бараа	*Household appliances*	101.0	103.6	103.3
Шилэн эдлэл, сав суулга	*Glassware, tableware and household utensils*	120.6	114.1	104.4
Багаж хэрэгсэл	*Tools and equipment*	109.2	109.2	100.0
Цэвэрлэгээний болон бусад жижиг бараа	*Household maintenance*	104.1	104.0	98.9
ЭМ, ТАРИА, ЭМНЭЛГИЙН ҮЙЛЧИЛГЭЭ	***HEALTH***	**104.8**	**103.4**	**101.5**
Эм, тариа, эмнэлгийн хэрэгсэл	*Medical products, appliances and equipment*	102.0	100.1	102.2
Амбулаторийн үйлчилгээ	*Out-patient services*	113.6	113.6	100.0
Эмнэлэгт хэвтэж эмчлүүлэх үйлчилгээ	*Hospital services*	109.4	109.4	100.0
ТЭЭВЭР	***TRANSPORT***	**101.6**	**101.2**	**99.9**
Тээврийн хэрэгслийн худалдан авалт	*Purchase of vehicles*	109.4	109.4	100.0
Хувийн тээврийн хэрэгслийн засвар, үйлчилгээ	*Operation of personal transport equipment*	99.5	98.3	99.8
Тээврийн үйлчилгээ	*Transport services*	101.9	101.9	100.0
ХОЛБООНЫ ХЭРЭГСЭЛ, ШУУДАНГИЙН ҮЙЛЧИЛГЭЭ	***COMMUNICATION***	**116.8**	**116.8**	**100.0**
АМРАЛТ, ЧӨЛӨӨТ ЦАГ, СОЁЛЫН БАРАА, ҮЙЛЧИЛГЭЭ	***RECREATION AND CULTURE***	**101.3**	**100.7**	**100.2**
Дуу, дүрс, гэрэл зураг, бусад тоног төхөөрөмж	*Audio,visual, photographic and information processing equipment*	96.8	96.8	100.4
Чөлөөт цагт зориулсан хэрэгсэл	*Major durables for recreation and culture*	105.0	105.0	100.0
Чөлөөт цаг, соёлын үйлчилгээ	*Recreational and cultural services*	100.2	100.2	100.2
Ном, сонин бичгийн хэрэгсэл	*Newspapers, books and stationery*	103.8	102.3	100.0
БОЛОВСРОЛЫН ҮЙЛЧИЛГЭЭ	***EDUCATION***	**120.4**	**120.4**	**100.0**
ЗОЧИД БУУДАЛ, НИЙТИЙН ХООЛ, ДОТУУР БАЙР	***RESTAURANTS AND HOTELS***	**114.4**	**114.4**	**102.4**
Нийтийн хоолны үйлчилгээ	*Catering service*	114.3	114.3	102.5
Зочид буудал, дотуур байрны үйлчилгээ	*Hotels, accommodation service*	115.9	115.9	100.0
БУСАД БАРАА, ҮЙЛЧИЛГЭЭ	***MISCELLANEOUS GOODS AND SERVICES***	**102.7**	**102.7**	**100.0**
Хувь хүнд хандсан үйлчилгээ	*Personal care*	102.9	102.9	100.0
Хувь хүний эд зүйл, хэрэглэл	*Personal effects*	102.5	102.5	100.0
Санхүүгийн үйлчилгээ	*Financial services*	100.0	100.0	100.0

5.5. УЛААНБААТАР ХОТЫН ХЭРЭГЛЭЭНИЙ ЗАРИМ БАРАА, ҮЙЛЧИЛГЭЭНИЙ ҮНИЙН ИНДЕКС, 2010 оны 10 дугаар сард

CONSUMER PRICE INDEX OF SELECTED GOODS AND SERVICES IN ULAANBAATAR, for October, 2010

хувь *percentage*

Бараа, үйлчилгээний нэр төрөл, хэмжих нэгж	*Commodities and services, unit of measure*	2010 X / 2009 X	2010 X / 2009 XII	2010 X / 2010 IX
Гурил, дээд зэрэг,кг	*Flour, highest grade, kg*	102.8	111.3	109.2
Гурил, 1-р зэрэг, кг	*Flour, grade 1, kg*	102.9	109.6	101.4
Гурил, 2-р зэрэг, кг	*Flour, grade 2, kg*	86.9	93.9	100.0
Талх, "Атар", ш	*Bread "Atar", piece*	103.6	103.6	100.6
Гурилан боов, 900 гр	*Bakery, 900 gr*	112.8	112.8	100.8
Цагаан будаа, кг	*Rice, kg*	126.3	124.1	100.0
Шар будаа, кг	*Millet, kg*	100.5	100.6	103.3
Хонины мах, кг	*Mutton, kg*	136.1	133.5	90.1
Үхрийн мах, кг	*Beef, kg*	125.0	127.2	91.5
Адууны мах, кг	*Horse meat, kg*	114.0	107.7	95.0
Тахианы гуя, кг	*Chicken leg, kg*	98.7	101.5	98.5
Дотор мах, цувдай	*Animal interior*	108.3	100.0	86.7
Чанамал хиам, кг	*Sausages, kg*	101.3	101.3	92.7
Шингэн сүү, л	*Milk, litre*	115.1	87.4	117.9
Тараг, л	*Yoghurt, litre*	117.2	114.9	103.2
Зөөхий, кг	*Cream, kg*	128.9	112.8	103.8
Хуурай сүү, кг	*Powdered milk, kg*	92.7	93.8	100.0
Өндөг, ш	*Egg, piece*	107.3	106.3	101.9
Ургамлын тос, л	*Vegetable oil, litre*	92.9	94.0	100.0
Өөхөн тос, кг	*Fat, kg*	92.1	85.3	103.0
Цөцгийн тос, задгай, 1 кг	*Butter, kg*	94.9	97.4	99.7
Маргарин, 500гр	*Margarine,500gr*	100.6	104.4	99.4
Алим, кг	*Apple, kg*	108.4	125.3	94.6
Банан, кг	*Banana, kg*	105.2	106.6	100.9
Үзэм, кг	*Raisin, kg*	99.5	100.4	100.8
Төмс, кг	*Potato, kg*	109.2	113.7	89.0
Лууван, кг	*Carrot, kg*	117.1	126.7	88.5
Манжин, кг	*Turnip, kg*	93.4	95.4	81.7
Байцаа, кг	*Cabbage, round, kg*	117.6	110.3	81.2
Бөөрөнхий сонгино, кг	*Onion, kg*	119.0	115.2	94.9
Сармис, булцуу	*Garlic, 1 piece*	141.5	116.0	98.3
Улаан лооль, кг	*Tomato, kg*	103.8	100.0	93.1
Өргөст хэмх, кг	*Cucumber, kg*	135.5	112.2	109.7
Элсэн чихэр, кг	*Sugar, kg*	117.4	119.7	99.2
Ёотон, 500гр	*Cube sugar, 500gr*	110.0	111.2	101.0
Хатуу чихэр, 1 кг	*Candy, 1 kg*	112.3	109.9	98.6
Шоколад, 100гр	*Chocolate, 100gr*	106.8	106.8	99.6
Жимсний чанамал, 380 г	*Jam, 380gr*	94.7	94.7	101.9
Давс, цагаан, кг	*Salt, white, kg*	91.9	91.2	100.0
Майонез, кг	*Mayonnaise, kg*	108.5	108.8	102.9
Цуу, 170 гр	*Vinegar, 170 gr*	111.6	109.1	100.0
Кетчуп, 250 гр	*Ketchup, 250 gr*	122.0	103.4	100.0
Ногоон цай, 2кг	*Green tea, 2 kg*	97.8	92.6	98.0
Байхуу цай, 50г	*Black tea, 50g*	101.4	96.7	100.0
Кофе, 100гр	*Coffee, 100g*	102.0	100.3	100.0
Ундаа, 1.25 л	*Soft drink, 1.25 l*	102.0	102.0	100.0
Жимсний шүүс, 1 л	*Fruit juice, 1 l*	104.2	104.2	100.0
Архи, 0.5 л	*Vodka "Arkhi", 0.5 litre*	102.2	101.8	101.1
Дарс, 0.75 л	*Wine, 0.75 l*	109.4	108.8	100.0
Пиво, 0.5 л	*Beer, 0.5 litre*	105.8	105.8	100.0
Янжуур, дотоод, хайрцаг	*Cigarettes, local, packet*	107.4	105.2	102.0
Дүнсэн тамхи, 350 гр	*Pipe tobacco, 350 gr*	124.4	118.4	100.0

(Хүснэгт 5.5-ын үргэлжлэл- Table 5.5 continuation)

Бараа, үйлчилгээний нэр төрөл, хэмжих нэгж	Commodities and services, unit of measure	2010 X / 2009 X	2010 X / 2009 XII	2010 X / 2010 IX
Ноосон даавуу, м	Woollen cloth, m	82.3	82.3	100.0
Эрээн даавуу, м	Cotton cloth, m	110.7	110.7	100.0
Торго, м	Silk cloth, m	100.0	100.0	100.0
Эрэгтэй савхин хүрэм, ш	Men's leather jacket, piece	100.6	98.2	100.0
Эрэгтэй хүний хослол, хос	Suit, men's, set	104.3	102.8	100.0
Сорочкан цамц, ш	Men's shirt, piece	116.8	115.1	101.9
Жинс, ш	Jeans, piece	112.9	112.9	105.0
Эрэгтэй хүний өмд, ш	Trousers, men's, piece	127.2	127.2	100.0
Эмэгтэй хүний хослол, хос	Suit, women's, set	103.2	101.4	100.0
Ноолууран цамц, ш	Cashmere sweater, piece	86.5	86.5	108.3
Юбка, ш	Skirt, piece	105.0	105.0	100.0
Цамц, цагаан, ш	Blouse, piece	113.6	113.6	100.0
Трико, ш	Tights, piece	102.8	102.8	100.0
Эрэгтэй хүүхдийн сорочка, цагаан, ш	Boy's shirt, piece	106.3	106.3	100.0
Охидын платье, ш	Girl's dress, imported, piece	107.9	107.9	100.0
Хүүхдийн жинсэн өмд, ш	Children's jeans, piece	112.4	112.4	100.0
Хими цэвэрлэгээ, эрэгтэй костюм	Dry cleaning, men's suit	105.5	102.0	100.0
Эрэгтэй өвлийн гутал,хос	Men's winter leather shoes, pair	130.2	123.2	127.3
Эмэгтэй хавар, намрын гутал, хос	Women's warm boots, pair	119.0	107.5	100.0
Охидын хавар, намрын гутал, хос	Girl's warm leather shoes	97.0	97.0	100.0
Хүүхдийн пүүз, хос	Sport shoe, children's, pair	139.9	129.4	100.0
Эмэгтэй хүний гутлын өсгийд зан тавих	Lady's shoes repair	107.6	107.6	100.0
1 өрөө байр түрээслэх сарын хөлс	Monthly rent for apartment, 1 bedroom	99.0	99.0	96.0
Ханын цаас, рулон	Wall-paper, 1 roll	100.0	100.0	100.0
Тосон будаг, цагаан, л	White oil paint, litre	101.3	101.3	100.0
Плита, ш	Slab, piece	108.6	108.6	100.0
Цемент, 50 кг, дотоод	Cement, 50 kg, domestic	130.8	130.8	100.0
Цэвэр усны үнэ, сард, 1 хүний	Monthly water use fee, per capita	152.4	152.4	100.0
Цэвэр усны үнэ /гэр хорооллын зөөврийн/, 40 л	Fresh water supply fee /in ger district / for 40 l	100.0	100.0	100.0
Хог хаягдал, 1 хүний	Carbage collection fee, per capita	100.0	100.0	100.0
Бохир усны үнэ, сард, 1 хүний	Sewage water use fee, per capita	148.6	148.6	100.0
Засвар үйлчилгээний хөлс, 1м^2	Monthly housing service fee,1 m^2	100.0	100.0	100.0
Халаалт, 1м^2	Monthly heating fees, 1 m^2	114.7	114.7	100.0
Цахилгаан, орон сууцны, 1 кВт.цаг	Electricity, for apartment, 1 KWH	117.2	117.2	100.0
Цахилгаан, гэр хорооллын , 1 кВт.цаг	Electricity, in ger district, 1 KWH	116.1	116.1	100.0
Халуун ус, орон сууцны, сард, 1 хүний	Hot water use fee, per capita	114.5	114.5	80.0
Түлшний мод, 1 шуудай	Wood for fuel, 1 slack	89.3	87.0	103.1
Нүүрс, 1 шуудай	Coal, 1 slack	91.7	91.7	106.8
Унтлагын ор, 2 хүний	Bed, double	129.6	129.6	120.7
Диван, ш, дотоод	Sofa, domestic, piece	100.0	100.0	100.0
Хивс, 2*3 м	Carpet, 2*3 m	90.4	90.4	106.1
Хөвөнтэй хөнжил, 1 хүний	Cotton blanket, single	100.0	100.0	100.0
Гар нүүрийн алчуур, ш	Face cotton towel, piece	131.9	125.0	102.4
Хөргөгч, ш	Refrigerator, piece	100.0	100.0	100.0
Угаалгын машин, ш	Washing machine, piece	98.7	101.3	100.0
Тоос сорогч, ш	Vacuum cleaner, piece	70.1	80.9	100.0
Цахилгаан плитка, ш	Electric cooker, piece	104.1	103.2	100.0
Цахилгаан индүү, ш	Electric iron, piece	117.6	120.5	100.0
Ус буцалгагч, 1.5л	Electric kettle, 1.5 l	125.0	125.0	116.3
Цайны халбага, ш	Tea spoon, piece	96.9	96.9	103.3
Хоолны төмөр сав, 5 л	Pot, 5 liters volume	95.5	92.1	100.0
Цайны халуун сав, 2 л	Thermos, 2 liters volume	116.4	115.1	100.0
Шаазан аяга, ш	Porcelain cup, piece	111.4	102.6	100.0
Чийдэнгийн шил, ш	Light bulb, piece	106.0	106.0	100.0
Эдийн саван, ш	Laundry soap, piece	104.1	104.1	100.0
Угаалгын нунтаг, ш	Washing detergent, piece	99.6	99.6	97.3
Аяга, таваг угаагч шингэн, 500 гр	Dishwashing detergent, 500 gr	101.5	100.7	100.0

(Хүснэгт 5.5-ын үргэлжлэл- Table 5.5 continuation)

Бараа, үйлчилгээний нэр төрөл, хэмжих нэгж	*Commodities and services, unit of measure*	2010 X / 2009 X	2010 X / 2009 XII	2010 X / 2010 IX
Аспирин, 10 ш	*Aspirin, 10 tablets*	107.3	107.3	100.0
Ампициллин, 10ш	*Ampicillin, 10 tablets*	98.5	98.5	109.0
Витамин "С", үрлэн, 50 ш	*Vitamin "C", 50 tablets*	92.0	92.0	100.0
Пенициллин, тариагаар, 1 сая	*Pennicillin, injection, 1 mln.*	108.9	97.2	100.0
Шүдний эмчид үзүүлэх хөлс	*Dentist service's fee*	108.2	108.2	100.0
Лабораторийн шинжилгээ хийх хөлс, ЭХО	*Laboratory ultra sound testing*	128.8	128.8	100.0
Суудлын автомашин, ш	*Car, piece*	109.7	109.7	100.0
Бензин, А-80, литр	*Petrol "A-80", litre*	96.3	96.3	100.0
Бензин, А-93, литр	*Petrol "A-93", litre*	96.8	96.8	100.0
Дизелийн түлш, литр	*Diesel fuel, litre*	102.4	97.3	100.0
Төмөр замаар зорчих хөлс, дотоод, 1 талдаа	*Railway ticket fare, domestic, 1 way*	102.6	100.0	100.0
Төмөр замаар зорчих хөлс, УБ-Бээжин,1 талдаа	*Railway ticket fare, UB-Beijing, 1 way*	100.0	100.0	100.0
Автобусны билет, 1 удаа	*Bus fare, 1 way*	100.0	100.0	100.0
Микро автобусны билет, 1 удаа	*Mini bus fare, 1 way*	100.0	100.0	100.0
Хот доторхи таксины хөлс, км	*Taxi service fare, km*	100.0	100.0	100.0
Хот хоорондын таксины хөлс, УБ-Дархан	*Intercity taxi fare, UB-Darkhan*	120.0	120.0	100.0
Онгоцоор зорчих хөлс, дотоод, 1 талдаа	*Airticket fare, domestic, 1 way*	100.6	100.6	100.0
Онгоцоор зорчих хөлс, УБ-Бээжин, 1 талдаа	*Airticket fare, UB-Beijing, 1 way*	98.5	98.2	100.0
Дотоодод захиа илгээх тариф	*Internal postal charge*	100.0	100.0	100.0
Суурин утсаар ярих тариф, 1 мин	*Fixed phone local call, 1 min*	137.5	137.5	100.0
Мобиком, сүлжээн дотроо 1 мин	*Mobicom, within own network call, 1 min*	100.0	100.0	100.0
Скайтел, сүлжээн дотроо 1 мин	*Skytel, within own network call, 1 min*	100.0	100.0	100.0
УБ-Дорнод утсаар ярих хөлс, 3 мин	*UB-Dornod tel.call, 3 min*	125.0	125.0	100.0
Интернет ашиглах хөлс, 1 цаг	*Internet use charge, 1 hour*	105.3	105.3	100.0
Өнгөт телевизор, ш	*Colour television set*	89.8	89.8	100.0
DVD тоглуулагч, ш	*DVD player, piece*	91.7	91.7	100.0
Дижитал фото аппарат, ш	*Digital photo camera, piece*	100.0	100.0	100.0
Компьютер, иж бүрдэл	*Personal computer, set*	111.8	111.8	100.0
Компакт диск, цэвэр, ш	*Compact disk, blank, piece*	100.0	100.0	115.6
Зөөлөн тоглоом, ш	*Soft toys, piece*	104.4	104.4	100.0
Сагсан бөмбөг, ш	*Basketball, piece*	114.7	114.7	100.0
Кабелийн телевизийн сарын хураамж	*Cable TV service, monthly charge*	100.0	100.0	100.0
Зураг буулгах хөлс, 10*15 см	*Colour photo printing, 10*15 cm*	107.5	107.5	107.5
Видео прокатын үйлчилгээ, VCD, 1 өдөр	*Rental of VCD movies, 1 day*	100.0	100.0	100.0
Киноны билет, 1 хүний	*Admission to movies, 1 person*	100.0	100.0	100.0
Сурагчийн дэвтэр, дөрвөлжин, ш	*Notebook, piece*	105.6	101.5	100.0
"Өдрийн сонин" улирлын захиалга	*Quartelly subscription of "Daily news"*	100.0	100.0	100.0
Үзгэн бал, ш	*Rollpen, piece*	110.3	110.3	100.0
Сургалтын төлбөр, улсын сургууль	*Annual education tuition, state*	120.2	120.2	100.0
Сургалтын төлбөр, хувийн сургууль	*Annual education tuition, private*	120.5	120.5	100.0
Рестораны хоолны үнэ, I, II хоол	*Restaurant dish*	120.2	120.2	102.7
Зоогийн газрын хоолны үнэ	*Cafe's dish*	109.5	109.5	102.6
Эрэгтэй хүний үс засах	*Men's hair cut*	100.0	100.0	100.0
Эмэгтэй хүний үс тайралт	*Women's hair cut*	100.0	100.0	100.0
Нүүрэнд иллэг хийх хөлс	*Fee for facial massage*	105.9	105.9	100.0
Нүүрний энгэсэг, ш	*Facial powder, pressed, piece*	104.5	104.5	100.0
Гар нүүрийн саван, ш	*Beauty soap, piece*	110.1	110.1	100.0
Үсний шампунь, 200 гр	*Shampoo, 200 gr*	96.0	96.0	100.0
Шүдний оо, 100 гр	*Toothpaste, 100 gr*	104.4	104.4	100.0
Эмэгтэй хүний ариун цэврийн хэрэглэл, 10 ш	*Sanitary pad, 10 pieces*	99.4	99.4	100.0
Ариун цэврийн цаас, боодол	*Toilet paper, pack*	105.0	105.0	100.0
Бугуйн цаг, эмэгтэй	*Lady's watch*	93.8	93.8	100.0
Алтан бөгж, 3.0 гр	*Golden ring, 3 g*	100.0	100.0	100.0
Мөнгөн аяга, дунд гарын	*Silver cup, middle size*	103.2	103.2	100.0

5.6 ХӨДӨӨ АЖ АХУЙН ЗАРИМ БҮТЭЭГДЭХҮҮНИЙ ЗАХ ЗЭЭЛИЙН ДУНДАЖ ҮНЭ, сараар
AVERAGE MARKET PRICE OF SOME AGRICULTURAL PRODUCTS, by months

төг *tog*

Аймаг, нийслэл *Aimags and the Capital*	1 ширхэгийн дундаж үнэ *Average price of 1 piece*					
	Хонины /ноостой/ нэхий, ширхэг *Sheep skin with wool, piece*			Ямааны /ноолууртай/ арьс, ширхэг *Goat skin with cashmere, piece*		
	2009 X	2010 IX	2010 X	2009 X	2010 IX	2010 X
	Баруун бүс		***West region***			
БӨ / *BO*	2 500	5 500	6 500	3 500	7 500	16 000
ГО / *GO*	4 000	-	9 700	3 000	3 000	10 300
ЗА / *ZA*	2 000	6 000	8 000	-	-	7 500
УВ / *UV*	3 500	5 500	8 000	2 500	2 500	9 000
ХО / *KHO*	4 000	6 500	9 000	-	-	12 500
	Хангайн бүс		***Khangai region***			
АР / *AR*	-	7 000	8 500	-	2 000	11 500
БХ / *BKH*	-	-	10 000	-	-	13 000
БУ / *BU*	-	5 300	6 800	-	-	-
ОР / *OR*	3 500	6 000	8 000	3 000	1 800	10 000
ӨВ / *OV*	3 500	8 000	10 000	2 000	-	10 000
ХӨ / *KHS*	-	-	9 000	-	-	12 000
	Төвийн бүс		***Central region***			
ГС / *GS*	2 000	-	-	2 500	-	12 000
ДА / *DA*	2 500	6 500	8 500	4 000	3 500	12 500
ДО / *DO*	3 500	6 500	8 500	3 500	3 500	8 500
ДУ / *DU*	3 500	-	10 300	2 500	-	13 700
ӨМ / *OM*	3 500	-	8 000	3 000	-	10 000
СЭ / *SE*	3 500	6 000	8 000	3 000	2 000	12 000
ТӨ / *TO*	-	6 600	6 900	-	-	-
	Зүүн бүс		***East region***			
ДД / *DD*	-	2 500	-	-	-	-
СҮ / *SU*	2 000	3 800	-	2 000	1 300	-
ХЭ / *KHE*	2 000	-	7 000	3 500	-	12 000
	Улаанбаатар		***Ulaanbaatar***			
УБ / *UB*	3 000	6 000	6 000	4 000	-	-

(Хүснэгт 5.6-гийн үргэлжлэл *Table 5.6 continuation)*

Аймаг, нийслэл *Aimags and the Capital*	1 ширхэгийн дундаж үнэ *Average price of 1 piece*					
	Үхрийн шир *Cattle hide*					
	2 м-ээс доош урттай *Less than 2 m*			2 м-ээс дээш урттай *More than 2 m*		
	2009 X	2010 IX	2010 X	2009 X	2010 IX	2010 X
	Баруун бүс		***West region***			
БӨ / *BO*	6 000	5 500	6 000	-	9 000	10 000
ГО / *GO*	5 500	10 000	8 500	7 000	15 000	13 000
ЗА / *ZA*	5 000	-	10 000	8 000	-	-
УВ / *UV*	4 000	8 000	8 000	6 000	10 000	10 000
ХО / *KHO*	8 000	-	-	12 000	13 000	12 200
	Хангайн бүс		***Khangai region***			
АР / *AR*	8 500	9 000	13 000	15 000	17 000	20 000
БХ / *BKH*	-	-	10 000	-	-	14 000
БУ / *BU*	8 000	8 000	9 500	12 000	14 500	17 500
ОР / *OR*	10 000	8 500	8 500	18 000	15 500	18 300
ӨВ / *OV*	7 000	-	-	8 000	10 000	12 000
ХӨ / *KHS*	-	8 000	12 000	-	-	15 000
	Төвийн бүс		***Central region***			
ГС / *GS*	7 000	8 000	8 000	-	13 000	13 000
ДА / *DA*	6 000	12 000	9 000	11 000	20 000	18 000
ДО / *DO*	7 000	-	-	-	8 000	-
ДУ / *DU*	6 500	5 700	-	9 000	7 700	15 700
ӨМ / *OM*	6 000	6 500	-	-	-	-
СЭ / *SE*	7 000	8 000	12 000	10 000	18 000	22 000
ТӨ / *TO*	-	6 800	8 400	-	10 800	13 000
	Зүүн бүс		***East region***			
ДД / *DD*	-	5 700	6 500	-	10 000	9 300
СҮ / *SU*	5 000	8 000	7 500	9 000	12 500	13 500
ХЭ / *KHE*	8 000	8 000	12 000	12 000	-	-
	Улаанбаатар		***Ulaanbaatar***			
УБ / *UB*	10 000	12 000	13 000	18 000	25 000	25 000

(Хүснэгт 5.6-гийн үргэлжлэл *Table 5.6 continuation)*

Аймаг, нийслэл *Aimags and the Capital*	1 ширхэгийн дундаж үнэ *Average price of 1 piece* Адууны шир *Horse hide*		
	2009 X	2010 IX	2010 X
	Баруун бүс	***West region***	
БӨ / *BO*	10 000	10 000	17 000
ГО / *GO*	10 000	13 000	13 300
ЗА / *ZA*	8 000	-	16 000
УВ / *UV*	10 000	12 000	12 000
ХО / *KHO*	8 000	12 000	12 000
	Хангайн бүс	***Khangai region***	
АР / *AR*	12 000	12 000	-
БХ / *BKH*	10 000	-	14 000
БУ / *BU*	10 000	11 500	12 500
ОР / *OR*	12 000	11 500	14 500
ӨВ / *OV*	8 000	12 000	15 000
ХӨ / *KHS*	8 000	12 000	15 000
	Төвийн бүс	***Central region***	
ГС / *GS*	10 000	13 000	17 000
ДА / *DA*	11 000	11 000	11 000
ДО / *DO*	-	13 000	16 000
ДУ / *DU*	10 000	12 700	19 300
ӨМ / *OM*	8 000	8 300	10 800
СЭ / *SE*	8 000	12 000	18 000
ТӨ / *TO*	10 000	13 500	13 900
	Зүүн бүс	***East region***	
ДД / *DD*	8 000	5 700	9 300
СҮ / *SU*	8 500	13 000	12 500
ХЭ / *KHE*	10 000	15 000	18 000
	Улаанбаатар	***Ulaanbaatar***	
УБ / *UB*	14 500	17 000	18 000

(Хүснэгт 5.6-гийн үргэлжлэл *Table 5.6 continuation)*

Аймаг, нийслэл *Aimags and the Capital*	1 кг-ын дундаж үнэ *Average price of 1 kg* Ямааны ноолуур *Greezy cashmere*					
	Цагаан *White*			Бор *Brown*		
	2009 X	2010 IX	2010 X	2009 X	2010 IX	2010 X
		Баруун бүс		***West region***		
БӨ / *BO*	22 000	45 000	48 000	22 000	45 000	48 000
ГО / *GO*	27 000	45 000	45 000	27 000	45 000	45 000
ЗА / *ZA*	25 000	48 000	46 000	-	48 200	46 000
УВ / *UV*	26 000	50 000	46 000	-	48 000	45 000
ХО / *KHO*	28 000	48 500	45 700	27 000	48 500	45 300
		Хангайн бүс		***Khangai region***		
АР / *AR*	25 000	50 000	50 000	25 000	50 000	50 000
БХ / *BKH*	-	-	48 000	-	-	-
ОР / *OR*	-	46 000	42 500	-	45 000	41 000
ӨВ / *OV*	26 000	49 000	45 000	26 000	49 000	45 000
ХӨ / *KHS*	-	45 000	45 000	-	45 000	46 000
		Төвийн бүс		***Central region***		
ДА / *DA*	20 000	45 000	40 000	20 000	45 000	40 000
ДО / *DO*	26 000	47 500	46 000	26 000	-	-
ДУ / *DU*	26 000	-	-	-	49 300	47 500
ӨМ / *OM*	26 000	48 400	48 000	26 000	47 800	48 000
ТӨ / *TO*	-	49 300	46 300	-	48 300	46 500
		Зүүн бүс		***East region***		
СҮ / *SU*	21 000	40 000	40 000	20 000	40 000	40 000
		Улаанбаатар		***Ulaanbaatar***		
УБ / *UB*	26 000	50 000	45 000	-	50 000	-

5.7 УЛААНБААТАР ХОТ ДАХЬ БАРИЛГЫН ГОЛ НЭРИЙН МАТЕРИАЛЫН ДУНДАЖ ҮНЭ, үйлдвэрлэгч улс орноор
AVERAGE PRICES OF MAJOR CONSTRUCTION MATERIALS IN ULAANBAATAR, by producing countries

төг *tog*

Материалын нэр, үйлдвэрлэгч улс орноор	*Materials, by producing country*	Хэмжих нэгж	*Measurement unit*	2009 X	2009 XII	2010 IX	2010 X	2010 X / 2009 X %	2010 X / 2009 XII %	2010 X / 2010 IX %
Монгол улс	***Mongolia***									
Бетон зуурмаг М-200	*Concrete mortar M-200*	м^3	*m^3*	77 000	77 000	77 000	77 000	100.0	100.0	100.0
Хөнгөн бетон 700	*Iron concrete 700*	м^3	*m^3*	83 000	83 000	95 500	95 500	115.1	115.1	100.0
Улаан тоосго М-100	*Brick made from clay M-100*	мян.ш	*thous.piece*	160 000	160 000	120 000	120 000	75.0	75.0	100.0
Цемент М-500	*Cement M-500*	50 кг	*50 kg*	5 800	5 800	5 800	5 800	100.0	100.0	100.0
Вакуум цонх (15х15)	*Vacuum window (15x15)*	м^2	*m^2*	80 000	80 000	80 000	80 000	100.0	100.0	100.0
Шалны банз (ховилгүй)	*Plank for floor (without groove)*	м^3	*m^3*	120 000	120 000	135 000	140 000	116.7	116.7	103.7
Захалсан банз	*Edged plank*	м^3	*m^3*	23 000	23 000	25 000	35 000	152.2	152.2	140.0
Палк (15х15), хуурай	*Palk (15x15), dry*	ш	*piece*	13 000	13 000	18 000	20 000	153.8	153.8	111.1
Эмульс (дотор)	*Emulsion (inward)*	кг	*kg*	9 000	9 000	9 000	9 000	100.0	100.0	100.0
Хөөсөнцөр (2.44х1.22м)	*Polystryrene (2.44x1.22m)*	м^2	*m^2*	15 000	15 000	15 000	15 000	100.0	100.0	100.0
Замаск	*Varnish*	25 кг	*25 kg*	4 500	4 500	4 500	4 500	100.0	100.0	100.0
ОХУ	***Russian Federation***									
Хар цаас (чулуутай) 1х10м	*Roofing paper (with stone) 1x10m*	боодол	*pack*	15 000	14 000	15 000	15 000	100.0	107.1	100.0
Олиф	*Olip*	кг	*kg*	-	-	4 000	4 800	-	-	120.0
Шохой (мель)	*Lime (meli)*	кг	*kg*	600	600	600	600	100.0	100.0	100.0
БНХАУ	***People's Republic of China***									
Цемент М-500	*Cement M-500*	50 кг	*50 kg*	7 000	7 000	6 500	6 500	92.9	92.9	100.0
Цонхны шил 5мм (нөлөөгүй)	*Window glass 5mm (without reflection)*	м^2	*m^2*	12 000	12 000	12 000	12 000	100.0	100.0	100.0
Цонхны шил 5мм (нөлөөтэй)	*Window glass 5mm (with reflection)*	м^2	*m^2*	10 000	10 000	10 000	10 000	100.0	100.0	100.0
Хар цаас (чулуугүй) 1х15	*Roofing paper (without stone) 1x15*	боодол	*pack*	7 000	6 800	7 000	7 000	100.0	102.9	100.0
Хадаас 100мм	*Spike 100 mm*	кг	*kg*	2 500	2 500	2 500	2 500	100.0	100.0	100.0
Тосон будаг	*Oil paint*	кг	*kg*	2 000	2 000	2 000	2 000	100.0	100.0	100.0
Ханын цаас (10х0.53 м)	*Wallpaper (10x0.53 m)*	боодол	*pack*	7 000	7 000	8 000	8 000	114.3	114.3	100.0
Эмульс (гадна)	*Emulsion (external)*	18 кг	*18 kg*	18 000	18 000	18 000	18 000	100.0	100.0	100.0
Эмульс (дотор)	*Emulsion (inward)*	18 кг	*18 kg*	6 500	6 500	6 500	6 500	100.0	100.0	100.0
Шохой (мель)	*Lime (meli)*	кг	*kg*	300	500	500	500	166.7	100.0	100.0
Плита 30х30 (шалны)	*Slabstone 30x30,(for floor)*	ш	*piece*	750	750	800	800	106.7	106.7	100.0
Шаазан угаагуур	*Ceramic sink*	ш	*piece*	45 000	45 000	55 000	55 000	122.2	122.2	100.0
Шаазан суултуур	*Ceramic lavatory pan*	ш	*piece*	65 000	65 000	80 000	80 000	123.1	123.1	100.0
Өдрийн гэрэл (суурьгүй)	*Electric filament lamp (without pivot)*	ш	*piece*	1 800	1 800	1 800	1 800	100.0	100.0	100.0
Хаалга (төмөр)	*Building door (metal)*	ш	*piece*	130 000	130 000	135 000	135 000	103.8	103.8	100.0
Крант	*Tap*	ком	*set*	25 000	25 000	40 000	40 000	160.0	160.0	100.0
Уян шүршүүр	*Flexible shower kits*	ш	*piece*	15 000	15 000	15 000	15 000	100.0	100.0	100.0
Паркетан шал	*Parquet floor*	м^2	*m^2*	9 000	9 000	10 000	10 000	111.1	111.1	100.0
Дүүжин тааз	*False ceiling*	м^2	*m^2*	3 800	3 800	4 000	4 000	105.3	105.3	100.0
Цавуу (тарган)	*Glue (adhesive)*	кг	*kg*	4 000	4 000	4 000	4 000	100.0	100.0	100.0
ХБНГУ	***Federal Republic of Germany***									
Эмульс (гадна)	*Emulsion (external)*	18 кг	*18 kg*	59 000	60 000	60 000	60 000	101.7	100.0	100.0
Эмульс (дотор)	*Emulsion (inward)*	18 кг	*18 kg*	46 000	47 000	47 000	47 000	102.2	100.0	100.0
БНСУ	***Republic of Korea***									
Ханын цаас 12х0.5	*Wallpaper 12x0.5*	боодол	*pack*	4 500	4 500	4 500	4 500	100.0	100.0	100.0

7.8 ОРОН СУУЦНЫ ҮНИЙН ИНДЕКС*, 2010 оны 3 дугаар улиралд, нийслэлийн 6 дүүргээр, ашиглалтанд орсон хугацаагаар

7.8 HOUSING PRICE INDEX, in 3-rd quarter of 2010, by 6 districts of the Capital, by date of commissioned*

хувь

Ашиглалтанд орсон хугацаа	*Date of commissioned*	2010 III / 2009 III	2010 III / 2009 IV	2010 III / 2010 II
Нийт дүн	***Total***	**101.1**	**101.3**	**101.4**
Хан-Уул	***Khan-Uul***	**101.9**	**101.7**	**101.9**
1970 оноос өмнө	*before 1970*	*101.0*	*101.6*	*104.5*
1970 оноос 2002 он хүртэл	*from 1970 till 2002*	*104.7*	*105.0*	*101.6*
2002 оноос хойш	*after 2002*	*99.7*	*98.6*	*100.8*
Баянзүрх	***Bayanzurkh***	**101.6**	**101.8**	**101.8**
1970 оноос өмнө	*before 1970*	*101.6*	*102.3*	*102.3*
1970 оноос 2002 он хүртэл	*from 1970 till 2002*	*101.1*	*101.8*	*102.4*
2002 оноос хойш	*after 2002*	*102.8*	*101.5*	*100.3*
Баянгол	***Bayangol***	**100.3**	**100.6**	**101.0**
1970 оноос өмнө	*before 1970*	*99.1*	*99.8*	*100.9*
1970 оноос 2002 он хүртэл	*from 1970 till 2002*	*101.0*	*101.7*	*101.0*
2002 оноос хойш	*after 2002*	*98.3*	*97.7*	*100.8*
Сүхбаатар	***Sukhbaatar***	**103.8**	**103.6**	**102.8**
1970 оноос өмнө	*before 1970*	*98.3*	*98.8*	*101.1*
1970 оноос 2002 он хүртэл	*from 1970 till 2002*	*107.2*	*107.6*	*105.5*
2002 оноос хойш	*after 2002*	*102.2*	*101.1*	*100.3*
Чингэлтэй	***Chingeltei***	**101.6**	**101.5**	**102.2**
1970 оноос өмнө	*before 1970*	*100.2*	*100.2*	*102.7*
1970 оноос 2002 он хүртэл	*from 1970 till 2002*	*103.6*	*103.6*	*103.2*
2002 оноос хойш	*after 2002*	*100.7*	*100.5*	*100.0*
Сонгинохайрхан	***Songinokhairkhan***	**98.8**	**99.5**	**99.8**
1970 оноос өмнө	*before 1970*	*92.7*	*94.1*	*99.0*
1970 оноос 2002 он хүртэл	*from 1970 till 2002*	*99.6*	*100.3*	*100.6*
2002 оноос хойш	*after 2002*	*94.7*	*94.4*	*94.3*

* Тайлбар: Зарим төрлийн орон сууцны үнийн мэдээлэлд статистикийн орлуулга хийх аргыг ашигласан.

** Note: Statistical substitutional methodology has been used on some price data.*

VI. МӨНГӨ, ЗЭЭЛ, ҮНЭТ ЦААСНЫ ЗАХ ЗЭЭЛ
MONEY, LOAN, STOCK MARKET

6.1 МӨНГӨНИЙ НИЙЛҮҮЛЭЛТ*, сар бүрийн эцэст
MONEY SUPPLY, at the end of every month*

сая төг *mln. tog*

Хугацаа, сараар *Periods, by months*		Мөнгө M2 *Money M2*	Бараг мөнгө *Quasi money*	Мөнгө M1 *Money M1*	Төгрөгийн харилцах *Current account*	Банкнаас гадуурх мөнгө *Currency outside banks*	Гүйлгээнд байгаа бэлэн мөнгө *Currency issued in circulation*
2008	I	2 307 315.5	1 755 432.1	551 883.4	285 946.5	265 937.0	338 462.7
	II	2 417 596.2	1 868 412.7	549 183.5	303 907.0	245 276.5	310 026.9
	III	2 455 147.2	1 877 439.7	577 707.5	321 025.8	256 681.7	328 462.5
	IV	2 466 687.8	1 883 037.6	583 650.2	310 184.3	273 465.9	344 092.3
	V	2 516 618.3	1 896 008.5	620 609.8	316 850.2	303 759.6	373 613.3
	VI	2 564 684.1	1 939 790.0	624 894.1	317 103.3	307 790.8	387 718.8
	VII	2 595 583.1	1 971 535.5	624 047.6	322 808.4	301 239.1	369 636.8
	VIII	2 576 824.5	1 934 607.6	642 216.9	318 989.5	323 227.4	395 670.4
	IX	2 525 010.7	1 921 537.3	603 473.3	317 327.3	286 146.0	361 057.2
	X	2 357 709.1	1 796 456.5	561 252.6	298 737.1	262 515.5	329 316.5
	XI	2 241 816.2	1 693 506.9	548 309.3	285 309.5	262 999.8	330 943.3
	XII	2 270 001.4	1 622 666.1	647 335.3	318 611.3	328 724.0	407 210.5
2009	I	2 201 245.6	1 665 977.4	535 268.2	256 932.2	278 335.9	346 623.4
	II	2 314 811.0	1 764 924.4	549 886.6	244 222.4	305 664.2	397 300.9
	III	2 352 558.1	1 841 171.2	511 386.8	238 786.1	272 600.7	338 280.4
	IV	2 341 827.5	1 823 929.7	517 897.9	230 237.3	287 660.5	355 608.6
	V	2 404 674.2	1 845 529.8	559 144.5	251 133.8	308 010.7	381 150.2
	VI	2 439 247.6	1 894 865.5	544 382.1	260 583.2	283 798.8	357 754.2
	VII	2 509 771.1	1 987 939.3	521 831.8	247 557.9	274 273.9	350 644.3
	VIII	2 563 997.3	1 966 857.2	597 140.1	296 711.4	300 428.7	384 122.6
	IX	2 653 414.7	2 030 707.4	622 707.3	340 289.6	282 417.7	363 478.7
	X	2 671 020.9	2 062 242.6	608 778.2	334 211.8	274 566.4	359 644.3
	XI	2 715 261.8	2 114 668.4	600 593.4	322 000.4	278 593.0	363 915.6
	XII	2 880 033.9	2 228 786.8	651 247.0	366 253.2	284 993.9	371 831.9
2010	I	2 871 011.1	2 241 310.1	629 701.0	369 196.2	260 504.7	350 828.3
	II	2 981 852.7	2 353 955.3	627 897.5	369 723.1	258 174.4	352 347.5
	III	2 974 483.3	2 281 480.3	693 003.0	398 675.0	294 328.0	384 484.6
	IV	3 162 957.8	2 408 657.9	754 299.9	414 647.2	339 652.7	444 973.7
	V	3 254 079.2	2 458 107.6	795 971.6	439 102.1	356 869.5	462 669.7
	VI	3 523 607.2	2 683 675.2	839 932.0	491 026.3	348 905.7	447 442.0
	VII	3 543 135.2	2 716 472.8	826 662.4	482 178.7	344 483.7	452 341.7
	VIII	3 657 409.2	2 725 373.0	932 036.2	577 480.8	354 555.4	467 523.0
	IX	3 851 715.3	2 892 619.1	959 096.3	615 319.2	343 777.0	452 599.2
	X**	3 873 060.3	2 872 484.9	1 000 575.4	647 840.2	352 735.2	462 234.4
2010 X** / 2009 X %		145.0	139.3	164.4	193.8	128.5	128.5

Мөнгөний үзүүлэлт, сар бүрийн эцэст, тэрбум төг
Money indicators, at the end of every month, bln.tog

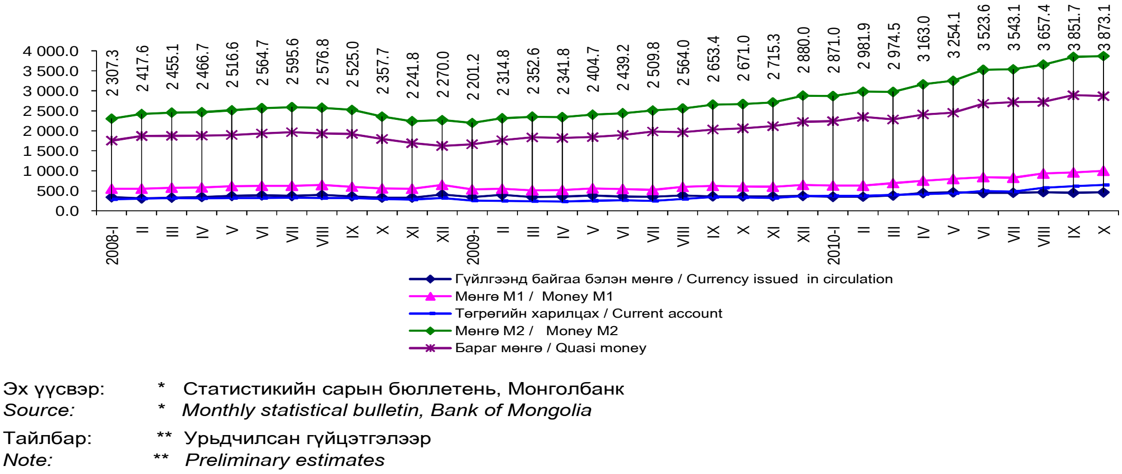

Эх үүсвэр: * Статистикийн сарын бюллетень, Монголбанк
Source: * *Monthly statistical bulletin, Bank of Mongolia*

Тайлбар: ** Урьдчилсан гүйцэтгэлээр
Note: ** *Preliminary estimates*

6.2 БАНКУУДЫН НЭГДСЭН ТАЙЛАН ТЭНЦЭЛ*, сар бүрийн эцэст
BALANCE SHEET OF BANKS, at the end of every month*

сая төг *mln. tog*

Хугацаа, сараар / Periods, by months		Банкны нөөц / Reserves	Төв Банкны үнэт цаас / Central Bank bills	Гадаад актив / Foreign assets	Авлага / Claims	үүнээс, of which: Засгийн Газар / Government	Бусад санхүүгийн байгууллага / Other financial corporations	Улсын сектор / Public sector	Хувийн сектор / Private sector	Иргэд / Individuals	Бусад / Other	Авлага дахь найдваргүй зээл / Substandard loss loans of claims	Нийт актив / Total assets
2008	I	205 180.2	97 838.2	358 548.5	2 153 851.0	20 404.4	3 568.9	32 307.5	1 183 043.6	893 461.6	21 065.0	67 624.2	2 815 418.0
	II	185 247.4	138 466.1	391 225.0	2 250 216.2	19 702.2	3 990.8	31 830.7	1 261 279.5	912 735.6	20 677.4	68 338.0	2 965 154.7
	III	192 361.8	95 095.9	418 158.1	2 347 984.5	12 055.6	5 723.8	31 726.2	1 287 578.5	987 330.7	23 569.6	68 224.4	3 053 600.3
	IV	215 811.6	55 629.4	410 385.4	2 441 328.0	4 797.6	9 492.7	22 429.4	1 348 231.4	1 032 513.9	23 863.1	67 092.3	3 123 154.5
	V	227 402.9	57 888.1	444 123.8	2 492 392.9	4 798.1	7 729.6	10 826.0	1 422 272.7	1 022 715.5	24 051.1	69 519.3	3 221 807.6
	VI	198 414.7	63 328.4	453 862.4	2 565 693.1	6 260.2	8 520.5	10 977.9	1 472 125.9	1 031 501.6	36 307.1	73 058.4	3 281 298.7
	VII	236 464.6	67 578.2	515 034.1	2 600 614.4	7 087.5	7 459.0	14 331.2	1 491 902.6	1 042 917.5	36 916.6	74 503.3	3 419 691.4
	IX	229 614.5	41 088.1	432 265.0	2 724 408.9	7 550.3	4 442.2	19 053.9	1 556 911.6	1 090 062.8	46 388.1	75 143.5	3 427 376.6
	X	213 673.5	44 710.4	376 266.3	2 700 141.8	8 858.2	5 227.2	18 413.0	1 555 213.6	1 070 006.2	42 423.6	83 251.2	3 334 792.1
	XI	230 280.9	65 665.2	337 847.8	2 677 254.3	9 135.0	4 497.8	23 977.7	1 553 081.3	1 051 091.4	35 471.0	87 104.2	3 311 048.2
	XII	304 507.1	119 723.3	294 472.1	2 638 055.4	2 503.9	3 412.1	34 794.6	1 570 398.9	1 013 694.2	13 251.7	188 667.2	3 356 758.0
2009	I	299 336.7	60 882.2	312 060.1	2 674 578.1	2 583.8	3 934.3	26 411.5	1 631 658.9	995 905.1	14 084.4	196 211.4	3 346 857.1
	III	315 174.5	126 712.2	410 285.9	2 674 787.0	3 060.4	4 039.9	26 158.4	1 672 342.0	963 525.9	5 660.2	265 684.9	3 526 959.6
	IV	248 416.9	179 946.6	390 891.9	2 582 460.4	2 221.0	4 078.1	22 441.4	1 617 792.1	930 567.3	5 360.5	273 913.0	3 401 715.8
	V	248 607.0	159 379.0	469 964.7	2 537 429.2	2 522.2	4 385.7	21 635.9	1 607 257.3	894 662.2	6 965.9	294 436.0	3 415 379.8
	VI	466 039.8	143 993.5	431 398.8	2 562 260.7	3 331.0	3 767.8	20 199.9	1 653 214.5	875 248.8	6 498.8	297 964.5	3 603 692.8
	VII	385 698.3	202 720.1	522 101.7	2 584 626.6	3 848.0	4 021.2	27 764.4	1 662 311.1	880 152.4	6 529.6	352 907.9	3 695 146.7
	IX	376 575.3	356 697.2	445 918.4	2 635 229.7	4 295.0	4 274.1	24 402.5	1 663 783.5	924 277.4	14 197.1	397 697.4	3 814 420.7
	X	455 017.0	367 667.9	407 106.4	2 630 717.7	12 731.4	4 310.8	23 089.8	1 652 200.0	928 245.8	10 139.9	406 110.4	3 860 509.0
	XI	444 401.6	452 023.6	413 429.7	2 644 943.6	12 912.4	4 845.3	21 492.9	1 693 188.3	901 729.8	10 774.9	456 065.9	3 954 798.4
	XII	628 426.0	392 215.0	405 127.7	2 664 186.4	9 185.9	4 711.2	20 429.4	1 716 253.8	904 892.3	8 713.7	462 001.5	4 089 955.1
2010	I	439 212.0	512 936.1	381 768.5	2 751 263.3	76 818.8	3 827.1	20 422.8	1 720 862.3	920 916.9	8 415.5	458 186.6	4 085 179.9
	III	465 768.5	492 134.4	367 457.9	2 847 369.2	78 820.9	12 013.7	16 948.8	1 760 220.7	964 035.3	15 329.8	431 829.4	4 172 729.9
	IV	509 264.5	442 576.3	437 822.7	2 929 168.6	164 297.5	11 883.5	16 589.3	1 754 070.2	972 219.7	10 108.4	415 996.4	4 318 832.1
	V	453 067.6	502 878.9	438 490.4	2 995 996.1	143 278.7	10 470.7	15 245.7	1 815 477.0	1 001 587.6	9 936.5	414 781.3	4 390 433.0
	VI	524 140.2	555 346.0	553 985.3	2 992 238.2	109 608.8	11 354.6	15 592.9	1 806 502.8	1 038 929.1	10 250.0	402 925.6	4 625 709.7
	VII	557 492.8	526 061.0	490 134.6	3 081 884.8	109 891.5	10 436.2	32 651.1	1 844 147.8	1 075 174.1	9 584.2	414 460.1	4 655 573.2
	VIII	462 201.8	650 663.6	479 584.6	3 132 501.5	110 456.8	11 083.2	34 614.5	1 789 347.8	1 177 478.7	9 520.5	410 475.6	4 724 951.6
	IX	525 648.5	660 234.7	552 922.2	3 204 694.6	119 342.5	11 745.6	37 686.6	1 808 074.9	1 218 394.9	9 450.1	411 202.5	4 943 500.0
	X**	518 518.5	873 359.7	576 959.3	3 211 239.8	120 949.4	11 778.3	38 336.0	1 797 039.9	1 233 809.4	9 326.8	402 274.9	5 180 077.4

Пассив *Liabilities*

Хугацаа, сараар / Periods, by months		Харилцах данс / Demand	Бараг мөнгө / Quasi money	Гадаад пассив / Foreign liabilites	Урт хугацаатай гадаад пассив / Long-term foreign liabilities	Засгийн газрын хадгаламж / Central Government deposits	Төв банкнаас авсан зээл / Credit from Central Bank	Өөрийн хөрөнгө / Capital accounts	Бусад зүйл (цэвэр) / Other items (net)	Нийт пассив / Total liabilities
2008	I	285 946.5	1 755 432.1	215 628.5	6 445.5	175 861.4	17 940.7	383 491.0	- 25 327.6	2 815 418.0
	II	303 907.0	1 868 412.7	228 909.3	6 323.7	166 979.2	18 845.3	391 567.6	- 19 790.0	2 965 154.7
	III	321 025.8	1 877 439.7	255 828.2	7 270.1	176 808.0	21 353.0	404 061.1	- 10 185.5	3 053 600.3
	IV	310 184.3	1 883 037.6	304 250.1	7 411.0	209 588.1	20 203.0	412 169.3	- 23 688.8	3 123 154.5
	V	316 850.2	1 896 008.5	308 533.6	7 088.5	246 869.8	18 528.4	419 970.1	7 958.6	3 221 807.6
	VI	317 103.3	1 939 790.0	323 763.8	7 398.7	283 748.6	16 902.0	426 620.7	- 34 028.4	3 281 298.7
	VII	322 808.4	1 971 535.5	386 137.9	10 113.1	297 043.3	16 657.6	444 801.1	- 29 405.5	3 419 691.4
	VIII	318 989.5	1 934 607.7	387 631.2	10 261.6	250 328.1	66 182.9	448 806.5	- 19 402.3	3 397 405.2
	IX	317 327.3	1 921 537.3	368 351.7	10 170.2	290 908.1	53 033.2	479 801.3	- 13 752.6	3 427 376.6
	X	298 737.1	1 796 456.5	380 030.2	10 568.3	289 439.5	91 588.6	485 380.0	- 17 408.1	3 334 792.1
	XI	285 309.5	1 693 506.8	375 065.0	11 372.7	278 140.4	184 177.8	492 638.9	- 9 163.0	3 311 048.2
	XII	318 611.3	1 622 666.2	407 335.3	8 582.8	393 196.7	227 137.5	340 566.4	38 661.8	3 356 758.0
2009	I	256 932.2	1 665 977.3	427 347.0	8 470.5	375 295.8	241 783.5	346 476.4	24 574.3	3 346 857.1
	II	244 222.4	1 764 924.4	463 182.6	9 046.2	394 246.6	247 454.6	354 228.0	16 391.2	3 493 696.0
	III	238 786.1	1 841 171.2	470 254.0	7 995.6	399 123.8	230 817.9	359 061.8	- 20 250.9	3 526 959.6
	IV	230 237.3	1 823 929.6	411 895.5	8 019.9	390 307.2	209 923.8	352 584.9	- 25 182.4	3 401 715.8
	V	251 133.8	1 845 529.7	400 567.3	9 918.8	413 328.8	168 121.4	315 904.3	10 875.6	3 415 379.8
	VI	260 583.2	1 894 865.5	404 002.4	9 933.7	526 074.8	151 439.9	323 391.9	33 401.3	3 603 692.8
	VI	247 557.9	1 987 939.3	407 816.6	14 632.7	539 436.2	141 058.6	270 869.3	85 836.1	3 695 146.7
	VIII	296 711.4	1 966 857.2	396 709.8	21 558.2	513 366.2	146 377.1	284 666.7	91 549.7	3 717 796.3
	IX	340 289.6	2 030 707.4	344 133.9	25 362.4	517 436.1	156 126.2	249 819.4	150 545.6	3 814 420.7
	X	334 211.8	2 062 242.6	345 596.9	25 370.9	527 296.5	156 196.1	243 822.3	165 771.9	3 860 509.0
	XI	322 000.4	2 114 668.4	367 751.5	25 712.0	516 661.5	193 052.3	196 248.5	218 703.8	3 954 798.4
	XII	366 253.2	2 228 786.8	385 141.9	25 456.6	460 925.3	199 243.8	230 212.1	193 935.4	4 089 955.1
2010	I	369 196.2	2 241 310.1	325 968.7	25 607.6	427 613.9	191 254.6	219 361.4	284 867.4	4 085 179.9
	II	369 723.1	2 353 955.3	328 073.1	25 493.6	443 570.5	199 303.2	264 594.9	261 670.1	4 246 383.7
	III	398 675.0	2 281 480.3	308 207.7	25 449.2	450 740.4	182 542.6	263 691.1	261 943.8	4 172 729.9
	IV	414 647.2	2 408 657.9	318 338.8	25 486.9	485 510.9	161 186.4	267 770.6	237 233.3	4 318 832.1
	V	439 102.1	2 458 107.6	317 270.2	25 392.5	462 558.1	159 696.7	267 397.9	260 907.9	4 390 433.0
	VI	491 026.3	2 683 675.2	306 689.7	25 469.2	412 789.1	157 739.6	295 498.7	252 821.9	4 625 709.7
	VII	482 178.7	2 716 472.8	293 449.0	25 071.7	418 752.2	158 059.7	290 255.9	271 333.2	4 655 573.2
	VIII	577 480.8	2 725 373.0	278 715.8	18 404.3	410 790.8	156 553.6	290 172.5	267 460.7	4 724 951.6
	IX	615 319.2	2 892 619.1	268 090.6	16 525.3	436 747.7	154 185.6	295 613.9	264 398.7	4 943 500.0
	X**	647 840.2	2 872 484.9	454 249.4	15 830.0	456 636.1	160 986.8	313 104.9	258 945.0	5 180 077.4

Нөөц мөнгө, сар бүрийн эцэст, тэрбум төг
Reserve money, at the end of every month, bln.mog

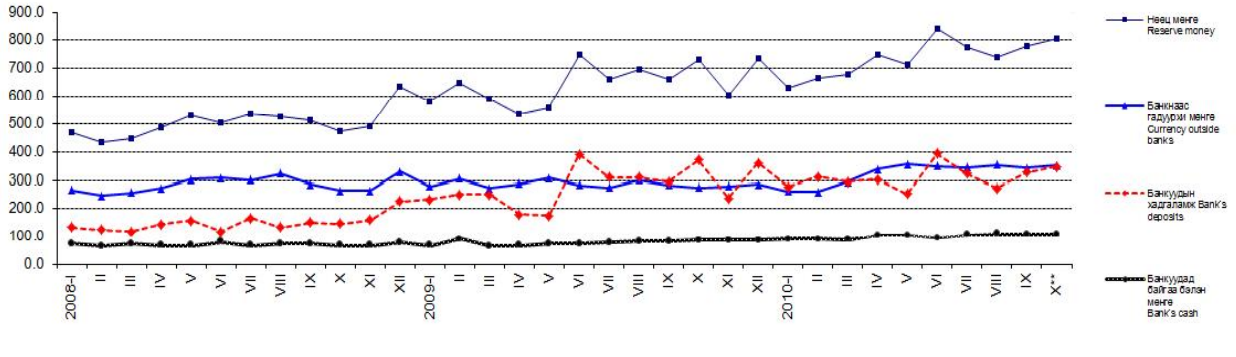

Эх үүсвэр: * Статистикийн сарын бюллетень, Монголбанк
*Source: * Monthly statistical bulletin, Bank of Mongolia*

Тайлбар: ** Урьдчилсан гүйцэтгэл
*Note: ** Preliminary estimates*

6.3 ГАДААД ВАЛЮТЫН ЗАХ ЗЭЭЛИЙН НЭРЛЭСЭН ХАНШ*, сар бүрийн дундаж
EXCHANGE RATES ON FOREIGN EXCHANGE MARKET, monthly average*

төг *tog*

Хугацаа, сараар *Periods, by months*		Ам. Доллар *USD*	Евро *EUR*	Рубль *RUB*	Юань *CNY*	Иен *JPY*	Вон *KRW*	Фунт *GBP*	Алт (унци) *XAU*	Зээлжих тусгай эрх *SDR*
2008	I	1 170.71	1 720.28	47.79	161.52	10.83	1.24	2 305.62	1 034 179.64	1 852.47
	II	1 171.67	1 727.73	47.80	163.42	10.93	1.24	2 302.34	1 079 989.40	1 857.00
	III	1 170.84	1 812.45	49.27	165.42	11.60	1.20	2 342.90	1 132 793.17	1 906.78
	IV	1 166.67	1 839.68	49.63	166.65	11.41	1.18	2 310.00	1 067 675.43	1 911.46
	V	1 163.26	1 810.55	49.05	166.79	11.17	1.12	2 286.08	1 035 362.94	1 888.77
	VI	1 159.22	1 801.16	48.99	167.94	10.85	1.13	2 275.09	1 027 478.04	1 875.52
	VII	1 156.77	1 825.99	49.56	169.13	10.85	1.13	2 301.28	1 089 861.01	1 888.48
	VIII	1 152.91	1 732.94	47.80	168.24	10.56	1.11	2 188.42	973 512.17	1 832.81
	IX	1 148.24	1 651.48	45.45	167.93	10.76	1.02	2 066.56	944 003.20	1 788.11
	X	1 144.58	1 533.69	43.44	167.42	11.40	0.87	1 947.01	939 352.62	1 739.88
	XI	1 155.85	1 469.23	42.34	169.24	11.91	0.83	1 775.26	870 676.74	1 713.81
2009	I	1 336.88	1 779.74	42.52	195.57	14.80	0.99	1 929.09	1 142 550.08	2 025.61
	II	1 438.81	1 842.91	40.22	210.48	15.75	1.01	2 071.89	1 345 489.01	2 145.59
	III	1 562.95	2 036.41	45.01	228.60	16.01	1.07	2 219.66	1 452 961.18	2 309.72
	IV	1 430.72	1 886.54	42.61	209.40	14.48	1.07	2 096.92	1 279 896.39	2 134.07
	V	1 423.94	1 936.49	44.38	208.67	14.71	1.13	2 184.86	1 315 290.52	2 159.73
	VII	1 445.62	2 036.51	45.98	211.58	15.29	1.15	2 366.77	1 353 092.51	2 243.91
	VIII	1 446.33	2 060.70	45.69	211.68	15.22	1.17	2 392.61	1 373 076.44	2 254.84
	IX	1 418.47	2 063.23	46.01	207.73	15.50	1.17	2 316.32	1 410 843.24	2 235.87
	X	1 438.60	2 130.69	48.80	210.73	15.95	1.23	2 325.42	1 498 727.92	2 286.01
	XI	1 431.46	2 132.45	49.48	209.66	16.00	1.23	2 376.07	1 596 972.19	2 286.77
2010	I	1 455.09	2 082.30	48.77	213.14	15.92	1.28	2 354.21	1 631 651.68	2 278.47
	II	1 446.08	1 982.89	47.93	211.76	16.02	1.25	2 269.83	1 582 057.37	2 228.82
	III	1 412.82	1 918.35	47.74	206.96	15.64	1.24	2 125.36	1 576 862.27	2 160.05
	IV	1 382.64	1 858.16	47.38	202.56	14.80	1.24	2 117.94	1 581 683.32	2 098.91
	V	1 387.24	1 751.73	45.71	203.18	15.04	1.19	2 040.62	1 666 388.40	2 057.24
	VII	1 365.63	1 740.26	44.52	201.50	15.58	1.13	2 085.78	1 638 971.03	2 048.92
	VIII	1 325.13	1 714.43	43.69	195.29	15.49	1.12	2 077.49	1 606 024.35	2 012.77
	IX	1 324.81	1 731.29	43.04	196.47	15.71	1.14	2 063.27	1 684 913.13	2 020.42
	X	1 306.07	1 813.23	43.10	195.82	15.94	1.16	2 068.81	1 753 322.80	2 048.48

Улаанбаатар хотын хэрэглээний үнийн индекс,
ам.долл ба еврогийн ханшийн өсөлтийн харьцаа, сар бүрийн эцэст, өмнөх сар=100%, хувиар
Consumer price index of Ulaanbaatar, USD and EUR growth, at the end of every month, previous month=100%, by percent

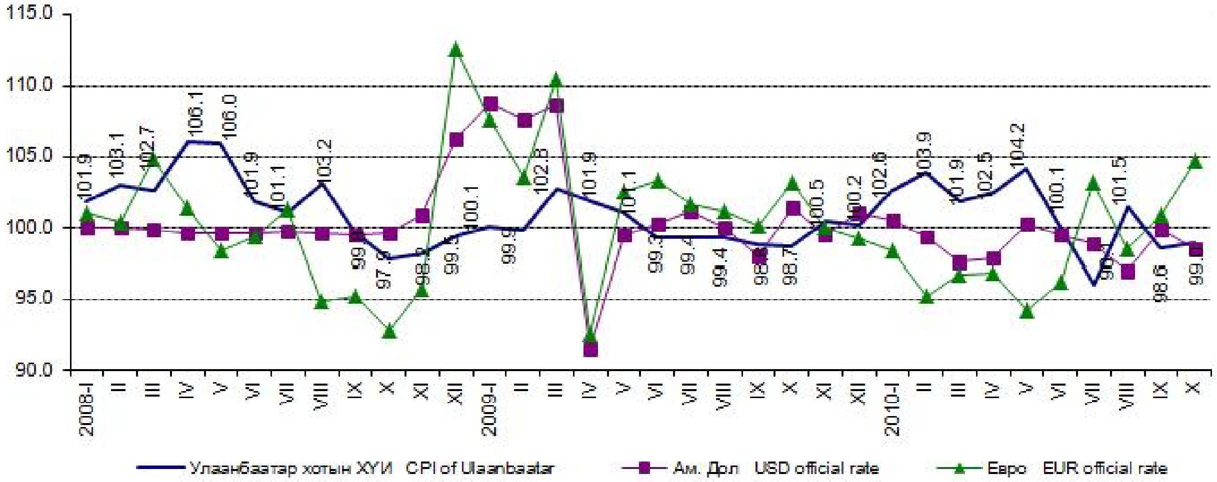

6.4 АЖ АХУЙН НЭГЖ, ИРГЭДЭД ОЛГОСОН ЗЭЭЛИЙН ӨРИЙН ҮЛДЭГДЭЛ*, арилжааны банкуудаар, сар бүрийн эцэст
LOANS OUTSTANDING, by commercial banks, at the end of every month*

сая төг *mln. tog*

ӨНГӨНИЙ НИЙЛҮҮЛЭЛТ*, сар бүрийн	Name of banks	2008 X	2009 X	2010 IX	2010 X**	2010 X** / 2009 X %
Бүгд	***Total***	**2 691 283.6**	**2 617 986.3**	**3 085 352.1**	**3 090 290.4**	**118.0**
Голомт	*Golomt*	445 362.9	428 698.0	657 431.8	660 553.3	**154.1**
Капитал	*Capital*	58 562.7	52 321.0	53 818.5	55 763.3	**106.6**
Хаан	*Khan*	633 149.0	603 511.2	783 397.3	779 252.7	**129.1**
Худалдаа, хөгжил	*Trade & Development*	443 262.3	441 301.2	467 042.0	463 419.2	**105.0**
Хадгаламж	*Savings*	54 540.1	99 380.8	222 096.1	213 192.5	**214.5**
Тээвэр, хөгжил	*Transport & Development*	11 748.8	9 892.2	6 122.6	5 928.4	**59.9**
Эрэл	*Erel*	8 313.9	8 519.5	9 995.9	10 192.4	**119.6**
Кредит	*Credit*	4 300.7	4 490.1	3 234.2	3 156.0	**70.3**
Улаанбаатар хот	*Ulaanbaatar city*	142 135.0	124 427.6	126 721.4	134 375.5	**108.0**
Зоос	*Zoos*	177 182.9	169 695.0	91 359.0	88 245.2	**52.0**
Анод	*Anod*	182 132.9	160 106.2	121 447.3	119 149.3	**74.4**
Капитрон	*Capitron*	84 136.9	86 285.0	78 924.4	78 449.0	**90.9**
Хас	*Xac*	157 099.5	188 480.9	291 320.7	300 896.0	**159.6**
Үндэсний хөрөнгө оруулалтын банк	*National investment bank*	24 568.9	21 711.7	14 892.8	12 992.8	**59.8**
Чингис хаан	*Chinggis khaan*	99 254.9	85 448.2	81 869.4	80 909.6	**94.7**
Төрийн банк	*State bank*	-	-	40 626.6	48 762.9	**-**
Бусад	*Others*	-	-	35 052.2	35 052.2	**-**

6.5 АЖ АХУЙН НЭГЖ, ИРГЭДЭД ОЛГОСОН ЗЭЭЛИЙН ӨРИЙН ҮЛДЭГДЭЛ*, зээлийн ангиллаар, сар бүрийн эцэст
LOANS OUTSTANDING, by classification of loan, at the end of every month*

Хугацаа, сараар *Periods, by months*		Зээлийн өрийн үлдэгдэл *Loans outstanding*	үүнээс, *of which:* Хэвийн зээл *Loans*	Хугацаа хэтэрсэн зээл *Principal*	Чанаргүй зээл Sub/d, *doubtful,*	үүнээс, *of which:* Улсын салбар *Public*	Хувийн салбар *Private*	Иргэд *Individuals*	Бусад *Other*	Бусад санхүүгийн байгууллага *Other financial*
2008	I	2 133 446.7	2 020 304.1	45 518.4	67 624.2	636.6	43 371.5	21 397.8	1 915.3	302.9
	II	2 230 514.0	2 113 789.6	48 386.4	68 338.0	752.0	42 937.7	22 400.0	1 915.3	332.9
	III	2 335 928.9	2 221 243.4	46 461.0	68 224.4	877.7	43 211.5	21 892.1	1 910.1	332.9
	IV	2 436 530.5	2 318 604.3	50 833.8	67 092.3	1 052.0	42 150.0	21 647.7	1 909.7	332.9
	V	2 487 594.8	2 361 219.5	56 856.0	69 519.3	1 049.4	42 761.7	23 465.8	1 909.6	332.9
	VI	2 559 433.0	2 431 751.0	54 623.5	73 058.4	137.8	44 875.8	25 850.4	1 861.5	332.9
	VII	2 593 526.9	2 468 769.8	50 253.8	74 503.3	123.7	44 361.8	27 823.4	1 861.5	332.9
	VIII	2 685 275.8	2 559 113.2	51 888.9	74 273.7	123.7	43 083.9	28 866.8	1 866.4	332.9
	IX	2 716 858.6	2 586 907.5	54 807.6	75 143.5	123.7	43 602.5	29 524.7	1 862.5	30.0
	X	2 691 283.6	2 549 082.7	58 949.7	83 251.2	123.4	50 398.5	30 839.4	1 859.9	30.0
	XI	2 668 119.3	2 525 988.2	55 026.9	87 104.2	123.4	52 213.9	32 876.2	1 860.7	30.0
	XII	2 635 551.6	2 353 561.2	93 323.1	188 667.2	123.4	146 961.2	41 378.4	150.8	53.4
2009	I	2 671 994.3	2 351 039.5	124 743.5	196 211.4	123.4	150 208.4	45 696.1	153.4	30.0
	II	2 685 301.5	Мөнгөний үзү	142 585.0	198 617.2	124.6	147 677.7	50 625.4	151.9	37.7
	III	2 671 726.6	2 273 868.7	132 173.0	265 684.9	124.6	207 353.3	58 024.5	144.6	37.8
	IV	2 580 239.4	2 152 091.0	154 235.4	273 913.0	114.6	213 256.6	60 361.7	142.4	37.7
	V	2 534 907.0	2 075 746.6	164 724.4	294 436.0	114.6	229 503.7	64 608.4	171.6	37.7
	VI	2 558 929.7	2 108 849.8	152 115.4	297 964.5	113.4	232 083.2	65 575.3	155.9	36.7
	VII	2 580 778.5	2 084 489.3	143 381.4	352 907.9	113.4	284 406.8	68 194.5	156.3	36.7
	VIII	2 588 829.1	2 060 250.6	173 480.6	355 097.8	97.8	284 573.0	70 235.7	155.7	35.7
	IX	2 630 934.7	2 035 010.9	198 226.4	397 697.4	93.0	328 170.4	69 243.0	155.3	35.6
	X	2 617 986.3	2 011 002.5	200 873.4	406 110.4	93.0	331 580.5	74 241.8	155.3	39.9
	XI	2 632 031.1	2 009 508.7	166 456.5	456 065.9	93.0	377 011.6	78 802.7	128.0	30.5
	XII	2 655 000.4	2 071 259.4	121 739.5	462 001.5	160.2	380 811.0	80 870.0	125.7	34.6
2010	I	2 674 444.5	2 093 793.2	122 464.7	458 186.6	159.8	375 278.9	82 576.4	126.0	45.5
	II	2 715 751.1	2 123 853.9	147 254.7	444 642.5	159.3	360 095.9	84 211.7	125.9	49.8
	III	2 768 548.3	2 183 364.9	153 354.0	431 829.4	149.1	348 660.1	82 848.0	124.0	48.2
	IV	2 764 871.2	2 209 829.6	139 045.2	415 996.4	93.0	339 477.1	76 371.2	37.1	18.1
	V	2 852 717.4	2 310 437.6	127 498.5	414 781.3	81.0	340 878.7	73 773.3	37.4	10.9
	VI	2 882 629.3	2 367 050.8	112 653.0	402 925.6	81.0	331 134.3	71 668.0	37.0	5.3
	VII	2 971 993.3	2 447 021.7	110 511.5	414 460.1	83.1	337 865.7	75 949.9	43.4	518.0
	VIII	3 022 044.7	2 526 125.9	85 443.2	410 475.6	82.6	330 818.9	79 224.6	42.2	307.2
	IX	3 085 352.1	2 598 330.8	75 818.8	411 202.5	82.5	331 868.1	79 163.0	42.8	46.0
	X**	3 090 290.4	2 609 386.6	78 628.9	402 274.9	81.0	327 269.7	74 831.9	41.8	50.5

Эх үүсвэр: * Статистикийн сарын бюллетень, Монголбанк
Source: * *Monthly statistical bulletin, Bank of Mongolia*
Тайлбар: ** Урьдчилсан гүйцэтгэлээр
Note: ** *Preliminary estimates*

6.6 АРИЛЖААНЫ БАНКНЫ ХАДГАЛАМЖ, ЗЭЭЛИЙН САРЫН ХҮҮ*, 2010 оны 9 дүгээр сарын эцэст
MONTHLY DEPOSIT AND LENDING RATES OF COMMERCIAL BANKS, at the end of SEPTEMBER, 2010*

хувь *percent*

6.1 МӨНГӨНИЙ НИЙЛҮҮЛЭЛТ*, сар бүрийн эцэст Арилжааны банкны нэр	*Name of commercial banks*	Хадгаламжийн хүүний дундаж хувь *Average deposit rate*				Хугацааны эцэст зарласан зээлийн хүүний дундаж хувь *Average lending rate announced at the end of the period*		
		Төгрөгийн *Domestic currency*		Валютын *Foreign currency*				
		Хугацаагүй *Demand*	0-1 жил *Time & Saving*	Хугацаагүй *Demand*	0-1 жил *Time & Saving*	Үйлдвэрлэл *Enterprise*	Худалдаа *Trade*	Иргэд *Individuals*
Голомт	*Golomt*	0.7	0.7-1.5	0.08-0.1	0.5-0.9	0.5-2.3	0.9-2.3	1.0-4.0
Хадгаламж	*Savings*	0.6	0.5-1.4	0.1-0.3	0.1-0.8	1.2-2.2	1.3-2.6	-
Хаан	*Khan*	0.4-0.5	0.8-1.3	0.0-0.2	0.1-0.3	1.0-2.0	1.0-2.0	1.0-5.0
Худалдаа, хөгжил	*Trade & Development*	0.5	1.1-1.5	0.1-0.2	0.1-0.8	1.7-1.9	1.7-2.0	1.1-1.5
Тээвэр, хөгжил	*Transport & Development*	0.5-0.7	0.5-1.5	0.1-0.3	0.5-1.2	2.5	2.2-2.5	1.0-2.5
Эрэл	*Erel*	0.5-0.7	0.6-1.6	0.2-0.3	0.3-0.7	1.1-2.6	1.1-2.6	1.1-2.6
Кредит	*Credit*	0.4	0.5-0.7	0.1	0.2-0.3	-	-	-
Улаанбаатар хот	*Ulaanbaatar city*	0.6	1.0-1.3	0.01-0.3	0.2-0.9	0.8-1.2	1.0-1.6	1.4-2.9
Төрийн банк	*State bank*	0.7	0.9-1.3	0.1-0.2	0.1-0.4	1.0-1.5	1.1-1.4	1.4-1.5
Капитрон	*Capitron*	0.4-0.7	0.5-1.4	0.1-0.4	0.1-0.7	1.6-2.6	1.7-2.5	0.8-2.6
Хас	*Xac*	0.5-0.6	0.8-1.3	0.1-0.3	0.2-0.5	1.1-2.5	1.1-2.5	1.1-2.8
Үндэсний хөрөнгө оруулалтын банк	*National investment bank*	0.3	1.2-1.3	0.2	0.5-0.6	0.8	-	1.3
Чингис хаан	*Chinggis khaan*	-	0.9	-	1.0	1.3-1.5	1.3-1.5	1.5

Зээлийн жилийн хүү*, сар бүрийн эцэст, хувиар
Annual loan's rate, at the end of every month, by percent*

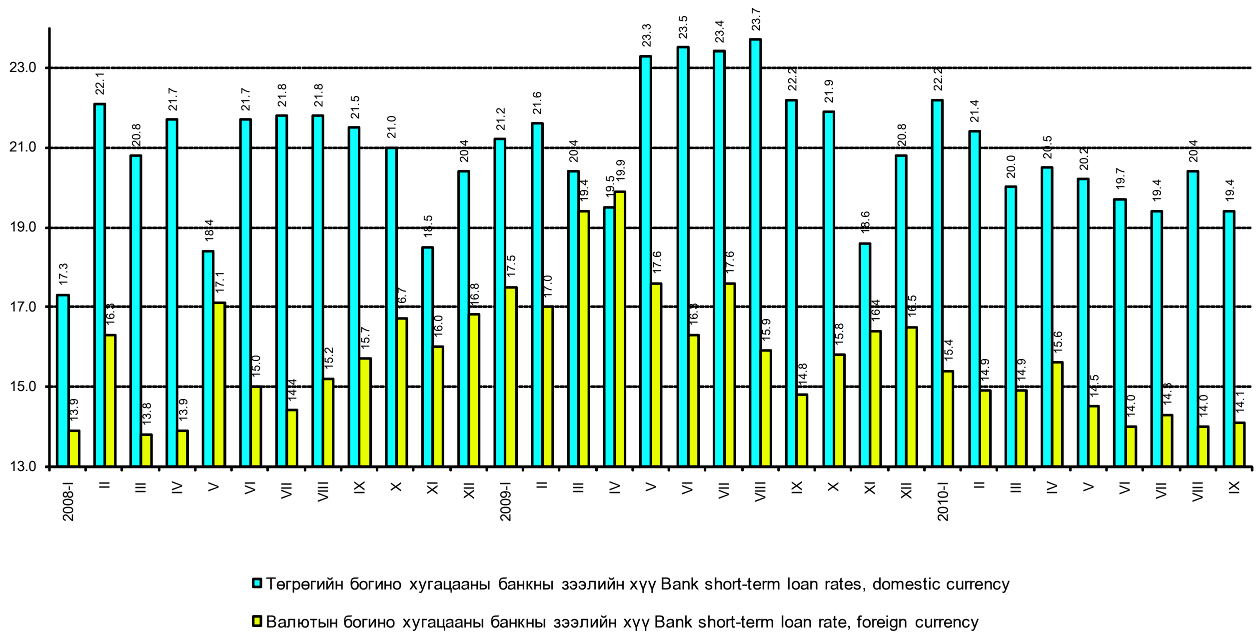

*Эх үүсвэр: * Статистикийн сарын бюллетень, Монголбанк*

6.7 ҮНЭТ ЦААСНЫ ЗАХ ЗЭЭЛИЙН ҮЗҮҮЛЭЛТ*, сар бүрийн эцэст

INDICATORS OF STOCK MARKET, at the end of every month*

6.1 МӨНГӨНИЙ НИЙЛҮҮЛЭЛТ*, сар бүрийн эцэст	Main indicators of Stock market	хэмжих нэгж	measuring unit	2010 IX	2010 X
Арилжаа явагдсан өдрийн тоо	*Number of trading days in current month*	тоо	*number*	22	21
Үнэт цаас нь бүртгэгдсэн компанийн тоо:	*Number of registered companies:*	тоо	*number*	337	336
Үүнээс:	*of which:*				
- төрийн өмчийн (100 хувь)	*- state owned (100 percent)*	тоо	*number*	22	22
- төрийн өмчийн оролцоотой	*- state partially owned*	тоо	*number*	29	29
- хувийн өмчийн	*- private*	тоо	*number*	286	285
Зах зээлийн үнэлгээ	*Market capitalization in current month*	сая төг	*mln.tog*	1 180 163.0	1 173 943.2
Үүнээс: - Компанийн хувьцаа	*of which: - Company stock*	сая төг	*mln.tog*	3 372.7	6 154.5
- Засгийн газрын бонд	*- Government bond*	сая төг	*mln.togrogs*	30 000.0	-
Арилжсан үнэт цаасны тоо бүгд	*Total securities traded*	мян.ш	*thous.pcs*	5 095.0	9 522.8
Үүнээс: - Компанийн хувьцаа	*of which: - Company stock*	мян.ш	*thous.pcs*	5 092.0	9 522.8
- Засгийн газрын бонд	*- Government bond*	мян.ш	*thous.pieces*	3.0	-
Дундаж ханш (үнэт цаасны нэр төрлөөр)	*Average price (by securities types)*				
- Компанийн хувьцаа	*- Company stock*	төг	*tog*	6 550.1	646.3
Нийт хийгдсэн хэлцлийн тоо, өссөн дүнгээр	*Total deals made*	тоо	*number*	18 089	20 407
Үүнээс: - тухайн сард	*of which: - made in current month*	тоо	*number*	2 905	2 318
Өдрийн дундаж (хувьцааны арилжаагаар)	*Daily average (by total trade of securities)*				
- үнийн дүн	*- value*	сая төг	*mln.tog*	153.3	293.1
- тоо ширхэг	*- number*	мян.ш	*thous.pcs*	231.5	453.5
ТОП-20 индекс	*TOP-20 index*				
- дундаж	*- average*			13 313.1	13 011.7
- хамгийн их	*- maximum*			15 040.0	13 259.3
- хамгийн бага	*- minimum*			11 880.5	12 767.4
- хаалт	*- close*			13 007.1	12 915.3
Төвлөрсөн хадгаламжинд тухайн сард	*Accounts opened in center deposits,*				
Үүнээс: - аж ахуйн нэгж, байгууллага	*of which: - enterprise*	тоо	*number*	3	6
- иргэн	*- citizen*	тоо	*number*	171	251
Брокер, дилерийн компани	*Broker, dealer company*	тоо	*number*	44	45

6.8 ИДЭВХИТЭЙ АРИЛЖСАН ҮНЭТ ЦААС*, 2010 оны 10 дугаар сарын эцэст

төг *tog*

Компанийн нэр	*Company name*	Тухайн сард арилжсан үнэт цаас, ш *Stocks traded in the current month, by number of stocks*	Хаалтын ханш *Closing price* 2010.IX.30	2010.X.29	Ханшийн өөрчлөлт *Price change*
МОНГОЛИА ДЕВЕЛОПМЕНТ РЕСОРСЕС	*MONGOLIA DEVOLOPMENT RESOURCES*	1 956 190	1 051	1 209	158
ХӨХ ГАН	*KHUKH GAN*	1 487 548	155	166	11
НАКО ТҮЛШ	*NAKO TULSH*	1 180 676	289	229	- 60
ХАЙ БИ ОЙЛ	*KHAI BI OIL*	1 155 096	170	176	6
ОЛЛОО	*OLLOO*	685 075	130	170	40
РЕМИКОН	*REMICON*	484 933	57	77	20
ЖЕНКО ТУР БЮРО	*JENCO TOUR BUREAU*	210 684	91	98	7
БАГАНУУР	*BAGANUUR*	167 317	6 550	6 400	- 150
АПУ	*APU*	110 138	1 630	1 680	50
УЛСЫН ИХ ДЭЛГҮҮР	*STATE DEP. STORE*	27 393	422	422	0
ШАРЫН ГОЛ	*SHARIIN GOL*	26 066	11 000	10 600	- 400
ГОВЬ	*GOBI*	23 861	5 400	5 350	- 50
МОНИНЖБАР	*MONINJBAR*	20 369	110	118	8
ШИВЭЭ ОВОО	*SHIVEE OVOO*	14 863	14 150	13 800	- 350
МОН.ЦАХИЛГААН ХОЛБОО	*MON. TELECOMMUNICATION*	6 148	3 149	3 400	251
МОНГОЛ ШИЛТГЭЭН	*MONGOL SHILTGEEN*	4 985	360	550	190
ЭЭРМЭЛ	*EERMEL*	2 320	1 301	1 550	249
ЗООС ГОЁЛ	*ZOOS GOYOL*	2 273	747	800	53

Эх сурвалж: * Монголын Хөрөнгийн би *тэрбум төг*

*Source: * Monthly statistical data, Mongolian Stock Exchange*

6.9 ХАНШ НЬ ХАМГИЙН ИХ ӨССӨН ҮНЭТ ЦААС*, 2010 оны 10 дугаар сарын эцэст
WHICH HAD MOST INCREASED STOCK'S PRICE, at the end of OCTOBER, 2010*

төг *tog*

6.1 МӨНГӨНИЙ НИЙЛҮҮЛЭЛТ*, сар бүрийн эцэст

Компанийн нэр	*Company name*	Тухайн сард арилжсан үнэт цаас, ш *Stocks traded in the current month, by number of stocks*	Хаалтын ханш *Closing price*		Ханшийн өөрчлөлт *Price change*
			2010.IX.30	2010.X.29	
СҮҮ	*SUU*	197	4 235	10 490	6 255
ГАЗАР СҮЛЖМЭЛ	*GAZAR SHULJMEL*	33	3 452	3 960	508
ДАРХАН НЭХИЙ	*DARKHAN NEKHII*	1 260	2 600	3 000	400
ТАХЬ КО	*TAKHI CO*	4	2 500	2 870	370
МОН.ЦАХИЛГААН ХОЛБОО	*MON. TELECOMMUNICATION*	6 148	3 149	3 400	251
ЭЭРМЭЛ	*EERMEL*	2 320	1 301	1 550	249
МОНГОЛ ШИЛТГЭЭН	*MONGOL SHILTEEN*	4 985	360	550	190
МОНГОЛИА ДЕВЕЛОПМЕНТ РЕСОРСЕС	*MONGOLIA DEVOLOPMENT RESOURCES*	1 956 190	1 051	1 209	158
БӨХӨГ	*BUKHUG*	1 360	600	690	90
НЭХЭЭСГҮЙ ЭДЛЭЛ	*NEKHEESGUI EDLEL*	300	350	400	50
ОЛЛОО	*OLLOO*	685 075	130	170	40
МОНГОЛ ДИЗЕЛЬ	*MONGOL DIESEL*	10	80	105	25
ТЭЭВЭР ДАРХАН	*TEEVER DARKHAN*	671	165	189	24
РЕМИКОН	*REMICON*	484 933	57	77	20
ГУРИЛ	*GURIL*	310	50	63	13
ХӨХ ГАН	*KHUKH GAN*	1 487 548	155	166	11
МОНИНЖБАР	*MONINJBAR*	20 369	110	118	8
ЖЕНКО ТУР БЮРО	*JENCO TOUR BUREAU*	210 684	91	98	7
ГЕРМЕС ЦЕНТР	*GERMES CENTER*	1 597 660	47	51	4
ӨВ УСЖУУЛАГЧ	*UV USJUULAGCH*	55	51	55	4

6.10 ХАНШ НЬ ХАМГИЙН ИХ БУУРСАН ҮНЭТ ЦААС*, 2010 оны 10 дугаар сарын эцэст

төг *tog*

Компанийн нэр	*Company name*	Тухайн сард арилжсан үнэт цаас, ш *Stocks traded in the current month, by number of stocks*	Хаалтын ханш *Closing price*		Ханшийн өөрчлөлт *Price change*
			2010.IX.30	2010.X.29	
ТАВАН ТОЛГОЙ	*TAVAN TOLGOI*	309	500 000	472 650	- 27 350
БАЯНГОЛ ЗБ	*BAYANGOL ZB*	735	24 400	22 501	- 1 899
БУЛИГААР	*BULIGAAR*	1 321	6 000	4 499	- 1 501
МОГОЙН ГОЛ	*MOGOIN GOL*	235	10 000	9 000	- 1 000
УЛААНБААТАР ЗБ	*ULAANBAATAR ZB*	1	26 510	26 100	- 410
УБ БҮК	*UB BUK*	238	2 700	2 300	- 400
ШИВЭЭ ОВОО	*SHIVEE OVOO*	14 863	14 150	13 800	- 350
БАГАНУУР	*BAGANUUR*	167 317	6 550	6 400	- 150
ТАЛХ ЧИХЭР	*TALKH CHIKHER*	1 658	3 200	3 060	- 140
АЛМААС	*ALMAAS*	480	550	425	- 125
НАКО ТҮЛШ	*NAKO TULSH*	1 180 676	289	229	- 60
БИДИСЕК	*BIDISEC*	342 706	2 450	2 400	- 50
ГОВЬ	*GOBI*	23 861	5 400	5 350	- 50
ТАВИЛГА	*TAVILGA*	2	650	602	- 48
ЖИНСТ УВС	*JINST UVS*	225	200	171	- 29
ХУРХ ГОЛ	*KHURKH GOL*	200	161	150	- 11

Эх сурвалж: * Монголын Хөрөнгийн биржийн сарын мэдээ
*Source: * Monthly statistical data, Mongolian Stock Exchange*

VII.УЛСЫН НЭГДСЭН ТӨСӨВ
GENERAL GOVERNMENT BUDGET

7.1 УЛСЫН НЭГДСЭН ТӨСВИЙН ОРЛОГО, ЗАРЛАГЫН ГҮЙЦЭТГЭЛ, оны үнээр, жил бүрийн эхний 10 сарын байдлаар
ACTUAL REVENUE & EXPENDITURE OF GENERAL GOVERNMENT, at current prices, as first 10 months of selected years

сая төг *mln. tog.*

Орлого, зарлагын төрөл	*Types of revenue and expenditure*	2009 I-X			2010 I-X		
		Улсын нэгдсэн төсөв *General Gov't*	Улсын төсөв *Central Gov't*	Орон нутгийн төсөв *Local Gov't*	Улсын нэгдсэн төсөв *General Gov't*	Улсын төсөв *Central Gov't*	Орон нутгийн төсөв *Local Gov't*
Төсвийн орлого	***Revenue of the budget***						
Нийт орлого, тусламжийн дүн	***Total revenue & grants***	**1 519 590.1**	**1 111 507.2**	**216 367.4**	**2 348 281.8**	**1 898 006.7**	**275 658.0**
Нийт орлого	*Total revenue*	1 506 764.9	977 316.2	203 801.5	2 313 720.3	1 716 662.9	258 846.2
Урсгал орлого	*Current revenue*	1 504 293.8	977 316.2	201 330.4	2 308 973.9	1 716 662.9	254 099.7
Татварын орлого	*Tax revenue*	1 247 556.3	742 249.7	182 864.6	2 067 122.1	1 500 011.6	228 899.2
1 Орлогын албан татвар	*1 Income tax*	379 338.4	158 783.4	99 588.6	755 973.9	635 354.2	120 619.7
Аж ахуйн нэгжийн	*Corporate*	158 783.4	158 783.4	-	312 145.8	312 145.8	-
Хүн амын	*Individuals*	99 588.6	-	99 588.6	120 619.7	-	120 619.7
Зарим бүтээгдэхүүний үнийн өсөлтийн	*Price increase tax of some products*	120 966.4	-	-	323 208.4	323 208.4	-
2 Нийгмийн даатгалын шимтгэл	*2 Social security contribution*	201 475.5	-	-	245 138.5	-	-
3 Өмчийн татвар	*3 Property tax*	8 656.3	-	8 656.3	9 794.1	-	9 794.1
4 Дотоодын бараа, үйлчилгээний албан татвар	*4 Taxes on goods & services*	409 979.1	401 251.6	8 727.6	671 671.2	661 720.6	9 950.7
Нэмэгдсэн өртгийн албан татвар	*Value added tax*	266 739.7	266 739.7	-	436 333.2	436 333.2	-
Онцгой албан татвар	*Excise tax*	128 982.8	128 982.8	-	219 586.9	219 586.9	-
Тусгай зориулалтын орлого	*Income of special purposes*	14 256.7	5 529.1	8 727.6	15 751.2	5 800.5	9 950.7
5 Гадаад худалдааны татварын орлого	*5 Taxes on foreign trade*	97 322.0	97 322.0	-	150 033.1	150 033.1	-
6 Бусад татвар	*6 Other taxes*	150 785.0	84 892.8	65 892.2	234 511.2	52 903.7	88 534.8
Татварын бус орлого	*Non- tax revenue*	256 737.5	235 066.5	18 465.8	241 851.8	216 651.3	25 200.5
Хөрөнгийн орлого	*Capital revenue*	2 471.1	-	2 471.1	4 746.5	-	4 746.5
Тусламжийн орлого	*Grants and transfers*	12 825.3	134 191.0	12 565.9	34 561.4	181 343.8	16 811.7
Төсвийн зарлага	***Expenditure of the budget***						
Нийт зарлага ба эргэж төлөгдөх цэвэр зээл	***Total expenditure & net lending***	**1 855 647.6**	**1 439 220.9**	**200 122.6**	**2 301 207.1**	**1 773 977.9**	**255 661.1**
Нийт зарлага	*Total expenditure*	1 711 011.3	1 294 584.5	200 122.6	2 084 224.1	1 556 994.9	255 661.1
Урсгал зардал	*Current expenditure*	1 401 500.9	1109 677.6	175 153.1	1 701 833.2	1213 736.9	218 248.6
1 Бараа, үйлчилгээний зардал	*1 Expenditure on goods & services*	750 721.0	708 003.2	79 979.5	871 333.0	817 416.5	93 402.4
Цалин, хөлс	*Wages & salaries*	471 195.2	429 289.6	37 528.5	504 869.8	459 289.1	41 098.5
Нийгмийн даатгалын шимтгэл	*Social security contribution*	43 680.1	39 264.1	3 930.4	46 422.8	41 569.8	4 347.6
Бараа, үйлчилгээний бусад зардал	*Goods & services expenses*	279 525.8	239 449.6	38 520.6	366 463.3	316 557.6	47 956.3
2 Зээлийн үйлчилгээний төлбөр	*2 Interest payments*	22 867.4	22 867.4	-	38 540.3	38 540.3	-
3 Татаас ба шилжүүлэг	*3 Subsidies & transfers*	627 912.4	378 806.9	95 173.7	791 959.9	357 780.1	124 846.2
Орон нутгийн төсөвт өгөх санхүүгийн дэмжлэг	*Grants to local government*	-	12 565.9	-	-	16 811.7	-
Хөрөнгийн зардал	*Capital expenditure*	309 510.4	184 907.0	24 969.5	382 390.9	343 258.0	37 412.5
Дотоод эх үүсвэрээр	*Internal sources*	291 161.0	166 557.6	24 969.5	371 705.4	332 572.6	37 412.5
Хөрөнгө оруулалт	*Investment*	260 265.5	141 888.2	22 589.5	332 628.0	294 915.2	35 992.5
Их засварын зардал	*Capital repairment*	9 657.7	9 657.7	-	19 536.7	19 536.7	-
Авто замын сан	*Roads fund*	7 342.8	7 342.8	-	8 814.8	8 814.8	-
Геологи хайгуулын	*Geological survey*	1 634.8	1 634.8	-	2 437.1	2 437.1	-
Ойжуулалт, байгаль орчны бусад арга хэмжээ	*Forest, other environment expenditure*	2 157.4	2 157.4	-	3 778.5	3 778.5	-
Улсын нөөц бүрдүүлэх	*Acquisition of stock*	10 102.9	3 876.7	2 380.0	4 510.2	3 090.2	1 420.0
Гадаад эх үүсвэрээр	*External sources*	18 349.4	18 349.4	-	10 685.5	10 685.5	-
Эргэж төлөгдөх цэвэр зээл	*Lending (net)*	144 636.3	144 636.3	-	216 983.0	216 983.0	-
Гадаад зээлээр санхүүжих төсөл	*Foreign financed projects*	52 949.1	52 949.1	-	46 995.0	46 995.0	-

7.2 ОРОН НУТГИЙН ТӨСВИЙН ГҮЙЦЭТГЭЛ, оны үнээр, жил бүрийн эхний 10 сарын байдлаар
ACTUAL LOCAL BUDGET, at current prices, as first 10 months of selected years

сая төг *mln. tog.*

Аймаг, нийслэл *Aimags and the Capital*	Нийт орлого *Total revenue*		Орлого* *Revenue*		Нийт зарлага *Total expenditure*		Зарлага** *Expenditure*		Нийт орлого, зарлагын харьцаа, % *Total revenue to total expenditure ratio, %*		Орлого, зарлагын харьцаа, % *Ratio of Revenue to expenditure, %*	
	2009 I-X	2010 I-X	2009 I-X	2010 I-X	2009 I-X	2010 I-X	2009 I-X	2010 I-X	2009 I-X	2010 I-X	2009 I-X	2010 I-X
БҮГД/*TOTAL*	**216 367.4**	**275 658.0**	**203 801.5**	**258 846.2**	**200 122.6**	**255 661.1**	**117 374.2**	**158 046.7**	**108.1**	**107.8**	**173.6**	**163.8**
Баруун бүс *West region*												
Дүн/*Subtotal*	**15 835.4**	**18 692.3**	**9 824.6**	**11 509.4**	**14 939.5**	**18 704.2**	**14 939.5**	**18 704.2**	**106.0**	**99.9**	**65.8**	**61.5**
БӨ/*BO*	2 937.2	3 190.4	2 037.2	1 940.4	2 586.4	3 320.6	2 586.4	3 320.6	113.6	96.1	78.8	58.4
ГО/*GO*	3 253.7	3 944.6	2 239.6	3 311.8	3 002.4	3 554.7	3 002.4	3 554.7	108.4	111.0	74.6	93.2
ЗА/*ZA*	3 266.7	3 894.7	1 831.0	2 030.7	3 251.4	4 374.4	3 251.4	4 374.4	100.5	89.0	56.3	46.4
УВ/*UV*	3 399.8	3 804.7	1 719.1	1 792.2	3 207.4	3 259.5	3 207.4	3 259.5	106.0	116.7	53.6	55.0
ХО/*KHO*	2 978.0	3 857.9	1 997.7	2 434.4	2 891.7	4 194.9	2 891.7	4 194.9	103.0	92.0	69.1	58.0
Хангайн бүс *Khangai region*												
Дүн/*Subtotal*	**44 736.7**	**56 069.7**	**39 439.7**	**47 509.5**	**38 441.8**	**52 192.3**	**19 341.8**	**26 292.3**	**116.4**	**107.4**	**203.9**	**180.7**
АР/*AR*	2 884.8	3 920.6	2 034.8	2 118.4	2 736.2	3 681.7	2 736.2	3 681.7	105.4	106.5	74.4	57.5
БХ/*BKH*	3 729.2	4 434.0	2 374.8	2 491.5	3 203.8	3 762.8	3 203.8	3 762.8	116.4	117.8	74.1	66.2
БУ/*BU*	3 159.9	3 695.4	3 159.9	3 695.4	3 041.8	3 512.6	2 941.8	3 512.6	103.9	105.2	107.4	105.2
ОР/*OR*	26 947.0	34 380.2	26 947.0	34 380.2	22 139.7	31 742.2	3 139.7	5 842.2	121.7	108.3	858.3	588.5
ӨВ/*OV*	4 000.5	4 745.0	2 566.7	2 366.3	3 463.2	4 779.5	3 463.2	4 779.5	115.5	99.3	74.1	49.5
ХӨ/*KHS*	4 015.3	4 894.5	2 356.5	2 457.7	3 857.1	4 713.5	3 857.1	4 713.5	104.1	103.8	61.1	52.1
Төвийн бүс *Central region*												
Дүн/*Subtotal*	**42 499.9**	**63 101.0**	**41 241.8**	**62 032.4**	**39 180.5**	**56 389.5**	**25 903.7**	**29 321.2**	**108.5**	**111.9**	**159.2**	**211.6**
ГС/*GS*	1 380.1	1 825.7	1 083.8	1 608.1	1 190.2	1 594.3	1 190.2	1 574.7	116.0	114.5	91.1	102.1
ДА/*DA*	4 406.5	5 997.7	4 406.5	5 997.7	4 234.3	5 005.7	2 367.3	2 931.5	104.1	119.8	186.1	204.6
ДО/*DO*	5 432.7	6 137.3	5 432.7	6 137.3	3 880.1	5 407.4	2 480.1	3 207.4	140.0	113.5	219.0	191.3
ДУ/*DU*	2 386.4	2 871.3	1 424.6	2 020.3	2 230.6	2 619.3	2 230.6	2 619.3	107.0	109.6	63.9	77.1
ӨМ/*OM*	15 659.5	30 195.9	15 659.5	30 195.9	14 716.2	26 546.4	7 618.9	7 046.4	106.4	113.7	205.5	428.5
СЭ/*SE*	8 083.0	10 868.7	8 083.0	10 868.7	7 817.1	10 220.4	4 918.7	6 946.0	103.4	106.3	164.3	156.5
ТӨ/*TO*	5 151.7	5 204.4	5 151.7	5 204.4	5 112.0	4 996.0	5 097.8	4 996.0	100.8	104.2	101.1	104.2
Зүүн бүс *East region*												
Дүн/*Subtotal*	**10 370.4**	**14 327.5**	**10 370.4**	**14 327.5**	**9 126.7**	**13 635.5**	**8 323.1**	**13 322.1**	**113.6**	**105.1**	**124.6**	**107.5**
ДД/*DD*	3 566.5	3 745.5	3 566.5	3 745.5	3 056.9	3 149.5	2 506.9	3 149.5	116.7	118.9	142.3	118.9
СҮ/*SU*	3 399.1	6 157.8	3 399.1	6 157.8	2 943.6	6 023.6	2 943.6	6 023.6	115.5	102.2	115.5	102.2
ХЭ/*KHE*	3 404.8	4 424.1	3 404.8	4 424.1	3 126.2	4 462.4	2 872.6	4 149.0	108.9	99.1	118.5	106.6
Улаанбаатар *Ulaanbaatar*												
Дүн/*Subtotal*	**102 925.0**	**123 467.5**	**102 925.0**	**123 467.5**	**98 434.2**	**114 739.6**	**48 866.2**	**70 406.8**	**104.6**	**107.6**	**210.6**	**175.4**
УБ/*UB*	102 925.0	123 467.5	102 925.0	123 467.5	98 434.2	114 739.6	48 866.2	70 406.8	104.6	107.6	210.6	175.4

-Тайлбар: * Улсын төсвөөс олгож байгаа санхүүгийн дэмжлэг ороогүй
** Орон нутгийн төсвөөс улсын төсөвт төвлөрүүлэх орлого ороогүй
- *Note: * Not included in grants from Central Gov't Budget*
*** Not included in transfers to Central Gov't Budget*

7.3 ОРОН НУТГИЙН ТӨСВӨӨС УЛСЫН ТӨСӨВТ ТӨВЛӨРҮҮЛЭХ ОРЛОГЫН ГҮЙЦЭТГЭЛ, оны үнээр, жил бүрийн эхний 10 сарын байдлаар
ACTUAL GRANTS FROM LOCAL GOV'T TO CENTRAL GOV'T, at current prices, as first 10 months of selected years

сая төг *mln.tog*

Аймаг, нийслэл *Aimags and the Capital*	2009 I-X	2010 I-X	2010 I-X / 2009 I-X %
БҮГД/TOTAL	**82 748.4**	**97 614.5**	**118.0**
ГС/*GS*	-	19.6	-
БУ/*BU*	100.0	-	-
ДА/*DA*	1 866.9	2 074.2	111.1
ДО/*DO*	1 400.0	2 200.0	157.1
ДД/*DD*	550.0	-	-
ОР/*OR*	19 000.0	25 900.0	136.3
ӨМ/*OM*	7 097.3	19 500.0	274.8
СЭ/*SE*	2 898.4	3 274.4	113.0
ТӨ/*TO*	14.1	-	-
ХЭ/*KHE*	253.6	313.5	123.6
УБ/*UB*	49 568.0	44 332.8	89.4

VIII. ГАДААД ХУДАЛДАА
EXTERNAL TRADE

8.1 ГАДААД ХУДАЛДААНЫ НИЙТ ЭРГЭЛТ
EXTERNAL TRADE TURNOVER

сая ам.долл *mln. USD*

Хугацаа *Periods*		Нийт эргэлт *Total turnover*	Экспорт *Exports*	Импорт *Imports*	Тэнцэл (+,-) *Balance*
2000		1 150.3	535.8	614.5	-78.7
2001		1 233.9	596.2	637.7	-41.5
2002		1 214.4	524.0	690.4	-166.4
2003		1 406.3	615.4	790.9	-175.5
2004		1 888.4	869.1	1 019.3	-150.2
2005		2 241.2	1 063.9	1 177.3	-113.4
2006		2 977.0	1 542.0	1 435.0	107.0
2007		4 009.3	1 947.5	2 061.8	-114.3
2008		5 779.0	2 534.5	3 244.5	-710.0
2009		4 023.1	1 885.4	2 137.7	-252.3
2009	I	289.9	170.4	119.5	50.9
	II	148.3	62.0	86.3	-24.3
	III	278.0	89.9	188.1	-98.2
	IV	265.7	121.9	143.8	-21.8
	V	305.1	148.7	156.4	-7.7
	VI	368.7	170.0	198.7	-28.7
	VII	353.1	159.5	193.6	-34.2
	VIII	343.0	160.4	182.7	-22.3
	IX	426.3	211.1	215.2	-4.1
	X	414.0	193.2	220.8	- 27.8
	I-X	3 192.1	1 487.0	1 705.2	- 218.2
2010	I	295.5	163.5	132.0	31.5
	II	312.1	148.2	163.9	-15.6
	III	468.6	187.3	281.4	-94.1
	IV	476.0	230.4	245.6	-15.2
	V	487.6	260.5	227.1	33.2
	VI	625.1	318.8	306.3	12.6
	VII	542.7	229.8	312.9	- 83.0
	VIII	551.1	255.1	296.0	- 40.9
	IX*	497.6	214.5	283.1	- 68.5
	X	553.5	267.8	285.7	- 17.9
	I-X	4 809.8	2 275.9	2 533.9	- 258.0
2010 X / 2010 IX %		111.2	124.8	100.9	-
2010 I-X / 2009 I-X %		150.7	153.1	148.6	-

Эх үүсвэр: Засгийн газрын хэрэгжүүлэгч агентлаг Гаалийн ерөнхий газрын мэдээ
Sourse: Report of the government implementing agency Mongolian Customs General Administration

* Тайлбар: Экспортын 2010 оны 9 дүгээр сарын мэдээнд өөрчлөлт орсон тул өмнөх сард нийтлэгдсэн экспортын дүнгээс зөрүүтэй байгаа болно.
** Note: Different from export data published last month due to revisions to export data for September, 2010*

8.2 ЭКСПОРТ, орноор, жил бүрийн эхний 10 сарын байдлаар
EXPORTS, by commodity groups and by the first 10 months of selected years

мян.ам.долл thous.USD

Улс	Countries	2008	2009	2009		2010	
				I-X	X	I-X	X
Д?н	***Total***	**2 534 466.4**	**1 885 385.1**	**1 486 960.5**	**193 157.0**	**2 275 940.6**	**267 804.4**
Европ	***Europe***	**528 498.0**	**297 395.9**	**284 876.8**	**35 062.8**	**183 220.4**	**24 831.6**
??нээс:	***Of which:***						
Европын Холбоо	***Countries of EU***	**436 508.0**	**226 842.6**	**238 371.9**	**24 494.8**	**115 075.7**	**13 054.8**
Австри	*Austria*	1 171.4	639.8	511.6	24.6	624.3	240.3
Бельги	*Belgium*	495.6	193.2	112.9	21.7	494.2	28.2
Болгар	*Bulgaria*	38.2	69.5	69.5	-	1 094.8	-
Грек	*Greece*	-	-	-	-	0.5	-
Дани	*Denmark*	11.4	19.1	8.0	2.2	96.3	16.3
Ирланд	*Ireland*	119.6	77.7	74.3	-	44.3	37.3
Испани	*Spain*	169.4	123.8	114.8	13.3	110.3	40.4
Итали	*Italy*	42 218.4	31 453.0	22 315.0	2 712.6	25 650.2	3 657.9
Их Британи	*United Kingdom*	165 825.0	126 885.7	124 468.7	1 972.5	60 072.1	5 608.8
Литва	*Lithuania*	5.5	-	-	-	-	-
Люксембург	*Luxemburg*	161 961.0	46 164.5	73 600.0	17 792.4	-	-
Нидерланд	*Netherlands*	5 963.4	208.4	62.9	35.6	227.7	2.9
Польш	*Poland*	86.1	46.8	40.6	2.9	424.7	10.5
Португаль	*Portugal*	0.5	-	-	-	-	-
Румын	*Romania*	60.2	14.0	14.0	-	-	-
Словак	*Slovakia*	-	1.2	1.2	-	8.3	-
Словен	*Slovenia*	0.5	9.8	9.8	-	-	-
Унгар	*Hungary*	32.1	25.2	25.2	-	29.1	-
ХБНГУ	*Germany*	11 012.5	15 577.1	12 387.0	1 693.7	19 853.1	1 990.3
Финлянд	*Finland*	1.8	14.5	13.6	3.5	23.1	17.5
Франц	*France*	30 274.2	2 231.6	1 879.9	99.4	3 723.7	743.7
Чехийн БНУ	*Czech Republic*	3 062.9	115.0	88.6	3.0	133.4	15.5
Швед	*Sweden*	479.6	157.1	138.6	14.0	114.4	23.4
Швейцарь	*Switzerland*	2 082.0	2 815.6	2 435.7	103.5	2 351.1	621.8
Эстони	*Estonia*	11 436.7	-	-	-	-	-
Европын бусад орнууд	***Other countries of Europe***	**91 990.0**	**70 553.3**	**46 504.9**	**10 568.0**	**68 144.7**	**11 776.7**
Белорусь	*Belarus*	28.3	2.6	2.6	2.6	-	-
Кипр	*Cyprus*	-	-	-	-	5.5	5.545
Молдав	*Moldavia*	102.4	-	-	-	7.0	-
Норвеги	*Norway*	274.6	232.3	196.7	102.1	391.0	65.2
ОХУ	*Russian Federation*	86 318.0	68 204.7	44 703.3	10 281.5	65 502.0	11 576.5
Украин	*Ukraine*	5 266.7	2 109.3	1 600.7	180.2	2 239.1	129.5
Хорват	*Croatia*	-	1.6	1.6	1.6	-	-
Югослав	*Yugoslavia*	-	2.8	-	-	-	-
Ази	***Asia***	**1 706 752.5**	**1 424 390.2**	**1 088 090.4**	**140 524.2**	**1 970 720.2**	**233 199.0**
Үүнээс:	***Of which:***						
Зүүн Хойд Ази	***NorthEastern Asia***	**1 693 461.6**	**1 414 023.0**	**1 080 351.7**	**138 498.2**	**1 952 860.1**	**227 298.6**
БНАСАУ	*Dem.Rep. of Korea*	38.2	-	-	-	24.9	-
БНСУ	*Republic of Korea*	29 892.0	15 458.1	10 017.5	3 543.2	27 995.1	1 944.4
БНХАУ	*China*	1 635 890.6	1 393 906.7	1065 927.2	134 509.9	1 922 515.6	225 031.0
Тайвань	*Taiwan*	51.8	94.0	87.9	5.5	182.0	0.8
Япон	*Japan*	27 589.0	4 564.2	4 319.1	439.7	2 142.5	322.4
Зүүн Өмнөд Ази	***SouthEastern Asia***	**2 528.9**	**1 916.0**	**982.1**	**159.0**	**8 925.7**	**1 654.8**
Брунейн Вант Улс	*Brunei darussalam*	-	0.1	0.1	-	-	-
Вьетнам	*Vietnam*	855.2	1 229.7	624.6	-	5 727.0	1 633.5
Малайз	*Malaysia*	1.9	18.4	17.7	-	1.8	1.6
Индонез	*Indonesia*	603.9	-	-	-	-	-
Камбожи	*Cambodia*	357.8	-	-	-	-	-
Лаос	*Lao PDR*	-	11.3	-	-	14.2	14.2
Сингапур	*Singapore*	363.7	655.8	339.7	159.0	1 903.8	5.5
Тайланд	*Thailand*	346.4	0.7	-	-	1 103.9	-
Филиппин	*Philippinnes*	-	-	-	-	175.0	-

(Хүснэгт 8.2-ын үргэлжлэл Table 8.2 continuation)

Улс орон	Countries	2008	2009	2009		2010	
				I-X	X	I-X	X
Азийн бусад орнууд	***Other countries of Asia***	**10 762.0**	**8 451.2**	**6 756.6**	**1 867.0**	**8 934.5**	**4 245.7**
Азербайжан	*Azerbaijan*	7.5	-	-	-	-	-
Арабын Нэгдсэн Эмират	*United Arab Emirates*	3 305.7	367.8	371.3	-	498.3	300.0
Балба	*Nepal*	344.5	182.6	182.6	-	106.6	-
Бирм	*Burma*	-	-	-	-	17.9	-
Гүрж	*Georgia*	39.1	-	-	-	-	-
Иордан	*Jordan*	-	41.9	41.9	-	-	-
Израиль	*Israel*	155.7	189.5	85.4	5.0	16.5	-
Иран	*Iran*	-	-	-	-	2 879.3	1 137.9
Казахстан	*Kazakhstan*	1 205.2	3 220.2	2 115.2	64.6	1 305.1	345.1
Катар	*Qatar*	1 200.8	882.9	882.9	742.9	887.1	839.1
Киргизстан	*Kirgizstan*	1 561.5	97.8	80.3	-	143.7	18.2
Кувейт	*Kuwait*	1 399.4	1 516.2	1 443.2	680.0	1 395.3	1 104.0
Ливан	*Lebanon*	-	157.0	91.6	23.4	317.9	138.6
Саудын Арабын Вант Улс	*Saudi Arabia*	420.4	252.1	252.1	250.0	-	-
Сири	*Syrian Arab Republic*	-	301.6	260.5	-	602.2	234.7
Пакистан	*Pakistan*	0.1	17.5	17.5	-	11.3	-
Тажикстан	*Tajikistan*	24.7	58.8	58.8	-	-	-
Турк	*Turkey*	17.7	14.3	0.8	0.7	12.7	-
Туркменистан	*Turkmenistan*	-	6.6	6.6	-	13.4	-
Узбекистан	*Uzbekistan*	136.7	120.8	87.3	-	248.6	128.1
Энэтхэг	*India*	943.0	1 023.6	778.6	100.4	478.6	-
Африк	***Africa***	**1 127.0**	**232.3**	**83.8**	**-**	**479.3**	**-**
Габон	*Gabon*	-	8.2	8.2	-	-	-
Египет	*Egypt*	364.9	-	-	-	-	-
Замби	*Zambia*	278.8	64.0	41.7	-	-	-
Кени	*Kenya*	0.9	-	-	-	38.3	-
Марокко	*Morocco*	-	-	-	-	67.9	-
Мадагаскар	*Madagascar*	-	2.1	2.1	-	-	-
Намиби	*Namibia*	-	10.3	10.3	-	-	-
Өмнөд Африкийн Бүгд Найрамдах Улс	*Republic of South Africa*	132.8	0.2	-	-	27.1	-
Сенегал	*Senegal*	-	0.4	0.4	-	-	-
Сьерра-Леоне	*Sierra leone*	317.4	-	-	-	-	-
Танзани	*Tanzania*	32.2	21.1	21.1	-	0.1	-
Уганда	*Uganda*	-	-	-	-	32.0	-
Чад	*Chad*	-	126.0	-	-	313.9	-
Америк	***America***	**297 301.7**	**162 520.0**	**113 650.0**	**17 546.3**	**121 444.2**	**9 767.2**
АНУ	*USA*	114 232.6	13 892.0	12 389.7	679.7	3 466.1	90.5
Аргентин	*Argentina*	-	18.1	18.1	-	6.9	-
Гренланд	*Greenland*	-	1.5	1.5	-	-	-
Канад	*Canada*	174 597.0	147 480.9	100 309.9	16 866.6	117 930.7	9 636.8
Колумба	*Colombia*	-	19.9	19.9	-	-	-
Куба	*Cuba*	765.2	1 066.1	910.9	-	-	-
Мексик	*Mexico*	16.0	41.5	-	-	14.0	13.4
Чили	*Chile*	7 690.6	-	-	-	-	-
Панам	*Panama*	-	-	-	-	26.6	26.6
Перу	*Peru*	0.3	-	-	-	-	-
Австрали	***Australia***	**787.2**	**846.7**	**259.5**	**23.6**	**76.5**	**6.6**
Австрали	*Australia*	768.7	808.8	221.6	23.6	76.3	6.5
Шинэ Зеланд	*New Zealand*	18.5	37.9	37.9	-	0.1	-

8.3 ЭКСПОРТ, барааны бүлгээр, жил бүрийн эхний эхний 10 сарын байдлаар
EXPORTS, by commodity groups, as the first 10 months of selected years

мян.ам.долл thous.USD

Барааны бүлэг	Commodity groups	2008	2009	2009		2010	
				I-X	X	I-X	X
Дүн	***Total***	**2 534 466.4**	**1 885 385.1**	**1 486 960.5**	**193 157.0**	**2 275 940.6**	**267 804.4**
Мал амьтад, тэдгээрээс гаралтай бүтээгдэхүүн	*Live animals, animals origin products*	31 641.5	45 808.8	33 103.8	9 498.3	41 478.5	12 891.8
Ургамлын гаралтай бүтээгдэхүүн	*Vegetable origin products*	950.2	5 244.4	3 941.6	204.5	321.1	92.7
Мал, амьтан, болон ургамлын гаралтай өөх, тос	*Animal & vegetable fat & oil*	111.5	2.2	0.4	-	4.6	-
Хүнсний бэлэн бүтээгдэхүүн	*Food products*	3 527.4	5 474.0	2 969.1	581.1	5 314.5	804.5
Эрдэс бүтээгдэхүүн	*Mineral products*	1 529 401.0	1 251 766.6	924 225.9	131 229.6	1 812 326.5	223 799.5
Хими, химийн үйлдвэрийн бүтээгдэхүүн	*Chemical & chemical industry products*	33 236.6	290.2	272.2	1.2	59.8	0.6
Хуванцар, каучук, түүгээр хийсэн эдлэл	*Plastics, rubber, & articles thereof*	2 139.2	829.4	547.2	0.3	1 414.5	191.4
Түүхий болон боловсруулсан арьс, шир, ангийн үс, эдгээрээр хийсэн эдлэл	*Raw & processed hides, skins, fur & articles thereof*	41 021.0	29 043.8	24 198.4	2 871.9	30 189.3	718.5
Мод, модон эдлэл	*Wood & wooden articles*	448.2	460.6	453.6	17.6	299.5	29.7
Целлюлоз, цаас картон, тэдгээрээр хийсэн зүйл	*Cellulose, paper, cardboard & articles thereof*	525.6	201.0	184.9	9.0	223.8	68.3
Нэхмэл, нэхмэл бүтээгдэхүүн	*Textiles & textile articles*	226 542.8	192 166.6	172 035.6	8 554.0	187 827.3	16 800.2
Гутал, малгай, шүхэр, өд, хиймэл цэцэг	*Footwear, headwear, umbrellas, feather & artificial flowers*	1 271.3	1 606.2	1 362.6	121.1	669.5	105.5
Чулуу, гөлтгөнө, цемент, шөрмөсөн чулуун зүйлс, шил, шилэн сав	*Articles of stone, plaster, cement, asbestos, glass & glassware*	133.7	104.6	93.5	0.4	84.8	11.1
Үнэт, хагас үнэт чулуу, металл гоёлын зүйлс	*Natural or cultured stones, precious metal, jewellery*	600 172.6	308 525.2	288 874.9	34 611.1	154 718.7	9 566.8
Үндсэн төмөрлөг, түүгээр хийсэн бүтээгдэхүүн	*Base metals & articles thereof*	23 121.8	17 414.4	13 749.5	2 508.8	18 200.7	2 010.1
Машин, механик төхөөрөмж, цахилгаан хэрэгсэл, дуу хураагч, зурагт, тэдгээрийн сэлбэг, эд анги	*Machinery, equipment, electric appliances, recorders, TV sets & spare parts*	14 852.7	14 668.0	11 478.8	1 687.8	7 855.0	167.6
Авто, агаар, усан замын тээврийн хэрэгсэл, тэдгээрийн эд анги	*Auto, air & water transport vehicles & their spare parts*	20 060.5	8 959.7	7 156.5	857.9	12 642.1	496.3
Хараа зүй, гэрэл, кино зураг, хэмжүүр, хяналт, эмнэлэг,мэс заслын багаж, цаг, хөгжмийн зэмсэг	*Optical, photographic, cinematographic, measuring control, medical, surgical & musical instruments, watches*	3 574.5	844.6	677.0	291.7	609.6	27.1
Үйлдвэрийн төрөл бүрийн бараа	*Various industrial goods*	1 724.1	1 911.8	1 573.7	110.7	1 666.8	-
Бусад	*Other*	10.2	62.7	61.3	0.0	34.0	22.9

8.4 ЭКСПОРТЫН ЗАРИМ НЭРИЙН БАРАА, орноор, жил бүрийн эхний 10 сарын байдлаар
EXPORTS BY SOME COMMODITIES, by countries, as the first 10 months of selected years

мян.ам.долл thous.USD

Улс орон	Countries	Зэсийн баяжмал *Copper concentrate*		Молибдений хүдэр ба баяжмал *Molybdenium ores and concentrate*		Жоншны хүдэр ба баяжмал *Fluor spar ores and concentrate*	
		2009 I-X	2010 I-X	2009 I-X	2010 I-X	2009 I-X	2010 I-X
Дүн	***Total***	**380 958.1**	**635 562.1**	**34 910.5**	**43 157.4**	**23 483.5**	**51 246.2**
АНУ	*USA*	0.2	-	0.6	1.3	3 836.8	1 653.9
БНСУ	*Republic of Korea*	-	-	8 720.6	25 123.5	-	420.6
БНХАУ	*China*	380 783.4	635 561.4	24 463.8	16 961.7	5 176.3	9 251.8
Их Британи	*United Kingdom*	-	0.1	-	0.1	-	-
Киргизстан	*Kirgizstan*	-	-	-	-	-	143.7
ОХУ	*Russian Federation*	174.4	-	-	31.2	13 857.4	37 293.0
Тайланд	*Thailand*	-	-	-	1 037.9	-	25.2
Узбекистан	*Uzbekistan*	-	-	-	-	-	174.0
Украин	*Ukraine*	-	-	-	0.3	606.4	2 216.6
ХБНГУ	*Germany*	-	0.7	1 344.7	1.0	-	0.3
Япон	*Japan*	-	-	380.7	-	-	-
Бусад	*Other*	-	-	-	0.5	6.6	67.0

(Хүснэгт 8.4-ийн үргэлжлэл *Table 8.4 continuation*)

Улс орон	Countries	Самнасан ноолуур *Combed goat down*		Боловсруулаагүй буюу хагас боловсруулсан алт *Gold, unwrought or in semi-manufactured forms*		Свитер, пуловер, джемпер, жилет болон сүлжмэл гадуур цамц *Jerseys, pullovers, cardigans, knitted or crocheted*	
		2009 I-X	2010 I-X	2009 I-X	2010 I-X	2009 I-X	2010 I-X
Дүн	***Total***	**54 912.4**	**47 411.0**	**288 841.6**	**154 706.7**	**2 488.3**	**1 677.2**
Австри	*Austria*	-	-	-	-	214.3	121.5
АНУ	*USA*	405.2	-	-	-	14.7	5.4
БНСУ	*Republic of Korea*	400.7	-	-	-	40.2	37.5
БНХАУ	*China*	26 005.2	19 284.9	-	-	645.2	23.2
Итали	*Italy*	19 601.7	18 260.1	-	-	15.4	13.0
Их Британи	*United Kingdom*	4 266.4	8 122.1	115 148.0	37 309.1	14.2	30.6
Канад	*Canada*	-	-	100 093.5	117 397.6	19.9	18.2
Люксембург	*Luxemburg*	-	-	73 600.0	-	-	-
ОХУ	*Russian Federation*	-	-	-	-	27.3	46.1
Франц	*France*	-	-	-	-	792.8	622.1
ХБНГУ	*Germany*	883.3	1 077.8	-	-	81.6	412.2
Швед	*Sweden*	-	-	-	-	19.5	9.1
Швейцар	*Switzerland*	773.3	248.5	-	-	2.3	1.1
Энэтхэг	*India*	606.5	383.3	-	-	-	-
Япон	*Japan*	1 963.6	4.5	-	-	569.9	309.7
Бусад	*Other*	6.5	29.8	-	-	30.9	27.2

(Хүснэгт 8.4-ийн үргэлжлэл *Table 8.4 continuation*)

Улс орон	Countries	Хонины самнаагүй ноос *Sheep wool*		Хонь, хурганы боловсруулсан арьс буюу шеврет *Sheep or lamb skin leather*		Ямаа, ишигний боловсруулсан арьс буюу шевро *Goat or kid skin leather*	
		2009 I-X	2010 I-X	2009 I-X	2010 I-X	2009 I-X	2010 I-X
Дүн	***Total***	**3 992.8**	**6 586.1**	**10 799.2**	**13 491.8**	**6 584.7**	**7 239.8**
БНСУ	*Republic of Korea*	-	-	-	9.4	-	286.7
БНХАУ	*China*	3 930.7	6 283.2	9 753.2	12 994.0	6 217.3	5 522.3
Вьетнам	*Vietnam*	-	-	-	-	-	105.1
Итали	*Italy*	-	-	1 028.5	487.3	367.3	1 314.4
ОХУ	*Russian Federation*	62.0	231.6	-	-	-	-
Пакистан	*Pakistan*	-	-	17.5	-	-	11.3
Энэтхэг	*India*	-	71.2	-	-	-	-
Бусад	*Other*	-	0.1	-	1.0	-	-

(Хүснэгт 8.4-ийн үргэлжлэл *Table 8.4 continuation*)

Улс орон	Countries	Адууны дэл *Horse mane*		Адууны сүүл *Horse tail*		Адууны шир *Horse hide*	
		2009 I-X	2010 I-X	2009 I-X	2010 I-X	2009 I-X	2010 I-X
Дүн	***Total***	**690.4**	**653.1**	**429.0**	**731.4**	**2 971.0**	**2 909.0**
БНХАУ	*China*	675.2	653.1	429.0	731.4	2 971.0	2 909.0
Япон	*Japan*	15.2	-	-	-	-	-

8.5 ЭКСПОРТЫН ГОЛ НЭРИЙН БАРАА, жил бүрийн эхний 10 сарын байдлаар
EXPORTS BY SOME COMMODITIES, as the first 10 months of selected years

мян.ам.долл thous.USD

Гол нэр төрлийн бараа	*Main commodities*	Хэмжих нэгж	*Measurement unit*	2009 I-X		2010 I-X		2010 I-X / 2009 I-X %	
				Тоо хэмжээ *Volume*	Үнийн дүн Value	Тоо хэмжээ *Volume*	Үнийн дүн Value	Тоо хэмжээ *Volume*	Дүн *Value*
Үхрийн хөлдүү мах	*Frozen beef*	т	*t*	5 719.3	11 720.6	3 806.3	8 063.9	66.6	68.8
Адууны мах	*Horse meat*	т	*t*	6 034.1	10 094.8	8 212.4	14 260.9	136.1	141.3
Малын дайвар бүтээгдэхүүн	*Edible meet offal*	т	*t*	530.5	378.2	1 471.8	931.9	277.4	246.4
Богийн өлөн гэдэс	*Intestine*	т	*t*	302.9	4 382.2	576.1	6 858.5	190.2	156.5
Боловсруулаагүй буюу хагас боловсруулсан алт	*Gold, unwrought or in semi-manufactured forms*	т	*t*	10.2	288 841.6	4.5	154 706.7	43.9	53.6
Зэсийн баяжмал	*Copper concentrate*	мян. т	*thous. t*	484.3	380 958.1	481.7	635 562.1	99.5	166.8
Молибдений хүдэр ба баяжмал	*Molybdenium ores and concentrate*	мян. т	*thous. t*	5.1	34 910.5	4.0	43 157.4	78.2	123.6
Жоншны хүдэр ба баяжмал	*Fluor spar ores and concentrate*	мян. т	*thous. t*	116.9	23 483.5	309.8	51 246.2	265.0	218.2
Төмрийн хүдэр	*Iron ores*	мян. т	*thous. t*	1 204.0	58 043.4	2 777.6	194 868.3	230.7	335.7
Цайрын хүдэр баяжмал	*Zinc concentrate*	мян. т	*thous. t*	118.8	89 189.0	87.9	95 683.9	74.0	107.3
Тунгаасан зэс ба хайлш	*Refined copper & copper alloys*	т	*t*	1 840.5	8 770.0	2 400.4	17 039.8	130.4	194.3
Хар төмрийн хаягдал	*Iron scrap*	т	*t*	497.0	108.3	709.8	125.5	142.8	115.9
Хонь, хурганы боловсруулсан арьс буюу шеврет	*Sheep or lamb skin leather*	сая дм^2	*mln.dm^2*	102.8	10 799.2	149.2	13 491.8	145.1	124.9
Ямаа, ишигний боловсруулсан арьс буюу шевро	*Goat or kid skin leather*	сая дм^2	*mln.dm^2*	66.5	6 584.7	98.2	7 239.8	147.6	109.9
Адууны шир	*Horse hide*	мян. ш	*thous.pcs*	189.3	2 971.0	257.1	2 909.0	135.9	97.9
Хонины самнаагүй ноос	*Sheep wool*	т	*t*	4 708.6	3 992.8	6 710.8	6 586.1	142.5	164.9
Бохир ноолуур	*Greezy cashmere*	т	*t*	3 558.2	91 208.7	3 010.3	104 315.8	84.6	114.4
Самнасан ноолуур	*Combed goat down*	т	*t*	1 313.6	54 912.4	700.7	47 411.0	53.3	86.3
Сүлжмэл футболка, майк	*T-shirts and singlets, knitted or crocheheted*	мян.ш	*thous.pcs*	19.9	72.7	6.5	152.7	32.4	210.0
Свитер, пуловер, джемпер, жилет болон сүлжмэл гадуур цамц	*Jerseys, pullovers, cardigans, waistcoats & similar articles, knitted*	мян.ш	*thous.pcs*	57.0	2 488.3	43.2	1 677.2	75.8	67.4
Оёмол гадуур хувцас	*Clothes*	мян.ам.долл	*thous.USD*	-	930.9	-	209.0	-	22.5
Оёмол дотуур хувцас	*Underwear clothes*	мян.ш	*thous.pcs*	143	303.7	111.9	242.6	78.3	79.9
Хөнжил ба аяны хөнжил	*Blankets &*	ш	*pcs*	3 105	182.9	6 001	237.9	193.3	130.1
Нүүрс	*Coal*	мян. т	*thous. t*	5 503.4	236 631.6	12 710.9	646 908.3	231.0	273.4
Боловсруулаагүй нефть	*Crude petroleum oils*	мян.баррель	*thous.barrel*	1 433.3	80 233.5	1 702.2	125 135.2	118.8	156.0

8.6 ИМПОРТ, орноор, жил бүрийн эхний 10 сарын байдлаар
IMPORTS, by countries as the first 10 months of selected years

мян.ам.долл thous.USD

Улс орон	Countries	2008	2009	2009		2010	
				I-X	X	I-X	X
Дүн	***Total***	**3 244 540.9**	**2 137 673.5**	**1 705 156.6**	**220 817.4**	**2 533 934.0**	**285 659.8**
Европ	***Europe***	**1 598 054.9**	**1 079 558.1**	**845 645.7**	**116 292.9**	**1141 327.3**	**126 013.9**
Үүнээс;	***Of which;***						
Европын холбоо	***Countries of EU***	**296 180.2**	**252 930.0**	**210 706.2**	**23 645.9**	**252 903.4**	**46 413.5**
Австри	*Austria*	6 296.9	9 096.0	7 880.8	465.3	2 828.0	143.9
Бельги	*Belgium*	15 329.1	5 433.5	5 045.7	286.7	12 705.9	229.4
Болгар	*Bulgaria*	3 845.4	2 741.1	1 585.8	183.6	2 511.8	531.8
Грек	*Greece*	210.7	110.1	67.3	10.0	250.4	0.1
Дани	*Denmark*	4 020.6	2 199.9	1 763.4	643.2	2 350.2	201.8
Ирланд	*Ireland*	4 753.6	975.3	794.2	179.2	756.2	55.6
Испани	*Spain*	9 542.4	2 695.1	1 608.6	213.8	4 777.7	881.6
Итали	*Italy*	14 837.2	16 463.6	12 255.7	2 892.0	18 875.2	2 101.5
Их Британи	*United Kingdom*	17 432.2	12 494.4	9 842.7	1 361.5	16 552.5	3 677.0
Кипр	*Cyprus*	511.5	292.7	279.5	64.6	728.6	31.3
Латви	*Latvia*	596.6	1 767.7	1 362.7	69.8	1 687.5	107.5
Литва	*Lithuania*	2 611.1	1 155.0	1 045.8	716.9	1 072.0	15.2
Люксембург	*Luxemburg*	57.3	25.2	22.6	0.6	44.1	1.9
Мальта	*Malta*	0.1	3.7	3.3	-	85.2	-
Монако	*Monaco*	11.5	8.0	3.9	-	16.6	11.3
Нидерланд	*Netherlands*	11 543.5	7 606.0	6 528.3	843.2	11 109.8	848.6
Польш	*Poland*	32 621.2	17 470.3	13 744.3	3 894.3	20 865.2	3 881.9
Португаль	*Portugal*	150.8	116.5	96.4	12.6	215.6	2.9
Румын	*Romania*	530.2	797.0	518.8	122.2	1 416.6	114.4
Словак	*Slovakia*	1 042.6	923.6	723.3	64.2	1 165.0	98.7
Словени	*Slovenia*	2 039.3	3 757.5	2 765.7	361.0	3 215.6	512.0
Унгар	*Hungary*	5 531.3	3 126.7	2 544.7	314.6	3 715.9	389.6
Финлянд	*Finland*	6 720.8	3 600.9	3 309.9	329.0	10 116.6	3 158.8
Франц	*France*	33 664.7	59 431.3	55 866.2	1 249.8	45 858.5	13 653.8
ХБНГУ	*Germany*	92 607.0	70 289.6	54 455.1	7 800.3	68 910.6	10 722.6
Чехийн БНУ	*Czech Republic*	13 837.8	7 976.5	6 208.9	924.5	6 203.5	915.6
Швед	*Sweden*	11 594.5	19 216.5	18 554.5	249.0	11 077.0	3 745.1
Швейцарь	*Switzerland*	3 025.5	3 111.8	1 800.5	391.5	3 302.5	355.4
Эстони	*Estonia*	1 214.7	44.5	27.6	2.5	489.1	24.3
Европын бусад орнууд	***Other countries of Europe***	**1 301 874.7**	**826 628.1**	**634 939.5**	**92 647.0**	**888 424.0**	**79 600.4**
Албани	*Albania*	0.2	37.9	1.3	-	35.1	-
Белорусь	*Belarus*	8 867.2	11 433.1	10 658.8	86.0	11 430.0	4 139.3
Босни Герцеговина	*Bosnia and Herzegovina*	-	-	-	-	26.1	7.9
Гибралтар (Брит)	*Gibraltar*	-	3.9	3.9	-	-	-
Исланд	*Iceland*	3.7	5.2	3.0	-	12.1	12.1
Лихтенштейн Вант улс	*Liechtenstein*	0.1	0.3	0.3	-	21.5	7.1
Македони	*Macedonia, the former*	-	-	-	-	34.6	12.2
Молдав	*Moldavia*	255.0	40.8	40.8	2.0	192.2	4.3
Норвеги	*Norway*	1 033.5	136.5	127.5	7.3	224.6	73.6
ОХУ	*Russian Federation*	1 242 275.2	772 815.3	590 150.7	89 492.4	842 094.0	70 781.0
Серби	*Serbia*	0.2	5.3	0.3	-	326.6	0.4
Украин	*Ukraine*	49 101.5	41 820.2	33 631.7	3 052.9	33 945.2	4 536.0
Хорват	*Croatia*	67.4	143.3	136.0	2.8	80.0	26.5
Югослав	*Yugoslavia*	270.6	186.3	185.2	3.6	2.0	-
Ази	***Asia***	**1 511 318.1**	**914 660.7**	**733 731.6**	**93 469.6**	**1 178 687.9**	**135 165.7**
Үүнээс:	***Of which:***						
Зүүн Хойд Ази	***Northeastern Asia***	**1339 320.4**	**794 553.8**	**638 042.4**	**83 570.2**	**1056 190.3**	**124 760.7**
БНАСАУ	*Dem.Rep. of Korea*	21.9	47.1	44.4	10.6	676.0	0.1
БНСУ	*Republic of Korea*	194 818.4	155 102.2	126 343.2	13 841.3	145 760.4	16 074.1
БНХАУ	*China*	898 732.4	538 582.6	428 259.7	55 748.3	757 373.9	82 810.4
Тайвань	*Taiwan*	7 221.0	3 768.4	3 057.9	950.7	4 236.6	823.6
Япон	*Japan*	238 526.7	97 053.5	80 337.2	13 019.3	148 143.4	25 052.5
Зүүн Өмнөд Ази	***Southeastern Asia***	**106 205.8**	**77 292.4**	**59 967.7**	**7 378.0**	**89 276.6**	**7 384.9**
Вьетнам	*Viet Nam*	9 627.1	7 714.2	6 472.1	563.1	8 435.6	1 024.2
Камбожи	*Cambodia*	20.4	10.8	10.8	5.0	18.2	5.0
Индонез	*Indonesia*	6 829.4	5 051.8	4 136.0	575.3	5 189.6	417.7
Лаос	*Lao PDR*	1.5	-	-	-	5.6	1.5
Малайз	*Malaysia*	26 104.8	19 341.8	15 738.6	1 721.9	23 458.3	2 226.4
Сингапур	*Singapore*	45 599.6	27 739.7	21 233.1	2 497.6	35 708.1	2 897.3
Тайланд	*Thailand*	16 887.3	15 891.5	11 716.1	1 956.8	15 644.2	762.8
Филиппин	*Philippinnes*	1 135.7	1 542.6	661.0	58.3	817.1	50.1

(Хүснэгт 8.6-гийн үргэлжлэл *Table 8.6 continuation)*

Улс орон	*Countries*	2008	2009	2009		2010	
				I-X	X	I-X	X
Азийн бусад орнууд	***Other countries of Asia***	**65 791.9**	**42 814.5**	**35 721.5**	**2 521.4**	**33 221.1**	**3 020.2**
Азербайжан	*Azerbaijan*	34.5	-	-	-	222.7	0.2
Арабын Бүгд Найрамдах Йемен Улс	*Yemen*	-	-	-	-	0.7	-
Арабын Нэгдсэн Эмират	*United Arab Emirates*	904.7	202.0	201.1	25.1	205.1	25.1
Армен	*Armenia*	32.8	18.2	18.2	-	29.9	-
Аруба	*Aruba*	27.5	7.5	7.5	-	-	-
Афганистан	*Afghanistan*	0.1	0.7	0.7	0.1	-	-
Балба	*Nepal*	20.5	17.8	16.1	-	35.6	3.3
Бангладеш	*Bangladesh*	370.0	2 128.8	1 894.8	19.0	417.3	6.6
Бахрейн	*Bahrain*	0.2	-	-	-	-	-
Бирм	*Burma*	21.6	12.5	0.3	-	6.7	-
Гүрж	*Georgia*	349.6	351.6	274.3	-	394.3	-
Иран	*Iran*	318.2	0.5	-	-	424.4	1.2
Иордан	*Jordan*	11.4	12.2	11.1	4.3	5.3	0.9
Израиль	*Israel*	3 845.5	2 707.4	2 547.7	77.0	1 984.4	76.3
Казахстан	*Kazakhstan*	25 623.3	16 775.5	14 589.7	931.0	5 950.9	791.2
Катар	*Qatar*	16.5	16.0	6.2	-	9.1	-
Киргизстан	*Kirgizstan*	1 498.8	1 804.1	1 474.7	253.6	1 466.8	22.7
Кувейт	*Kuwait*	59.8	53.2	53.2	-	59.9	-
Мянмар	*Myanmar*	-	-	-	-	11.6	7.9
Оман	*Oman*	47.7	-	-	-	-	-
Пакистан	*Pakistan*	151.7	167.8	104.7	-	117.1	1.3
Саудын Арабын Вант Улс	*Saudi Arabia*	102.5	250.3	213.5	-	111.1	-
Сири	*Syrian Arab Republic*	0.2	0.6	0.6	0.4	11.4	0.4
Тажикстан	*Tajikistan*	3.5	3.6	3.6	-	0.1	-
Турк	*Turkey*	12 476.7	5 918.5	4 481.5	515.4	7 298.9	710.1
Узбекистан	*Uzbekistan*	89.2	211.8	211.8	115.3	40.6	0.9
Шри-Ланк	*Sri-Lanka*	837.9	613.7	502.4	24.3	1 478.2	51.7
Энэтхэг	*India*	18 947.5	11 540.2	9 107.8	555.9	12 939.0	1 320.4
Африк	***Africa***	**1 453.6**	**1 007.0**	**853.5**	**81.6**	**4 043.0**	**138.5**
Египет	*Egypt*	661.3	716.1	600.6	62.5	255.8	11.2
Кени	*Kenya*	4.5	-	-	-	1.3	-
Маврикий (Брит)	*Mauritius*	1.4	2.5	2.2	0.5	7.0	-
Мавритани	*Mauritania*	-	-	-	-	1.0	-
Мадагаскар	*Madagascar*	-	0.1	0.1	-	1.2	0.4
Мали	*Mali*	-	-	-	-	1.1	-
Марокко	*Morocco*	14.1	5.7	4.0	0.1	11.8	-
Ниуэ	*Niue*	-	-	-	-	1.2	-
Өмнөд Африкийн Бүгд Найрамдах Улс	*Republic of South Africa*	549.5	213.2	197.8	0.6	3 511.7	80.3
Сейшелийн аралын Бүгд Найрамдах Улс	*Seychelles*	188.0	-	-	-	67.7	-
Сенегал	*Senegal*	-	1.1	-	-	4.2	3.3
Сьерра-Леоне	*Sierra leone*	-	-	-	-	0.2	-
Токелау арал	*Tokelau*	-	-	-	-	1.6	-
Тунис	*Tunisia*	34.8	67.3	48.8	17.9	177.0	43.4
Уганда	*Uganda*	-	1.0	-	-	-	-
Этиоп	*Ethopia*	-	-	-	-	0.3	-
Америк	***America***	**114 976.0**	**123 631.6**	**108 666.4**	**9 853.2**	**170 047.8**	**17 646.0**
АНУ	*USA*	84 115.2	103 743.6	93 249.7	8 600.3	137 845.8	14 773.2
Аргентин	*Argentina*	7 081.6	1 639.7	851.3	14.9	3 599.7	436.5
Аруба	*Aruba*	-	-	-	-	0.4	0.4
Багамын арал	*Bahamas*	-	3.6	0.3	-	6.7	4.1
Бүгд Найрамдах Доминикан Улс	*Dominican Republic*	17.1	17.5	17.4	1.0	7.0	0.1
Бразил	*Brazil*	9 890.1	3 741.7	3 071.7	248.2	3 034.7	1 132.8
Венесуэл	*Venezuela*	0.7	0.7	-	-	-	-
Гайти	*Haiti*	-	-	-	-	0.2	-
Гватемал	*Guatemala*	748.2	1.1	1.1	0.6	5.3	2.5
Гондурас	*Honduras*	0.3	0.5	0.1	0.1	2.4	0.4
Гренланд	*Greenland*	-	11.3	7.6	-	0.7	0.7
Доминикан	*Dominica*	16.1	25.0	25.0	-	14.1	-
Канад	*Canada*	10 776.0	7 492.2	6 699.8	614.1	19 473.9	1 133.7
Колумба	*Colombia*	50.1	78.8	17.3	-	20.5	-
Коста Рика	*Costa Rica*	23.0	186.8	139.4	8.4	62.8	3.6
Куба	*Cuba*	403.0	24.8	20.2	7.6	29.7	-
Мексик	*Mexico*	994.1	6 303.9	4 280.8	354.5	4 847.3	132.8
Никарагуа	*Nicaragua*	8.3	1.7	1.7	-	2.5	0.1
Перу	*Peru*	1.8	1.0	0.5	0.3	19.7	-
Пуэрто-Рико	*Puerto rico*	2.1	21.7	21.7	-	-	-
Уругвай	*Uruguay*	-	0.2	-	-	745.1	-
Чили	*Chile*	816.7	300.7	232.0	-	296.8	25.3
Эквадор	*Ecuador*	29.1	26.4	20.7	3.2	29.0	-
Эл Сальвадор	*El salvador*	2.5	8.1	8.1	-	1.9	-
Ямайка	*Jamaica*	-	0.6	-	-	1.7	-
Австрали	***Australia***	**18 738.5**	**18 816.1**	**16 259.4**	**1 120.1**	**39 828.0**	**6 695.7**
Австрали	*Australia*	17 721.3	15 252.1	13 396.2	509.5	32 487.4	6 006.6
Дорнод Самоа	*American samoa*	-	-	-	-	0.7	-
Шинэ Зеланд	*New Zealand*	1 017.2	3 564.0	2 863.2	610.6	7 339.8	689.0

8.7 ИМПОРТ, барааны бүлгээр, жил бүрийн эхний 10 сарын байдлаар
IMPORTS, by commodity groups, as the first 10 months of selected years

мян.ам.долл *thous.USD*

Барааны бүлэг	*Commodity groups*	2008	2009	2009		2010	
				I-X	X	I-X	X
Дүн	***Total***	**3 244 540.9**	**2 137 673.5**	**1 705 156.6**	**220 817.4**	**2 533 934.0**	**285 659.8**
Мал амьтад, тэдгээрээс гаралтай бүтээгдэхүүн	*Live animals, animals origin products*	17 506.6	16 216.2	12 718.1	1 766.3	21 377.8	1 457.8
Ургамлын гаралтай бүтээгдэхүүн	*Vegetable origin products*	159 750.9	98 103.1	79 918.9	5 192.2	78 862.4	9 673.3
Мал, амьтан, болон ургамлын гаралтай өөх, тос	*Animal & vegetable fat & oil*	27 633.8	18 521.7	14 564.3	2 102.1	20 729.0	3 103.8
Хүнсний бэлэн бүтээгдэхүүн	*Food products*	231 432.3	178 049.2	138 176.1	21 368.5	186 733.4	21 992.3
Эрдэс бүтээгдэхүүн	*Mineral products*	964 180.8	569 722.2	429 676.8	60 710.8	582 901.8	62 249.8
Хими, химийн үйлдвэрийн бүтээгдэхүүн	*Chemical & chemical industry products*	150 835.1	127 910.1	96 816.8	11 890.4	167 160.9	15 929.6
Хуванцар, каучук, түүгээр хийсэн эдлэл	*Plastics, rubber, & articles thereof*	83 934.5	66 061.1	53 593.3	6 655.1	87 527.3	8 549.4
Түүхий болон боловсруулсан арьс, шир, ангийн үс, эдгээрээр хийсэн эдлэл	*Raw & processed hides, skins, fur & articles thereof*	2 515.9	3 740.0	3 464.4	397.2	2 075.8	323.9
Мод, модон эдлэл	*Wood & wooden articles*	20 286.7	13 891.4	11 328.9	1 633.1	14 826.2	2 552.7
Целлюлоз, цаас картон, тэдгээрээр хийсэн зүйл	*Cellulose, paper, cardboard & articles thereof*	45 175.9	36 376.2	26 598.8	2 838.2	38 722.8	3 699.4
Нэхмэл, нэхмэл бүтээгдэхүүн	*Textiles & textile articles*	38 378.9	28 445.2	23 020.7	3 747.3	27 918.1	3 631.1
Гутал, малгай, шүхэр, өд, хиймэл цэцэг	*Footwear, headwear, umbrellas, feather & artificial flowers*	6 542.3	4 835.5	3 370.1	698.0	5 633.3	1 013.1
Чулуу, гөлтгөнө, цемент, шөрмөсөн чулуун зүйлс, шил, шилэн сав	*Articles of stone, plaster, cement, asbestos, glass & glassware*	65 980.9	52 189.2	45 565.2	5 422.5	48 151.0	5 746.1
Үнэт, хагас үнэт чулуу, металл гоёлын зүйлс	*Natural or cultured stones, precious metal, jewellery*	1 019.1	832.9	670.1	66.3	1 000.7	40.7
Үндсэн төмөрлөг, түүгээр хийсэн бүтээгдэхүүн	*Base metals & articles thereof*	267 264.4	164 727.6	132 542.0	21 405.9	162 460.8	19 870.1
Машин, механик төхөөрөмж, цахилгаан хэрэгсэл, дуу хураагч, зурагт, тэдгээрийн сэлбэг, эд анги	*Machinery, equipment, electric appliances, recorders, TV sets & spare parts*	606 403.9	423 905.0	339 965.0	41 947.4	543 459.4	74 793.8
Авто, агаар, усан замын тээврийн хэрэгсэл, тэдгээрийн эд анги	*Auto, air & water transport vehicles & their spare parts*	458 719.3	272 236.6	243 921.8	25 596.4	463 296.8	43 176.9
Хараа зүй, гэрэл, кино зураг, хэмжүүр,хяналт,эмнэлэг,мэс заслын багаж,цаг, хөгжмийн зэмсэг	*Optical, photographic,cinemato-graphic, measuring control, medical, surgical & musical instruments, watches*	50 115.3	30 059.8	23 380.4	3 619.6	35 249.3	3 190.9
Үйлдвэрийн төрөл бүрийн бараа	*Various industrial goods*	46 229.0	31 040.7	25 202.5	3 624.7	40 854.6	4 660.7
Бусад	*Other*	635.3	809.8	662.4	135.4	4 992.6	4.5

8.8 ИМПОРТЫН ЗАРИМ НЭРИЙН БАРАА, орноор, жил бүрийн эхний 10 сарын байдлаар
IMPORTS BY SOME COMMODITIES, by countries,as the first 10 months of selected years

мян.ам.долл thous.USD

Улс, орон	*Countries*	Гурил *Flour*		Төмс *Potato*		Ногоон цай *Green tea*	
		2009 I-X	2010 I-X	2009 I-X	2010 I-X	2009 I-X	2010 I-X
Дүн	***Total***	**24 616.3**	**14 000.6**	**2 775.2**	**1 835.4**	**1 347.2**	**1 536.4**
БНСУ	*Republic of Korea*	8.4	9.1	-	-	-	-
БНХАУ	*China*	472.2	258.3	2 677.5	1 683.4	1 073.1	1 198.0
Гүрж	*Georgia*	-	-	-	-	274.1	338.0
Казахстан	*Kazakhstan*	2 901.8	1 874.2	-	-	-	-
Канад	*Canada*	-	0.2	-	9.2	-	-
Нидерланд	*Netherlands*	-	-	52.1	-	-	-
ОХУ	*Russian Federation*	21 226.5	11 851.6	17.4	112.7	-	-
ХБНГУ	*Germany*	2.6	0.7	28.2	21.2	-	0.3
Бусад	*Other*	4.7	6.4	-	9.0	-	-

(Хүснэгт 8.8-ын үргэлжлэл *Table 8.8 continuation*)

Улс, орон	*Countries*	Цагаан будаа *Rice*		Элсэн чихэр *Granulated sugar*		Маргарин *Margarin*	
		2009 I-X	2010 I-X	2009 I-X	2010 I-X	2009 I-X	2010 I-X
Дүн	***Total***	**5 692.3**	**11 752.6**	**8 065.3**	**13 610.4**	**2 997.2**	**4 201.4**
Австрали	*Australia*	-	-	0.2	784.2	-	-
АНУ	*USA*	3.7	70.5	1.6	1.4	1.0	0.2
БНСУ	*Republic of Korea*	11.3	131.8	420.8	2 577.1	0.2	0.4
БНХАУ	*China*	5 594.9	3 382.9	697.6	722.0	-	-
Вьетнам	*Vietnam*	-	255.3	-	-	-	-
Их Британи	*United Kingdom*	-	-	-	909.6	-	-
Малайз	*Malaysia*	-	-	496.0	2 583.7	260.5	499.5
ОХУ	*Russian Federation*	1.9	891.0	-	0.5	2 735.6	3 697.8
Тайланд	*Tailand*	46.3	175.5	6 446.5	4 747.9	-	-
ХБНГУ	*Germany*	1.1	2.8	0.2	2.6	-	3.4
Япон	*Japan*	22.9	6 692.7	0.7	-	-	-
Энэтхэг	*India*	5.5	11.6	-	-	-	-
Бусад	*Other*	4.6	138.3	1.7	1 281.4	-	-

(Хүснэгт 8.8-ын үргэлжлэл *Table 8.8 continuation*)

Улс, орон	*Countries*	Нийлэг мяндсан даавуу *Woven fabrics of synthetic filament yarn*		Автобензин *Petrol*		Дизелийн түлш *Diesel fuel*	
		2009 I-X	2010 I-X	2009 I-X	2010 I-X	2009 I-X	2010 I-X
Дүн	***Total***	**627.7**	**466.4**	**167 507.8**	**180 277.2**	**200 434.6**	**290 526.5**
БНСУ	*Republic of Korea*	54.6	10.8	-	-	-	1.8
БНХАУ	*China*	570.3	450.4	2 948.4	4 542.0	13 708.6	248.0
Казахстан	*Kazakhstan*	-	-	6 348.3	85.2	-	-
ОХУ	*Russian Federation*	-	-	158 211.1	175 216.4	186 725.6	290 276.7
Бусад	*Other*	2.9	5.2	-	433.5	0.4	-

(Хүснэгт 8.8-ын үргэлжлэл *Table 8.8 continuation*)

Улс, орон	*Countries*	Нийтийн тээврийн хэрэгсэл *Public transport means*		Суудлын автомашин Cars		Ачааны автомашин Trucks	
		2009 I-X	2010 I-X	2009 I-X	2010 I-X	2009 I-X	2010 I-X
Дүн	***Total***	**29 143.9**	**9 822.7**	**58 703.5**	**117 718.4**	**52 107.8**	**149 434.7**
АНУ	*USA*	3.0	0.7	4 193.6	5 022.8	18 388.3	30 001.4
Белорусь	*Belarus*	-	-	-	-	5 950.0	7 654.4
БНСУ	*Republic of Korea*	27 454.6	6 630.3	5 377.8	7 338.9	8 193.5	18 208.3
БНХАУ	*China*	497.6	282.5	74.7	1 040.1	9 063.5	74 830.8
Их Британи	*United Kingdom*	2.6	-	2 630.5	5 495.6	40.6	1.5
Мексик	*Mexico*	-	-	85.8	165.1	-	-
ОХУ	*Russian Federation*	950.6	2 241.9	497.6	1 159.5	199.4	3 158.5
Тайланд	*Thailand*	-	-	366.8	670.6	385.5	1 990.0
Турк	*Turkey*	144.5	314.6	-	-	126.5	-
Финлянд	*Finland*	-	-	-	-	-	869.6
Франц	*France*	-	-	50.8	55.3	1.5	9.0
ХБНГУ	*Germany*	-	-	5 860.6	10 116.4	414.2	337.4
Швед	*Sweden*	-	-	140.1	35.8	110.7	30.4
Энэтхэг	*India*	-	-	5.5	-	6 280.5	7 756.6
Япон	*Japan*	91.0	333.2	38 920.5	86 361.4	2 938.1	4 535.9
Бусад	*Other*	-	19.5	499.2	257.1	15.5	51.0

8.9 ИМПОРТЫН ГОЛ НЭРИЙН БАРАА, жил бүрийн эхний 10 сарын байдлаар
IMPORTS BY SOME COMMODITIES, as the first 10 months of selected years

мян.ам.долл thous.USD

Гол нэр төрлийн бараа	*Main commodities*	Хэмжих нэгж	*Measurement unit*	2009 I-X Тоо хэмжээ *Volume*	2009 I-X Үнийн дүн *Value*	2010 I-X Тоо хэмжээ *Volume*	2010 I-X Үнийн дүн *Value*	2010 I-X / 2009 I-X % Тоо хэмжээ *Volume*	2010 I-X / 2009 I-X % Үнийн дүн *Value*
Өндөг	*Eggs*	мян.ш	*thous.p*	25 655.2	1 773.0	40 204.2	2 733.5	156.7	154.2
Төмс	*Potato*	т	*t*	20 973.4	2 775.2	8 462.0	1 835.4	40.3	66.1
Сонгино, сармис	*Onion, garlic*	т	*t*	9 523.0	1 734.2	12 563.9	2 597.1	131.9	149.8
Алим, лийр	*Apple, pear*	т	*t*	7 013.5	1 805.1	6 778.7	1 927.8	96.7	106.8
Ногоон цай	*Green tea*	т	*t*	1 917.2	1 347.2	2 092.4	1 536.4	109.1	114.0
Цагаан будаа	*Rice*	т	*t*	17 084.4	5 692.3	21 910.6	11 752.6	128.2	206.5
Шар будаа	*Millet*	т	*t*	1 500.3	534.2	1 066.6	460.3	71.1	86.2
Улаан буудай	*Wheat*	мян.т	*thous.t*	80.3	25 070.3	66.1	12 058.3	82.3	48.1
Гурил	*Flour*	мян.т	*thous.t*	83.0	24 616.3	60.1	14 000.6	72.4	56.9
Ургамлын тос	*Vegetable oil*	т	*t*	5 230.5	5 555.2	7 794.1	9 247.2	149.0	166.5
Маргарин	*Margarin*	т	*t*	2 417.4	2 997.2	3 469.7	4 201.4	143.5	140.2
Элсэн чихэр	*Granulated sugar*	т	*t*	19 455.2	8 065.3	27 187.6	13 610.4	139.7	168.8
Хатуу чихэр	*Candy*	т	*t*	5 188.4	7 492.2	5 694.1	9 200.9	109.7	122.8
Амтлаг гурилан зүйлс	*Flavoured flour product*	т	*t*	7 214.4	12 506.6	9 395.2	15 772.1	130.2	126.1
Лаазалсан жимс, самар	*Canned fruits, nuts*	т	*t*	6.2	8.6	21.0	28.8	339.9	334.9
Согтууруулах биш ундаа	*Soft drinks,*	мян.л	*thous. l*	5 891.4	4 603.8	9 997.8	7 787.7	169.7	169.2
Согтууруулах ундаа	*Alcohol drinks*	мян.л	*thous. l*	9 800.5	8 839.8	17 742.4	14 912.3	181.0	168.7
Үүнээс: Шар айраг	*Of which: Beer*	мян.л	*thous. l*	9 180.8	6 250.4	16 339.3	10 377.5	178.0	166.0
Янжуур	*Cigarette*	сая ш	*mln.p*	1 101.9	21 643.4	1 008.6	23 002.4	91.5	106.3
Дүнсэн тамхи	*Tobacco*	т	*t*	942.8	3 195.3	384.3	1 554.0	40.8	48.6
Автобензин	*Petrol*	мян.т	*thous.t*	258.2	167 507.8	227.6	180 277.2	88.2	107.6
Дизель түлш	*Diesel*	мян.т	*thous.t*	318.6	200 434.6	382.6	290 526.5	120.1	144.9
Онгоцны түлш	*Jet fuel*	мян.т	*thous.t*	12.9	9 611.4	13.7	11 432.3	106.0	118.9
Түлшний мазут	*Mazut*	т	*t*	2 337.6	905.6	4 832.6	2 204.2	206.7	243.4
Цахилгаан эрчим хүч	*Electricity*	сая квт.ц	*mln.kwt.h*	131.2	5 251.0	220.3	10 480.9	167.9	199.6
Азотын бордоо	*Nitrogen fertilizer*	т	*t*	16 021.7	5 425.7	22 968.6	6 910.3	143.4	127.4
Саван	*Soap*	т	*t*	4 500.9	5 735.7	4 067.5	6 070.3	90.4	105.8
Угаалгын нунтаг	*Washing powder*	т	*t*	4 293.4	5 846.2	4 452.4	6 200.8	103.7	106.1
Тунгаар савлагдсан эм	*Packet medicine*	т	*t*	680.8	15 439.6	941.6	24 351.7	138.3	157.7
Шинэ дугуй	*New tyre*	мян.ш	*thous.p*	79.0	17 238.5	152.6	29 764.6	193.2	172.7
Нийлэг мяндсан даавуу	*Synthetic paper fabric*	мян. $м^2$	*thous.m^2*	1 463.0	627.7	588.2	466.4	40.2	74.3
Хөвөн цаасан даавуу (200г/$м^2$-аас бага)	*Cotton fabrics less than (200g/m^2)*	мян. $м^2$	*thous.m^2*	218.9	105.7	290.9	97.7	132.9	92.4
Цонхны шил	*Window glass*	мян. $м^2$	*thous.m^2*	868.2	2 144.6	805.5	2 000.6	92.8	93.3
Өрөөний агаар тохируулах төхөөрөмж	*Air conditioning machines, motordriven fan*	ш	*p*	1 855	872.2	8 473	1 914.4	456.8	219.5
Хэвлэгч машин механизм тэдгээрийн туслах эд анги	*Printing machinery, machines & their auxiliary parts*	ш	*p*	46 245	3 200.4	60 720	7 890.7	131.3	246.6
Хөргөх, хөлдөөх төхөөрөмж	*Refrigerator, freezer*	ш	*p*	34 058	5 627.9	56 675	12 007.9	166.4	213.4
Бульдозер, авто хусуур, индүүдэгч, тэгшлэгч, экскаватор	*Buldozer, grader, leveller road, roll*	ш	*p*	373	62 513.0	720	91 737.4	193.0	146.7
Өргөгч, ачигч буулгагч зэргийн эд анги	*Parts for lifting, handing, loading machinery*	мян.ш	*thous.p*	200.0	18 395.0	183.1	36 529.8	91.5	198.6
Шороо, чулуу ялгах, холих машин	*Machinery for sorting, screening mixing of stones*	мян.ш	*thous.p*	21.9	18 539.3	38.3	50 238.0	175.1	271.0
Ус халаах зэрэг ахуйн цахилгаан хэрэгсэл	*Electric domestic appliances*	мян.ш	*thous.p*	107.3	4 777.0	151.4	7 541.1	141.0	157.9
Тоос сорогч	*Vacuum cleaner*	ш	*p*	1 952	84.5	3 849	167.1	197.2	197.8
Мэдээлэл боловсруулах машин түүний бүрдэл хэсэг	*Data processing machine*	мян.ш	*thous.p*	34.4	9 756.7	88.0	18 169.2	256.2	186.2
Телефон цахилгаан шуудан холбооны аппарат	*Telephone telegraph communication app.*	мян.ш	*thous.p*	179.3	33 900.9	201.6	36 396.7	112.4	107.4
Телевизор, видео монитор ба видео проектор	*Television,video monitors & video projectors*	ш	*p*	28 238	6 886.9	85 427	13 511.4	302.5	196.2
Нийтийн тээврийн хэрэгсэл	*Public transport means*	ш	*p*	1 025	29 143.9	1 233	9 822.7	120.3	33.7
Суудлын автомашин	*Cars*	ш	*p*	9 441	58 703.5	19 494	117 718.4	206.5	200.5
Ачааны автомашин	*Trucks*	ш	*p*	3 608	52 107.8	8 987	149 434.7	249.1	286.8
Тээврийн хэрэгслэлийн сэлбэг эд анги	*Spare parts for vehicles*	мян.ш	*thous.p*	384.2	7 119.8	515.6	14 120.6	134.2	198.3

8.10 ЭКСПОРТ, орноор, жил бүрийн эхний 10 сарын байдлаар
EXPORTS, by countries and as first 10 months of selected years

мян.ам.долл thous.USD

Улс орон	Countries	2009 I-X		2010 I-X	
		Дүн	Дүнд эзлэх хувь	Дүн	Дүнд эзлэх хувь
Дүн	***Total***	**1 486 960.5**	**100.0**	**2 275 940.6**	**100.0**
БНХАУ	*China*	1 065 927.2	71.7	1 922 515.6	84.5
Канад	*Canada*	100 309.9	6.7	117 930.7	5.2
ОХУ	*Russian Federation*	44 703.3	3.0	65 502.0	2.9
Их Британи	*United Kingdom*	124 468.7	8.4	60 072.1	2.6
БНСУ	*Republic of Korea*	10 017.5	0.7	27 995.1	1.2
Итали	*Italy*	22 315.0	1.5	25 650.2	1.1
ХБНГУ	*Germany*	12 387.0	0.8	19 853.1	0.9
АНУ	*USA*	12 389.7	0.8	3 466.1	0.2
Сингапур	*Singapore*	339.7	0.0	1 903.8	0.1
Швейцарь	*Switzerland*	2 435.7	0.2	2 351.1	0.1
Тайланд	*Thailand*	-	-	1 103.9	0.0
Бусад	*Other*	91 666.8	6.2	27 597.0	1.2

8.11 ИМПОРТ, орноор, жил бүрийн эхний 10 сарын байдлаар
IMPORTS, by countries and as the first 10 months of selected years

мян.ам.долл thous.USD

Улс орон	Countries	2009 I-X		2010 I-X	
		Дүн	Дүнд эзлэх хувь	Дүн	Дүнд эзлэх хувь
Дүн	***Total***	**1 705 156.6**	**100.0**	**2 533 934.0**	**100.0**
ОХУ	*Russian Federation*	590 150.7	34.6	842 094.0	33.2
БНХАУ	*China*	428 259.7	25.1	757 373.9	29.9
Япон	*Japan*	80 337.2	4.7	148 143.4	5.9
БНСУ	*Republic of Korea*	126 343.2	7.4	145 760.4	5.8
АНУ	*USA*	93 249.7	5.5	137 845.8	5.4
ХБНГУ	*Germany*	54 455.1	3.2	68 910.6	2.7
Франц	*France*	55 866.2	3.3	45 858.5	1.8
Сингапур	*Singapore*	21 233.1	1.2	35 708.1	1.4
Украин	*Ukraine*	33 631.7	2.0	33 945.2	1.3
Австрали	*Australia*	13 396.2	0.8	32 487.4	1.3
Итали	*Italy*	12 255.7	0.7	18 875.2	0.7
Бельги	*Belgium*	5 045.7	0.3	12 705.9	0.5
Бусад	*Other*	190 932.4	11.2	254 225.5	10.1

IX. ХӨДӨӨ АЖ АХУЙ
AGRICULTURE

9.1 ХУРААСАН ҮР ТАРИА, бүс, аймаг, нийслэлээр, жил бүрийн 11 дүгээр сарын 1-ний байдлаар
CEREALS HARVESTED, by regions, aimags and the Capital, as the 1st of November of selected years

Аймаг, нийслэл *Aimags and the Capital*	Хураасан талбай,га *Harvested area, hectar*		Хураасан ургац, т *Harvest, t*			Га-гийн ургац, цн *Yield of crops,centner*	
	2009.XI.1	2010.XI.1	2009.XI.1	2010.XI.1	2010.XI.1 / 2009.XI.1 %	2009.XI.1	2010.XI.1
Дүн/*Total*	**216 419.9**	**229 533.8**	**370 553.3**	**346 112.7**	**93.4**	**17.1**	**15.1**
	Баруун бүс			***West region***			
Дүн/*Subtotal*	**4 415.3**	**5 875.0**	**6 380.2**	**7 777.7**	**121.9**	**14.5**	**13.2**
БӨ/*BO*	4.5	18.8	8.2	60.0	731.7	18.2	31.9
ГО/*GO*	775.7	519.4	1 293.3	827.6	64.0	16.7	15.9
ЗА/*ZA*	194.0	259.0	118.1	616.0	521.6	6.1	23.8
УВ/*UV*	2 882.7	4 699.5	3 951.9	5 665.0	143.3	13.7	12.1
ХО/*KHO*	558.4	378.3	1 008.7	609.1	60.4	18.1	16.1
	Хангайн бүс			***Khangai region***			
Дүн/*Subtotal*	**45 361.6**	**50 652.6**	**99 717.6**	**64 200.7**	**64.4**	**22.0**	**12.7**
АР/*AR*	3 000.0	3 360.0	2 395.0	2 615.0	109.2	8.0	7.8
БХ/*BKH*	4.2	8.9	7.5	11.7	156.0	17.9	13.1
БУ/*BU*	26 397.1	29 670.0	47 800.7	36 235.8	75.8	18.1	12.2
ОР/*OR*	1 998.0	2 858.0	4 977.0	6 367.0	127.9	24.9	22.3
ӨВ/*OV*	860.0	1 396.7	702.0	1 088.5	155.1	8.2	7.8
ХӨ/*KHS*	13 102.3	13 359.0	43 835.4	17 882.7	40.8	33.5	13.4
	Төвийн бүс			***Central region***			
Дүн/*Subtotal*	**156 553.0**	**160 294.2**	**249 738.0**	**261 774.6**	**104.8**	**16.0**	**16.3**
ДА/*DA*	8 225.0	6 823.0	7 679.6	8 635.7	112.4	9.3	12.7
СЭ/*SE*	105 575.0	104 595.9	175 032.0	171 802.0	98.2	16.6	16.4
ТӨ/*TO*	42 753.0	48 875.3	67 026.4	81 336.9	121.4	15.7	16.6
	Зүүн бүс			***East region***			
Дүн/*Subtotal*	**10 090.0**	**12 712.0**	**14 717.5**	**12 359.7**	**84.0**	**14.6**	**9.7**
ДД/*DD*	2 570.0	4 094.0	4 357.5	4 993.6	114.6	17.0	12.2
СҮ/*SU*	100.0	80.0	60.0	40.0	66.7	6.0	5.0
ХЭ/*KHE*	7 420.0	8 538.0	10 300.0	7 326.1	71.1	13.9	8.6

9.2 ХУРААСАН ТӨМС, бүс, аймаг, нийслэлээр, жил бүрийн 11 дүгээр сарын 1-ний байдлаар
POTATOES HARVESTED, by regions, aimags and the Capital, as the 1st of November of selected years

Аймаг, нийслэл *Aimags and the Capital*	Хураасан талбай,га *Harvested area, hectar*		Хураасан ургац, т *Harvest, t*			Га-гийн ургац, цн *Yield of crops,centner*	
	2009.XI.1	2010.XI.1	2009.XI.1	2010.XI.1	2010.XI.1 / 2009.XI.1 %	2009.XI.1	2010.XI.1
Дүн/*Total*	**13 370.5**	**13 508.6**	**149 530.0**	**155 571.6**	**104.0**	**111.8**	**115.2**
	Баруун бүс			***West region***			
Дүн/*Subtotal*	**1 709.4**	**1 883.9**	**17 382.9**	**21 587.6**	**124.2**	**101.7**	**114.6**
БӨ/*BO*	336.2	344.3	3 289.4	3 992.9	121.4	97.8	116.0
ГО/*GO*	208.4	184.9	1 807.3	1 197.1	66.2	86.7	64.7
ЗА/*ZA*	226.1	245.0	1 673.7	2 201.8	131.6	74.0	89.9
УВ/*UV*	226.9	223.5	2 108.9	2 173.0	103.0	92.9	97.2
ХО/*KHO*	711.8	886.2	8 503.6	12 022.8	141.4	119.5	135.7
	Хангайн бүс			***Khangai region***			
Дүн/*Subtotal*	**2 790.8**	**2 501.4**	**23 682.1**	**24 836.5**	**104.9**	**84.9**	**99.3**
АР/*AR*	600.5	363.4	3 283.9	4 015.1	122.3	54.7	110.5
БХ/*BKH*	286.5	271.8	2 312.0	2 418.6	104.6	80.7	89.0
БУ/*BU*	875.5	847.0	8 137.3	8 251.5	101.4	92.9	97.4
ОР/*OR*	482.8	416.6	4 587.1	4 733.3	103.2	95.0	113.6
ӨВ/*OV*	252.4	280.9	2 392.0	2 655.0	111.0	94.8	94.5
ХӨ/*KHS*	293.1	321.7	2 969.8	2 763.0	93.0	101.3	85.9
	Төвийн бүс			***Central region***			
Дүн/*Subtotal*	**7 679.3**	**7 816.8**	**97 886.9**	**96 119.2**	**98.2**	**127.5**	**123.0**
ГС/*GS*	18.5	9.2	95.9	91.9	95.8	51.8	99.9
ДА/*DA*	1 085.4	960.0	13 626.6	9 852.0	72.3	125.5	102.6
ДО/*DO*	52.0	24.2	155.2	105.3	67.8	29.8	43.5
ДУ/*DU*	50.5	55.7	460.4	304.4	66.1	91.2	54.6
ӨМ/*OM*	94.8	83.1	709.2	621.1	87.6	74.8	74.7
СЭ/*SE*	2 831.7	2 702.1	42 680.0	34 816.0	81.6	150.7	128.8
ТӨ/*TO*	3 546.4	3 982.5	40 159.6	50 328.5	125.3	113.2	126.4
	Зүүн бүс			***East region***			
Дүн/*Subtotal*	**603.7**	**789.0**	**6 628.1**	**7 730.8**	**116.6**	**109.8**	**98.0**
ДД/*DD*	174.2	297.4	1 647.3	2813.4	170.8	94.6	94.6
СҮ/*SU*	46.7	59.0	366.4	437.4	119.4	78.5	74.1
ХЭ/*KHE*	382.8	432.6	4 614.4	4 480.0	97.1	120.5	103.6
	Улаанбаатар			***Ulaanbaatar***			
УБ/*UB*	**587.3**	**517.5**	**3 950.0**	**5 297.5**	**134.1**	**67.3**	**102.4**

9.3 ХУРААСАН ХҮНСНИЙ НОГОО, бүс, аймаг, нийслэлээр, жил бүрийн 11 дүгээр сарын 1-ний байдлаар
VEGETABLES HARVESTED, by regions, aimags and the Capital, as the 1st of November of selected years

Аймаг, нийслэл *Aimags and the Capital*	Хураасан талбай, га *Harvested area, hectar*		Хураасан ургац, т *Harvest, t*		
	2009.XI.1	2010.XI.1	2009.XI.1	2010.XI.1	2010.XI.1 / 2009.XI.1 %
Дүн/*Total*	**6 437.4**	**6 758.0**	**75 458.0**	**76 980.2**	**102.0**
	Баруун бүс		***West region***		
Дүн/*Subtotal*	**1 137.3**	**1 165.6**	**11 355.2**	**10 618.4**	**93.5**
БӨ/*BO*	100.4	125.5	1 118.8	1 471.4	131.5
ГО/GO	115.4	100.5	833.5	709.5	85.1
ЗА/*ZA*	92.5	100.8	878.5	1 062.6	121.0
УВ/*UV*	158.6	170.3	1 560.6	1 847.5	118.4
ХО/*KHO*	670.4	668.5	6 963.8	5 527.4	79.4
	Хангайн бүс		***Khangai region***		
Дүн/*Subtotal*	**1 143.4**	**1 148.6**	**10 970.7**	**12 221.5**	**111.4**
АР/*AR*	170.0	127.8	1 103.8	1 247.5	113.0
БХ/*BKH*	108.3	136.0	929.1	1 218.9	131.2
БУ/*BU*	312.0	329.3	3 215.7	3 217.0	100.0
ОР/*OR*	302.5	299.0	3 125.7	3 732.9	119.4
ӨВ/*OV*	131.6	139.2	1 446.4	1 458.5	100.8
ХӨ/*KHS*	119.0	117.3	1 150.0	1 346.7	117.1
	Төвийн бүс		***Central region***		
Дүн/*Subtotal*	**3 516.8**	**3 747.3**	**47 752.0**	**47 647.9**	**99.8**
ГС/*GS*	5.9	12.2	21.5	69.7	324.2
ДА/*DA*	599.9	916.8	7 829.5	8 116.8	103.7
ДО/*DO*	34.1	31.9	132.0	161.5	122.3
ДУ/*DU*	17.2	16.1	73.2	43.3	59.2
ӨМ/*OM*	56.3	43.6	468.6	408.5	87.2
СЭ/*SE*	1 704.1	1 663.7	28 267.0	26 991.0	95.5
ТӨ/*TO*	1 099.3	1 063.0	10 960.2	11 857.1	108.2
	Зүүн бүс		***East region***		
Дүн/*Subtotal*	**298.1**	**351.8**	**3 611.6**	**3 478.0**	**96.3**
ДД/*DD*	93.8	123.7	861.6	883.3	102.5
СҮ/*SU*	24.3	28.0	176.0	152.2	86.5
ХЭ/*KHE*	180.0	200.1	2 574.0	2 442.5	94.9
	Улаанбаатар		***Ulaanbaatar***		
УБ/*UB*	**341.8**	**344.7**	**1 768.5**	**3 014.4**	**170.4**

9.4 БЭЛТГЭСЭН ХАДЛАН, ТЭЖЭЭЛ, бүс, аймаг, нийслэлээр, жил бүрийн 11 дүгээр сарын 1-ний байдлаар
HAY HARVEST, FODDER, by regions, aimags and the Capital, as the 1st of November of selected years

т *t*

Аймаг, нийслэл *Aimags and the Capital*	2009.XI.1	2010.XI.1	2010.XI.1 / 2009.XI.1 %
Дүн/*Total*	**873 727.6**	**1103 407.2**	**126.3**
	Баруун бүс	***West region***	
Дүн/*Subtotal*	**152 206.7**	**194 825.0**	**128.0**
БӨ/*BO*	42 839.0	55 532.5	129.6
ГО/*GO*	2 217.6	5 450.3	245.8
ЗА/*ZA*	10 396.2	17 086.3	164.4
УВ/*UV*	42 980.0	46 740.0	108.7
ХО/*KHO*	53 773.9	70 015.9	130.2
	Хангайн бүс	***Khangai region***	
Дүн/*Subtotal*	**260 495.5**	**377 928.2**	**145.1**
АР/*AR*	53 509.2	84 745.3	158.4
БХ/*BKH*	1 483.2	3 803.0	256.4
БУ/*BU*	80 656.5	101 281.0	125.6
ОР/*OR*	8 770.0	9 670.0	110.3
ӨВ/*OV*	13 132.5	31 346.1	238.7
ХӨ/*KHS*	102 944.1	147 082.8	142.9
	Төвийн бүс	***Central region***	
Дүн/*Subtotal*	**278 985.2**	**317 486.7**	**113.8**
ГС/*GS*	805.1	3 062.5	380.4
ДА/*DA*	54 747.3	58 231.3	106.4
ДО/*DO*	1 185.2	937.0	79.1
ДУ/*DU*	230.0	239.0	103.9
ӨМ/*OM*	1 218.2	2 667.4	219.0
СЭ/*SE*	140 860.0	176 222.0	125.1
ТӨ/*TO*	79 939.4	76 127.5	95.2
	Зүүн бүс	***East region***	
Дүн/Subtotal	**143 869.0**	**195 037.4**	**135.6**
ДД/*DD*	45 378.0	55 755.4	122.9
СҮ/*SU*	7 222.0	11 414.0	158.0
ХЭ/*KHE*	91 269.0	127 868.0	140.1
	Улаанбаатар	***Ulaanbaatar***	
УБ/*UB*	**38 171.2**	**18 129.9**	**47.5**

(Хүснэгт 9.4-ийн үргэлжлэл *Table 9.4 continuation*)

Аймаг, нийслэл *Aimags and the Capital*	2009.XI.1	2010.XI.1	2010.XI.1 / 2009.XI.1 %
	Бэлтгэсэн гар тэжээл, т	***Hand made fodder, t***	
Дүн/*Total*	**21 936.2**	**29 608.8**	**135.0**
	Баруун бүс	***West region***	
Дүн/*Subtotal*	**11 430.0**	**11 699.7**	**102.4**
БӨ/*BO*	6 615.0	6 113.5	92.4
ГО/*GO*	137.3	209.8	152.8
ЗА/*ZA*	996.3	984.1	98.8
УВ/*UV*	1 409.0	1 501.2	106.5
ХО/*KHO*	2 272.4	2 891.1	127.2
	Хангайн бүс	***Khangai region***	
Дүн/*Subtotal*	**6 251.1**	**9 065.0**	**145.0**
АР/*AR*	795.3	1 026.1	129.0
БХ/*BKH*	286.1	877.5	306.7
БУ/*BU*	1 064.0	1 420.0	133.5
ОР/*OR*	33.6	54.0	160.7
ӨВ/*OV*	3 875.9	5 330.2	137.5
ХӨ/KHS	196.2	357.2	182.1
	Төвийн бүс	***Central region***	
Дүн/*Subtotal*	**2 652.7**	**6 452.4**	**243.2**
ГС/*GS*	328.2	347.2	105.8
ДА/*DA*	94.9	336.5	354.6
ДО/*DO*	238.2	71.9	30.2
ДУ/*DU*	594.4	3 328.6	560.0
ӨМ/*OM*	315.4	654.6	207.5
ТӨ/*TO*	1 081.6	1 713.6	158.4
	Зүүн бүс	***East region***	
Дүн/*Subtotal*	**1 142.3**	**1 841.7**	**161.2**
ДД/*DD*	17.3	109.7	634.1
СҮ/*SU*	1 020.5	1 600.1	156.8
ХЭ/*KHE*	104.5	131.9	126.2
	Улаанбаатар	***Ulaanbaatar***	
УБ/*UB*	**460.1**	**550.0**	**119.5**

(Хүснэгт 9.4-ийн үргэлжлэл *Table 9.4 continuation*)

Аймаг, нийслэл *Aimags and the Capital*	2009.XI.1	2010.XI.1	2010.XI.1 / 2009.XI.1 %
	Бэлтгэсэн дарш , т	***Silage crops, made, t***	
Дүн/*Total*	**2 586.5**	**2 296.2**	**88.8**
	Баруун бүс	***West region***	
Дүн/*Subtotal*	**1.0**	**45.0**	**4 500.0**
ЗА/*ZA*	1.0	-	-
УВ/*UV*	-	45.0	-
	Хангайн бүс	***Khangai region***	
Дүн/*Subtotal*	**262.4**	**225.7**	**86.0**
БХ/*BKH*	-	53.0	-
ОР/*OR*	-	7.0	-
ӨВ/*OV*	262.4	165.7	63.1
	Төвийн бүс	***Central region***	
Дүн/*Subtotal*	**2 193.1**	**1 928.4**	**87.9**
ГС/*GS*	0.8	-	-
ДА/*DA*	63.2	29.0	45.9
ДО/*DO*	-	0.5	-
ДУ/*DU*	0.8	-	-
ӨМ/*OM*	28.3	3.6	12.7
ТӨ/*TO*	2 100.0	1 895.3	90.3
	Зүүн бүс	***East region***	
Дүн/*Subtotal*	**-**	**5.3**	-
ДД/*DD*	-	1.3	-
СҮ/*SU*	-	4.0	-
	Улаанбаатар	***Ulaanbaatar***	
УБ/*UB*	**130.0**	**91.8**	**70.6**

X. АЖ ҮЙЛДВЭР
INDUSTRY

10.1 АЖ ҮЙЛДВЭРИЙН САЛБАРЫН БОРЛУУЛСАН БҮТЭЭГДЭХҮҮН, дэд салбараар, оны үнээр, жил бүрийн эхний 10 сарын байдлаар
SOLD PRODUCTION OF INDUSTRY, by divisions, at current prices, by the first 10 months of the selected years

сая төг *mln tog*

Аж үйлдвэрийн салбар	*Industrial division*	2009 X	2010 X	2009 I-X	2010 I-X	Үүнээс: гадаадад *of which: abroad*	Дүнд эзлэх хувь *Percentage share to total*	
							2009 I-X	2010 I-X
Нийт дүн	***Total***	**345 650.5**	**419 344.4**	**2 360 092.7**	**3 508 477.9**	**2 381 455.8**	**100.0**	**100.0**
Уул уурхай, олборлох аж үйлдвэр	***Mining and quarring***	**237 931.6**	**299 916.3**	**1 536 576.9**	**2 455 697.5**	**2240 171.8**	**65.1**	**70.0**
Нүүрс олборлолт	*Mining of coal and lignite, extraction of peat*	45 978.0	125 930.9	314 783.6	809 781.9	719 286.2	13.3	23.1
Газрын тос, шатдаг хий олборлолт	*Extraction of crude petroleum and natural gas*	20 531.9	18 101.5	115 011.8	179 065.7	179 065.7	4.9	5.1
Металлын хүдэр олборлолт	*Mining of metal ores*	168 045.4	150 727.2	1 081 254.9	1 409 865.6	1296 313.9	45.8	40.2
Бусад ашигт малтмал олборлолт	*Other mining and quarrying*	3 376.3	5 156.6	25 526.6	56 984.3	45 506.1	1.1	1.6
Боловсруулах аж үйлдвэр	***Manufacturing***	**82 629.4**	**88 782.3**	**596 602.4**	**772 101.7**	**141 283.9**	**25.3**	**22.0**
Хүнсний бүтээгдэхүүн, ундаа үйлдвэрлэлт	*Manufacture of food products and beverages*	36 638.7	46 457.3	303 699.6	398 234.6	15 617.6	12.9	11.4
Мах, загас, жимс, ногоо, өөх, тос боловсруулалт *	*Production, processing and preservation of meat, fish, fruit, vegetables, oils, fats**	8 898.0	3 484.4	41 380.0	36 005.7	14 253.1	13.6	9.0
Сүү, сүүн бүтээгдэхүүн үйлдвэрлэл *	*Manufacture of dairy products **	1 359.9	2 512.4	15 878.4	25 754.0	-	5.2	6.5
Үр тарианы гурил, цардуул, малын тэжээл үйлдвэрлэл *	*Manufacture of grain mill products, starches, starch products, and prepared animal feeds**	7 144.9	7 998.4	57 771.8	67 661.4	-	19.0	17.0
Хүнсний бусад бүтээгдэхүүн үйлдвэрлэл *	*Manufacture of other food products **	5 450.6	6 003.7	49 311.6	50 554.1	-	16.2	12.7
Ундаа үйлдвэрлэл /согтууруулах ундаа ороод/ *	*Manufacture of beverages / includes alcohol drinks/ **	13 785.2	26 458.4	139 357.8	218 259.5	1 364.5	45.9	54.8
Тамхи үйлдвэрлэл	*Manufacture of tobacco products*	2 567.4	2 800.0	25 787.6	32 261.4	-	1.1	0.9
Нэхмэлийн үйлдвэрлэл	*Manufacture of textiles*	25 500.7	13 975.4	121 243.9	124 984.2	83 309.9	5.1	3.6
Хувцас үйлдвэрлэл, үслэг арьс боловсруулалт	*Manufacture of wearing apparel, dressing and dyeing of fur*	975.8	1 009.1	4 694.0	5 746.1	261.4	0.2	0.2
Арьс, шир боловсруулах, ширэн эдлэл, гутал үйлдвэрлэл	*Tanning and dressing of leather, manufacture of luggage, handbags, saddlery harness, footwear*	939.0	62.1	2 711.0	1 320.5	460.7	0.1	0.0
Мод, модон эдлэл үйлдвэрлэл	*Manufacture of wood and wooden products*	552.1	1 198.1	4 583.4	6 912.9	-	0.2	0.2
Нийтлэх, хэвлэх, дуу бичлэг хийх ажиллагаа	*Publishing, printing and reproduction of recorded media*	1 323.1	1 282.6	11 099.4	13 097.6	-	0.5	0.4
Цаас, цаасан бүтээгдэхүүн үйлдвэрлэл	*Manufacture of paper and paper products*	858.2	824.5	7 035.5	8 836.4	-	0.3	0.3
Кокс, шингэн болон цацраг идэвхт түлш үйлдвэрлэл	*Manufacture of coke, refined petroleum products and nuclear fuel*	6.4	45.8	141.5	133.7	-	0.0	0.0
Химийн бүтээгдэхүүн үйлдвэрлэл	*Manufacture of chemicals and chemical products*	791.6	2 181.3	12 396.2	22 042.0	-	0.5	0.6
Резин болон хуванцар бүтээгдэхүүн үйлдвэрлэл	*Manufacture of rubber and plastics products*	47.8	74.4	393.1	421.3	-	0.0	0.0
Төмөрлөг бус эрдэс бодисоор хийсэн эдлэл үйлдвэрлэл	*Production of other non-metallic mineral products*	5 785.8	7 937.4	38 890.8	49 412.9	-	1.6	1.4
Төмрийн үйлдвэрлэл	*Manufacture of basic metals*	6 153.3	7 434.9	55 967.0	94 060.5	41 463.0	2.4	2.7
Машин тоног төхөөрөмжөөс бусад төмөр эдлэл үйлдвэрлэл	*Manufacture of fabricated metal products, except machinery and equipment*	162.1	2 955.9	2 970.6	10 065.5	167.8	0.1	0.3
Бичиг хэргийн болон тооцоолох техник үйлдвэрлэл	*Manufacture of office accounting and computing*	13.5	14.7	125.7	139.1	-	0.0	0.0
Цахилгаан машин хэрэгсэл үйлдвэрлэл	*Manufacture of electrical machinery and apparatus*	16.0	111.9	970.0	934.8	-	0.0	0.0
Эмнэлгийн багаж хэрэгсэл, нарийн хэмжүүр, хараа зүйн хэрэгсэл, цаг үйлдвэрлэл	*Manufacture of medical, precision and optical instruments, watches and clocks*	77.8	19.8	739.6	501.0	-	0.0	0.0
Тээврийн бусад хэрэгсэл үйлдвэрлэл	*Manufacture of other transport equipment*	112.4	304.3	2 225.7	2 183.9	-	0.1	0.1
Мебель тавилга үйлдвэрлэл, боловсруулах үйлдвэрийн бусад	*Manufacture of furniture, manufacturing n.e.c*	108.0	92.9	928.0	813.3	3.5	0.0	0.0
Цахилгаан, дулааны эрчим хүч үйлдвэрлэлт, усан хангамж	***Electricity, thermal energy and water supply***	**25 089.5**	**30 645.7**	**226 913.4**	**280 678.7**	**-**	**9.6**	**8.0**
Цахилгаан, дулаан, уур үйлдвэрлэл	*Electricity, thermal energy, steam*	22 278.2	27 478.0	202 167.2	253 954.0	-	8.6	7.2
Ус ариутгал, усан хангамж	*Collection, purification and distribution of water*	2 811.4	3 167.8	24 746.2	26 724.7	-	1.0	0.8

Тайлбар: * Бүлгийн дүнд эзлэх хувь

*Note: * Percentage share within subsector*

10.2 АЖ ҮЙЛДВЭРИЙН САЛБАРЫН БҮТЭЭГДЭХҮҮНИЙ НИЙТ ҮЙЛДВЭРЛЭЛ, дэд салбараар, оны үнээр, жил бүрийн эхний 10 сарын байдлаар
GROSS INDUSTRIAL OUTPUT, by divisions, at current prices, by the first 10 months of the selected years

сая төг *mln tog*

Аж үйлдвэрийн салбар	*Industrial division*	2009 X	2010 X	2009 I-X	2010 I-X	Дүнд эзлэх хувь *Percentage share to total* 2009 I-X	2010 I-X
Нийт дүн	***Total***	**332 036.6**	**400 122.9**	**2 285 359.9**	**3 242 911.1**	**100.0**	**100.0**
Уул уурхай, олборлох аж үйлдвэр	***Mining and quarrying***	**224 960.0**	**279 506.9**	**1 500 839.7**	**2 255 253.4**	**65.7**	**69.5**
Нүүрс олборлолт	*Mining of coal and lignite, extraction of peat*	38 820.9	95 130.5	284 648.7	650 825.4	12.5	20.1
Газрын тос, шатдаг хий олборлолт	*Extraction of crude petroleum and natural gas*	20 579.9	20 019.0	109 573.9	184 899.2	4.8	5.7
Металлын хүдэр олборлолт	*Mining of metal ores*	160 244.5	157 896.6	1 067 378.8	1 360 628.5	46.7	42.0
Бусад ашигт малтмал олборлолт	*Other mining and quarrying*	5 314.7	6 460.8	39 238.2	58 900.4	1.7	1.8
Боловсруулах аж үйлдвэр	***Manufacturing***	**81 256.9**	**89 759.8**	**555 602.5**	**706 246.3**	**24.3**	**21.8**
Хүнсний бүтээгдэхүүн, ундаа үйлдвэрлэл	*Manufacture of food products and beverages*	34 602.9	46 628.0	264 884.5	360 018.1	11.6	11.1
Мах, загас, жимс, ногоо, өөх, тос боловсруулалт*	*Production, processing and preserving of meat, fish fruit, vegetables,oils, fats**	6 939.3	5 140.2	21 262.0	17 847.8	8.0	5.0
Сүү, сүүн бүтээгдэхүүн үйлдвэрлэл*	*Manufacture of dairy products **	1 334.4	2 490.3	15 751.1	25 137.6	5.9	7.0
Үр тарианы гурил, цардуул, малын тэжээл үйлдвэрлэл*	*Manufacture of grain mill products, starches, starch products and prepared animal feeds**	7 981.4	8 285.3	55 980.6	68 279.7	21.1	19.0
Хүнсний бусад бүтээгдэхүүн үйлдвэрлэл*	*Manufacture of other food products**	5 390.5	5 740.9	48 249.9	49 054.4	18.2	13.6
Ундаа үйлдвэрлэл * / согтууруулах ундаа ороод /	*Manufacture of beverages * / includes alcohol drinks /*	12 957.3	24 971.4	123 640.9	199 698.6	46.7	55.5
Тамхи үйлдвэрлэл	*Manufacture of tobacco products*	4 567.5	5 127.2	25 442.8	27 196.0	1.1	0.8
Нэхмэлийн үйлдвэрлэл	*Manufacture of textiles*	24 343.2	13 706.5	123 531.5	122 042.2	5.4	3.8
Хувцас үйлдвэрлэл, үслэг арьс боловсруулалт	*Manufacture of wearing apparel, dressing and dyeing of fur*	581.8	1 146.6	5 040.4	6 206.0	0.2	0.2
Арьс, шир боловсруулах, ширэн эдлэл, гутал үйлдвэрлэл	*Tanning, dressing of leather, manufacture of luggage, handbags, saddlery, harness, and footwear*	217.1	61.3	2 200.1	1 345.6	0.1	0.0
Мод, модон эдлэл үйлдвэрлэл	*Manufacture of wood and wooden products*	898.8	1 182.0	4 847.8	7 003.1	0.2	0.2
Нийтлэх, хэвлэх, дуу бичлэг хийх ажиллагаа	*Publishing, printing and reproduction of recorded media*	1 324.5	1 284.2	11 146.6	13 256.3	0.5	0.4
Цаас, цаасан бүтээгдэхүүн үйлдвэрлэл	*Manufacture of paper and paper products*	573.4	648.4	5 009.3	6 970.5	0.2	0.2
Кокс, шингэн болон цацраг идэвхт түлш үйлдвэрлэл	*Manufacture of coke, refined petroleum products and nuclear fuel*	6.4	45.8	90.2	154.4	0.0	0.0
Химийн бүтээгдэхүүн үйлдвэрлэл	*Manufacture of chemicals and chemical products*	778.6	2 305.3	11 891.0	22 234.9	0.5	0.7
Резин болон хуванцар бүтээгдэхүүн үйлдвэрлэл	*Manufacture of rubber and plastics products*	16.6	52.2	492.9	477.0	0.0	0.0
Төмөрлөг бус эрдэс бодисоор хийсэн эдлэл үйлдвэрлэл	*Production of other non-metallic mineral products*	6 474.9	7 991.5	40 690.1	53 873.7	1.8	1.7
Төмрийн үйлдвэрлэл	*Manufacture of basic metals*	3 820.7	6 380.6	50 058.8	72 605.3	2.2	2.2
Машин тоног төхөөрөмжөөс бусад төмөр эдлэл үйлдвэрлэл	*Manufacture of fabricated metal products, except machinery and equipment*	2 681.0	2 664.5	5 553.9	8 971.6	0.2	0.3
Бичиг хэргийн болон тооцоолох техник үйлдвэрлэл	*Manufacture of office accounting and computing*	13.5	14.7	125.7	139.1	0.0	0.0
Цахилгаан машин хэрэгсэл үйлдвэрлэл	*Manufacture of electrical machinery and apparatus*	65.5	120.0	802.7	409.0	0.0	0.0
Эмнэлгийн багаж хэрэгсэл, нарийн хэмжүүр, хараа зүйн хэрэгсэл, цаг үйлдвэрлэл	*Manufacture of medical precision and optical instruments, watches and clocks*	88.8	21.8	572.7	384.7	0.0	0.0
Тээврийн бусад хэрэгсэл үйлдвэрлэл	*Manufacture of other transport equipment*	91.5	292.5	2 329.1	2 176.0	0.1	0.1
Мебель тавилга үйлдвэрлэл, боловсруулах үйлдвэрийн бусад	*Manufacture of furniture, manufacturing n.e.c*	110.3	86.8	892.5	782.7	0.0	0.0
Цахилгаан, дулааны эрчим хүч үйлдвэрлэлт, усан хангамж	***Electricity, thermal energy and water supply***	**25 819.7**	**30 856.1**	**228 917.7**	**281 411.5**	**10.0**	**8.7**
Цахилгаан, дулаан, уур үйлдвэрлэл	*Electricity, thermal energy, steam*	22 590.0	27 560.1	202 059.7	253 416.0	8.8	7.8
Ус ариутгал, усан хангамж	*Collection, purification and distribution of water*	3 229.7	3 296.0	26 858.0	27 995.5	1.2	0.9

Тайлбар: * Бүлгийн дүнд эзлэх хувь

*Note: * Percentage share within subsector*

10.3 АЖ ҮЙЛДВЭРИЙН САЛБАРЫН БҮТЭЭГДЭХҮҮНИЙ НИЙТ ҮЙЛДВЭРЛЭЛ, дэд салбараар, 2005 оны зэрэгцүүлэх үнээр, жил бүрийн эхний 10 сарын байдлаар
GROSS INDUSTRIAL OUTPUT, by division, at 2005 constant prices, by the first 10 months of selected years

сая төг *mln tog*

Аж үйлдвэрийн салбар	*Industrial division*	2009 X	2010 X	2009 I-X	2010 I-X	2010 I-X / 2009 I-X %
Нийт дүн	***Total***	**174 346.2**	**176 314.9**	**1 340 208.4**	**1 517 393.9**	**113.2**
Уул уурхай, олборлох аж үйлдвэр	***Mining and quarrying***	**98 881.4**	**101 098.6**	**801 289.6**	**893 575.0**	**111.5**
Нүүрс олборлолт	*Mining of coal and lignite, extraction of peat*	14 166.2	29 909.3	105 305.3	201 494.4	191.3
Газрын тос, шатдаг хий олборлолт	*Extraction of crude petroleum and natural gas*	12 250.0	10 826.2	75 396.7	99 905.1	132.5
Металлын хүдэр олборлолт	*Mining of metal ores*	70 226.6	56 977.8	602 697.3	569 532.5	94.5
Бусад ашигт малтмал олборлолт	*Other mining and quarrying*	2 238.7	3 385.3	17 890.3	22 643.1	126.6
Боловсруулах аж үйлдвэр	***Manufacturing***	**60 422.4**	**56 878.0**	**381 572.8**	**454 650.9**	**119.2**
Хүнсний бүтээгдэхүүн, ундаа үйлдвэрлэл	*Manufacture of food products and beverages*	22 521.0	30 594.0	167 752.3	224 320.3	133.7
Мах, загас, жимс, ногоо, өөх, тос боловсруулалт	*Production, processing and preserving of meat, fish fruit, vegetables,oils, fats*	4 525.7	2 994.5	14 115.5	11 221.6	79.5
Сүү, сүүн бүтээгдэхүүн үйлдвэрлэл	*Manufacture of dairy products*	862.7	1 653.4	8 456.1	14 232.7	168.3
Үр тарианы гурил, цардуул, малын тэжээл үйлдвэрлэл	*Manufacture of grain mill products, starches, starch products and prepared animal feeds*	4 476.8	5 354.8	28 134.1	45 563.5	162.0
Хүнсний бусад бүтээгдэхүүн үйлдвэрлэл	*Manufacture of other food products*	2 897.8	2 537.8	25 279.9	22 842.8	90.4
Ундаа үйлдвэрлэл / согтууруулах ундаа ороод /	*Manufacture of beverages / includes alcohol drinks /*	9 758.1	18 053.5	91 766.7	130 459.7	142.2
Тамхи үйлдвэрлэл	*Manufacture of tobacco products*	2 674.1	2 838.8	15 074.7	15 264.8	101.3
Нэхмэлийн үйлдвэрлэл	*Manufacture of textiles*	23 262.8	8 611.3	93 014.2	86 259.1	92.7
Хувцас үйлдвэрлэл, үслэг арьс боловсруулалт	*Manufacture of wearing apparel, dressing and dyeing of fur*	502.5	724.0	3 975.6	5 401.8	135.9
Арьс, шир боловсруулах, ширэн эдлэл, гутал үйлдвэрлэл	*Tanning, dressing of leather, manufacture of luggage, handbags, saddlery, harness, and footwear*	363.2	34.8	8 070.7	3 774.9	46.8
Мод, модон эдлэл үйлдвэрлэл	*Manufacture of wood and wooden products*	248.3	334.5	1 848.9	2 312.0	125.0
Цаас, цаасан бүтээгдэхүүн үйлдвэрлэл	*Manufacture of paper and paper products*	234.5	206.0	2 137.7	1 994.1	93.3
Нийтлэх, хэвлэх, дуу бичлэг хийх ажиллагаа	*Publishing, printing and reproduction of recorded media*	967.3	939.1	8 702.8	9 773.8	112.3
Кокс, шингэн болон цацраг идэвхт түлш түлш үйлдвэрлэл	*Manufacture of coke, refined petroleum products and nuclear fuel*	13.4	44.8	177.1	229.4	129.5
Химийн бүтээгдэхүүн үйлдвэрлэл	*Manufacture of chemicals and chemical products*	987.5	1 302.2	9 747.9	12 792.4	131.2
Резин болон хуванцар бүтээгдэхүүн үйлдвэрлэл	*Manufacture of rubber and plastic products*	11.0	62.1	239.2	384.5	160.8
Төмөрлөг бус эрдэс бодисоор хийсэн эдлэл үйлдвэрлэл	*Production of other non-metallic mineral products*	5 001.1	5 655.7	22 696.1	31 043.1	136.8
Төмрийн үйлдвэрлэл	*Manufacture of basic metals*	3 374.9	5 231.4	45 424.9	59 195.1	130.3
Машин тоног төхөөрөмжөөс бусад төмөр эдлэл үйлдвэрлэл	*Manufacture of fabricated metal products, except machinery and*	6.5	2.7	45.9	39.6	86.4
Бичиг хэргийн болон тооцоолох техник үйлдвэрлэл	*Manufacture of office, accounting and computing machinery*	20.8	22.2	245.8	211.1	85.9
Цахилгаан машин хэрэгсэл үйлдвэрлэл	*Manufacture of electrical machinery and apparatus*	57.9	99.0	627.8	326.5	52.0
Эмнэлгийн багаж хэрэгсэл, нарийн хэмжүүр, хараа зүйн хэрэгсэл, цаг үйлдвэрлэл	*Manufacture of medical precision and optical instruments, watches and clocks*	101.9	18.0	508.1	318.7	62.7
Тээврийн бусад хэрэгсэл үйлдвэрлэл	*Manufacture of other transport equipment*	-	58.0	232.0	58.0	25.0
Мебель тавилга үйлдвэрлэл, боловсруулах үйлдвэрийн бусад	*Manufacture of furniture, manufacturing n.e.c*	73.7	99.3	1 051.2	951.7	90.5
Цахилгаан, дулааны эрчим хүч үйлдвэрлэлт, усан хангамж	***Electricity, thermal energy and water supply***	**15 042.3**	**18 338.3**	**157 346.1**	**169 168.0**	**107.5**
Цахилгаан, дулаан, уур үйлдвэрлэл	*Electricity, thermal energy, steam*	13 788.8	17 162.1	145 755.3	157 870.8	108.3
Цахилгаан эрчим хүч үйлдвэрлэл	*Electricity*	10 750.4	12 755.2	113 055.1	121 662.8	107.6
Дулаан, уур үйлдвэрлэл	*Thermal energy*	3 038.4	4 407.0	32 700.2	36 207.9	110.7
Ус ариутгал, усан хангамж	*Collection, purification and distribution of water*	1 253.5	1 176.2	11 590.8	11 297.3	97.5

10.4 АЖ ҮЙЛДВЭРИЙН САЛБАРЫН ГОЛ НЭР ТӨРЛИЙН БҮТЭЭГДЭХҮҮН ҮЙЛДВЭРЛЭЛ, жил бүрийн эхний 10 сарын байдлаар
PRODUCTION OF MAJOR COMMODITIES, by the first 10 months of selected years

Гол нэр төрлийн бүтээгдэхүүн	*Major commodities*	Хэмжих нэгж	*Unit*	2009 X	2010 X	2009 I-X	2010 I-X	2010 I-X / 2009 I-X %
Цахилгаан, дулааны эрчим хүч үйлдвэрлэл, усан хангамж			***Electricity, thermal energy and water supply***					
Цахилгаан эрчим хүч	*Electricity*	сая квт.цаг	*mln.kw.h*	259.7	308.1	2 730.8	2 938.7	107.6
Дулааны эрчим хүч	*Thermal energy*	мян.Гкал	*thous.Gkal*	494.0	716.5	5 316.5	5 886.8	110.7
Түгээсэн цэвэр ус	*Distribution water*	мян.м^3	*thous.m^3*	5 695.3	5 343.9	52 661.3	51 327.9	97.5
Уул уурхай, олборлох аж үйлдвэр			***Mining and quarring***					
Нүүрс	*Coal*	мян.т	*thous.t*	1 352.1	2 854.7	10 050.9	19 231.7	191.3
Газрын тос	*Crude oil*	мян.бар.	*thous.bar.*	223.9	197.9	1 378.0	1 825.9	132.5
Зэсийн баяжмал, металл агуулгаараа	*Copper, with concentrate*	мян.т	*thous.t*	47.3	46.3	441.1	434.7	98.5
Зэсийн баяжмал, 35%-ийн агуулгад шилжүүлснээр	*Copper concentrate with 35 %*	мян.т	*thous.t*	31.9	31.2	299.2	298.1	99.6
Молибдений баяжмал металл агуулгаараа	*Molybdenum, with concentrate*	т	*t*	642.4	357.0	4 167.4	3 635.0	87.2
Молибдений баяжмал, 47%-ийн агуулгад шилжүүлснээр	*Molybdenum concentrate with 47 %*	т	*t*	479.0	382.1	4 259.0	3 911.3	91.8
Алт	*Gold*	кг	*kg*	1 282.7	510.6	8 494.9	5 352.7	63.0
Төмрийн хүдэр	*Iron ore*	мян.т	*thous.t*	61.5	187.9	955.0	2 229.9	233.5
Хайлуур жоншны баяжмал	*Fluor spar concentrate*	мян.т	*thous.t*	12.4	10.4	93.2	119.6	128.3
Цайрын баяжмал	*Zincum concentrate*	мян.т	*thous.t*	14.3	9.2	114.5	92.0	80.3
Гянтболдын баяжмал	*Tangsten concentrate*	т	*t*	-	-	36.8	19.9	54.1
Буталмал чулуу	*Broken or crashed stone*	мян.м^3	*thous.m^3*	19.8	8.2	102.6	86.6	84.4
Боловсруулах аж үйлдвэр			***Manufacturing***					
Үхрийн мах	*Beef*	т	*t*	2 112.7	815.8	4 637.7	1 825.2	39.4
Хонины мах	*Mutton*	т	*t*	189.1	571.8	199.3	1 503.7	754.5
Адууны мах	*Horse meat*	т	*t*	1 525.8	796.3	2 997.5	1 061.0	35.4
Ямааны мах	*Goat meat*	т	*t*	32.3	17.4	129.5	393.8	304.1
Гахайн мах	*Pork*	т	*t*	1.5	1.1	12.4	8.4	67.7
Өлөн гэдэс	*Small intestine*	мян.гогцоо	*thous.rolls*	43.3	142.2	790.4	1 050.0	132.8
Хиамны зүйл	*Sausage*	т	*t*	123.7	126.2	1 342.1	1 363.3	101.6
Жимсний компот	*Fruit compote*	т	*t*	-	1.2	34.0	58.8	172.9
Шингэн сүү	*Milk*	мян.л	*thous.l*	646.7	1 741.2	7 458.8	14 628.6	196.1
Тараг	*Sour milk and yoghurt*	мян.л	*thous.l*	253.5	542.4	3 023.2	4 940.8	163.4
Зайрмаг	*Ice cream*	мян.ш	*thous.pcs*	1 150.5	2 605.4	15 751.7	24 913.1	158.2
Цөцгий, цөцгийн тос	*Soured cream and butter*	т	*t*	136.5	81.9	675.9	608.5	90.0
Бяслаг, ааруул	*Cheese and curds from sour milk*	т	*t*	8.1	6.6	66.2	105.0	158.6
Дээд гурил	*Wheat flour, highest grade*	т	*t*	2 470.9	1 003.7	13 778.4	27 915.8	202.6
Нэгдүгээр гурил	*Wheat flour, grade I*	т	*t*	7 662.5	10 544.6	51 479.9	76 872.1	149.3
Хоёрдугаар гурил	*Wheat flour, grade II*	т	*t*	1 327.3	1 325.1	7 713.4	8 881.7	115.1
Хүүхдийн будаа	*Semolina*	т	*t*	42.9	1 043.5	689.5	1 367.9	198.4
Малын тэжээл	*Fodder*	т	*t*	5 317.2	7 147.0	29 267.8	54 495.9	186.2
Талх	*Bread*	т	*t*	2 147.4	2 085.7	19 412.0	17 893.1	92.2
Нарийн боов	*Bakery products*	т	*t*	1 159.8	1 173.1	10 685.6	10 539.5	98.6
Бялуу	*Cake*	т	*t*	34.9	44.9	302.7	291.3	96.2
Чихэр	*Sweets*	т	*t*	7.1	7.5	80.2	63.2	78.8
Жигнэмэг	*Biscuit*	т	*t*	27.4	33.5	222.4	263.0	118.3
Гоймон	*Macaroni noodles*	т	*t*	544.5	161.5	3 722.4	1 787.4	48.0
Пүнтүүз	*Special Chinese noodles*	т	*t*	4.4	3.7	34.9	36.3	104.0
Хүнсний давс	*Salt*	т	*t*	155.3	159.0	1 107.5	1 531.7	138.3
Бууз, банш	*Buuz and dumpling*	т	*t*	73.7	38.8	564.9	531.5	94.1
Кетчуп	*Ketchup*	т	*t*	-	-	92.8	27.7	29.8
Савласан ногоон цай	*Green tea*	кг	*kg*	730.0	543.0	7 391.5	9 186.0	124.3
Шарсан төмс	*Chips*	т	*t*	7.5	19.2	71.4	123.6	173.1
Спирт	*Spirit*	мян.л	*thous.l*	128.1	340.9	2 730.5	2 776.7	101.7
Архи	*Alcoholic beverage*	мян.л	*thous.l*	1 465.4	1 408.9	13 635.0	16 645.4	122.1
Дарс	*Wine*	мян.л	*thous.l*	1.1	3.5	90.1	117.3	130.2
Пиво	*Beer*	мян.л	*thous.l*	2 693.5	4 705.3	22 060.2	36 065.4	163.5
Цэвэр ус	*Pure water*	мян.л	*thous.l*	1 274.3	1 780.5	14 827.8	20 072.9	135.4
Амтат ус, ундаа	*Soft drinks*	мян.л	*thous.l*	3 820.1	17 617.1	37 652.0	58 267.2	154.8
Жүүс	*Juice*	мян.л	*thous.l*	2 287.7	4 098.8	22 585.2	35 589.0	157.6
Тамхи	*Cigarettes*	мян.блок	*thous.blocks*	891.4	946.3	5 024.9	5 088.3	101.3
Хивс	*Carpet*	мян.м^2	*thous.m^2*	56.6	54.9	416.6	475.0	114.0
Ээрсэн утас	*Spun thread*	т	*t*	5.8	10.7	39.9	72.2	181.0
Сүлжмэл эдлэл	*Knitted goods*	мян.ш	*thous.pcs*	43.1	77.4	466.1	576.3	123.6
Самнасан ноолуур	*Combed down*	т	*t*	378.7	57.1	1 138.2	771.8	67.8
Эсгий	*Felt*	мян.м	*thous.m*	15.7	10.7	101.3	117.0	115.5
Тэмээний ноосон хөнжил	*Camel woollen blanket*	мян.м	*thous.m*	1.0	2.0	33.9	9.9	29.2
Эсгий гутал	*Felt boots*	мян.хос	*thous.pairs*	2.3	3.4	9.5	17.6	185.8

(Хүснэгт 10.4-ийн үргэлжлэл *Table 10.4 continuation*)

Гол нэр төрлийн бүтээгдэхүүн	*Major commodities*	Хэмжих нэгж	*Unit*	2009 X	2010 X	2009 I-X	2010 I-X	2010 I-X / 2009 I-X %
Нэхий дээл	*Sheepskin coat*	ш	*pcs*	1 254	2 471	7 351	9 330	126.9
Савхин гутал, ботинк	*Leather footwear*	мян.хос	*thous.pairs*	0.6	0.8	4.4	8.4	191.8
Барилгын модон хаалга, цонх	*Wooden building door and windows*	мян.$м^2$	*thous.m^2*	0.7	1.8	1.9	10.7	550.3
Барилгын шалны банз	*Plank for floor*	мян.$м^3$	*thous.m^3*	-	-	0.6	0.6	98.8
Зүсмэл материал	*Sawn wood*	$м^3$	*m^3*	2 565.5	3 497.9	11 366.2	12 961.4	114.0
Төмөр замын дэр мод	*Railway sleeper*	мян.$м^3$	*thous.m^3*	1.0	0.9	12.1	10.3	85.1
Дэвтэр	*Notebook*	мян.ш	*thous.pcs*	1 120.3	648.3	10 430.3	8 794.0	84.3
Ариун цэврийн цаас	*Toilet paper*	мян.ш	*thous.pcs*	256.1	286.5	1 928.2	1 764.1	91.5
Сонины цаас	*Paper of newspaper*	т	*t*	3.1	3.3	41.9	54.3	129.6
Бичгийн цаас	*Printing and copy paper*	т	*t*	32.8	12.5	291.6	165.2	56.7
Сонин	*Newspaper*	сая х.д.х	*mln.pr.p*	2.9	2.7	32.0	35.9	112.1
Ном	*Book*	сая х.д.х	*mln.pr.p*	4.3	5.6	41.0	46.8	114.1
Хэвлэмэл хуванцар картууд	*Printing plastic cards*	мян.ш	*thous.pcs*	19.9	3.0	58.0	38.6	66.6
Бусад хэвлэмэл зүйлс	*Other printing matter*	мян.ш	*thous.pcs*	685.9	924.2	7 147.2	8 604.0	120.4
Шахмал түлш	*Briquette*	т	*t*	161.0	540.0	2 134.0	2 763.9	129.5
Шахмал эм	*Medical tablets*	мян.боодол	*thous.packs*	1 026.5	1 106.4	8 352.5	7 428.1	88.9
Тарилгын эм	*Injection*	мян.ампул	*thous.amp*	668.7	238.7	3 399.5	3 206.4	94.3
Шингэн эм	*Liquid medicine*	т	*t*	161.4	225.8	949.7	1 568.2	165.1
Гоо сайхны тос	*Beauty cream*	мян.ш	*thous.pcs*	54.6	10.5	233.7	309.5	132.5
Вакуум цонх, хаалга	*Vacuum windows and doors*	$м^2$	*m^2*	761.9	551.6	3 199.9	2 037.2	63.7
Цемент	*Cement*	мян.т	*thous.t*	37.4	41.9	212.7	285.6	134.3
Шохой	*Lime*	мян.т	*thous.t*	2.3	6.0	34.3	41.1	120.0
Төмөр бетон эдлэл	*Articles of iron concrete*	мян.$м^3$	*thous.m^3*	1.2	2.8	9.6	14.1	146.9
Бетон дэр	*Metal sleeper*	мян.ш	*thous.pcs*	15.0	1.2	62.8	53.2	84.7
Цул бетон	*Solid concrete*	$м^3$	*m^3*	35.6	77.6	668.7	1 641.4	245.5
Бетон зуурмаг	*Concrete mortar*	$м^3$	*m^3*	4 364.6	6 503.6	33 237.6	33 461.9	100.7
Шавардлагын зуурмаг	*Plastering mortar*	$м^3$	*m^3*	107.2	2.3	212.2	158.9	74.9
Хөөсөнцөр хавтан	*Lather panel*	мян.$м^3$	*thous.m^3*	-	22.7	5.3	24.0	450.4
Катодын зэс, 99%	*Copper 99%*	т	*t*	257.3	216.1	2 014.7	2 286.8	113.5
Металл бэлдэц	*Metal steel*	мян.т	*thous.t*	2.4	4.5	42.8	55.2	129.1
Металл цувимал	*Metal foundries*	мян.т	*thous.t*	2.7	4.8	31.1	53.0	170.2
Ган төмөр хийц	*Steel casting*	мян.т	*thous.t*	0.3	0.3	2.4	2.9	121.4
Нэг удаагийн тариур	*Disposable injection*	сая ш	*mln.pcs*	1.4	0.2	6.8	4.0	58.3
Цахилгааны утас	*Electric wire*	т	*t*	22.2	38.0	240.9	125.3	52.0
Алт, мөнгөн эдлэл	*Jewellery*	ш	*pcs*	98	107	1 012	1 088	107.5
Одон медаль	*Decoration and medal*	мян.ш	*thous.pcs*	0.9	0.2	15.6	7.5	48.1
Лаа	*Candle*	мян.ш	*thous.pcs*	-	-	4 743.4	1 422.5	30.0

XI. ИХ БАРИЛГА
CONSTRUCTION

11.1 БАРИЛГЫН БАЙГУУЛЛАГЫН ГҮЙЦЭТГЭСЭН БАРИЛГА УГСРАЛТ, ИХ ЗАСВАРЫН АЖИЛ, байгууллагын төрлөөр, оны үнээр
VALUE OF CONSTRUCTION AND CAPITAL REPAIR OUTPUTS BY ENTITIES, by kind of entities, at current prices

сая төг *mln.tog*

Хугацаа *Periods*	Бүгд *Total*	Байгууллагын төрлөөр *By kind of entities*				
		Дотоодын байгууллага бүгд *Domestic entities total*	Төрийн өмчийн байгууллага *Government entities*	Хувийн байгууллага *Private entities*	Гадаадтай хамтарсан байгууллага *Joint entities*	Гадаадын байгууллага бүгд *Foreign entities total*
2009 I-X	**159 845.0**	**138 317.4**	13 010.8	116 314.7	8 991.9	**21 527.6**
2010 I-X	**179 415.7**	**165 091.8**	19 462.6	141 966.3	3 663.0	**14 323.9**
2010 I-X / 2009 I-X %	**112.2**	**119.4**	149.6	122.1	40.7	**66.5**

11.2 ДОТООДЫН БАРИЛГЫН БАЙГУУЛЛАГЫН ГҮЙЦЭТГЭСЭН БАРИЛГА УГСРАЛТ, ИХ ЗАСВАРЫН АЖИЛ, бүс, аймаг, нийслэлээр, оны үнээр
VALUE OF CONSTRUCTION AND CAPITAL REPAIR OUTPUTS BY DOMESTIC ENTITIES, by regions, aimags and the Capital, at current prices

сая төг *mln.tog*

Аймаг, нийслэл *Aimags and the Capital*	2008	2009*	2009 I-X	2010 I-X	2010 I-X / 2009 I-X %
Дүн/ *Total*	**479 623.4**	**250 605.0**	**138 317.4**	**165 091.8**	**119.4**
		Баруун бүс		***West region***	
Дүн/ *Subtotal*	**45 224.0**	**36 734.3**	**27 493.1**	**31 845.7**	**115.8**
БӨ/*BO*	6 791.2	6 309.0	4 998.5	3 793.1	75.9
ГО/*GO*	5 002.7	9 386.0	6 208.9	12 660.8	203.9
ЗА/*ZA*	12 147.2	3 488.3	1 502.9	2 037.6	135.6
УВ/*UV*	9 907.2	10 593.9	8 665.9	6 766.9	78.1
ХО/*KHO*	11 375.7	6 957.1	6 116.7	6 587.3	107.7
		Хангайн бүс		***Khangai region***	
Дүн/ *Subtotal*	**60 900.2**	**28 645.2**	**19 063.3**	**25 180.2**	**132.1**
АР/*AR*	3 873.7	1 911.9	1 267.1	2 531.6	199.8
БХ/*BKH*	4 552.0	3 377.1	2 250.8	1 964.8	87.3
БУ/*BU*	2 426.7	859.4	348.5	1 319.2	378.5
ОР/*OR*	39 259.0	10 510.3	8 168.0	11 799.8	144.5
ӨВ/*OV*	3 207.8	2 364.8	1 828.5	1 776.4	97.1
ХӨ/*KHS*	7 581.0	9 621.6	5 200.5	5 788.4	111.3
		Төвийн бүс		***Central region***	
Дүн/ *Subtotal*	**21 609.0**	**19 160.7**	**12 724.8**	**14 605.6**	**114.8**
ГС/*GS*	55.8	737.1	417.4	1 480.5	354.7
ДА/*DA*	8 150.5	7 026.1	5 880.4	5 299.5	90.1
ДО/*DO*	1 603.5	721.2	710.9	470.4	66.2
ДУ/*DU*	1 828.3	1 727.1	963.1	1 544.7	160.4
ӨМ/*OM*	4 392.8	1 943.2	1 794.9	1 265.8	70.5
СЭ/*SE*	1 350.3	682.9	262.9	929.0	353.4
ТӨ/*TO*	4 227.8	6 323.2	2 695.2	3 615.8	134.2
		Зүүн бүс		***East region***	
Дүн/ *Subtotal*	**9 512.7**	**8 047.6**	**4 042.7**	**6 326.9**	**156.5**
ДД/*DD*	5 917.5	3 877.8	1 258.5	2 920.5	232.1
СҮ/*SU*	1 062.6	773.5	429.1	1 096.8	255.6
ХЭ/*KHE*	2 532.6	3 396.3	2 355.1	2 309.7	98.1
		Улаанбаатар		***Ulaanbaatar***	
УБ/*UB*	318 749.6	154 430.8	71 407.0	82 305.0	115.3
		Бусад		***Other***	
Бусад/ *Others***	23 627.9	3 586.5	3 586.5	4 828.4	134.6

Тайлбар: *- Урьдчилсан гүйцэтгэл
*Note: *- Preliminary results*

**- Барилгын цэрэг, төмөр зам зэрэг хот, хөдөөд барилгын олон салбар гүйцэтгэгчтэй удирдах газруудыг энд байршлаар нь салгаж харуулаагүй болно.
***- Military construction and railway transport offices, which have numerous branches in aimags and the capital city are not differentiated by locations.*

XII. ДОТООД ХУДАЛДАА
DOMESTIC TRADE

12.1. БӨӨНИЙ БОЛОН ЖИЖИГЛЭН ХУДАЛДААНЫ НИЙТ БОРЛУУЛАЛТ*, оны үнээр, дэд салбараар, жил бүрийн эхний 3 улирлын байдлаар
TOTAL SALES OF WHOLESALE AND RETAIL TRADE, at the current price, by sub divisions, as first 3 quarters of selected years*

сая төг *mln.tog*

Дэд салбар	2008 I-IX	2009** I-IX	2010 I-IX	2010 I-IX / 2009 I-IX** %
Бүгд	**1 003 434.2**	**822 995.9**	**1 465 839.5**	**178.1**
Бөөний худалдаа	581 168.1	505 321.6	994 150.5	**196.7**
Жижиглэн худалдаа	422 266.1	317 674.3	471 689.0	**148.5**

12.2. БӨӨНИЙ БОЛОН ЖИЖИГЛЭН ХУДАЛДААНЫ НИЙТ БОРЛУУЛАЛТ*,оны үнээр, аймаг, нийслэлээр, жил бүрийн эхний 3 улирлын байдлаар
TOTAL SALES OF WHOLESALE AND RETAIL TRADE, at the current price, by aimags and the Capital, as first 3 quarters of selected years*

сая төг *mln.tog*

Аймаг, нийслэл / Aimags and the Capital	2008 I-IX	2009** I-IX	2010 I-IX	2010 I-IX / 2009 I-IX** %
Дүн/*Total*	**1003 434.2**	**822 995.9**	**1 465 839.5**	**178.1**
		Баруун бүс	***West region***	
Дүн/*Subtotal*	**38 621.6**	**30 917.2**	**54 949.2**	**177.7**
БӨ/*BO*	7 918.4	6 753.8	12 996.8	192.4
ГО/*GO*	7 539.6	6 123.4	11 148.6	182.1
ЗА/*ZA*	10 358.3	7 549.7	9 575.5	126.8
УВ/*UV*	7 708.3	6 011.0	12 523.8	208.3
ХО/*KHO*	5 097.0	4 479.3	8 704.5	194.3
		Хангайн бүс	***Khangai region***	
Дүн/*Subtotal*	**28 189.8**	**24 243.0**	**41 050.9**	**169.3**
АР/*AR*	896.3	3 087.6	6 819.4	220.9
БХ/*BKH*	3 125.9	2 448.4	5 958.7	243.4
БУ/*BU*	1 160.0	947.5	1 943.2	205.1
ОР/*OR*	9 357.9	6 788.9	10 085.3	148.6
ӨВ/*OV*	6 166.8	4 434.4	9 133.4	206.0
ХӨ/*KHS*	7 482.9	6 536.2	7 110.9	108.8
		Төвийн бүс	***Central region***	
Дүн/*Subtotal*	**61 552.0**	**45 709.2**	**129 104.8**	**282.4**
ГС/*GS*	5 758.7	4 764.0	20 282.5	425.7
ДА/*DA*	22 112.7	16 257.3	44 664.6	274.7
ДО/*DO*	15 540.0	9 063.4	18 120.2	199.9
ДУ/*DU*	3 657.4	3 267.1	4 664.0	142.8
ӨМ/*OM*	8 033.8	7 659.7	26 415.9	344.9
СЭ/*SE*	1 099.8	822.2	1 117.7	135.9
ТӨ/*TO*	5 349.6	3 875.5	13 839.9	357.1
		Зүүн бүс	***East region***	
Дүн/*Subtotal*	**15 740.5**	**11 618.3**	**17 931.2**	**154.3**
ДД/*DD*	12 101.2	8 767.6	11 936.4	136.1
СҮ/*SU*	1 522.8	1 051.9	2 672.5	254.1
ХЭ/*KHE*	2 116.5	1 798.8	3 322.3	184.7
		Улаанбаатар	***Ulaanbaatar***	
УБ/*UB*	**859 330.3**	**710 508.0**	**1222 803.4**	**172.1**

Тайлбар:
* Жилд 50 сая төгрөгөөс дээш борлуулалтын орлоготой аж ахуйн нэгжийг хамруулав.
**2010 оноос мэдээнд шинээр хамрагдсан ААН-ийн мэдээг нэмж оруулав.

Note:
* *Covered entities with total annual sales revenue more than 50 million togtogs.*
** *The data of the additional entities covered in 2010 survey is included in the estimation.*

XIII. ТЭЭВЭР
TRANSPORT

13.1 ТӨМӨР ЗАМ, АГААРЫН ТЭЭВРИЙН ҮНДСЭН ҮЗҮҮЛЭЛТ, жил бүрийн эхний 10 сарын байдлаар
MAIN INDICATORS OF RAILWAY AND AIR TRANSPORT, as of first 10 months of selected years

Тээврийн төрөл, үзүүлэлтүүд	*Types of transport and indicators*	2008 I-X	2009 I-X	2010 I-X	2010 I-X / 2009 I-X %
I. Төмөр замын тээвэр	***Railway transport***				
Тээсэн ачаа, мян.т	*Carried freight, thous.t*	12 216.4	11 496.2	13 754.8	119.6
дотоодын	*domestic*	6 580.1	6 155.6	6 771.2	110.0
гаргалт	*export*	2 172.8	2 396.3	3 701.2	154.5
оруулалт	*import*	1 463.1	998.5	1 284.9	128.7
дамжин өнгөрөх	*transit*	2 000.5	1 945.7	1 997.4	102.7
Ачаа эргэлт, сая т.км	*Freight turnover, mln.t. km*	6 967.6	6 412.6	8 444.4	131.7
дотоодын	*domestic*	2 220.0	1 897.3	2 165.8	114.2
гаргалт	*export*	1 794.8	1 891.3	3 434.7	181.6
оруулалт	*import*	732.3	464.2	626.7	135.0
дамжин өнгөрөх	*transit*	2 220.5	2 159.8	2 217.1	102.7
Зорчигчдын тоо, мян.хүн	*Carried passengers, thous.persons*	3 755.1	2 699.0	2 913.8	108.0
олон улсад зорчсон	*international carried*	159.6	107.3	117.0	109.0
дотоодод зорчсон	*domestic carried*	3 595.5	2 591.7	2 796.8	107.9
Зорчигч эргэлт, сая хүн км	*Passenger turnover, mln.pass.km*	1 201.2	866.4	987.7	114.0
Шилжүүлсэн сая т.км	*In terms of mln.t. km*	8 168.8	7 279.0	9 432.1	129.6
Тээврийн орлого, оны үнээр, сая төг	*Revenue, at current prices, mln.tog*	172 068.1	186 281.6	249 597.7	134.0
II. Агаарын тээвэр	***Air transport***				
Тээсэн ачаа, т	*Carried freight, t*	1 595.1	1 092.9	1 370.9	125.4
шуудан	*mail*	323.7	256.2	308.9	120.6
тээш	*luggage*	229.6	299.5	226.1	75.5
ачаа	*freight*	1 041.9	537.2	835.9	155.6
Ачаа эргэлт, мян.т.км	*Freight turnover, thous.t. km*	6 683.4	3 038.0	3 629.3	119.5
шуудан	*mail*	881.7	590.3	538.1	91.2
тээш	*luggage*	740.2	502.7	318.7	63.4
ачаа	*freight*	5 061.5	1 945.1	2 772.5	142.5
Зорчигчдын тоо, мян.хүн	*Carried passengers, thous.persons*	322.7	263.2	328.3	124.7
олон улсад зорчсон	*international carried*	228.9	201.0	227.3	113.1
дотоодод зорчсон	*domestic carried*	93.8	62.2	101.0	162.3
Зорчигч эргэлт, сая хүн км	*Passenger turnover, mln.pass.km*	871.6	559.2	567.8	101.5
Шилжүүлсэн сая т.км	*In terms of mln.t. km*	86.0	53.8	55.1	102.5
Тээврийн орлого, оны үнээр, сая төг	*Revenue, at current prices, mln.tog*	100 287.1	96 637.3	108 132.5	111.9

XIV. НИЙТИЙН ХООЛ, ЗОЧИД БУУДАЛ
RESTAURANTS AND HOTELS

14.1 НИЙТИЙН ХООЛНЫ САЛБАРЫН АЖ АХУЙН НЭГЖ, БАЙГУУЛЛАГЫН ОРЛОГО, ЗАРДАЛ, зоогийн газрын төрлөөр, жил бүрийн 3-р улирлын байдлаар
INCOME AND EXPENDITURE OF RESTAURANTS, by type of restaurants, as of as of third quarter of the selected years

сая төг *mln tog*

Үзүүлэлт	*Indicators*	Хугацаа *Period*	**Бүгд *Total***	Ресторан *Restaurant*	Кафе *Cafe*	Баар *Bar*	Гуанз *Canteen*
Орлого	*Income*	2008 I-IX	**16 689.9**	9 164.5	3 915.6	1 490.8	2 119.0
Зардал	*Expenditure*		**15 067.7**	8 589.4	3 153.4	1 424.9	1 900.0
Цэвэр орлого	*Net income*		**1 622.2**	575.1	762.2	65.9	219.0
Орлого	*Income*	2009 I-IX	**15 514.0**	8 415.5	2 704.9	1 569.1	2 824.5
Зардал	*Expenditure*		**11 278.2**	6 054.3	1 921.3	903.7	2 398.8
Цэвэр орлого	*Net income*		**4 235.9**	2 361.2	783.6	665.4	425.7
Орлого	*Income*	2010 I-IX	**28 418.3**	21 082.8	2 938.5	1 654.6	2 742.4
Зардал	*Expenditure*		**21 782.5**	14 879.3	2 735.3	1 594.7	2 573.2
Цэвэр орлого	*Net income*		**6 635.8**	6 203.5	203.2	59.9	169.2

14.2 ЗОЧИД БУУДЛЫН ОРЛОГО, ЗАРДАЛ, зочид буудлын зэрэглэлээр, жил бүрийн 3-р улирлын байдлаар
INCOME AND EXPENDITURE OF HOTELS, by rank of hotels, as of third quarter of the selected years

сая төг *mln tog*

Үзүүлэлт	*Indicators*	Хугацаа *Period*	**Бүгд *Total***	Энгийн буудал *Motel*	2 одтой буудал *2 stars hotel*	3 ба түүнээс дээш одтой *3 and more stars hotel*
Орлого	Income	2008 I-IX	**24 765.7**	8 383.4	574.3	15 808.0
Зардал	Expenditure		**19 266.2**	7 362.0	542.0	11 362.2
Цэвэр орлого	Net income		**5 499.5**	1 021.4	32.3	4 445.8
Орлого	Income	2009 I-IX	**21 606.2**	8 296.9	688.6	12 620.7
Зардал	Expenditure		**20 337.4**	8 290.8	821.4	11 225.1
Цэвэр орлого	Net income		**1 268.8**	6.1	- 132.8	1 395.6
Орлого	Income	2010 I-IX	**24 259.3**	9 958.8	948.6	13 351.9
Зардал	Expenditure		**19 435.5**	8 262.8	674.0	10 498.7
Цэвэр орлого	Net income		**4 823.7**	1 696.0	274.6	2 853.2

14.3 НИЙТИЙН ХООЛНЫ САЛБАРЫН АЖИЛЛАГЧИД, СУУДЛЫН ТОО, зоогийн газрын төрлөөр, жил бүрийн 3-р улирлын байдлаар
NUMBER OF EMPLOYEES AND SEATS OF RESTAURANTS, by type of restaurants, as of third quarter of the selected years

Үзүүлэлт *Indicators*		Хугацаа *Period*	**Бүгд Total**	Ресторан Restaurant	Кафе Cafe	Баар Bar	Гуанз Canteen
Хамрагдсан нэгжийн тоо	Number of reported units	2008 I-IX	**532**	127	129	112	164
		2009 I-IX	**556**	121	151	98	186
		2010 I-IX	**511**	114	137	94	166
Ажиллагчдын тоо	Number of employees	2008 I-IX	**3 273**	1 531	639	517	586
		2009 I-IX	**2 914**	1 229	696	351	638
		2010 I-IX	**2 925**	1 402	577	378	568
Суудлын тоо	Number of seats	2008 I-IX	**22 798**	8 021	4 380	5 125	5 272
		2009 I-IX	**22 187**	8 126	4 832	4 063	5 166
		2010 I-IX	**21 163**	7 933	4 080	4 541	4 609

14.4 ЗОЧИД БУУДЛЫН ЗАРИМ ҮЗҮҮЛЭЛТ, зочид буудлын зэрэглэлээр, жил бүрийн 3-р улирлын байдлаар
SOME INDICATORS OF HOTELS, by rank of hotels, as of third quarter of the selected years

Үзүүлэлт *Indicators*		Хугацаа *Period*	**Бүгд Total**	Энгийн буудал Motel	2 одтой буудал 2 stars hotel	3 ба түүнээс дээш одтой буудал 3 and more stars hotel
Хамрагдсан нэгжийн тоо	Number of reported units	2008 I-IX	**300**	270	12	18
		2009 I-IX	**288**	257	12	19
		2010 I-IX	**286**	256	12	18
Ажиллагчдын тоо	Number of employees	2008 I-IX	**3 966**	2 358	127	1 481
		2009 I-IX	**3 602**	2 228	115	1 259
		2010 I-IX	**3 647**	2 253	106	1 288
Өрөөний тоо	Number of rooms	2008 I-IX	**4 921**	3 568	200	1 153
		2009 I-IX	**4 642**	3 284	194	1 164
		2010 I-IX	**4 867**	3 578	199	1 090
Зочдын тоо	Number of visitors	2008 I-IX	**376 481**	243 848	19 410	113 223
		2009 I-IX	**270 643**	206 043	11 169	53 431
		2010 I-IX	**310 872**	224 693	13 242	72 937
Зочдын буусан хоногийн тоо	Number of stayed days of visitors	2008 I-IX	**540 260**	372 071	21 187	147 002
		2009 I-IX	**408 193**	311 971	11 929	84 293
		2010 I-IX	**541 623**	375 660	21 784	144 179

XV. ДААТГАЛ
INSURANCE

15.1 ДААТГУУЛАГЧИЙН ТОО, ДААТГАЛЫН ХУРААМЖИЙН ОРЛОГО, НӨХӨН ТӨЛБӨР, даатгалын төрлөөр, жил бүрийн эхний 3 улирлын байдлаар
NUMBER OF INSURED PERSONS, INSURANCE PREMIUM AND INSURANCE REIMBURSEMENT, by insurance types, as first 3 quarters of selected years

Даатгалын хэлбэр	*Insurance types*	Даатгуулагчийн тоо *Number of insured persons*			Даатгалын хураамжийн орлого, сая төг *Insurance premium, mln. tog*			Нөхөн төлбөр, сая төг *Insurance reimbursement, mln. tog*		
		2008 I-IX	2009 I-IX	2010 I-IX	2008 I-IX	2009 I-IX	2010 I-IX	2008 I-IX	2009 I-IX	2010 I-IX
Амь нас, эрүүл мэндийн даатгал (арилжааны)	*Life & health insurance (commercial)*	101 616	117 076	278 843	1 737.4	1 867.0	2 822.5	315.5	451.3	515.5
Эд хөрөнгийн даатгал	*Property insurance*	63 635	64 959	54 911	10 385.2	11 992.4	12 951.2	2 359.2	2 602.5	3 182.5
Хариуцлагын даатгал	*Liability insurance*	161 411	137 699	108 266	4 330.9	3 070.2	6 200.4	516.2	456.3	811.7
Санхүүгийн даатгал	*Finance insurance*	21 117	577	974	493.9	530.3	977.6	143.9	248.9	305.2
Бүгд	***Total***	**347 779**	**320 311**	**442 994**	**16 947.4**	**17 460.0**	**22 951.7**	**3 334.8**	**3 759.1**	**4 814.8**

XVI. ЦАГ УУР, АГААРЫН БОХИРДОЛ
METEOROLOGY AND AIR POLLUTION

16.1 ЦАГ УУРЫН ҮЗҮҮЛЭЛТ
METEOROLOGICAL PARAMETERS

Цаг уурын станцын байршил	*Meteoro-logical stations*	Агаарын дундаж температур (^{0}C) *Air average temperature (^{0}C)*			Олон жилийн (1960-1990 оны) дундаж температур (^{0}C)-тай харьцуулбал : +, - *Comparison with multi year (1960-1990) mean temperature (^{0}C) : +, -*		
		2009 X	2010 IX	2010 X	2009 X	2010 IX	2010 X
		Баруун бүс		***West region***			
Өлгий	*Ulgii*	3.1	10.0	1.9	3.0	1.4	1.8
Алтай	*Altai*	0.6	8.4	0.1	2.0	2.0	1.5
Улиастай	*Uliastai*	0.5	8.8	1.3	1.4	1.7	2.2
Тосонцэнгэл	*Tosontsengel*	-1.6	7.7	-3.8	2.4	2.1	0.2
Улаангом	*Ulaangom*	2.7	11.2	2.8	2.8	1.4	2.9
Ховд	*Khovd*	4.3	11.7	3.0	2.9	1.1	1.6
		Хангайн бүс		***Khangai region***			
Цэцэрлэг	*Tsetserleg*	1.6	10.9	1.8	1.3	3.3	1.5
Баянхонгор	*Bayankhongor*	1.6	11.6	1.6	1.9	3.3	1.9
Булган	*Bulgan*	0.5	9.6	0.8	1.4	2.4	1.7
Эрдэнэт	*Erdenet*	0.6	10.4	2.2	-0.2	2.1	1.4
Арвайхээр	*Arvaikheer*	2.0	12.1	2.9	0.6	3.7	1.5
Хархорин	*Kharkhorin*	2.2	12.3	2.5	0.0	3.1	1.9
Мөрөн	*Murun*	0.9	11.1	1.6	1.8	3.2	2.5
Хатгал	*Khatgal*	-2.2	6.2	-3.3	2.3	1.9	1.2
		Төвийн бүс		***Central region***			
Чойр	*Choir*	1.2	13.1	3.4	-0.1	3.1	2.1
Дархан	*Darkhan*	2.7	12.3	3.5	1.1	2.9	1.9
Сайншанд	*Sainshand*	5.1	15.9	5.8	0.7	2.3	1.4
Замын-Үүд	*Zamiin-Uud*	5.6	16.6	6.1	1.1	3.1	1.6
Мандалговь	*Mandalgovi*	2.9	13.4	3.9	1.2	3.1	2.2
Даланзадгад	*Dalanzadgad*	6.9	15.6	6.6	2.0	2.4	1.7
Ханбогд	*Khanbogd*	8.6	17.4	8.6	0.7	1.7	0.7
Сүхбаатар	*Sukhbaatar*	1.5	11.3	2.5	0.2	1.4	1.2
Баруунхараа	*Baruunkharaa*	2.1	11.8	3.4	1.6	2.7	2.9
Зүүнхараа	*Zuunkharaa*	2.2	11.8	2.3	1.6	2.6	1.8
Зуунмод	*Zuunmod*	-0.3	10.9	0.4	0.3	3.5	1.0
		Зүүн бүс		***East region***			
Чойбалсан	*Choibalsan*	1.5	13.6	1.9	-0.4	2.9	0.3
Баруун-Урт	*Baruun-Urt*	2.3	13.7	2.5	0.5	3.0	0.7
Өндөрхаан	*Undurkhaan*	-0.3	12.6	1.6	-0.6	3.3	1.9
		Улаанбаатар		***Ulaanbaatar***			
Улаанбаатар	*Ulaanbaatar*	1.2	12.2	1.6	1.1	3.9	1.5

Эх сурвалж: Ус, цаг уурын хүрээлэнгийн мэдээ.
Source : Data of the Institute of Meteorology and Hydrology.

(Хүснэгт 16.1-ийн үргэлжлэл *Table 16.1 continuation*)

Цаг уурын станцын байршил	*Meteoro-logical stations*	Үнэмлэхүй их температур (^{0}C) *Maximum temperature (^{0}C)*			Үнэмлэхүй бага температур (^{0}C) *Minimum temperature (^{0}C)*		
		2009 X	2010 IX	2010 X	2009 X	2010 IX	2010 X
		Баруун бүс		***West region***			
Өлгий	*Ulgii*	18.6	26.9	19.4	-10.7	-1.8	-10.9
Алтай	*Altai*	15.2	22.7	15.1	-13.1	-7.1	-16.4
Улиастай	*Uliastai*	17.9	26.0	18.5	-16.1	-6.8	-14.1
Тосонцэнгэл	*Tosontsengel*	17.5	25.2	18.1	-20.8	-10.4	-23.3
Улаангом	*Ulaangom*	18.3	29.1	19.7	-10.9	-2.4	-7.7
Ховд	*Khovd*	20.8	28.1	23.3	-9.6	-0.8	-9.9
		Хангайн бүс		***Khangai region***			
Цэцэрлэг	*Tsetserleg*	18.2	27.7	20.8	-19.7	-4.0	-9.8
Баянхонгор	*Bayankhongor*	17.4	26.2	11.4	-13.2	-3.2	-13.3
Булган	*Bulgan*	18.8	29.7	22.2	-17.1	-9.3	-12.2
Эрдэнэт	*Erdenet*	17.9	28.9	21.2	-15.9	-6.4	-12.1
Арвайхээр	*Arvaikheer*	18.4	26.5	20.0	-13.5	-4.9	-10.5
Хархорин	*Kharkhorin*	19.0	30.0	22.0	-11.0	-4.0	-8.0
Мөрөн	*Murun*	19.7	27.4	21.0	-16.2	-4.7	-10.3
Хатгал	*Khatgal*	15.7	25.8	19.6	-20.7	-10.6	-18.8
		Төвийн бүс		***Central region***			
Чойр	*Choir*	18.4	28.9	22.6	-14.5	-6.0	-12.6
Дархан	*Darkhan*	19.5	31.5	26.5	-11.3	-6.9	-8.1
Сайншанд	*Sainshand*	19.7	32.9	27.4	-9.8	-0.6	-11.9
Замын-Үүд	*Zamiin-Uud*	19.2	33.5	27.5	-10.2	0.2	-12.4
Мандалговь	*Mandalgovi*	18.7	30.5	22.3	-9.7	-4.1	-12.1
Даланзадгад	*Dalanzadgad*	20.7	29.6	24.5	-6.3	2.6	-10.2
Ханбогд	*Khanbogd*	21.2	31.6	26.9	-5.4	2.3	-10.4
Сүхбаатар	*Sukhbaatar*	20.0	29.8	23.7	-14.3	-7.7	-10.7
Баруунхараа	*Baruunkharaa*	18.2	32.4	24.2	-13.8	-7.6	-12.4
Зүүнхараа	*Zuunkharaa*	18.0	33.0	25.0	-14.0	-9.0	-10.0
Зуунмод	*Zuunmod*	15.1	28.3	19.6	-15.2	-7.6	-11.5
		Зүүн бүс		***East region***			
Чойбалсан	*Choibalsan*	16.9	33.8	26.2	-16.1	-2.1	-14.7
Баруун-Урт	*Baruun-Urt*	16.2	30.8	25.2	-13.2	-4.9	-16.4
Өндөрхаан	*Undurkhaan*	19.7	31.6	25.7	-21.9	-5.4	-17.3
		Улаанбаатар		***Ulaanbaatar***			
Улаанбаатар	*Ulaanbaatar*	17.9	31.5	21.9	-12.7	-5.3	-9.8

(Хүснэгт 16.1-ийн үргэлжлэл *Table 16.1 continuation*)

Цаг уурын станцын байршил	*Meteoro-logical stations*	Хур тунадасны нийлбэр (мм) *Sum of precipitation (mm)*			Салхины үнэмлэхүй их хурд (м/с) *Maximum wind speed (m/s)*			Шороон болон цасан шуургатай өдрийн тоо *Number of dust and snow storm days*		
		2009 X	2010 IX	2010 X	2009 X	2010 IX	2010 X	2009 X	2010 IX	2010 X
		Баруун бүс			***West region***					
Өлгий	*Ulgii*	8.5	16.5	3.2	26	26	23	7	5	4
Алтай	*Altai*	3.4	22.3	27.0	28	23	22	5	-	-
Улиастай	*Uliastai*	10.5	21.7	7.3	18	16	14	1	-	-
Тосонцэнгэл	*Tosontsengel*	12.3	17.8	16.5	20	8	14	2	-	-
Улаангом	*Ulaangom*	9.9	6.9	33.0	14	23	8	-	1	-
Ховд	*Khovd*	9.9	24.3	0.3	24	16	19	3	2	3
		Хангайн бүс			***Khangai region***					
Цэцэрлэг	*Tsetserleg*	18.5	14.2	14.6	20	17	14	5	1	-
Баянхонгор	*Bayankhongor*	3.3	28.8	0.2	18	20	12	-	-	-
Булган	*Bulgan*	4.0	8.3	14.9	22	18	14	-	-	-
Эрдэнэт	*Erdenet*	15.1	12.1	10.8	17	18	12	-	-	-
Арвайхээр	*Arvaikheer*	9.3	15.7	5.1	20	20	18	3	-	-
Хархорин	*Kharkhorin*	14.6	3.3	9.9	12	12	10	1	-	-
Мөрөн	*Murun*	2.8	11.1	13.2	21	14	12	4	1	-
Хатгал	*Khatgal*	10.3	19.4	28.0	16	17	15	-	-	-
		Төвийн бүс			***Central region***					
Чойр	*Choir*	12.1	11.2	0.0	14	18	16	2	2	2
Дархан	*Darkhan*	18.0	14.0	16.5	15	14	14	-	-	-
Сайншанд	*Sainshand*	1.4	19.1	1.3	20	16	14	-	1	-
Замын-Үүд	*Zamiin-Uud*	0.0	19.7	7.8	24	20	12	2	3	3
Мандалговь	*Mandalgovi*	5.4	10.0	1.1	24	23	21	5	-	1
Даланзадгад	*Dalanzadgad*	6.1	63.0	11.0	24	14	14	6	4	3
Ханбогд	*Khanbogd*	0.6	50.7	9.3	20	14	12	6	3	-
Сүхбаатар	*Sukhbaatar*	11.1	13.6	14.5	17	21	17	-	3	3
Баруунхараа	*Baruunkharaa*	6.5	12.4	9.2	16	17	11	-	-	-
Зүүнхараа	*Zuunkharaa*	9.7	9.8	12.3	10	9	5	-	-	-
Зуунмод	*Zuunmod*	15.2	15.0	9.2	16	18	15	1	-	-
		Зүүн бүс			***East region***					
Чойбалсан	*Choibalsan*	8.4	2.6	4.2	19	24	21	-	-	1
Баруун-Урт	*Baruun-Urt*	5.0	6.5	0.9	21	23	19	2	-	2
Өндөрхаан	*Undurkhaan*	14.5	15.9	0.1	15	20	14	-	-	-
		Улаанбаатар			***Ulaanbaatar***					
Улаанбаатар	*Ulaanbaatar*	8.1	8.9	12.4	16	14	14	-	2	-

16.2 АГААР ДАХЬ БОХИРДУУЛАГЧ БОДИСЫН АГУУЛАМЖ, жил бүрийн 10 дугаар сарын байдлаар
CONCENTRATION OF AIR POLLUTION, in October of selected years

мг/м^3 *mg/m^3*

Агаарын бохирдлын үзүүлэлт *Indicators of air pollution*			Улаанбаатар* *Ulaanbaatar* Харуул *Post****														Дархан-Уул** *Darkhan-Uul* Харуул *Post*		Орхон** *Orkhon* Харуул *Post*			
			1-р *1st*		2-р *2nd*		3-р *3rd*		4-р *4th*		5-р *5th*		6-р *6th*		7-р *7th*		1-р *1st*		1-р *1st*		2-р *2nd*	
			2009 X	2010 X	2009 X	2010 X	2009 X	2010 X	2009 X	2010 X	2009 X	2010 X	2009 X	2010 X	2009 X	2010 X	2009 X	2010 X	2009 X	2010 X	2009 X	2010 X
Хүхэрлэг	Дундаж	*Average*	0.013	0.012	...	0.023	0.010	0.011	0.016	0.017	0.010	0.037	0.014	0.011	...	0.015	0.007	0.005	0.003	0.004	0.004	0.004
хий SO_2	Хамгийн их	*Maximum*	0.030	0.039	...	0.047	0.028	0.034	0.034	0.033	0.035	0.067	0.034	0.040	...	0.026	0.011	0.019	0.005	0.007	0.006	0.007
Sulphur dioxide SO_2	ХХХ-ээс давсан хувь	*Exceeding percent of AQS*	13.0	22.0	...	58.0	12.0	16.0	31.0	38.0	13.0	80.0	26.0	18.0	...	19.0	0.0	0.0	0.0	0.0	0.0	0.0
	ХТ-хоногоор	*MN by day*	31	27	...	26	26	25	29	21	23	25	27	28	...	16	31	93	31	93	31	93
Азотын давхар	Дундаж	*Average*	0.017	0.029	0.034	0.074	0.023	0.023	0.038	0.046	0.022	0.040	0.028	0.027	...	0.029	0.036	0.038	0.039	0.039	0.044	0.038
исэл NO_2	Хамгийн их	*Maximum*	0.022	0.043	0.046	0.089	0.034	0.041	0.064	0.064	0.033	0.060	0.048	0.040	...	0.041	0.056	0.092	0.051	0.065	0.058	0.062
Nitrogen dioxide NO_2	ХХХ-ээс давсан хувь	*Exceeding percent of AQS*	0.0	7.0	16.0	100.0	0.0	4.0	38.0	76.0	0.0	40.0	7.0	0.0	...	6.0	0.0	4.0	0.0	0.0	0.0	0.0
	ХТ-хоногоор	*MN by day*	31	27	25	26	26	26	29	21	24	25	28	27	...	16	31	93	31	93	31	93
Нүүрстөрөгчийн	Дундаж	*Average*	0.347	0.610	1.236	1.550	1.065	...	0.755	0.790	1.173	1.580	...	...	...	0.740	0.403	0.228	0.401	...	...	...
дутуу исэл CO_2	Хамгийн их	*Maximum*	0.650	3.040	2.310	4.250	3.050	...	1.520	1.960	2.620	5.130	...	...	...	3.250	0.913	2.830	1.390	...	...	...
Carbon dioxide CO_2	ХХХ-ээс давсан хувь	*Exceeding percent of AQS*	0.0	0.0	0.0	0.0	0.0	...	0.0	0.0	0.0	0.0	...	...	...	0.0	0.0	0.0	0.0	...	...	...
	ХТ-хоногоор	*MN by day*	31	89	25	85	31	...	27	72	19	75	...	...	...	61	31	93	31	...	...	...
Тоос PM_{10}	Дундаж	*Average*	0.073	0.101	0.103	0.154	0.149	0.198	0.067	0.107	...	0.217	...	...	...	0.162	0.088	...	0.027	...	...	...
	Хамгийн их	*Maximum*	0.118	0.281	0.176	0.283	0.324	0.365	0.209	0.197	...	0.370	...	...	...	0.254	0.195	...	0.051	...	...	...
Particulate matter PM_{10}	ХХХ-ээс давсан хувь	*Exceeding percent of AQS*	25.0	35.0	46.0	92.0	61.0	79.0	19.0	52.0	...	92.0	...	...	...	81.0	33.0	...	0.0	...	...	...
	ХТ-хоногоор	*MN by day*	28	26	24	26	31	14	27	21	...	25	...	...	...	16	21	...	14	...	...	...
Тоос $PM_{2.5}$	Дундаж	*Average*	...	...	...	0.076	...	...	...	0.043	...	...	...	...	...	...	...	...	...	0.036	...	...
	Хамгийн их	*Maximum*	...	...	...	0.141	...	...	...	0.069	...	...	...	...	...	...	...	...	...	0.079	...	...
Particulate matter $PM_{2.5}$	ХХХ-ээс давсан хувь	*Exceeding percent of AQS*	...	...	...	88.0	...	...	...	33.0	...	...	...	...	...	...	...	...	...	23.0	...	...
	ХТ-хоногоор	*MN by day*	...	...	...	26	...	...	...	21	...	...	...	...	...	...	...	...	...	13	...	...
Озон O_3	Дундаж	*Average*	...	0.051	...	...	...	...	...	0.026	...	0.024	...	...	...	...	...	...	...	...	...	...
	Хамгийн их	*Maximum*	...	0.081	...	...	...	...	...	0.051	...	0.054	...	...	...	...	...	...	...	...	...	...
Ozone O_3	ХХХ-ээс давсан хувь	*Exceeding percent of AQS*	...	0.0	...	...	...	...	...	0.0	...	0.0	...	...	...	...	...	...	...	...	...	...
	ХТ-хоногоор	*MN by day*	...	73	...	...	...	...	...	71	...	76	...	...	...	...	...	...	...	...	...	...

Тайлбар: * Улаанбаатар хотын агаарын бохирдлын мэдээг хоногийн дунджаар үзүүлэв.
** Дархан -Уул, Орхон аймгийн мэдээг тухайн үеийн хэмжилтийн дүнгээр авав.
*** Улаанбаатар хотын 1-р харуул (Мишээл-Экспо төв), 2-р харуул (Баруун дөрвөн зам), 3-р харуул (1-р хороолол), 4-р харуул (13-р хороолол), 5-р харуул (32-ын тойрог), 6-р харуул (Офицеруудын ордон), 7-р харуул (Хархорин зах) орчимд тус тус хэмжилт хийсэн.
... Тухайн сард хэмжилт хийгдээгүй.
ХХХ-хүлцэх хэм хэмжээ
ХТ-хэмжилтийн тоо

*Note: * Ulaanbaatar city's posts - by daily average.*
*** Darkhan-Uul and Orkhon aimags post-by measurement of the particular time.*
**** Measuring areas by Ulaanbaatar city's posts: The 1st-post (around the Misheel-Expo center), the 2nd-post (around the West crossroad), the 3rd-post (around the 1st micro district), the 4th-post (around the 13th micro district), the 5th-post (around the 32nd Toirog), the 6th-post (around the Offitseruudiin ordon) and the 7th-post (Kharkhorin market).*
...There was not measurement on the post in the current month.
AQS-Air Quality Standard
MN-measured number

1.1 УЛСЫН НЭГДСЭН ТӨСВИЙН ОРЛОГЫН ГҮЙЦЭТГЭЛ, оны үнээр, жил бүрийн эхний 10 сарын байдлаар
ACTUAL REVENUE OF GENERAL GOVERNMENT, at current prices, as first 10 months of selected years

сая төг *mln. tog.*

Орлогын төрөл	Types of revenue	2009 I-X	2010 I-X	2010 I-X / 2009 I-X %
НИЙТ ОРЛОГО, ТУСЛАМЖИЙН ДҮН	***TOTAL REVENUE AND GRANTS***	**1 519 590.1**	**2 348 281.8**	**154.5**
УРСГАЛ ОРЛОГО	*CURRENT REVENUE*	1 504 293.8	2 308 973.9	153.5
ТАТВАРЫН ОРЛОГО	*TAX REVENUE*	1 247 556.3	2 067 122.1	165.7
Орлогын албан татвар	*Income tax*	379 338.4	755 973.9	199.3
Аж ахуйн нэгжийн	*Corporate income tax*	158 783.4	312 145.8	196.6
Хүн амын	*Personal income tax*	99 588.6	120 619.7	121.1
Цалин хөлс болон түүнтэй адилтгах орлогын татвар	*Taxes on wages and salaries*	90 487.4	112 876.0	124.7
Хувь хүний орлогын албан татварын буцаан олголт	*Personal income tax refund*	2 543.8	5 152.5	202.6
Хувиараа аж ахуй эрхлэгчдийн орлогын татвар	*Taxes on self-employment*	4 001.1	5 277.8	131.9
Мал бүхий иргэдийн орлогын татвар	*Taxes of Herdsmen*	1 422.3	131.0	9.2
Орлогыг тодорхойлох боломжгүй иргэдийн татвар	*Unidentified business revenues*	2 271.5	2 622.1	115.4
Бусад	*Others*	3 950.0	4 865.2	123.2
Зарим бүтээгдэхүүний үнийн өсөлтийн албан татвар	*Price increase tax of some products*	120 966.4	323 208.4	267.2
Нийгмийн даатгалын шимтгэл	*Social security contributions*	201 475.5	245 138.5	121.7
Өмчийн татвар	*Property taxes*	8 656.3	9 794.1	113.1
Дотоодын бараа, үйлчилгээний албан татвар	*Taxes on domestic goods & services*	409 979.1	671 671.2	163.8
Нэмэгдсэн өртгийн албан татвар	*Value added tax*	266 739.7	436 333.2	163.6
Дотоодын бараа, үйлчилгээний	*on domestic goods & services*	123 400.0	150 737.2	122.2
Импортын барааны	*on imported goods*	195 084.9	321 149.8	164.6
НӨАТ-ын буцаан олголт	*VAT*	51 745.2	35 553.7	68.7
Онцгой албан татвар	*Excise taxes*	128 982.8	219 586.9	170.2
Дотоодын архины	*on domestic alcogolic*	43 800.7	55 340.0	126.3
Дотоодын тамхины	*on domestic tobacco*	8 737.3	9 558.0	109.4
Автобензин, дизелийн түлшний	*on fuel and gasoline*	27 004.7	79 141.9	293.1
Импортын архи, тамхины	*on imported alcogolic and tobacco*	18 189.9	19 294.5	106.1
Импортын пивоны	*on imported beer*	3 114.5	4 624.7	148.5
Суудлын автомашины	*on vehicles*	22 024.2	41 728.7	189.5
Дотоодын пивоны	*on domestic beer*	6 111.4	9 899.1	162.0
Тусгай зориулалтын орлого	*Income of special purposes*	14 256.7	15 751.2	110.5
Автобензин, дизелийн түлшний татвар	*on fuel and gasoline*	5 529.1	5 800.5	104.9
Автотээврийн болон өөрөө явагч хэрэгсэлийн татвар	*on vehicles*	8 727.6	9 950.7	114.0
Гадаад худалдааны татварын орлого	*Taxes on foreign trade*	97 322.0	150 033.1	154.2
Импортын барааны гаалийн албан татвар	*Customs duties*	92 596.4	149 869.5	161.9
Экспортын гаалийн албан татвар	*Exports duties*	4 725.6	163.6	3.5
Бусад татвар	*Other taxes*	150 785.0	234 511.2	155.5
Улсын тэмдэгтийн хураамж	*Stamp fees*	12 311.4	40 176.9	326.3
Ашигт малтмалын хайгуулын болон ашиглалтын тусгай зөвшөөрлийн төлбөр	*Fee for exploration and mining special permit of the mineral resources*	27 820.6	25 292.4	90.9
Ашигт малтмалын нөөц ашигласны төлбөр	*Royalty*	80 719.4	134 509.0	166.6
Улсын төсвийн хөрөнгөөр хайгуул хийсэн ордны нөхөн төлбөр	*Payment for deposit explored by the state budget*	621.1	2 034.8	327.6
Газрын төлбөр	*Land payment*	20 544.1	22 817.3	111.1
Ойгоос хэрэглээний мод, түлээ ашигласны төлбөр	*Fee on usage of timber*	1 214.0	1 436.5	118.3
Агнуурын нөөц ашигласны төлбөр	*Hunting fee*	4 227.2	3 582.5	84.7
Бусад татвар, хураамж	*Other fees*	3 327.3	4 661.9	140.1
ТАТВАРЫН БУС ОРЛОГО	*NON-TAX REVENUE*	256 737.5	241 851.8	94.2
Хувьцааны ногдол ашиг	*Dividends*	91 169.6	11 951.8	13.1
Хүү, торгуулийн орлого	*Interest and Fines*	22 015.4	21 421.9	97.3
Түрээсийн орлого	*Rent*	792.2	756.7	95.5
Газрын тосны орлого	*Oil petroleum*	10 793.5	37 489.2	347.3
Навигацийн орлого	*Navigation fee*	25 500.0	32 606.5	127.9
Төсөвт газрын өөрийн орлого	*Revenues from budget entities*	94 141.0	101 895.7	108.2
Бусад нэр заагдаагүй орлого	*Others*	12 325.8	35 730.0	289.9
ХӨРӨНГИЙН ОРЛОГО	*CAPITAL REVENUE*	2 471.1	4 746.5	192.1
Хөрөнгө худалдсаны орлого	*Revenue from immovable assets*	2 471.1	4 746.5	192.1
ТУСЛАМЖИЙН ОРЛОГО	*GRANTS AND TRANSFERS*	12 825.3	34 561.4	269.5
Гадаадын тусламжийн орлого	*From foreign Governments*	12 825.3	34 561.4	269.5

Хавсралт 2 *Appendix 2*

1.2 УЛСЫН ТӨСВИЙН ОРЛОГЫН ГҮЙЦЭТГЭЛ, оны үнээр, жил бүрийн эхний 10 сарын байдлаар
ACTUAL REVENUE OF CENTRAL GOVERNMENT, at current prices, as first 10 months of selected years

сая төг *mln. tog.*

Орлогын төрөл	*Types of revenue*	2009 I-X	2010 I-X	2010 I-X / 2009 I-X %
НИЙТ ОРЛОГО, ТУСЛАМЖИЙН ДҮН	***TOTAL REVENUE AND GRANTS***	**1 111 507.2**	**1 898 006.7**	**170.8**
УРСГАЛ ОРЛОГО	*CURRENT REVENUE*	977 316.2	1 716 662.9	175.7
ТАТВАРЫН ОРЛОГО	*TAX REVENUE*	742 249.7	1 500 011.6	202.1
Орлогын албан татвар	*Income tax*	158 783.4	635 354.2	400.1
Аж ахуйн нэгжийн	*Corporate income tax*	158 783.4	312 145.8	196.6
Зарим бүтээгдэхүүний үнийн өсөлтийн албан татвар	*Price increase tax of some products*	-	323 208.4	-
Дотоодын бараа, үйлчилгээний албан татвар	*Taxes on domestic goods & services*	401 251.6	661 720.6	164.9
Нэмэгдсэн өртгийн албан татвар	*Value added tax*	266 739.7	436 333.2	163.6
Дотоодын бараа, үйлчилгээний	*on domestic goods & services*	123 400.0	150 737.2	122.2
Импортын барааны	*on imported goods*	195 084.9	321 149.8	164.6
НӨАТ-ын буцаан олголт	*VAT*	51 745.2	35 553.7	68.7
Онцгой албан татвар	*Excise taxes*	128 982.8	219 586.9	170.2
Дотоодын архины	*on domestic alcogolic*	43 800.7	55 340.0	126.3
Дотоодын тамхины	*on domestic tobacco*	8 737.3	9 558.0	109.4
Автобензин, дизелийн түлшний	*on fuel and gasoline*	27 004.7	79 141.9	293.1
Импортын архи, тамхины	*on imported alcogolic and tobacco*	18 189.9	19 294.5	106.1
Импортын пивоны	*on imported beer*	3 114.5	4 624.7	148.5
Суудлын автомашины	*on vehicles*	22 024.2	41 728.7	189.5
Дотоодын пивоны	*on domestic beer*	6 111.4	9 899.1	162.0
Тусгай зориулалтын орлого	*Income of special purposes*	5 529.1	5 800.5	104.9
Автобензин, дизелийн түлшний татвар	*on fuel and gasoline*	5 529.1	5 800.5	104.9
Гадаад худалдааны татварын орлого	*Taxes on foreign trade*	97 322.0	150 033.1	154.2
Импортын барааны гаалийн албан татвар	*Customs duties*	92 596.4	149 869.5	161.9
Экспортын гаалийн албан татвар	*Exports duties*	4 725.6	163.6	3.5
Бусад татвар	*Other taxes*	84 892.8	52 903.7	62.3
Улсын тэмдэгтийн хураамж	*Stamp fees*	6 287.8	34 051.5	541.6
Ашигт малтмалын хайгуулын болон ашиглалтын тусгай зөвшөөрлийн төлбөр	*Fee for exploration and mining special permit of the mineral resources*	17 289.8	13 289.5	76.9
Ашигт малтмалын нөөц ашигласны төлбөр	*Royalty*	56 530.8	-	-
Улсын төсвийн хөрөнгөөр хайгуул хийсэн ордны нөхөн төлбөр	*Payment for deposit explored by the state budget*	621.1	2 034.8	327.6
Агнуурын нөөц ашигласны төлбөр	*Hunting fee*	4 163.4	3 528.0	84.7
ТАТВАРЫН БУС ОРЛОГО	*NON-TAX REVENUE*	235 066.5	216 651.3	92.2
Хувьцааны ногдол ашиг	*Dividends*	87 239.3	3 968.9	4.5
Хүү, торгуулийн орлого	*Interest and Fines*	11 464.2	12 048.8	105.1
Түрээсийн орлого	*Rent*	225.0	192.0	85.3
Газрын тосны орлого	*Oil petroleum*	10 793.5	37 489.2	347.3
Навигацийн орлого	*Navigation fee*	25 500.0	32 606.5	127.9
Төсөвт газрын өөрийн орлого	*Revenues from budget entities*	89 863.5	97 417.5	108.4
Бусад нэр заагдаагүй орлого	*Others*	9 981.0	32 928.3	329.9
ТУСЛАМЖИЙН ОРЛОГО	*GRANTS AND TRANSFERS*	134 191.0	181 343.8	135.1
Гадаадын тусламжийн орлого	*From foreign Governments*	12 825.3	34 561.4	269.5
Улсын эмнэлгүүдэд олгох татаас	*Subsidies to state clinics*	38 617.3	49 167.9	127.3
Орон нутгийн төсвөөс төвлөрүүлсэн орлого	*From Local Gov't to Central Gov't*	82 748.4	97 614.5	118.0

1.3 ОРОН НУТГИЙН ТӨСВИЙН ОРЛОГЫН ГҮЙЦЭТГЭЛ, оны үнээр, жил бүрийн эхний 10 сарын байдлаар
ACTUAL REVENUE OF LOCAL GOVERNMENT, at current prices, as first 10 months of selected years

сая төг *mln. tog.*

Орлогын төрөл	*Types of revenue*	2009 I-X	2010 I-X	2010 I-X / 2009 I-X %
НИЙТ ОРЛОГО, ТУСЛАМЖИЙН ДҮН	***TOTAL REVENUE AND GRANTS***	**216 367.4**	**275 658.0**	**127.4**
УРСГАЛ ОРЛОГО	*CURRENT REVENUE*	201 330.4	254 099.7	126.2
ТАТВАРЫН ОРЛОГО	*TAX REVENUE*	182 864.6	228 899.2	125.2
Орлогын албан татвар	*Income tax*	99 588.6	120 619.7	121.1
Хүн амын	*Personal income tax*	99 588.6	120 619.7	121.1
Цалин хөлс болон түүнтэй адилтгах орлогын татвар	*Taxes on wages and salaries*	90 487.4	112 876.0	124.7
Хувь хүний орлогын албан татварын буцаан олголт	*Personal income tax refund*	2 543.8	5 152.5	202.6
Хувиараа аж ахуй эрхлэгчдийн орлогын татвар	*Taxes on self-employment*	4 001.1	5 277.8	131.9
Мал бүхий иргэдийн орлогын татвар	*Taxes of Herdsmen*	1 422.3	131.0	9.2
Орлогыг тодорхойлох боломжгүй иргэдийн татвар	*Unidentified business revenues*	2 271.5	2 622.1	115.4
Бусад	*Others*	3 950.0	4 865.2	123.2
Өмчийн татвар	*Property taxes*	8 656.3	9 794.1	113.1
Дотоодын бараа, үйлчилгээний албан татвар	*Taxes on domestic goods & services*	8 727.6	9 950.7	114.0
Тусгай зориулалтын орлого	*Income of special purposes*	8 727.6	9 950.7	114.0
Автотээврийн болон өөрөө явагч хэрэгсэлийн татвар	*on vehicles*	8 727.6	9 950.7	114.0
Бусад татвар	*Other taxes*	65 892.2	88 534.8	134.4
Улсын тэмдэгтийн хураамж	*Stamp fees*	6 023.7	6 125.4	101.7
Ашигт малтмалын хайгуулын болон ашиглалтын тусгай зөвшөөрлийн төлбөр	*Fee for exploration and mining special permit of the mineral resources*	10 530.9	12 002.9	114.0
Ашигт малтмалын нөөц ашигласны төлбөр	*Royalty*	24 188.6	41 436.3	171.3
Газрын төлбөр	*Land payment*	20 544.1	22 817.3	111.1
Ойгоос хэрэглэсэний мод, түлээ ашигласны төлбөр	*Fee on usage of timber*	1 214.0	1 436.5	118.3
Агнуурын нөөц ашигласны төлбөр	*Hunting fee*	63.8	54.5	85.5
Бусад татвар, хураамж	*Other fees*	3 327.3	4 661.9	140.1
ТАТВАРЫН БУС ОРЛОГО	*NON-TAX REVENUE*	18 465.8	25 200.5	136.5
Хувьцааны ногдол ашиг	*Dividends*	3 930.3	7 982.9	203.1
Хүү, торгуулийн орлого	*Interest and Fines*	7 347.9	9 373.1	127.6
Түрээсийн орлого	*Rent*	567.2	564.7	99.6
Төсөвт газрын өөрийн орлого	*Revenues from budget entities*	4 277.4	4 478.2	104.7
Бусад нэр заагдаагүй орлого	*Others*	2 342.9	2 801.7	119.6
ХӨРӨНГИЙН ОРЛОГО	*CAPITAL REVENUE*	2 471.1	4 746.5	192.1
Хөрөнгө худалдсаны орлого	*Revenue from immovable assets*	2 471.1	4 746.5	192.1
ТУСЛАМЖИЙН ОРЛОГО	*GRANTS AND TRANSFERS*	12 565.9	16 811.7	133.8
Улсын төсвөөс авсан санхүүгийн дэмжлэг	*From Central Gov't to Local Gov't*	12 565.9	16 811.7	133.8

1.4 УЛСЫН НЭГДСЭН ТӨСВИЙН ЗАРЛАГЫН ГҮЙЦЭТГЭЛ, оны үнээр, жил бүрийн эхний 10 сарын байдлаар
ACTUAL EXPENDITURE OF GENERAL GOVERNMENT, at current prices, as first 10 months of selected years

сая төг *mln. tog.*

Зарлагын төрөл	*Types of expenditure*	2009 I-X	2010 I-X	2010 I-X / 2009 I-X
НИЙТ ЗАРЛАГА БА ЦЭВЭР ЗЭЭЛИЙН ДҮН	***TOTAL EXPENDITURE AND NET LENDING***	**1 855 647.6**	**2 301 207.1**	**124.0**
УРСГАЛ ЗАРДАЛ	*CURRENT EXPENDITURE*	1 401 500.9	1 701 833.2	121.4
Бараа, үйлчилгээний зардал	*Goods and services*	750 721.0	871 333.0	116.1
Цалин, хөлс	*Wages and salaries*	471 195.2	504 869.8	107.1
Нийгмийн даатгалын шимтгэл	*Social security contributions*	43 680.1	46 422.8	106.3
Бараа, үйлчилгээний бусад	*Purchase of goods and services*	279 525.8	366 463.3	131.1
Гэрэл цахилгааны зардал	*Electricity*	10 114.1	12 077.4	119.4
Түлш халаалтын зардал	*Heating*	41 513.3	51 529.1	124.1
Тээвэр шатахууны зардал	*Fuel and transportation*	20 290.6	24 160.3	119.1
Шуудан холбооны зардал	*Communication*	4 534.6	5 037.8	111.1
Цэвэр бохир усны зардал	*Water*	8 123.2	8 984.1	110.6
Хичээл үйлдвэрлэлийн дадлагын зардал	*Training expenditure*	142.3	-	-
Эд хогшил авах зардал	*Purchase of stationery, effects*	2 963.7	5 831.5	196.8
Нормын хувцас, зөөлөн эдлэл авах зардал	*Purchase of uniforms and special clothes*	7 344.7	8 389.5	114.2
Хоолны зардал	*Food*	34 247.5	38 243.4	111.7
Эмийн зардал	*Medicine*	27 200.7	33 012.7	121.4
Урсгал засвар	*Repair*	5 764.1	8 406.5	145.8
Байрны түрээс	*Rent*	2 942.5	3 653.7	124.2
Бараа, үйлчилгээний бусад зардал	*Others*	114 344.4	167 137.3	146.2
Зээлийн үйлчилгээний төлбөр	*Interest payments*	22 867.4	38 540.3	168.5
Гадаад зээлийн хүү	*External*	20 576.8	34 617.5	168.2
Банкны зээл болон бондын хүү	*Other domestic*	2 290.6	3 922.8	171.3
Татаас ба шилжүүлэг	*Subsidies and transfers*	627 912.4	791 959.9	126.1
Татаас	*Subsidies to public enterprises*	22 016.3	55 494.8	252.1
Эрчим хүчний	*Energy*	11 599.1	31 627.7	272.7
Хотын нийтийн тээврийн	*Public transportation*	8 485.1	22 531.7	265.5
Бусад шилжүүлэг	*Other transportation*	166 716.7	0.0	0.0
Хувийн хэвшлийн байгууллагад үйлдвэрлэл нэмэгдүүлэх зорилгоор олгох татаас, тусламж	*Subsides of enterprice for increasing production*	1 932.1	1 335.4	69.1
Төсөв хоорондын бусад	*Other intergovermental*	3 687.9	10 459.4	283.6
Бусад урсгал шилжүүлгүүд	*Other current transfers*	488 790.8	614 935.7	125.8
Нийгмийн даатгалын зарлага	*Social security fund*	313 081.1	315 465.9	100.8
Халамжийн сангийн зарлага	*Social assistance fund*	174 718.0	71 691.7	41.0
Нөхөн олговор	*Reimbursement*	870.0	54.5	6.3
Хэлмэгдэгсэдийн нөхөн олговор	*Repression reimbursement*	121.7	72.7	59.7
Бусад урсгал шилжүүлэг	*Other current transfers*	-	227 651.0	-
Бусад шилжүүлэг	*other transfers*	112 468.9	109 501.3	97.4
ОУБ-ын гишүүний	*To international organizations*	948.5	1 568.7	165.4
ХӨРӨНГИЙН ЗАРДАЛ	*CAPITAL EXPENDITURE*	309 510.4	382 390.9	123.5
Дотоод эх үүсвэрээр	*From domestic sources*	291 161.0	371 705.4	127.7
Хөрөнгө оруулалт	*Domestic investment*	260 265.5	332 628.0	127.8
Их засварын зардал	*Capital Repairs*	9 657.7	19 536.7	202.3
Авто замын сан	*Road Fund*	7 342.8	8 814.8	120.0
Геологи хайгуулын зардал	*Geological survey*	1 634.8	2 437.1	149.1
Ойжуулалт, байгаль орчны бусад арга хэмжээ	*Forest and other environment expenditure*	2 157.4	3 778.5	175.1
Улсын нөөц бүрдүүлэх зардал	*Commodity stocks*	10 102.9	4 510.2	44.6
Гадаад эх үүсвэрээр	*Foreign financed*	18 349.4	10 685.5	58.2
ЦЭВЭР ЗЭЭЛ	*NET LENDING*	144 636.3	216 983.0	150.0
Гадаад зээлээр санхүүжих төсөл	*On-lent foreign project loans*	52 949.1	46 995.0	88.8
Эргэж төлөгдөх цэвэр зээл	*Other lending minus repayments*	91 687.2	169 988.0	185.4

1.5 УЛСЫН НЭГДСЭН ТӨСВИЙН АЛДАГДЛЫГ САНХҮҮЖҮҮЛЭХ ЭХ ҮҮСВЭРИЙН ГҮЙЦЭТГЭЛ,
оны үнээр, жил бүрийн эхний 10 сарын байдлаар
ACTUAL SOURCES TO FINANCING GENERAL GOVERNMENT DEFICIT,
at current prices, as first 10 months of selected years

сая төг *mln. tog.*

Эх үүсвэр	*Sources*	2009 I-X	2010 I-X	2010 I-X / 2009 I-X %
АЛДАГДЛЫГ САНХҮҮЖҮҮЛЭХ ЭХ ҮҮСВЭР	***FINANCING SOURCE FOR BUDGET DEFICIT***	**336 057.5**	**-47 074.7**	**-**
Харилцах болон хадгаламжийн дансны	*Current account and deposit*	-293 631.0	-164 951.1	56.2
МУХС-аас улсын төсөвт шилжүүлэх	*MDF to Central Gov't*	-	134 141.3	-
Засгийн газрын бонд	*Gov't bonds*	420 775.9	-22 318.5	-
Засгийн газрын зээл	*Gov't credit*	208 111.9	5 553.6	2.7
Өмч хувьчлал	*Privatization*	800.7	500.0	62.4

1.6 УЛСЫН ТӨСВИЙН ЗАРЛАГЫН ГҮЙЦЭТГЭЛ, оны үнээр, жил бүрийн эхний 10 сарын байдлаар
ACTUAL EXPENDITURE OF CENTRAL GOVERNMENT, at current prices, as first 10 months of selected years

сая төг *mln. tog.*

Зарлагын төрөл	Types of expenditure	2009 I-X	2010 I-X	2010 I-X / 2009 I-X %
НИЙТ ЗАРЛАГА БА ЦЭВЭР ЗЭЭЛИЙН ДҮН	***TOTAL EXPENDITURE AND NET LENDING***	**1 439 220.9**	**1 773 977.9**	**123.3**
УРСГАЛ ЗАРДАЛ	*CURRENT EXPENDITURE*	1 109 677.6	1 213 736.9	109.4
Бараа, үйлчилгээний зардал	*Goods and services*	708 003.2	817 416.5	115.5
Цалин, хөлс	*Wages and salaries*	429 289.6	459 289.1	107.0
Нийгмийн даатгалын шимтгэл	*Social security contributions*	39 264.1	41 569.8	105.9
Бараа, үйлчилгээний бусад зардал	*Purchase of goods and services*	239 449.6	316 557.6	132.2
Гэрэл цахилгааны зардал	*Electricity*	9 101.2	10 848.5	119.2
Түлш халаалтын зардал	*Heating*	38 427.0	47 423.8	123.4
Тээвэр шатахууны зардал	*Fuel and transportation*	16 835.7	19 578.4	116.3
Шуудан холбооны зардал	*Communication*	3 553.4	3 918.4	110.3
Цэвэр бохир усны зардал	*Water*	7 761.5	8 484.3	109.3
Эд хогшил авах зардал	*Purchase of stationery, effects*	2 378.3	4 817.9	202.6
Нормын хувцас, зөөлөн эдлэл авах зардал	*Purchase of uniforms and special clothes*	7 271.3	8 283.1	113.9
Хоолны зардал	*Food*	33 866.6	37 914.0	112.0
Эмийн зардал	*Medicine*	26 990.1	32 826.1	121.6
Урсгал засвар	*Repair*	4 805.1	7 027.4	146.3
Байрны түрээс	*Rent*	2 848.3	3 508.2	123.2
Бараа, үйлчилгээний бусад зардал	*Others*	85 611.3	131 927.5	154.1
Зээлийн үйлчилгээний төлбөр	*Interest payments*	22 867.4	38 540.3	168.5
Гадаад зээлийн хүү	*External*	20 576.8	34 617.5	168.2
Банкны зээл болон бондын хүү	*Other domestic*	2 290.6	3 922.8	171.3
Татаас ба шилжүүлэг	*Subsidies and transfers*	378 806.9	357 780.1	94.4
Татаас	*Subsidies to public enterprises*	140 433.1	161 283.8	114.8
Эрчим хүчний	*Energy*	11 413.7	31 282.3	274.1
Хотын нийтийн тээврийн	*Public transportation*	-	733.3	-
Бусад шилжүүлэг	*Other transprortations*	128 099.4	129 268.2	100.9
Хувийн хэвшлийн байгууллагад үйлдвэрлэл нэмэгдүүлэх зорилгоор олгох татаас, тусламж	*Subsidies to private sector's enterprise for increase of produces*	920.0	-	-
Орон нутгийн төсөвт өгөх санхүүгийн дэмжлэг	*To local government*	12 565.9	16 811.7	133.8
Төсөв хоорондын бусад шилжүүлэг	*Other intergovermental transfers*	6 745.3	16.7	0.2
Бусад урсгал шилжүүлгүүд	*Other current transfers*	109 854.2	74 149.4	67.5
Халамжийн сангийн зарлага	*Social assistance fund*	108 862.5	71 691.7	65.9
Нөхөн олговор	*Reimbursement*	870.0	54.5	6.3
Хэлмэгдэгсэдийн нөхөн олговор	*Repression reimbursement*	121.7	72.7	59.7
Бусад урсгал шилжүүлэг	*Other current transfers*	-	2 330.5	-
Бусад шилжүүлэг	*other transfers*	108 379.0	104 180.8	96.1
Олон улсын байгууллагын гишүүний	*To international organizations*	829.5	1 337.8	161.3
ХӨРӨНГИЙН ЗАРДАЛ	*CAPITAL EXPENDITURE*	184 907.0	343 258.0	185.6
Дотоод эх үүсвэрээр	*From domestic sources*	166 557.6	332 572.6	199.7
Хөрөнгө оруулалт	*Domestic investment*	141 888.2	294 915.2	207.9
Их засварын зардал	*Capital Repairs*	9 657.7	19 536.7	202.3
Авто замын сан	*Road Fund*	7 342.8	8 814.8	120.0
Геологи хайгуулын зардал	*Geological survey*	1 634.8	2 437.1	149.1
Ойжуулалт, байгаль орчны бусад арга хэмжээ	*Forest and other environment expenditure*	2 157.4	3 778.5	175.1
Улсын нөөц бүрдүүлэх зардал	*Commodity stocks*	3 876.7	3 090.2	79.7
Гадаад эх үүсвэрээр	*Foreign financed*	18 349.4	10 685.5	58.2
ЦЭВЭР ЗЭЭЛ	*NET LENDING*	144 636.3	216 983.0	150.0
Гадаад зээлээр санхүүжих төсөл	*On-lent foreign project loans*	52 949.1	46 995.0	88.8
Эргэж төлөгдөх цэвэр зээл	*Other lending minus repayments*	91 687.2	169 988.0	185.4

1.7 УЛСЫН ТӨСВИЙН АЛДАГДЛЫГ САНХҮҮЖҮҮЛЭХ ЭХ ҮҮСВЭРИЙН ГҮЙЦЭТГЭЛ, оны үнээр, жил бүрийн эхний 10 сарын байдлаар
ACTUAL SOURCES TO FINANCING CENTRAL GOVERNMENT DEFICIT, at current prices, as first 10 months of selected years

сая төг *mln. tog.*

Эх үүсвэр	Sources	2009 I-X	2010 I-X	2010 I-X / 2009 I-X %
АЛДАГДЛЫГ САНХҮҮЖҮҮЛЭХ ЭХ ҮҮСВЭР	***FINANCING SOURCE FOR BUDGET DEFICIT***	**327 713.7**	**-124 028.7**	**-**
Харилцах болон хадгаламжийн дансны цэвэр өөрчлөлт	*Current account and deposit account(net)*	-301 974.8	-241 905.2	80.1
МУХС-аас улсын төсөвт шилжүүлэх	*MDF to Central Gov't*	-	134 141.3	-
Засгийн газрын бонд	*Gov't bonds*	420 775.9	-22 318.5	-
Засгийн газрын зээл	*Gov't credit*	208 111.9	5 553.6	2.7
Өмч хувьчлал	*Privatization*	800.7	500.0	62.4

1.8 ОРОН НУТГИЙН ТӨСВИЙН ЗАРЛАГЫН ГҮЙЦЭТГЭЛ, оны үнээр, жил бүрийн эхний 10 сарын байдлаар
ACTUAL EXPENDITURE OF LOCAL GOVERNMENT, at current prices, as first 10 months of selected years

сая төг *mln. tog.*

Зарлагын төрөл	*Types of expenditure*	2009 I-X	2010 I-X	2010 I-X / 2009 I-X %
НИЙТ ЗАРЛАГА	***TOTAL EXPENDITURE***	**200 122.6**	**255 661.1**	**127.8**
УРСГАЛ ЗАРДАЛ	*CURRENT EXPENDITURE*	175 153.1	218 248.6	124.6
Бараа, үйлчилгээний зардал	*Goods and services*	79 979.5	93 402.4	116.8
Цалин, хөлс	*Wages and salaries*	37 528.5	41 098.5	109.5
Нийгмийн даатгалын шимтгэл	*Social security contributions*	3 930.4	4 347.6	110.6
Бараа, үйлчилгээний бусад зардал	*Purchase of goods and services*	38 520.6	47 956.3	124.5
Гэрэл цахилгааны зардал	*Electricity*	970.0	1 173.0	120.9
Түлш халаалтын зардал	*Heating*	2 942.6	3 931.0	133.6
Тээвэр шатахууны зардал	*Fuel and transportation*	3 286.8	4 437.8	135.0
Шуудан холбооны зардал	*Communication*	856.2	1 017.5	118.8
Цэвэр бохир усны зардал	*Water*	334.8	466.4	139.3
Хичээл үйлдвэрлэлийн дадлагын зардал	*Training expenditure*	77.2	-	-
Эд хогшил авах зардал	*Purchase of stationery, effects*	537.9	933.0	173.4
Нормын хувцас, зөөлөн эдлэл авах зардал	*Purchase of uniforms and special clothes*	72.7	106.1	146.1
Хоолны зардал	*Food*	191.6	145.0	75.7
Эмийн зардал	*Medicine*	2.0	2.2	111.3
Урсгал засвар	*Repair*	925.0	1 318.7	142.6
Байрны түрээс	*Rent*	81.9	136.7	167.0
Бараа, үйлчилгээний бусад зардал	*Others*	28 242.2	34 288.9	121.4
Татаас ба шилжүүлэг	*Subsidies and transfers*	95 173.7	124 846.2	131.2
Татаас	*Subsidies to public enterprises*	8 670.6	22 143.8	255.4
Эрчим хүчний	*Energy*	185.5	345.4	186.3
Хотын нийтийн тээврийн	*Public transportation*	8 485.1	21 798.4	256.9
Төсөв хоорондын бусад	*Other intergovermental*	82 748.4	97 614.5	118.0
Бусад шилжүүлэг	*other transfers*	3 635.7	4 857.1	133.6
Олон улсын байгууллагын	*To international organizations*	119.0	230.8	194.0
ХӨРӨНГИЙН ЗАРДАЛ	*CAPITAL EXPENDITURE*	24 969.5	37 412.5	149.8
Дотоод эх үүсвэрээр	*From domestic sources*	24 969.5	37 412.5	149.8
Хөрөнгө оруулалт	*Domestic investment*	22 589.5	35 992.5	159.3
Улсын нөөц бүрдүүлэх зардал	*Commodity stocks*	2 380.0	1 420.0	59.7

1.9 ОРОН НУТГИЙН ТӨСВИЙН АЛДАГДЛЫГ САНХҮҮЖҮҮЛЭХ ЭХ ҮҮСВЭРИЙН ГҮЙЦЭТГЭЛ, оны үнээр, жил бүрийн эхний 10 сарын байдлаар
ACTUAL SOURCES TO FINANCING LOCAL GOVERNMENT DEFICIT, at current prices, as first 10 months of selected years

сая төг *mln. tog.*

Эх үүсвэр	*Sources*	2009 I-X	2010 I-X	2010 I-X / 2009 I-X %
АЛДАГДЛЫГ САНХҮҮЖҮҮЛЭХ ЭХ ҮҮСВЭР	***FINANCING SOURCE FOR BUDGET DEFICIT***	**-16 244.7**	**-19 996.8**	**123.1**
Харилцах болон хадгаламжийн дансны цэвэр өөрчлөлт	*Current account and deposit account(net)*	-16 244.7	-19 996.8	123.1

1.10 ОРОН НУТГИЙН ТӨСВИЙН ОРЛОГЫН ГҮЙЦЭТГЭЛ, оны үнээр, аймаг, нийслэлээр, жил бүрийн эхний 10 сарын байдлаар
ACTUAL REVENUE OF LOCAL GOVERNMENT, at current prices, by aimags and the Capital, as first 10 months of selected years
сая төг *mln. tog.*

Аймаг, нийслэл *Aimags and the Capital*	Нийт орлого *Total revenue*		Орлого *Revenue*		Улсын төсвөөс олгож байгаа санхүүгийн дэмжлэг *Grants from Central Gov't*	
	2009 I-X	2010 I-X	2009 I-X	2010 I-X	2009 I-X	2010 I-X
БҮГД/*TOTAL*	**216 367.4**	**275 658.0**	**203 801.5**	**258 846.2**	**12 565.9**	**16 811.7**
		Баруун бүс		***West region***		
Дүн/*Subtotal*	**15 835.4**	**18 692.3**	**9 824.6**	**11 509.4**	**6 010.8**	**7 182.9**
БӨ/*BO*	2 937.2	3 190.4	2 037.2	1 940.4	900.0	1 250.0
ГО/*GO*	3 253.7	3 944.6	2 239.6	3 311.8	1 014.1	632.8
ЗА/*ZA*	3 266.7	3 894.7	1 831.0	2 030.7	1 435.7	1 864.0
УВ/*UV*	3 399.8	3 804.7	1 719.1	1 792.2	1 680.7	2 012.6
ХО/*KHO*	2 978.0	3 857.9	1 997.7	2 434.4	980.3	1 423.5
		Хангайн бүс		***Khangai region***		
Дүн/*Subtotal*	**44 736.7**	**56 069.7**	**39 439.7**	**47 509.5**	**5 297.0**	**8 560.2**
АР/*AR*	2 884.8	3 920.6	2 034.8	2 118.4	850.0	1 802.3
БХ/*BKH*	3 729.2	4 434.0	2 374.8	2 491.5	1 354.4	1 942.5
БУ/*BU*	3 159.9	3 695.4	3 159.9	3 695.4	-	-
ОР/*OR*	26 947.0	34 380.2	26 947.0	34 380.2	-	-
ӨВ/*OV*	4 000.5	4 745.0	2 566.7	2 366.3	1 433.8	2 378.7
ХӨ/*KHS*	4 015.3	4 894.5	2 356.5	2 457.7	1 658.8	2 436.8
		Төвийн бүс		***Central region***		
Дүн/*Subtotal*	**42 499.9**	**63 101.0**	**41 241.8**	**62 032.4**	**1 258.1**	**1 068.6**
ГС/*GS*	1 380.1	1 825.7	1 083.8	1 608.1	296.3	217.6
ДА/*DA*	4 406.5	5 997.7	4 406.5	5 997.7	-	-
ДО/*DO*	5 432.7	6 137.3	5 432.7	6 137.3	-	-
ДУ/*DU*	2 386.4	2 871.3	1 424.6	2 020.3	961.8	851.0
ӨМ/*OM*	15 659.5	30 195.9	15 659.5	30 195.9	-	-
СЭ/*SE*	8 083.0	10 868.7	8 083.0	10 868.7	-	-
ТӨ/*TO*	5 151.7	5 204.4	5 151.7	5 204.4	-	-
		Зүүн бүс		***East region***		
Дүн/*Subtotal*	**10 370.4**	**14 327.5**	**10 370.4**	**14 327.5**	**-**	**-**
ДД/*DD*	3 566.5	3 745.5	3 566.5	3 745.5	-	-
СҮ/*SU*	3 399.1	6 157.8	3 399.1	6 157.8	-	-
ХЭ/*KHE*	3 404.8	4 424.1	3 404.8	4 424.1	-	-
		Улаанбаатар		***Ulaanbaatar***		
Дүн/*Subtotal*	**102 925.0**	**123 467.5**	**102 925.0**	**123 467.5**	**-**	**-**
УБ/*UB*	102 925.0	123 467.5	102 925.0	123 467.5	-	-

1.11 ОРОН НУТГИЙН ТӨСВИЙН ЗАРЛАГЫН ГҮЙЦЭТГЭЛ, оны үнээр, аймаг, нийслэлээр, жил бүрийн эхний 10 сарын байдлаар
ACTUAL EXPENDITURE OF LOCAL GOVERNMENT, at current prices, by aimags and the Capital, as first 10 months of selected years
сая төг *mln. tog.*

Аймаг, нийслэл *Aimags and the Capital*	Нийт зарлага *Total expenditure*		Орон нутгийн төсвийн зарлага *Local government expenditure*		Орон нутгийн төсвөөс улсын төсөвт төвлөрүүлэх орлого *Grants to Central Gov't*	
	2009 I-X	2010 I-X	2009 I-X	2010 I-X	2009 I-X	2010 I-X
БҮГД/*TOTAL*	**200 122.6**	**255 661.1**	**117 374.2**	**158 046.7**	**82 748.4**	**97 614.5**
		Баруун бүс		***West region***		
Дүн/*Subtotal*	**14 939.5**	**18 704.2**	**14 939.5**	**18 704.2**	**-**	**-**
БӨ/*BO*	2 586.4	3 320.6	2 586.4	3 320.6	-	-
ГО/*GO*	3 002.4	3 554.7	3 002.4	3 554.7	-	-
ЗА/*ZA*	3 251.4	4 374.4	3 251.4	4 374.4	-	-
УВ/*UV*	3 207.4	3 259.5	3 207.4	3 259.5	-	-
ХО/*KHO*	2 891.7	4 194.9	2 891.7	4 194.9	-	-
		Хангайн бүс		***Khangai region***		
Дүн/*Subtotal*	**38 441.8**	**52 192.3**	**19 341.8**	**26 292.3**	**19 100.0**	**25 900.0**
АР/*AR*	2 736.2	3 681.7	2 736.2	3 681.7	-	-
БХ/*BKH*	3 203.8	3 762.8	3 203.8	3 762.8	-	-
БУ/*BU*	3 041.8	3 512.6	2 941.8	3 512.6	100.0	-
ОР/*OR*	22 139.7	31 742.2	3 139.7	5 842.2	19 000.0	25 900.0
ӨВ/*OV*	3 463.2	4 779.5	3 463.2	4 779.5	-	-
ХӨ/*KHS*	3 857.1	4 713.5	3 857.1	4 713.5	-	-
		Төвийн бүс		***Central region***		
Дүн/*Subtotal*	**39 180.5**	**56 389.5**	**25 903.7**	**29 321.2**	**13 276.8**	**27 068.2**
ГС/*GS*	1 190.2	1 594.3	1 190.2	1 574.7	-	19.6
ДА/*DA*	4 234.3	5 005.7	2 367.3	2 931.5	1 866.9	2 074.2
ДО/*DO*	3 880.1	5 407.4	2 480.1	3 207.4	1 400.0	2 200.0
ДУ/*DU*	2 230.6	2 619.3	2 230.6	2 619.3	-	-
ӨМ/*OM*	14 716.2	26 546.4	7 618.9	7 046.4	7 097.3	19 500.0
СЭ/*SE*	7 817.1	10 220.4	4 918.7	6 946.0	2 898.4	3 274.4
ТӨ/*TO*	5 112.0	4 996.0	5 097.8	4 996.0	14.1	-
		Зүүн бүс		***East region***		
Дүн/*Subtotal*	**9 126.7**	**13 635.5**	**8 323.1**	**13 322.1**	**803.6**	**313.5**
ДД/*DD*	3 056.9	3 149.5	2 506.9	3 149.5	550.0	-
СҮ/*SU*	2 943.6	6 023.6	2 943.6	6 023.6	-	-
ХЭ/*KHE*	3 126.2	4 462.4	2 872.6	4 149.0	253.6	313.5
		Улаанбаатар		***Ulaanbaatar***		
Дүн/*Subtotal*	**98 434.2**	**114 739.6**	**48 866.2**	**70 406.8**	**49 568.0**	**44 332.8**
УБ/*UB*	98 434.2	114 739.6	48 866.2	70 406.8	49 568.0	44 332.8

Монгол Улсын Үндэсний Статистикийн Хороонд хэвлэв.
Printed by the National Statistical Office of Mongolia.

Хаяг : ***Address :***

Засгийн Газрын III байр, Өрөө-113 | *Government Building III, Room-113*
Улаанбаатар - 20а, Монгол Улс | *Ulaanbaatar - 20a, Mongolia*
Интернет: http://www.nso.mn | *Internet: http://www.nso.mn*
E-mail: information@nso.mn | *E-mail: information@nso.mn*
nso@magicnet.mn | *nso@magicnet.mn*
Факс: (976-11)-324518 | *Fax: (976-11)-324518*
Утас: 322424, 326424 | *Phone: 322424, 326424*