

МОНГОЛ УЛСЫН ҮНДЭСНИЙ СТАТИСТИКИЙН ХОРОО
NATIONAL STATISTICAL OFFICE OF MONGOLIA



СТАТИСТИКИЙН БЮЛЛЕТЕНЬ
MONTHLY BULLETIN OF STATISTICS

11 сар
2009

November

Улаанбаатар хот
Ulaanbaatar

ГАРЧИГ CONTENTS

Ерөнхий тэмдэглэл <i>General notes</i>	3
Аргачлалын тайлбар <i>Methodological notes</i>	4
Товч танилцуулга <i>Introduction</i>	9
Үндсэн үзүүлэлтүүд <i>Main indicators</i>	16
I. Хөдөлмөр <i>Labour</i>	17
II. Өрхийн орлого, зарлагын судалгаа <i>Household income and expenditure</i>	22
III. Нийгмийн даатгал, нийгмийн халамж <i>Social insurance and social welfare</i>	26
IV. Эрүүл мэнд <i>Health</i>	28
V. Гэмт хэрэг <i>Crime</i>	32
VI. Үнэ <i>Prices</i>	36
VII. Мөнгө, зээл, үнэт цаасны зах зээл <i>Money, loan, stock market</i>	47
VIII. Улсын төсөв <i>State budget</i>	53
IX. Төлбөрийн тэнцэл <i>Balance of payments</i>	55
X. Гадаад худалдаа <i>External trade</i>	56
XI. Хөдөө аж ахуй <i>Agriculture</i>	68
XII. Аж үйлдвэр <i>Industry</i>	72
XIII. Их барилга <i>Construction</i>	77
XIV. Тээвэр <i>Transport</i>	78
XV. Цаг уур, агаарын бохирдолт <i>Meteorology and air pollution</i>	79
Хавсралт <i>Appendix</i>	81

Ерөнхий тэмдэглэл

General notes

I. Товчилсон тэмдэглэгээ:

АР	Архангай
БӨ	Баян-Өлгий
БХ	Баянхонгор
БУ	Булган
ГО	Говь-Алтай
ДО	Дорноговь
ДД	Дорнод
ДУ	Дундговь
ЗА	Завхан
ӨВ	Өвөрхангай
ӨМ	Өмнөговь
СҮ	Сүхбаатар
СЭ	Сэлэнгэ
ТӨ	Төв
УВ	Увс
ХО	Ховд
ХӨ	Хөвсгөл
ХЭ	Хэнтий
ДА	Дархан-Уул
УБ	Улаанбаатар
ОР	Орхон
ГС	Говьсүмбэр

I. Abbreviations:

AR	Arkhangai
BO	Bayan-Olgii
BKH	Bayankhongor
BU	Bulgan
GO	Govi-Altai
DO	Dornogovi
DD	Dornod
DU	Dundgovi
ZA	Zavkhan
OV	Ovorkhangai
OM	Omnogovi
SU	Sukhbaatar
SE	Selenge
TO	Tov
UV	Uvs
KHO	Khovd
KHS	Khovsgol
KHE	Khentii
DA	Darkhan-Uul
UB	Ulaanbaatar
OR	Orkhon
GS	Govisumber

II. Саруудыг ром тоогоор тэмдэглэв (I, II, III, IV, V... г.м)

I-XII жилийн эхний тухайн сарыг оруулсан өсөн нэмэгдэх дүнг харуулав.

1990-1995; 1990-1997 тухайн хугацааны жилийн дундаж үзүүлэлт болно.

III. Дараах тэмдэглэлүүдийг ашиглав:

- ... мэдээлэл байхгүй
- 0.0** маш бага тоо
- гүйцэтгэл байхгүй.

⎯⎯⎯ “Үүнээс” гэдгийг харуулах бөгөөд зарим тохиолдолд тухайн үзүүлэлтийн бүрэлдэхүүн хэсгүүдийн нийлбэр нэгдсэн дүнтэй тэнцэхгүй байж болно.

IV. Орон дэвшүүлэлтээс хамаарч зарим үзүүлэлтийн нийлбэр нь дүнтэйгээ, бүтцийг хувиар илэрхийлэхэд 100 хувиас бага зэрэг зөрөх тохиолдол байж болно.

II. Months have been shown by the Roman numerals (I, II, III, IV, V, etc).

I-XII shows the accumulated data from the beginning of the year including the particular month.

1990-1995; 1990-1997 annual average for this particular time period.

III. The following symbols were used:

- ... data are not available
- 0.0** the amount is nil or negligible
- no execution.

⎯⎯⎯ Shows the term “of which” and in some cases it indicates not all elements of sum are given.

IV. Due to the rounding figures (composition) may not add up to the total and 100 percentage.

Аргачлалын тайлбар**Methodological notes****Хөдөлмөр****Labour**

Эдийн засгийн идэвхтэй хүн ам (ажиллах хүч)-д Үндэсний тооцооны системийн хүрээнд, тухайн цаг хугацаанд бүтээгдэхүүн үйлдвэрлэх, үйлчилгээ үзүүлэхэд ажиллах хүчээ нийлүүлж байгаа ажиллагч, нийлүүлэхэд бэлэн байгаа ажилгүй иргэдийг хамруулна. Эдийн засгийн идэвхтэй хүн ам (ажиллах хүч)-ыг эдийн засгийн байнгын идэвхтэй хүн ам, эдийн засгийн тухайн үеийн идэвхтэй хүн ам гэж хоёр ангилна.

Ажилгүй иргэнд тухайн хугацаанд ажилгүй байсан, ажил хийхэд бэлэн, ажил идэвхтэй хайж байгаа хөдөлмөрийн насны, хөдөлмөрийн чадвартай иргэнийг хамруулна.

The economically active population (Labor Force) comprising all persons of either sex who furnish the supply of labour for the production of economic goods and services (employed and unemployed, including those seeking work), as defined by the System of National Accounts (SNA), during a specified time reference period. Economically active population is divided into “usually active” or “currently active” during a specified time-reference period.

Unemployed is a citizen of labour age, with full work abilities, who was for a while unemployed, ready to work and actively looking for a job.

Өрхийн орлого, зарлага**Household income and expenditure**

Үндэсний статистикийн байгууллага 1966 оноос эхлэн өрхийн орлого, зарлагын судалгааг явуулж байгаа бөгөөд одоогийн байдлаар жилд Монгол Улсын нийт өрхийг төлөөлөх 11232 өрхийг түүвэрлэн авч, тэдгээр өрхийн гишүүдийн нас, хүйс, ажил эрхлэлтийн байдал, өрхийн орлого, зарлага, хэрэглээний хэмжээ, сууцны нөхцлийн талаарх үзүүлэлтүүдийг хамруулан улирал бүр судалгаа явуулж байна.

Хүн амын амьжиргааны түвшин, ядуурлын үзүүлэлтүүдийг тооцох зорилгоор уг судалгааны арга зүйг (түүвэрлэлтийн зохиомж, судалгааны асуулгын үзүүлэлтүүд, загвар) 2005 оны 3 дугаар улирлаас эхлэн өөрчилсөн. Мөн өрхийн хэрэглээ, зардлын нэр төрлийг өргөжүүлэн олон улсын аргачлалаар “Хувийн зориулалттай хэрэглээний бараа, үйлчилгээний ангилал”-ын дагуу бүлэглэн бүртгэдэг болсон.

Нэг өрхийн сарын дундаж орлого, зарлагыг 2007 оны III улирлаас эхлэн Өрхийн нийгэм, эдийн засгийн судалгааны үр дүнгийн мэдээлэлд тулгуурлан тооцдог болсон тул аргачлал нь өмнөх судалгааныхаас өөрчлөгдсөн болно.

Since 1966, the National Statistical Office has regularly conducted household income and expenditure survey. At present, a sample of 11232 households was selected annually to represent the total households of Mongolia and data on household member's age, sex, employment, household income, expenditure, consumption and housing condition are collected and analyzed on a quarterly bases.

The survey methodology (sample, questionnaire design and indicators) has been changed since the 3rd quarter of 2005 for estimating living standard and poverty indicators. Moreover the type of household consumption and expenditure was collected in accordance with international methodology as “COICOP”.

Since 3rd quarter of the year 2007, we have estimating average monthly income and expenditure of the household from result of Household socio-economic survey, hence its methodology had changed.

Эрүүл мэнд**Health**

Эрүүл мэндийн сарын мэдээг Засгийн газрын хэрэгжүүлэгч агентлаг

Monthly health statistics are compiled through local units of Health Department, an

Эрүүл мэндийн газар аймаг нийслэлийн харъяа нэгжүүдээсээ авч нэгтгэн Үндэсний статистикийн хороонд (ҮСХ)-нд ирүүлдэг.

1 хүртэлх насны хүүхдийн эндэгдэл (1000 амьд төрөлтөд ногдох), 1-5 хүртэлх насны хүүхдийн эндэгдэл (1000 амьд төрөлтөд ногдох), халдварт өвчнөөр өвчлөгчдийн тоо, өвчний ангиллаар, эмчлүүлсэн болон нас барсан хүний тоог бүсээр гаргаж тооцож оруулсан болно.

Нялхсын эндэгдэл (1 хүртэлх насны 1000 хүүхдэд ногдох)-ыг 1 хүртэлх насандаа эндсэн хүүхдийн тоог дээрх хугацаанд амьд төрсөн хүүхдийн тоонд харьцуулж тодорхойлдог.

1-5 хүртэлх насны хүүхдийн эндэгдэл (1-5 хүртэлх насны 1000 хүүхдэд ногдох)-ыг 1-5 хүртэлх насандаа эндсэн хүүхдийн тоог дээрх хугацаанд амьд төрсөн хүүхдийн тоонд харьцуулж тодорхойлдог.

Implementing Agency of the Government of Mongolia and received by the NSO of Mongolia.

The mortality rate /infant mortality rate/ among children up to 1 year old in every 1000 live birth, child mortality rate aged between 1-5 years old in every 1000 live births, a number of people infected by contagious disease, a classification of diseases, and a number of cured people and deaths are calculated by regions.

The infant mortality rate (infants under age one year per 1000 live births) is estimated as a ratio of the number of deaths of infants under 1 year to the number of alive births during a particular period of time.

The under 1-5 mortality rate (under 1-5 age one year per 1000 live births) is estimated as a ratio of the number of deaths of under 1-5 year to the number of alive births during a particular period time.

Гэмт хэрэг

Crime

Эрүүгийн хууль шинэчлэгдсэнтэй холбогдон улсын хэмжээнд бүртгэгдсэн гэмт хэргийн нэр төрөл урьдынхаас нэлээд өөрчлөгдсөн.

-Хүний амь бие, эрүүл мэндийн эсрэг гэмт хэрэгт бусдыг амиа хорлоход хүргэх, иргэдийн эрх чөлөө, эрүүл мэндийн эсрэг гэмт хэрэг болон хүнийг санаатай алах, болгоомжгүйгээс алах хэргийг нэгтгэн оруулсан.

-Хүүхэд гэр бүл, нийгмийн ёс суртахууны эсрэг гэмт хэрэгт хүчингийн хэргийг оруулсан.

-Өмчлөх эрхийн эсрэг гэмт хэрэгт бусдын эд хөрөнгийг хулгайлах, бусдын эд хөрөнгийг булаах, бусдын эд хөрөнгийг дээрэмдэх, бусдын эд хөрөнгийг залилан мэхэлж авах, бусдын эд хөрөнгийг завших, үрэгдүүлэх гэмт хэргийг хамруулсан.

-Байгаль хамгаалах журмын эсрэг гэмт хэрэгт гал түймрийн хэргийг хамруулсан.

-Нийгмийн аюулгүй байдлын эсрэг гэмт хэрэгт танхайн гэмт хэргийг оруулсан.

18 ба түүнээс дээш насны 10000 хүнд ногдох бүртгэгдсэн гэмт хэргийн тоог гаргахдаа нийт бүртгэгдсэн гэмт хэргийн тоог оны эхний 18 ба түүнээс дээш насны хүн амд харьцуулан тооцно.

The Crime indicators have been innovated and enriched in connection with change of Criminal Law.

- Indicators like crime against human life, health, crime to cause others to commit suicide, violent crime such as attempted and negligent murder are being compiled in the bulletin;

- Rape crime was included to the crime against children, family and social morality;

- Crime against ownership right includes theft of property, robbery, snatch away others property, deceiving to obtain others property, illegally misuse others property and wasting;

- Arson was included to crime against environmental protection.

- Indecent assault was added to crime against social safety.

The number of committed offences per 10000 population aged 18 and over is a quotient of the number of crimes and number of people aged 18 and over at the beginning of the year.

Үнэ

Хэрэглээний үнийн индекс (ХҮИ) гэдэг нь өрх орлогоороо өөрсдийн хэрэгцээнд худалдан авсан, үйлчлүүлсэн хамгийн чухал эн тэргүүний нийтлэг хэрэгцээтэй бараа, үйлчилгээний үнийн өөрчлөлтийг тэдгээрийн хэрэглээний зардалд эзлэх хувиар жигнэсэн дундаж юм.

Үндэсний статистикийн хороо нь хэрэглээний үнийн улсын индексийг Улаанбаатар хотын ХҮИ-ээр тооцож байсан аргачлалаа шинэчилж 2008 оны 1 дүгээр сараас олон улсын нийтлэг арга зүйн дагуу хэрэглээний үнийн улсын индексийг аймаг, нийслэлийн өрхийн 2005 оны хэрэглээний зардлаар жигнэсэн дундаж үзүүлэлтээр тооцох аргачлалд шилжсэн.

Аймгийн төв, нийслэлийн захуудад борлогдож байгаа хөдөө аж ахуйн гаралтай хүнсний бүтээгдэхүүн, ноос, ноолуур, арьс шир зэрэг зарим бүтээгдэхүүний зах зээлийн дундаж үнийг харуулав.

Мөнгө, зээл, үнэт цаасны зах зээл

Гүйлгээнд байгаа бэлэн мөнгөнд банкнаас гадуурх мөнгө, банкны касс дахь бэлэн мөнгийг оруулна.

Мөнгө M1-д улсын болон хувийн секторын харилцах дансан дахь мөнгө, иргэдийн хугацаагүй хадгаламж, банкны гадуурх бэлэн мөнгийг хамруулна.

Мөнгө M2 бол Мөнгө M1 болон бараг мөнгөний нийлбэр юм. Бараг мөнгөнд иргэд, байгууллагуудын хугацаатай хадгаламжууд, гадаад валютын хадгаламжийг хамруулна.

Үнэт цаасны тухайн сарын арилжаанд хамгийн их гүйлгээтэй байсан компанийн хувьцааг идэвхтэй хувьцаа гэж үздэг.

Монгол Улсын нэгдсэн төсөв

Төсвийн орлого, зарлагын тооцоог Олон Улсын Валютын Сангийн стандарт ангиллаар 1995 оны 10-р сараас эхлэн жил бүр гаргаж байна.

Монгол Улсын нэгдсэн төсвийн орлого, зарлага нь улсын төсвийн болон орон нутгийн төсвийн орлого, зарлагаас бүрдэнэ.

Улсын нэгдсэн төсвийн орлого, зарлагын мэдээг Сангийн яам, аймаг,

Prices

The consumer price index is a weighted average by consumption expenditure distribution of prices of various goods and services purchased by the households for its own consumption.

Since January 2008 having revised its methodology for CPI by which CPI for Ulaanbaatar city was taken a national CPI, the National Statistics Committee has moved to the international methodology by which the national CPI is estimated on the basis of weighted average for 2005 HIES consumption expenditure of aimags and the Capital city.

The average market prices of agricultural foodstuff, wool, hide & skin at aimags centers & the capital city were shown.

Money, loan, stock market

Currency in circulation includes the population and commercial banks cash and currency outside the banks.

Money M1 includes public and private sector's bank account currency, population demand deposits and currency outside the banks.

Money M2 is a sum of money M1 and Quasi money. Quasi money consists of the time saving deposits of individuals and enterprises as well as foreign currency deposits.

An active stock in a particular month is considered as the stock of companies with predominated trading.

General government budget

Since October 1995, the budget revenue and expenditure has been compiled according to the International Monetary Fund standard classifications.

The Mongolian General government budget revenue and expenditure consists of the central and local budget revenue and expenditure.

The Ministry of Finance collect and aggregate the General government budget

нийслэлийн харъяа нэгжүүдээсээ авч нэгтгэн Үндэсний Статистикийн хороо (ҮСХ)-нд ирүүлдэг.

Улсын нэгдсэн төсвийн орлого, зарлагын дүнд Засгийн газрын тусгай зориулалтын гэж нэрлэдэг Тэтгэврийн, Нийгмийн халамжийн, Замын, Өмч хувьчлалын сангуудын орлого, зарлагыг оруулсан.

revenue and expenditure data from it's department and offices that are under the jurisdiction of the ministry and forward the data to the National Statistical Office (NSO).

State budget revenue and expenditure includes revenue and expenditure of Government Special funds for Pension, Social Security, Roads, and Privatization.

Гадаад худалдаа

ҮСХ-ны дарга, Сангийн сайд, Гаалийн Ерөнхий Газрын даргын 2009 оны 2 дугаар сарын 17-ны өдрийн хамтарсан тушаалаар “Гадаад худалдааны барааны статистикийн үзүүлэлтийг тооцох аргачлал”-ыг шинэчлэн баталж мөрдүүлсэн. Шинэчлэгдсэн аргачлалын дагуу гадаад худалдааны барааны статистикийн мэдээллийг тооцож байна. Мөн өмнөх оны гүйцэтгэлүүдийг шинэчилсэн аргачлалын дагуу тооцлоо.

Монгол Улсын Гаалийн Ерөнхий газрын статистикийн мэдээг үндэслэн тус бүлгийн хүснэгтүүдийг боловсруулав.

Дэлхийн худалдааны байгууллагаас боловсруулсан “Барааг тодорхойлох, кодлох уялдуулсан систем”-ийн ангиллын дагуу барааны бүлэг, нэр төрлийг авсан болно. С.И.Ф нөхцлийн үнээр импортын барааг үнэлэх бөгөөд энэ нь худалдан авагч орны хил хүртэлх тээвэр болон даатгалын, гаалийн хураамж зэрэг зардлуудыг экспортлогч хариуцна гэсэн үг.

External trade

On 17th February of 2009, the chairman of NSO, the Minister of Finance and the director of Customs General Administration approved "Methodology of calculating indicators of merchandise trade statistics". According to this new methodology and its amendments, estimates of previous years have changed.

The table of this chapter were developed on the basis of the statistical reports from the Customs General Administration of Mongolia.

The commodities were classified according to the Harmonized System developed by the World Trade Organization. The price of import goods is defined by the CIF condition which means that exporter has to bear costs of transportation and insurance till purchaser's country border as well as customs tax.

Аж үйлдвэр

Аж ахуйн нэгжүүдийг эдийн засгийн үйл ажиллагаагаар ангилахдаа НҮБ-ын эдийн засгийн үйл ажиллагааны Олон улсын стандарт ангиллыг мөрдөж байна.

Аж үйлдвэрийн борлуулсан бүтээгдэхүүн нь аж ахуйн нэгж байгууллагын тайлангийн хугацаанд худалдсан буюу гадагш гүйцэтгэсэн ажил, үйлчилгээний хэмжээ юм.

Аж үйлдвэрийн нийт бүтээгдэхүүний өсөлтийг тооцохдоо гол нэр төрлийн бүтээгдэхүүнийг 2005 оны зэрэгцүүлэх үнээр үнэлж тодорхойлсон болно.

Industry

Classification by the kind of economic activities is based on the ISIC (International Standard Industrial Classification) of United Nation.

The value of total industrial sale is value of sales, completed work and services of business entities during the particular period.

The growth of the industrial production was estimated on the basis of constant price of 2005 for the main commodities.

Гол нэр төрлийн бүтээгдэхүүний үйлдвэрлэл нь тухайн бүтээгдэхүүний үйлдвэрлэлийн биет хэмжээг харуулна.

Data on production of the main industrial commodities shows a physical quantity of the particular produced goods.

Аюулт үзэгдэл, осол

Hazardous phenomena and disasters

Аюулт үзэгдэл, осол, гамшгийн хувьд “Гамшгаас хамгаалах тухай” Монгол улсын хуульд заасан ойлголт, тодорхойлолтыг баримталж байна.

For terms, namely hazardous phenomena, disasters, and accidents, concepts and definitions set out in the Law on Disaster Protection of Mongolia are followed.

Гамшиг гэж аюулт үзэгдэл, техникийн холбогдолтой осол, алан хядах ажиллагаа, дэлбэрэлтийн улмаас олон хүний эрүүл мэнд, амь нас хохирох, мал, амьтан олноор хорогдох, эд хөрөнгө, хүрээлэн байгаа орчинд улс, орон нутгийн дотоод нөөц боломжоос давсан хохирол учрахыг хэлнэ.

Disasters mean loss of many human lives and livestock, immense damage to property and environment that exceeds national and local resources and capacity due to hazardous phenomena, major technological accidents, and terrorist acts or explosion.

Аюулт үзэгдэл гэж хүчтэй цасан болон шороон шуурга, ган, зуд, үер, газар хөдлөлт, цөлжилт болох, гал түймэр, хүн, мал, амьтны болон ургамлын гоц халдварт өвчин гарах, хортон мэрэгчид тархах зэргийг хамруулан ойлгоно.

Hazardous phenomena mean severe snow, dust storm, drought, dzud, flood, earthquake, desertification, fire, epidemic, epizootic, hazardous vegetative diseases or spreading detrimental rodents.

Техникийн холбогдолтой осол гэж үйлдвэрлэл, технологийн горим зөрчигдсөнөөс тоног төхөөрөмж, барилга байгууламж, шугам, сүлжээ эвдрэх, тээврийн хэрэгсэл осолдох сүйрэх, цацраг идэвхт болон химийн хорт бодис алдагдах зэргийг хамруулан ойлгоно.

Major technological accidents mean destruction of factories, buildings, communication or roads, accidents of transportation facilities or leakage of radioactive and hazardous chemical substances caused by violation of technological procedures.

**Монгол улсын
нийгэм, эдийн засгийн байдал**
(2009 оны эхний 11 сарын байдлаар)

**Social and economic situation
of Mongolia**
(In the first 11 months of 2009)

I. Нийгмийн үзүүлэлт

Улсын хэмжээгээр 2009 оны эхний 11 сарын байдлаар 63138 эх амаржиж, өмнөх оны мөн үеийнхээс 5177 эхээр буюу 8.9 хувь, 63353 хүүхэд (амьд төрөлт) төрж, 5230 хүүхдээр буюу 9.0 хувиар тус тус нэмэгдсэн байна.

Нэг хүртэлх насандаа 1247 хүүхэд эндэж, өмнөх оны мөн үеийнхээс 127 хүүхдээр, эхийн эндэгдэл 51 болж, 22 эхээр тус тус нэмэгдсэн бол 1-5 хүртэлх насандаа эндсэн хүүхдийн тоо 211 болж, 11 хүүхдээр буурсан байна.

Өрхийн нийгэм, эдийн засгийн судалгааны дүнгээр, 2009 оны 3 дугаар улирлын байдлаар нэг өрхийн сарын дундаж мөнгөн орлого 342.4 мян.төг болж өмнөх оны мөн үеийнхээс 0.8 мян.төг буюу 0.2 хувиар нэмэгдлээ.

Нэг өрхийн сарын дундаж мөнгөн зарлага 2009 оны 3 дугаар улирлын байдлаар 377.6 мян.төгрөгт хүрч өмнөх оны мөн үеийнхээс 3.6 мян.төг буюу 1.0 хувиар өссөн байна.

Ажиллах хүчний 2009-2010 оны судалгааны энэ оны 3-р улирлын дүнгээр улсын хэмжээнд ажиллах хүч буюу 15 ба түүнээс дээш насны эдийн засгийн идэвхтэй хүн ам (ажиллах хүч)-ын тоо судалгааны дүнг тархаасан тооцоогоор 1137.1 мянга байгаагаас 51.4 хувь нь буюу 584.4 мянга нь эрэгтэй, 48.6 хувь буюу 552.7 мянга нь эмэгтэйчүүд байна.

Эдийн засгийн тухайн үеийн идэвхтэй хүн амын 89.5 хувь буюу 1018.1 мянга нь ажиллагчид, 10.5 хувь буюу 119.0 мянга нь ажилгүй иргэд байна.

Ажиллах хүчний 2009-2010 оны судалгаагаар энэ оны 3 дугаар улирлын байдлаар нийт 119.0 мянган ажилгүйчүүд байгаа бөгөөд эдгээрээс аймаг, нийслэлийн хөдөлмөр, халамжийн үйлчилгээний хэлтэс (ХХҮХ)-т бүртгүүлсэн, ажил идэвхитэй хайж байгаа ажилгүй иргэдийн тоо 2009 оны 11 дүгээр сарын эцэст 39.8 мянга болж, өмнөх

I. Social indicators

As of the first 11 months of 2009, the number of births (live birth) reached 63138 and it shows an increase of 5177 or 8.9 per cent compared to the same period of the previous year at national level. The number of mothers delivered children was 63353 and it has an increase of 5230 or 9.0 per cent compared with the same period of the previous year.

The number of infant mortality reached 1247 and it increased by 127 infants and the number of maternal deaths was 51 and increased by 22, while the number of under-five mortality fell down to 211 and decreased by 11 children compared with the same period of the previous year.

As results of the Household Socio-Economic Survey, monthly average household monetary income was 342.4 thous.togrogs as 3rd quarter of 2009 and increased by 0.8 thous.togrogs, or 0.2 per cent, compared to the same period of the previous year.

As a 3rd quarter of 2009, monthly household monetary expenditure was 377.6 thous.togrogs and increased by 3.6 thous.togrogs, or 1.0 per cent compared to the same period of the previous year.

According to a report of the Labour Force Survey of a 3rd quarter of 2009, as a weighted estimation by survey results, total number of economically active population aged 15 and above is 1137.1 thousand. Out of them, 584.4 thousand or 51.4 per cent out of them are males and 552.7 thousand or 48.6 per cent is females.

Economically active population, 1081.1 thousand or 89.5 per cent are employees and 119.0 thousand or 10.5 per cent are unemployed.

As results of LFS, for 3rd quarter of 2009, the number of unemployed was 119.0 thous, out of them, a number of unemployed who had registered at Labour and Welfare Service Divisions in aimags and the capital city and were actively looking for job reached 39.8 thous at the end of November 2009. It shows an increase of 10683 or 36.7 per cent

оны мөн үеийнхээс 10683 хүнээр буюу 36.7 хувиар өсчээ. Ажилгүйдлийн энэхүү өсөлтөнд өмнөх оны мөн үеийнхээс бүртгэлтэй ажилгүй иргэдийн тоо Сүхбаатар (332 хүн) Ховд (381 хүн), Хөвсгөл (413 хүн), Дархан-Уул (476 хүн), Өвөрхангай (495 хүн), Төв (617 хүн), Баянхонгор (784 хүн), Увс (1021 хүн), Булган (2265 хүн) аймаг болон Улаанбаатар хотод (2504 хүн) нэмэгдсэн нь голлон нөлөөлжээ.

Халдварт өвчнөөр 2009 оны эхний 11 сард 34.9 мянган хүн өвчилсөн нь өмнөх оны мөн үеийнхээс 4745 хүн буюу 12.0 хувиар буурчээ. Халдварт өвчний өвчлөлийн бууралтад цусан суулгаар өвчлөгчдийн тоо 34.7 хувь, тэмбүүгээр өвчлөгчдийн тоо 4.1 хувь, гонококкт халдвараар өвчлөгчдийн тоо 2.5 хувиар тус тус өссөн хэдий ч вируст гепатитаар өвчлөгчдийн тоо 34.3 хувь, салхин цэцгээр өвчлөгчдийн тоо 16.6 хувь, трихомониазаар өвчлөгчдийн тоо 12.7 хувиар тус тус буурсан нь нөлөөлөв.

Манай улсад энэ оны 12-р сарын 1-ний 10 цагийн байдлаар томуугийн цартахлын А хүрээний (H1N1) вирус халдварын 1162 тохиолдол бүртгэгдсэнээс 793 буюу 68.2 хувь нь Улаанбаатар хотод, 369 тохиолдол буюу 31.8 хувь нь хөдөө орон нутагт гарснаас Өвөрхангай аймагт 56 буюу 4.8 хувь, Сэлэнгэ аймагт 30 буюу 2.6 хувь, Орхон, Дорноговь аймагт тус бүр 28 буюу 2.4 хувь, Ховд аймагт 27 буюу 2.3 хувь, Дархан-Уул аймагт 26 буюу 2.2 хувь, Говьсүмбэр аймагт 25 буюу 2.2 хувь, Завхан, Дорнод аймагт тус бүр 23 буюу 2.0 хувь, Төв аймагт 19 буюу 1.6 хувь байна. Энэхүү вирус халдвараар нийтдээ 23 хүн нас барснаас 3 нь жирэмсэн эмэгтэй байна.

Улсын хэмжээнд 2009 оны эхний 11 сард 18583 гэмт хэрэг бүртгэгдсэн нь өмнөх оны мөн үеийнхээс 195 хэргээр буюу 1.0 хувиар буурчээ.

Бүртгэгдсэн гэмт хэргийн тоо өмнөх оны мөн үеийнхээс буурахад өмчлөх эрхийн эсрэг гэмт хэрэг, нийгмийн аюулгүй байдлын эсрэг гэмт хэрэг, хүүхэд, гэр бүл, нийгмийн ёс суртахууны эсрэг гэмт хэрэг, иргэдийн улс төрийн болон бусад эрх, эрх

compared with the same period of the previous year. Such increase of registered unemployed was mainly due to increase of unemployed who had registered in some aimags, namely Sukhbaatar (332 persons), Khovd (381 persons), Khuvsgul (413 persons), Darkhan-uul (476 persons), Uvurkhangai (495 persons), Tuv (617 persons), Bayankhongor (784 persons), Uvs (1021 persons), Bulgan (2265 persons), and Ulaanbaatar city (2504 persons), respectively.

As of the first 11 months of 2009, the number of infectious diseases was 34.9 thousand and showing a decrease of 12.0 per cent or 4745 cases compared to the first 11 months of 2008. The number of persons infected by shigellosis increased by 34.7 percent, syphilis by 4.1 per cent, gonococcal infection by 2.5 per cent. While, the number of persons infected by viral hepatitis, varicella and trichomoniasis declined by 34.3 per cent, by 16.6 percent and by 12.7 per cent, respectively.

As of 10:00 a.m. of 1st of December, 2009, total 1162 persons infected by pandemic (H1N1) and 793 or 68.2 per cent out of them recorded at the Ulaanbaatar city and remain 369 persons or 31.8 per cent was recorded in 21 aimags. Out of total recorded pandemic (H1N1) cases in aimags, several aimags have recorded higher prevalence of pandemic (H1N1), namely, 56 persons or 4.8 per cent recorded in Uvurkhangai, 30 persons or 2.6 per cent are in Selenge, 28 persons or 2.4 per cent are Orkhon and Dornogovi, 27 persons or 2.3 percent are in Khovd, 26 persons or 2.2 per cent are in Govisumber, 23 persons or 2.0 per cent Dornod, and 19 persons or 1.6 percent were recorded in Tuv aimag respectively. Totally 23 persons were died due to this virus, and 3 of them were pregnant mothers.

The total number of crimes committed in the first 11 months of 2009 was 18583, reflecting a decrease of 195 crimes or 1.0 per cent compared with the same period of the previous year.

The decrease in the number of crimes recorded at the Police Office was mainly due to 4.6-40.2 per cent decrease in crimes such as crime against ownership right, crime against social safety, crime against child,

чөлөөний эсрэг гэмт хэргүүд 4.6-40.2 хувиар буурсан нь голлон нөлөөлжээ.

Ус, цаг уурын хүрээлэнгийн мэдээгээр 2009 оны 11 дүгээр сард хамгийн их тунадас (22.1 мм) Ховд аймгийн Булган суманд орсон байна. Агаарын хамгийн их температур Ховд аймгийн Зэрэг суманд 20.7 хэм дулаан, хамгийн бага температур Завхан аймгийн Отгон суманд -42.0 хэм хүйтэн, цасан бүрхүүлийн хамгийн их зузаан Хөвсгөл аймгийн Жаргалант суманд 40 см байжээ. Салхины хамгийн их хурд Говь-Алтай аймгийн Тонхил суманд 40 м/с хүрсэн байна.

Хүхэрлэг хийн агууламж 2009 оны 11 дүгээр сард Улаанбаатар хотын Хан-Уул дүүрэг орчимд 24 удаа, 1-р хороолол орчимд 19 удаа, 13-р хороолол орчимд 26 удаа, 32-ын тойрог орчимд 20 удаа, Офицеруудын ордон орчимд 20 удаа, азотын давхар ислийн агууламж Баруун 4 зам орчимд 9 удаа, 1-р хороолол орчимд 7 удаа, 13-р хороолол орчимд 18 удаа, 32-ын тойрог орчимд 9 удаа, Офицеруудын ордон орчимд 9 удаа, 10 микрон хүртэлх тоосны агууламж Хан-Уул дүүрэг орчимд 9 удаа, Баруун 4 зам орчимд 8 удаа, 1-р хороолол орчимд 9 удаа, 13-р хороолол орчимд 7 удаа, Дархан-Уул аймгийн Дархан суманд 5 удаа агаарын чанарын стандарт дахь хүлцэх хэм хэмжээнээс тус тус давсан байна.

Онцгой байдлын ерөнхий газрын мэдээгээр аюулт үзэгдэл, осол 2009 оны эхний 11 сард 2190 удаа гарчээ. Аюулт үзэгдэл, ослын улмаас 8.5 тэрбум төгрөгийн хохирол учирч, 235 хүн амь насаа алдаж, 696 гэр, орон сууц шатаж, 329.0 мянган мал хорогдсон байна. Аюулт үзэгдэл, ослыг төрлөөр нь авч үзвэл ой, хээрийн түймэр 118 удаа, объектын түймэр 1865 удаа, хүчтэй салхи, шуурга, хүйтэн бороо 14 удаа, боом өвчний 18 тохиолдол гарчээ.

II.Макро эдийн засгийн үзүүлэлт

Хэрэглээний үнийн улсын индекс (ХҮУИ) 2009 оны 11 дүгээр сард өмнөх сартай харьцуулахад 1.6 хувиар, өмнөх оны жилийн эцсийнхээс 3.5 хувь өсчээ.

family and social morality, crime against political and other rights and freedom of individuals.

Institute of Meteorology and Hydrology reveals that maximum precipitation was (22.1 mm) in Bulgan soum of Khovd aimag. Absolute high air temperature reached 20.7°C in Zereg soum of Khovd aimag, whereas absolute low air temperature was -42.0°C in Otgon soum of Zavkhan aimag. Highest cover of snow was 40 cm in Jargalant soum of Khovsgol aimag. Maximum wind speed reached 40 m/sec in Tonhil soum of Gobi-Altai aimag in November, 2009.

Concentration of sulphur dioxide exceeded from the maximum allowable concentration of air quality standard by 24 times around the Khan-Uul district, 19 times around the 1st micro district, 26 times around the 13th micro district, 20 times around the 32nd Toirog and 20 times around the Offitseruudiin ordon; nitrogen dioxide exceeded by 9 times around the west crossroad, 7 times around the 1st micro district, 18 times around the 13th micro district, 9 times around the 32nd Toirog and 9 times around the Offitseruudiin ordon; particulate matter less than ten micrograms exceeded by 9 times around the Khan-uul district, 8 times around the west crossroad, 9 times around the 1st micro district, 7 times around the 13th micro district in the Ulaanbaatar city. Also, particulate matter less than ten micrograms exceeded by 5 times Darkhan soum of Darkhan-Uul aimag, in November, 2009.

National emergency and management agency reveals that there were 2190 disasters in the first 11 months of 2009. Damage of disasters amount was 8.5 bln.togrogs, 235 people died, 696 dwellings have burnt fire and 329.0 thousand livestock had lost. By the types of disasters, there were 118 times forest fires, 1865 times object fires, 14 strong storm, 18 of anthrax have registered.

II. Macro economical indicators

The national consumer price index in November 2009 increased by 1.6 per cent and by 3.5 per cent compared with the previous month and the end of previous year,

Хүнсний бараа, ундаа, усны бүлгээс бусад бүлгийн үнэ дүнгээрээ 0.3-20.0 хувь нэмэгдсэн нь хэрэглээний бараа, үйлчилгээний үнэ улсын дүнгээр өмнөх оны жилийн эцсийнхээс 3.5 хувь өсөхөд нөлөөлжээ.

Монгол банкны мэдээгээр мөнгөний нийлүүлэлт (M2) 2009 оны 11 дүгээр сарын эцэст 2718.9 тэрбум төгрөгт хүрч, өмнөх сарынхаас 47.9 тэрбум төг буюу 1.8 хувиар, өмнөх оны мөн үеийнхээс 477.1 тэрбум төг буюу 21.3 хувиар өсчээ.

Мөнгөний нийлүүлэлт оны эхнийхээс 448.9 тэрбум төг буюу 19.8 хувиар нэмэгдэхэд бараг мөнгө 494.7 тэрбум төг буюу 30.5 хувиар өссөн нь голлон нөлөөлжээ.

Гүйлгээнд байгаа бэлэн мөнгө 2009 оны 11 дүгээр сарын эцэст 363.9 тэрбум төг болж, өмнөх сарынхаас 4.3 тэрбум төг буюу 1.2 хувиар, өмнөх оны мөн үеийнхтэй харьцуулахад 33.0 тэрбум төг буюу 10.0 хувиар нэмэгджээ.

Аж ахуйн нэгж, байгууллага, иргэдэд олгосон нийт зээлийн өрийн үлдэгдэл 2009 оны 11 дүгээр сарын эцэст 2633.1 тэрбум төг болж, өмнөх сарынхаас 15.1 тэрбум төг буюу 0.6 хувиар өсч, өмнөх оны мөн үеийнхээс 35.0 тэрбум төг буюу 1.3 хувиар буурсан байна.

Хугацаа хэтэрсэн зээлийн өрийн үлдэгдэл 2009 оны 11 дүгээр сарын эцэст 166.1 тэрбум төгрөг болж, нийт зээлийн өрийн үлдэгдлийн 6.3 хувийг эзэлж байгаа бөгөөд өмнөх сарынхаас 34.7 тэрбум төг буюу 17.3 хувиар буурч, харин өмнөх оны мөн үеийнхээс 111.1 тэрбум төг буюу 3.0 дахин нэмэгджээ.

Банкны системийн хэмжээгээр чанаргүй зээл 456.0 тэрбум төгрөгт хүрч, нийт зээлийн өрийн үлдэгдлийн 17.3 хувийг эзэлж байгаа бөгөөд өмнөх сарынхаас 49.9 тэрбум төг буюу 12.3 хувиар, өмнөх оны мөн үеийнхээс 368.9 тэрбум төг буюу 5.2 дахин нэмэгдсэн байна.

Үнэт цаасны арилжаа 2009 оны 11 дүгээр сард 20 удаа явагдаж, 5.1 тэрбум төгрөгийн гүйлгээ хийж, 23.2 сая ширхэг үнэт цаас арилжаалжээ.

Арилжаалсан үнэт цаасны тоо өмнөх сарынхаас 19.5 сая ширхэг буюу 6.2 дахин, өмнөх оны мөн үеийнхээс 17.1 сая ширхэг буюу 3.8 дахин өсчээ. Гүйлгээний хэмжээ

respectively. All price group except food and non-alcoholic beverages increased by 0.3-20.0 per cent, which resulted in the 3.5 per cent increase in the overall index compared to the previous month.

According to the report of the Bank of Mongolia, money supply (broad money or M2) at the end of November 2009, expanded to 2718.9 bln.togrogs, which reflects an increase of 47.9 bln.togrogs or 1.8 per cent, over October 2009 and an increase of 477.1 bln.togrogs, or 21.3 per cent, compared to November 2008.

The increase of 494.7 bln.togrogs, or 30.5 per cent in growth of quasi money is the main factor of an increase of 448.9 bln.togrogs or 19.8 percent in money supply from the beginning of 2009.

At the end of November 2009, currency issued in circulation reached 363.9 bln.togrogs demonstrating a increase of 4.3 bln.togrogs, or 1.2 per cent compared to October 2009, and of 33.0 bln.togrogs, or 10.0 per cent compared to November 2008.

Loans outstanding at the end of November 2009, amounted to 2633.1 bln.togrogs, an increase of 15.1 bln.togrogs, or 0.6 per cent over the October 2009, and a decrease of 35.0 bln.togrogs, or 1.3 per cent, compared to November 2008.

Meanwhile, principals in arrears decreased by 34.7 bln.togrogs or 17.3 percent over the October of 2009, reaching 166.1 bln.togrogs which was 6.3 per cent of total loans outstanding and increased by 111.1 bln.togrogs or 3.0 times compared to November of 2008.

The non-performing loans reached 456.0 bln.togrogs, which was 17.3 per cent of the total loans outstanding and it is increased by 49.9 bln.togrogs or 12.3 per cent over the October of 2009, and by 368.9 bln.togrogs or 5.2 times compared with November of 2008.

In November of 2009, there were 20 trading days and 5.1 mln.shares valued at 23.2 bln.togrogs were traded.

The number of shares traded decreased by 19.5 mln.stocks or 6.2 times compared with October 2009, by 17.1

өмнөх сарынхаас 1.8 тэрбум төг буюу 1.5 дахин, өмнөх оны мөн үеийнхээс 3.9 тэрбум төг буюу 4.3 дахин өсчээ.

Улсын нэгдсэн төсвийн орлого, тусламжийн нийт хэмжээ 2009 оны эхний 11 сард 1701.3 тэрбум төг, нийт зарлага, эргэж төлөгдөх цэвэр зээлийн хэмжээ 2063.2 тэрбум төг болж, нийт тэнцэл 361.9 тэрбум төгрөгийн алдагдалтай гарлаа. Төсвийн алдагдал 2009 оны эхний 11 сарын байдлаар өмнөх оны мөн үеийнхээс 199.0 тэрбум төгрөгөөр нэмэгдэхэд төсвийн зарлагын өсөлт орлогынхоос 10.5 пунктээр өндөр байгаа нь нөлөөлжээ.

Төсвийн урсгал орлого 1679.8 тэрбум төг, урсгал зардал 1570.6 тэрбум төг болж, урсгал тэнцэл 109.2 тэрбум төгрөгийн ашигтай гарлаа.

Татварын нийт орлого өмнөх оны мөн үеийнхээс 283.2 тэрбум төг буюу 16.8 хувиар буурахад зарим бүтээгдэхүүний үнийн өсөлтийн албан татвар 207.1 тэрбум төг буюу 57.6 хувь, аж ахуйн нэгжийн орлогын албан татвар 53.5 тэрбум төг буюу 22.6 хувь, нэмэгдсэн өртгийн албан татвар 19.8 тэрбум төг буюу 6.4 хувиар буурсан нь голлон нөлөөлжээ.

Татварын бус орлого өмнөх оны мөн үеийнхээс 61.4 тэрбум төг буюу 28.6 хувиар өсөхөд хувьцааны ногдол ашгийн орлого 62.3 тэрбум төг буюу 3.0 дахин, навигацийн орлого 11.1 тэрбум төг буюу 66.1 хувиар өссөн нь голлон нөлөөлсөн байна.

Улсын нэгдсэн төсвийн нийт зарлага, эргэж төлөгдөх цэвэр зээлийн хэмжээ 2009 оны эхний 11 сард 2063.2 тэрбум төг болж өмнөх оны мөн үеийнхээс 13.6 тэрбум төг буюу 0.7 хувиар буурчээ. Үүнд цалин, хөлсний зардал 32.5 тэрбум төг буюу 6.7 хувь, татаас, шилжүүлэг 95.5 тэрбум төг буюу 15.7 хувиар өссөн, түүнчлэн хөрөнгийн зардал 97.6 тэрбум төг буюу 22.0 хувиар буурсан нь голлон нөлөөлжээ.

Хөрөнгийн зардалд 2009 оны эхний 11 сард 345.9 тэрбум төгрөгийг зарцуулсан нь өмнөх оны мөн үеийнхтэй харьцуулахад 97.6 тэрбум төг буюу 22.0 хувиар буурсан байна. Хөрөнгийн зардлын бууралт нь дотоодын эх үүсвэрээс хийгдсэн хөрөнгийн зардал 98.3 тэрбум төг буюу 23.1 хувиар багассанаас голлон шалтгаалжээ.

mln.stocks or 3.8 times compared to November 2008, respectively. The value of traded stocks increased by 1.8 bln.togrogs or 1.5 times compared with October 2009, by 3.9 bln.togrogs or 4.3 times compared to November 2008, respectively.

Total revenue and grants of General Government budget amounted to 1701.3 bln.togrogs and total expenditure and net lending was 2063.2 bln.togrogs representing a deficit of 361.9 bln.togrogs in the General Government budget overall balance. The higher deficit by 199.0 bln.togrogs against the same period of the previous year was due to Government expenditure growth which was by 10.5 point higher than the total revenue growth.

Current revenue of General Government amounted to 1679.8 bln.togrogs and current expenditure reached 1570.6 bln.togrogs. Thus, the budget current balance was in surplus of 109.2 bln.togrogs.

Compared with the same period of the previous year, tax revenue declined by 283.2 bln.togrogs or 16.8 per cent. This was mainly due to decreases of 207.1 bln.togrogs or 57.6 percent in price increase tax of some products, of 53.5 bln.togrogs or 22.6 per cent in corporate income tax, of 19.8 bln.togrogs or 6.4 per cent in value added tax.

Compared with the same month of the previous year, non-tax revenue increased by 61.4 bln.togrogs or 28.6 per cent, out of which dividends went up by 62.3 bln.togrogs or 3.0 times, revenue from navigation by 11.1 bln.togrogs or 66.1 per cent respectively.

Compared with the same period of the previous year, total expenditure and net lending of the General Government budget reached 2063.2 bln.togrogs reflecting the decrease of 13.6 bln.togrogs and 0.7 per cent. This was mainly due to declines of 32.5 bln.togrogs or 6.7 per cent in wages and salaries and 95.5 bln.togrogs or 15.7 per cent in subsidies and transfers, although decreases of 97.6 bln.togrogs or 22.0 per cent in capital expenditure.

Spending of 345.9 bln.togrogs on capital expenditure in the first 11 months of 2009 was lower by 97.6 bln.togrogs or 22.0 per cent over the same period of last year. Decrease in capital expenditure was due to a decline of 98.3 bln.togrogs, or 23.1 per cent in domestic investment of internal sources.

Манай улс 2009 оны эхний 11 сарын байдлаар дэлхийн 116 оронтой худалдаа хийж, гадаад худалдааны нийт бараа эргэлт 3590.4 сая ам.доллар, үүнээс экспорт 1678.3 сая ам.доллар, импорт 1912.1 сая ам.доллар боллоо.

Гадаад худалдааны тэнцэл 2009 оны эхний 11 сард 233.7 сая ам.долларын алдагдалтай гарч, алдагдлын хэмжээ өмнөх оны мөн үеийнхээс 429.7 сая ам.доллар буюу 2.8 дахин багасчээ.

Нийт бараа эргэлтийн хэмжээ өмнөх оны мөн үеийнхээс 1703.9 сая ам.доллар буюу 32.2 хувь, үүний дотор экспортын хэмжээ 637.1 сая ам.доллар буюу 27.5 хувь, импортын хэмжээ 1066.8 сая ам.доллар буюу 35.8 хувиар тус тус буурчээ.

Нийт экспортын хэмжээ буурахад зэсийн баяжмалын үнийн дүн 45.2 хувь; цайрын баяжмалын үнийн дүн 30.8 хувь; боловсруулаагүй алтны биет хэмжээ 36.9 хувь, үнийн дүн нь 34.2 хувиар тус тус буурсан нь голлон нөлөөлөв.

As of the first 11 months of 2009, Mongolia traded with 116 countries from all over the world and total external trade turnover reached 3590.4 mln.US dollars, of which exports made up 1678.3 mln.US dollars and import did 1912.1 mln.US dollars.

External trade balance in the first 11 months of 2009, showed a deficit of 233.7 mln.US dollars, by 429.7 mln.US dollars or 2.8 times decrease compared with the same period of the previous year.

Compared with the same period of the previous year, total external trade turnover declined by 1703.9 mln.US dollars, or 32.2 per cent, of which exports by 637.1 mln.US dollars, or 27.5 per cent, imports by 1066.8 mln.US dollars, or 35.8 per cent respectively.

Compared with the same period of the previous year, total export fell due to declines of 45.2 per cent in value of copper concentrate; and of 30.8 per cent in value of zinc concentrate; and of 36.9 per cent in volume and 34.2 per cent in value of gold, in unwrought or semi-manufactured forms, respectively.

III. Эдийн засгийн салбарын үзүүлэлт

Улсын хэмжээгээр 2009 оны 12-р сарын 1-ний байдлаар оны эхний малын 3.6 хувьтай тэнцэх 1560.8 мянган том мал зүй бусаар хорогдсон нь өмнөх оны мөн үеийнхээс 81.5 мянгаар буюу 5.5 хувиар их байна. Хорогдсон малын 90.1 хувийг бог мал, 9.9 хувийг бод мал эзэлж байна.

Улсын хэмжээгээр 2009 оны 12 дугаар сарын 1-ний байдлаар 391.7 мян.т үр тариа, 151.0 мян.т төмс, 77.0 мян.т хүнсний ногоо хурааж, 893.4 мян.т өвс, хадлан бэлтгэсэн байна. Өмнөх оны мөн үеийнхтэй харьцуулахад хураасан үр тариа 181.0 мян.т буюу 85.9 хувь, төмс 16.5 мян.т буюу 12.3 хувиар өсч, харин хүнсний ногоо 1.5 мян.т буюу 1.9 хувь, өвс 115.9 мян.т буюу 11.5 хувиар буурчээ.

Аж үйлдвэрийн нийт бүтээгдэхүүний үйлдвэрлэл 2009 оны эхний 11 сарын байдлаар (2005 оны зэрэгцүүлэх үнээр) 1496.5 тэрбум төг болж, өмнөх оны мөн үеийнхээс 117.8 тэрбум төг буюу 7.3 хувиар буурлаа. Энэхүү бууралтад уул уурхай,

III. Economical sector indicators

As the 1st of December, 2009, 1560.8 thousand adult animals have been lost it is equals to 3.6 percent of total livestock at the beginning of the year. Compared with the same period of the previous year, the number of losses of adult animals increased by 1248.8 thousand heads. Out of losses of adult animals, 90.1 percent were the camels, cattles and horses and 9.9 percent were the goats and sheeps.

As the 1st of December, 2009, were harvested total amount of 391.7 thous.tons cereals, 151.0 thous.tons potatoes, 77.0 thous.tons vegetables and prepared 893.4 thous.tons hay harvest. Compared with the same period of the previous year, volume of cereals, potatoes were increased by 181.0 thous.tons or 85.9 per cent, 16.5 thous.tons or 12.3 per cent, but volume of vegetables and hay harvest were decreased 1.5 thous.tons or 1.9 per cent and 115.9 thous.tons or 11.5 per cent respectively.

As of the first 11 months of 2009, the total industrial output reached 1496.5 bln.togrogs demonstrating a decrease of 7.3 per cent or by 117.8 bln.togrogs (at 2005 constant prices), compared with the same period of pervious year. The fall in the

олборлох аж үйлдвэрийн салбарын үйлдвэрлэлт 8.9 тэрбум төг буюу 1.0 хувиар, боловсруулах аж үйлдвэрийн салбарынх 110.8 тэрбум төг буюу 20.4 хувиар буурсан нь голлон нөлөөллөө.

Уул уурхай, олборлох аж үйлдвэрийн салбарын үйлдвэрлэл өмнөх оны мөн үеийнхээс буурахад цайрын баяжмал, төмрийн хүдэр, хайлуур жоншны баяжмал, алт, гянтболдын баяжмал зэрэг уул уурхайн гол нэр төрлийн бүтээгдэхүүний үйлдвэрлэл 5.9-70.8 хувиар багассан нь нөлөөлжээ.

Нарийн боов, катодын зэс, хиам, талх, самнасан ноолуур, тамхи, шохой, хивс, металл бэлдэц, спирт, металл цувимал, бетон зуурмаг, цул бетон, төмөр бетон эдлэл, молибдений исэл зэрэг бүтээгдэхүүний үйлдвэрлэл 2.1-92.1 хувиар буурсан нь боловсруулах аж үйлдвэрийн салбарын үйлдвэрлэл 20.4 хувиар буурахад голлон нөлөөлсөн байна.

Улсын хэмжээнд 2009 оны эхний 11 сард нийт 175.2 тэрбум төгрөгийн барилга угсралт, их засварын ажил гүйцэтгэснээс 151.9 тэрбум төгрөг буюу 86.7 хувийг дотоодын барилгын байгууллагууд, 23.3 тэрбум төгрөг буюу 13.3 хувийг гадаадын барилгын байгууллагууд гүйцэтгэлээ.

Төмөр замын тээврээр 2009 оны эхний 11 сард 12782.2 мян.т ачаа, давхардсан тоогоор 2860.7 мянган зорчигч тээвэрлэсэн нь өмнөх оны мөн үеийнхээс тээсэн ачаа 731.3 мян.т буюу 5.4 хувь, зорчигчдын тоо 1230.5 мян.хүн буюу 30.1 хувиар буурлаа.

Төмөр замын тээврээр зорчигчдын тоо буурахад дотоодын зорчигчдын тоо өмнөх оны мөн үеийнхээс 1170.7 мян.хүн буюу 29.9 хувиар багассан нь голлон нөлөөлсөн байна.

Агаарын тээврээр 2009 оны эхний 11 сард 1217.3 тонн ачаа, давхардсан тоогоор 286.7 мянган зорчигч зорчсон нь өмнөх оны мөн үеийнхээс тээсэн ачаа 509.1 тонн буюу 29.5 хувь, зорчигчдын тоо 57.9 мян.хүн буюу 16.8 хувиар буурлаа.

industrial output was due to a decrease of 8.9 bln.togrogs or 1.0 per cent in mining and quarrying sector output, and 110.8 bln.togrogs or 20.4 per cent in manufacturing sector output.

Compared with the same period of the previous year, the output of the mining and quarrying sector was decreased mainly due to the 5.9-70.8 per cent reduction in output of main mining products such as zincum concentrate, fluor spar concentrate, iron ore, gold and tungsten concentrate.

At the same time, 20.4 per cent decrease in output of manufacturing sector was mainly due to the 2.1-92.1 per cent reduction in output of products such as bakery products, copper, sausage, breads, combed down, cigarettes, lime, carpet, metal steel, spirit, metal foundries, concentrate mortar, solid concentrate, articles of iron concrete and molybdenum concentrate.

As of the first 11 months of 2009, construction and installation work worth 175.2 bln.togrogs were carried out. Of which 151.9 bln.togrogs or 86.7 percent were executed by domestic entities, and 23.3 bln.togrogs or 13.3 per cent by foreign entities.

As of the first 11 months of 2009, 12782.2 thous.ton freight and 2860.7 thous.passenger (duplicated) were carried by railway transport. Compared with the same period of the previous year, carried freight fell by 5.4 per cent or 731.3 thous.ton, and carried passengers by 30.1 per cent or 1230.5 thous.persons.

Due to decrease of number of domestic passengers by 1170.7 thous.persons or 29.9 per cent compared with the same period of the previous year, the carried passengers by railway were declined.

As of the first 11 months of 2009, 1217.3 thous.ton freight and 286.7 thous.passenger (duplicated) were carried by air transport. Compared with the same period of the previous year, carried freight fell by 29.5 per cent or 509.1 thous.ton, and carried passengers by 16.8 per cent or 57.9 thous.persons.

МОНГОЛ УЛСЫН ҮНДЭСНИЙ
СТАТИСТИКИЙН ХОРООНЫ ДАРГА

С.МЭНДСАЙХАН

CHAIRMAN OF THE NATIONAL STATISTICAL
OFFICE OF MONGOLIA

S.MENDSAIKHAN

2009 оны 12-р сарын 9
9 December 2009

ҮНДСЭН ҮЗҮҮЛЭЛТҮҮД, жил бүрийн эхний 11 сарын байдлаар
 MAIN INDICATORS, for the first 11 months of selected years

		2008 I-XI	2009 I-XI	2009 I-XI 2008 I-XI	%
Нийгмийн статистикийн үзүүлэлтүүд		Social statistical indicators			
Төрсөн хүүхдийн тоо (амьд төрөлт)	<i>Number births (live births)</i>	58 123	63 353	109.0	
Бүртгэлтэй ажилгүйчүүдийн тоо, 11 дүгээр сарын эцэст, мян.хүн	<i>Unemployment, end of the October, thous.persons</i>	29 072	39 755	136.7	
Халдварт өвчнөөр өвчлөгчдийн тоо	<i>Number of infectious disease cases</i>	39 606	34 861	88.0	
Бүртгэгдсэн гэмт хэргийн тоо	<i>Number of committed offences</i>	18 778	18 583	99.0	
Макро эдийн засгийн статистикийн үзүүлэлтүүд		Macro economic statistical indicators			
Хэрэглээний үнийн улсын индексийн өөрчлөлт, оны эхнээс, хувиар	<i>National consumer price index, percent, from the beginning of the year</i>	22.0	3.5	-	
Гүйлгээнд байгаа бэлэн мөнгө*, 11 дүгээр сарын эцэст, тэрбум төг	<i>Currency in circulation* end of the November, bln.tog</i>	330.9	363.9**	110.0	
Мөнгө M1* 11 дүгээр сарын эцэст, тэрбум төг	<i>Money M1* end of the November, bln.tog</i>	548.3	601.5**	109.7	
Мөнгө M2* 11 дүгээр сарын эцэст, тэрбум төг	<i>Money M2* end of the November, bln.tog</i>	2 241.8	2 718.9**	121.3	
Валютын зах зээлийн ханш, 11 дүгээр сарын эцэст, 1 ам.доллар=төгрөг*	<i>Market exchange rate, end of the November 1 USD=togrog*</i>	1 170.6	1 446.4	123.6	
Улсын нэгдсэн төсвийн орлого, оны үнээр, тэрбум төг	<i>Revenue of General Government, at current price, bln.tog</i>	1 913.9	1 701.3	88.9	
Улсын нэгдсэн төсвийн зарлага, оны үнээр, тэрбум төг	<i>Expenditure of General Government, at current price, bln.tog</i>	2 076.9	2 063.3	99.3	
Улсын нэгдсэн төсвийн нийт тэнцэл, тэрбум төг	<i>General Government budget overall balance, bln.tog</i>	-162.9	-361.9	-	
Улсын нэгдсэн төсвийн урсгал орлого, оны үнээр, тэрбум төг	<i>General Government current budget revenue, at current price, bln.tog</i>	1 901.6	1 679.8	88.3	
Улсын нэгдсэн төсвийн урсгал зарлага, оны үнээр, тэрбум төг	<i>General Government current budget expenditure, at current price, bln.tog</i>	1 521.2	1 570.6	103.2	
Улсын нэгдсэн төсвийн урсгал тэнцэл, тэрбум төг	<i>General Government budget current balance, bln.tog</i>	380.4	109.2	-	
Экспорт, сая ам.долл	<i>Exports, mln.USD</i>	2 315.5	1 678.3	72.5	
Импорт, сая ам.долл	<i>Imports, mln.USD</i>	2 978.9	1 912.1	64.2	
Гадаад худалдааны тэнцэл, сая ам.долл	<i>External trade balance, mln.USD</i>	- 663.4	233.7	-	
Эдийн засгийн статистикийн үзүүлэлтүүд		Economic statistical indicators			
Хорогдсон том мал, мян.тол	<i>Losses of adult animals, thous.heads</i>	1 479.3	1 560.8	105.5	
Өвчнөөр хорогдсон мал, мян.тол	<i>Losses of animals due to the diseases, thous.heads</i>	97.0	92.9	95.8	
Хураасан ургац, жил бүрийн 12 дугаар сарын 1-ний байдлаар, мян.тонн	<i>Gross harvested, on the 1st of December of selected years,thous.tons</i>				
-Үр тариа	<i>-Grains</i>	210.6	391.7	185.9	
-Төмс	<i>-Potatoes</i>	134.5	151.0	112.3	
-Хүнсний ногоо	<i>-Vegetables</i>	78.4	77.0	98.1	
Аж үйлдвэрийн салбарын нийт үйлдвэрлэл, 2005 оны зэрэгцүүлэх үнээр, тэрбум төг	<i>Gross industrial output, at constant prices of 2005,bln.tog</i>	1 614.3	1 496.5	92.7	
Үүнээс:	<i>Of which:</i>				
-Уул уурхай, олборлох үйлдвэр	<i>-Mining and quarrying</i>	894.6	885.7	99.0	
-Боловсруулах аж үйлдвэр	<i>-Manufacturing</i>	542.7	431.9	79.6	
-Цахилгаан, дулааны эрчим хүч, усан хангамж	<i>-Electricity, thermal energy and water supply</i>	176.9	178.9	101.1	
Барилга угсралт, их засварын ажил, оны үнээр, тэрбум төг	<i>Total amount of construction and capital repair, maintenance, at current price, bln.tug</i>	-	175.2	-	
Төмөр замын тээврээр тээсэн ачаа мян.т	<i>Carried freight by railway transport, thous.t</i>	13 513.5	12 782.2	94.6	
Төмөр замын тээврээр зорчсон зорчигчдын тоо, мян.хүн	<i>Carried passengers by railway transport, thous.persons</i>	4 091.2	2 860.7	69.9	
Агаарын тээврээр тээсэн ачаа, т	<i>Carried freight by air transport, t</i>	1 726.4	1 217.3	70.5	
Агаарын тээврээр зорчсон зорчигчдын тоо, мян.хүн	<i>Carried passengers by air transport, thous.persons</i>	344.6	286.7	83.2	

* Эх сурвалж: Монгол банкны статистикийн сарын мэдээлэл

* Source: Monthly statistical bulletin, Bank of Mongolia

** Тайлбар: Урьдчилсан гүйцэтгэлээр

** Note: Preliminary estimates

**I. ХӨДӨЛМӨР
LABOUR**

1.1. 15 БА ТҮҮНЭЭС ДЭЭШ НАСНЫ ХҮН АМЫН АЖИЛ ЭРХЛЭЛТИЙН БАЙДАЛ*, хүйс, жил бүрийн 3 дугаар улирлын байдлаар
EMPLOYMENT STATUS OF THE POPULATION AGED 15 YEARS AND OVER*, by sex, as 3rd quarter of selected years

		мян.хүн/thous.persons		
Үзүүлэлт	Indicators	2007.VII-IX Jul 07-Sep 07	2008.VII-IX Jul 08-Sep 08	2009.VII-IX Jul 09-Sep 09
15 ба түүнээс дээш насны хүн ам	Population aged 15 years and over	1656.9	1735.4	1845.7
Эдийн засгийн тухайн үеийн идэвхтэй хүн ам	Currently active population	1057.7	1066.7	1137.1
Ажиллагчид	Employed	968.6	981.2	1018.1
Ажилгүй иргэд	Unemployed	89.1	85.5	119.0
Эдийн засгийн тухайн үеийн идэвхгүй хүн ам	Currently inactive population	599.2	668.7	708.6
Ажиллах хүчний оролцооны түвшин, %	Labour force participation rate,%	63.8	61.5	61.6
Ажил эрхлэлтийн түвшин, %	Employment rate,%	91.6	92.0	89.5
Ажилгүйдлийн түвшин, %	Unemployment rate, %	8.4	8.0	10.5
Үүнээс: Эмэгтэй Of which: Female				
15 ба түүнээс дээш насны хүн ам	Population aged 15 years and over	866.8	903.4	965.4
Эдийн засгийн тухайн үеийн идэвхтэй хүн ам	Currently active population	519.0	512.6	552.7
Ажиллагчид	Employed	475.1	469.0	491.0
Ажилгүй иргэд	Unemployed	43.9	43.6	61.7
Эдийн засгийн тухайн үеийн идэвхгүй хүн ам	Currently inactive population	347.8	390.8	412.7
Ажиллах хүчний оролцооны түвшин, %	Labour force participation rate,%	59.9	56.7	57.3
Ажил эрхлэлтийн түвшин, %	Employment rate,%	91.5	91.5	88.8
Ажилгүйдлийн түвшин, %	Unemployment rate, %	8.5	8.5	11.2

* Ажиллах хүчний судалгааны дүнгээр

* By results of LFS

1.2. 15 БА ТҮҮНЭЭС ДЭЭШ НАСНЫ ХҮН АМЫН АЖИЛ ЭРХЛЭЛТ, СОНГОСОН ҮЗҮҮЛЭЛТЭЭР*, жил бүрийн 3 дугаар улирлын байдлаар
SELECTED EMPLOYMENT INDICATORS*, as 3rd quarter of selected years

		мян.хүн/thous.persons		
Үзүүлэлт	Indicators	2007.VII-IX Jul 07-Sep 07	2008.VII-IX Jul 08-Sep 08	2009.VII-IX Jul 09-Sep 09
Тухайн үеийн 15 ба түүнээс дээш насны ажиллагчдын тоо	Currently employed persons aged 15 years and over	968.6	981.2	1018.1
Эрэгтэй	Male	493.5	512.2	527.1
Эмэгтэй	Female	475.1	469.0	491.0
Хот	Urban	460.0	473.0	517.8
Хөдөө	Rural	508.6	508.2	500.3
Эдийн засгийн үйл ажиллагааны салбараар	Employed by sectors			
Хөдөө аж ахуй	Agriculture	390.6	413.7	357.1
Үйлдвэрлэл	Production	158.1	147.2	173.9
Үйлчилгээ	Services	419.9	420.3	487.1
Ажил эрхлэлтийн хэв шинжээр	Employment status			
Цалин хөлстэй ажиллагч	Paid employee	384.3	385.0	400.1
Ажил олгогч	Employer	48.4	14.0	15.5
Хувиараа хөдөлмөр эрхлэгч	Own account worker	276.2	337.9	243.1
Өрхийн үйлдвэрлэл, үйлчилгээнд цалин, хөлсгүй оролцогч	Unpaid family workers	259.7	243.8	134.9
Мал аж ахуй эрхлэгч**	Employed in animal husbandry**	-	-	217.6
Бусад	Other	0.0	0.5	6.9

* Ажиллах хүчний судалгааны дүнгээр

* By results of LFS

** Мал аж ахуй эрхлэгч гэж жилийн дөрвөн улирлын туршид өөрийн мал аж ахуйг эрхэлж, түүний бүтээгдэхүүн, ашиг шимээр орлого олж, амьжиргааны эх үүсвэрээ хангаж буй иргэнийг хэлнэ.

** Employed in animal husbandry are citizen who are employed in animal husbandry all around the year, and get his/her means of subsistence from the income derived from animal or livestock products and raw materials it provide.

1.3 БҮРТГҮҮЛСЭН АЖИЛГҮЙ ИРГЭДИЙН ТОО, боловсролын түвшингээр, жил бүрийн 11 дүгээр сарын эцсийн байдлаар
NUMBER OF REGISTERED UNEMPLOYED, by educational level, at the end of November of selected years

Боловсролын түвшингээр	By educational level	2006.XII	2007.XII	2008.XII	2008.XI	2009.XI
Бүгд	Total	32 928	29 945	29 813	29 072	39 755
Үүнээс: Эмэгтэй	Of which: Female	18 756	16 981	17 611	17 239	22 466
Дээд боловсролтой	Higher education	4 198	4 047	4 734	4 751	7 121
Тусгай дунд боловсролтой	Specialized secondary education	2 419	1 979	1 917	1 933	2 174
Мэргэжлийн анхан шатны	Professional technical and vocational training workers	2 776	2 174	2 043	2 078	2 400
Бүрэн дунд	Upper secondary school	12 413	12 262	12 553	12 381	16 748
Бүрэн бус дунд	Compulsory secondary school	9 431	8 140	7 352	6 749	9 858
Бага	Primary school	1 459	1 136	1 043	1 015	1 270
Боловсролгүй	Uneducated persons	232	207	171	165	184

1.4 БҮРТГҮҮЛСЭН АЖИЛГҮЙ ИРГЭДИЙН ТОО, бүс, аймаг, нийслэлээр жил бүрийн 11 дүгээр сарын эцсийн байдлаар
NUMBER OF REGISTERED UNEMPLOYED, by region, aimags and the capital, at the end of November of selected years

Аймаг, нийслэл	2007.XII	2008.XII	2008.XI	2009.XI	$\frac{2009.XI}{2008.XI}$ %
Дүн / Total	29 945	29 813	29 072	39 755	136.7
Баруун бүс/ West region	5 958	5 725	5 834	7 715	132.2
БӨ / BO	1 841	1 173	1 144	1 358	118.7
ГО / GO	1 028	984	987	1 022	103.5
ЗА / ZA	1 419	1 526	1 683	1 913	113.7
УВ / UV	880	1 404	1 384	2 405	173.8
ХО / KHO	790	638	636	1 017	159.9
Хангайн бүс/ Khangai region	10 660	11 109	10 255	14 518	141.6
АР / AR	1 500	1 779	1 753	1 882	107.4
БХ / BKH	2 297	2 299	2 199	2 983	135.7
БУ / BU	1 166	1 118	263	2 528	961.2
ОР / OR	1 626	1 755	1 710	1 887	110.4
ӨВ / OV	2 147	2 115	2 407	2 902	120.6
ХӨ / KHS	1 924	2 043	1 923	2 336	121.5
Төвийн бүс/ Central region	4 161	3 972	3 907	5 825	149.1
ГС / GS	164	113	93	181	194.6
ДА / DA	1 066	1 159	1 239	1 715	138.4
ДО / DO	385	322	346	515	148.8
ДУ / DU	589	448	445	570	128.1
ӨМ / OM	339	492	262	454	173.3
СЭ / SE	1 008	978	1 067	1 318	123.5
ТӨ / TO	610	460	455	1 072	235.6
Зүүн бүс/ East region	2 622	2 680	2 950	3 067	104.0
ДД / DD	1 008	917	925	827	89.4
СҮ / SU	680	696	1 000	1 332	133.2
ХЭ / KHE	934	1 067	1 025	908	88.6
Улаанбаатар/ Ulaanbaatar	6 544	6 327	6 126	8 630	140.9
УБ / UB	6 544	6 327	6 126	8 630	140.9

1.5 АЖИЛГҮЙ ИРГЭДИЙН ТОО, бүс, насны бүлгээр, 2009 оны 11 дүгээр сарын эцсийн байдлаар
NUMBER OF UNEMPLOYED, by region, by age group, at the end of November, 2009

Аймаг, нийслэл Aimags and the Capital	Үүнээс: Насны бүлгээр Of whom: By age group									
	Бүгд Total	Эмэгтэй Female	16-24		25-34		35-44		45-59	
			Эмэгтэй Female	Эмэгтэй Female	Эмэгтэй Female	Эмэгтэй Female	Эмэгтэй Female	Эмэгтэй Female		
Дүн / Total	39 755	22 466	9 057	5 099	12 991	7 684	10 469	6 235	7 238	3 448
Баруун бүс/ West region	7 715	4 300	1 820	1 055	2 436	1 406	2 095	1 229	1 364	610
БӨ / BO	1 358	555	296	124	496	211	359	155	207	65
ГО / GO	1 022	696	310	225	291	214	270	190	151	67
ЗА / ZA	1 913	1 191	259	156	616	401	631	416	407	218
УВ / UV	2 405	1 238	687	390	687	361	589	309	442	178
ХО / KHO	1 017	620	268	160	346	219	246	159	157	82
Хангайн бүс/ Khangai region	14 518	8 088	3 023	1 649	4 705	2 761	4 038	2 363	2 752	1 315
АР / AR	1 882	860	411	203	605	292	498	234	368	131
БХ / BKH	2 983	1 808	487	324	1 046	666	794	492	656	326
БУ / BU	2 528	1 423	539	259	709	413	774	480	506	271
ОР / OR	1 887	1 053	506	304	581	329	485	277	315	143
ӨВ / OV	2 902	1 565	672	347	985	571	805	455	440	192
ХӨ / KHS	2 336	1 379	408	212	779	490	682	425	467	252
Төвийн бүс/ Central region	5 825	3 583	1 404	858	1 929	1 255	1 532	968	960	502
ГС / GS	181	122	50	33	53	36	43	29	35	24
ДА / DA	1 715	1 060	404	243	603	396	452	280	256	141
ДО / DO	515	356	169	112	154	112	115	87	77	45
ДУ / DU	570	327	137	79	180	115	173	95	80	38
ӨМ / OM	454	292	160	101	178	129	78	49	38	13
СЭ / SE	1 318	787	220	131	429	263	378	245	291	148
ТӨ / TO	1 072	639	264	159	332	204	293	183	183	93
Зүүн бүс/ East region	3 067	1 602	668	374	997	553	733	392	669	283
ДД / DD	827	439	260	133	287	158	164	103	116	45
СҮ / SU	1 332	768	408	241	497	300	282	153	145	74
ХЭ / KHE	908	395	0	0	213	95	287	136	408	164
Улаанбаатар/ Ulaanbaatar	8 630	4 893	2 142	1 163	2 924	1 709	2 071	1 283	1 493	738
УБ / UB	8 630	4 893	2 142	1 163	2 924	1 709	2 071	1 283	1 493	738

1.6 ШИНЭЭР БҮРТГҮҮЛСЭН БОЛОН АЖИЛД ОРСОН АЖИЛГҮЙ ИРГЭДИЙН ТОО,
бүс, аймаг нийслэлээр, жил бүрийн эхний 11 сарын байдлаар
NUMBER OF NEWLY REGISTERED PERSONS AND UNEMPLOYED ENTERED INTO WORK,
by region, aimags and the capital, as first 11 months of selected years

Аймаг, нийслэл Aimags and the Capital	Шинээр бүртгүүлсэн ажилгүй иргэд Number of unemployed newly registered				Бүртгэлтэй ажилгүй иргэдээс ажилд орсон хүн Number of registered unemployed entered into work			
	2008.I-XI	2009.I-XI	2009.I-XI 2008.I-XI %		2008.I-XI	2009.I-XI	2009.I-XI 2008.I-XI %	
				%				%
Дүн / Total	54 455	68 598	126.0		45 611	44 707	98.0	
Баруун бүс/ West region	6 571	9 222	140.3		6 492	6 880	106.0	
БӨ / BO	879	1 532	174.3		1 552	1 346	86.7	
ГО / GO	1 055	1 363	129.2		1 096	1 325	120.9	
ЗА / ZA	1 757	1 742	99.1		1 464	1 134	77.5	
УВ / UV	1 415	2 431	171.8		761	1 146	150.6	
ХО / KHO	1 465	2 154	147.0		1 619	1 929	119.1	
Хангайн бүс/ Khangai region	11 144	12 415	111.4		10 386	8 079	77.8	
АР / AR	1 272	1 408	110.7		949	1 155	121.7	
БХ / BKH	1 729	2 522	145.9		1 701	1 821	107.1	
БУ / BU	2 943	2 318	78.8		3 282	760	23.2	
ОР / OR	2 787	3 077	110.4		2 703	2 739	101.3	
ӨВ / OV	1 821	2 331	128.0		1 465	1 173	80.1	
ХӨ / KHS	592	759	128.2		286	431	150.7	
Төвийн бүс/ Central region	8 249	11 302	137.0		7 569	8 327	110.0	
ГС / GS	503	876	174.2		565	756	133.8	
ДА / DA	2 277	2 228	97.8		1 652	1 672	101.2	
ДО / DO	637	1 171	183.8		673	822	122.1	
ДУ / DU	398	717	180.2		536	582	108.6	
ӨМ / OM	1 001	2 120	211.8		906	1 276	140.8	
СЭ / SE	1 434	1 739	121.3		1 375	1 399	101.7	
ТӨ / TO	1 999	2 451	122.6		1 862	1 820	97.7	
Зүүн бүс/ East region	6 229	6 665	107.0		5 272	5 070	96.2	
ДД / DD	1 509	1 510	100.1		1 237	1 464	118.4	
СҮ / SU	3 103	3 221	103.8		2 583	2 522	97.6	
ХЭ / KHE	1 617	1 934	119.6		1 452	1 084	74.7	
Улаанбаатар/ Ulaanbaatar	22 262	28 994	130.2		15 892	16 351	102.9	
УБ / UB	22 262	28 994	130.2		15 892	16 351	102.9	

1.7 АЖ ҮЙЛДВЭРИЙН САЛБАРТ АЖИЛЛАГЧДЫН ТОО, салбараар, жил бүрийн 11 дүгээр сарын эцсийн байдлаар
EMPLOYMENT IN INDUSTRY, by divisions, by the end of November of the selected years

Аж үйлдвэрийн салбар	Industrial division	2008 XI	2009 XI	2009 XI 2008 XI %
Аж үйлдвэрийн салбар	Industrial division	52 736	52 479	99.5
Уул уурхай, олборлох аж үйлдвэр	Mining and quarrying	16 067	15 198	94.6
Нүүрс олборлолт	Mining of coal and lignite, extraction of peat	3 557	4 546	127.8
Газрын тос, шатдаг хий олборлолт	Extraction of crude petroleum and natural gas	74	74	100.0
Металлын хүдэр олборлолт	Mining of metal ores	10 301	8 531	82.8
Бусад ашигт малтмал олборлолт	Other mining and quarrying	2 135	2 047	95.9
Боловсруулах аж үйлдвэр	Manufacturing	22 414	22 902	102.2
Хүнсний бүтээгдэхүүн, ундаа үйлдвэрлэлт	Manufacture of food products and beverages	8 272	8 628	104.3
Мах, загас, жимс, ногоо, өөх, тос боловсруулалт	Production, processing and preserving of meat, fish, fruit, vegetables, oils, fats	1 415	1 183	83.6
Сүү, сүүн бүтээгдэхүүн үйлдвэрлэл	Manufacture of dairy products	379	394	104.0
Үр тарианы гурил, цардуул, малын тэжээл үйлдвэрлэл	Manufacture of grain mill products, starches, starch products, and prepared animal feeds	494	669	135.4
Хүнсний бусад бүтээгдэхүүн үйлдвэрлэл	Manufacture of other food products	2 858	3 280	114.8
Ундаа үйлдвэрлэл / согтууруулах ундаа ороод /	Manufacture of beverages / included alcohol drinks/	3 126	3 102	99.2
Тамхи үйлдвэрлэл	Manufacture of tobacco products	60	112	186.7
Нэхмэлийн үйлдвэрлэл	Manufacture of textiles	5 072	4 695	92.6
Хувцас үйлдвэрлэл, үслэг арьс боловсруулалт	Manufacture of wearing apparel, dressing and dyeing of fur	1 612	1 138	70.6
Арьс, шир боловсруулах, ширэн эдлэл, гутал үйлдвэрлэл	Tanning, dressing of leather, manufacture of luggage, handbags, saddlery harness, footwear	507	517	102.0
Мод, модон эдлэл үйлдвэрлэл	Manufacture of wood and wooden products	659	719	109.1
Цаас, цаасан бүтээгдэхүүн үйлдвэрлэл	Manufacture of paper and paper products	226	243	107.5
Нийтлэх, хэвлэх, дуу бичлэг хийх ажиллагаа	Publishing, printing and reproduction of recorded media	1 001	1 183	118.2
Кокс, шингэн болон цацраг идэвхт түлш үйлдвэрлэл	Manufacture of coke, refined petroleum products and nuclear fuel	25	15	60.0
Химийн бүтээгдэхүүн үйлдвэрлэл	Manufacture of chemicals and chemical products	669	678	101.3
Резин болон хуванцар бүтээгдэхүүн үйлдвэрлэл	Manufacture of rubber and plastics products	66	30	45.5
Төмөрлөг бус эрдэс бодисоор хийсэн эдлэл үйлдвэрлэл	Production of other non-metallic mineral products	2 040	3 200	156.9
Төмрийн үйлдвэрлэл	Manufacture of basic metals	1 423	1 002	70.4
Машин тоног төхөөрөмжөөс бусад төмөр эдлэл үйлдвэрлэл	Manufacture of fabricated metal products, except machinery	263	271	103.0
Бичиг хэргийн болон тооцоолох техник үйлдвэрлэл	Manufacture of office accounting and computing	-	20	-
Цахилгаан машин, хэрэгсэл үйлдвэрлэл	Manufacture of electrical machinery and apparatus	71	61	85.9
Эмнэлгийн багаж хэрэгсэл, нарийн хэмжүүр, хараа зүйн хэрэгсэл, цаг үйлдвэрлэл	Manufacture of medical precision and optical instruments, watches and clocks	114	112	98.2
Тээврийн бусад хэрэгсэл үйлдвэрлэл	Manufacture of other transport equipment	158	102	64.6
Мебель тавилга үйлдвэрлэл, боловсруулах үйлдвэрийн бусад	Manufacture of furniture, manufacturing n.e.c	176	176	100.0
Цахилгаан, дулааны эрчим хүч үйлдвэрлэлт, усан хангамж	Electricity, thermal energy and water supply	14 255	14 379	100.9
Цахилгаан, дулаан, уур үйлдвэрлэл	Electricity, thermal energy, steam	10 844	10 967	101.1
Ус ариутгал, усан хангамж	Collection, purification and distribution of water	3 411	3 412	100.0

1.8 АЖ ҮЙЛДВЭРИЙН САЛБАРЫН ХӨДӨЛМӨРИЙН БҮТЭЭМЖ *, салбараар, 2005 оны зэрэгцүүлэх үнээр, жил бүрийн эхний 11 сарын байдлаар
INDUSTRIAL LABOUR PRODUCTIVITY*, by divisions, at 2005 constant prices, in the first 11 months of the selected years

Аж үйлдвэрийн салбар	Industrial division	мян.төг thous.tog		
		2008 I-XI	2009 I-XI	2009 I-XI / 2008 I-XI %
Аж үйлдвэрийн салбар	Industrial division	31 993.6	31 119.8	97.3
Уул уурхай, олборлох аж үйлдвэр	Mining and quarrying	60 487.9	65 818.5	108.8
Нүүрс олборлолт	Mining of coal and lignite, extraction of peat	30 323.8	34 067.0	112.3
Газрын тос, шатагдах хий олборлолт	Extraction of crude petroleum and natural gas	790 763.8	1 198 811.0	151.6
Металлын хүдэр олборлолт	Mining of metal ores	76 339.7	83 219.8	109.0
Бусад ашигт малтмал олборлолт	Other mining and quarrying	10 409.7	9 616.7	92.4
Боловсруулах аж үйлдвэр	Manufacturing	24 476.8	20 417.1	83.4
Хүнсний бүтээгдэхүүн, ундаа үйлдвэрлэлт	Manufacture of food products and beverages	22 442.1	23 062.1	102.8
Мах, загас, жимс, ногоо, өөх, тос боловсруулалт	Production, processing and preserving of meat, fish, fruit, vegetables, oils, fats	18 808.7	17 724.5	94.2
Сүү, сүүн бүтээгдэхүүн үйлдвэрлэл	Manufacture of dairy products	21 240.7	29 057.8	136.8
Үр тарианы гурил, цардуул, малын тэжээл үйлдвэрлэл	Manufacture of grain mill products, starches, starch products, and prepared animal feeds	54 896.8	57 422.6	104.6
Хүнсний бусад бүтээгдэхүүн үйлдвэрлэл	Manufacture of other food products	9 842.4	9 025.7	91.7
Ундаа үйлдвэрлэл / согтууруулах ундаа ороод /	Manufacture of beverages / included alcohol drinks/	31 327.4	31 776.4	101.4
Тамхи үйлдвэрлэл	Manufacture of tobacco products	366 889.7	216 331.7	59.0
Нэхмэлийн үйлдвэрлэл	Manufacture of textiles	28 073.0	27 163.6	96.8
Хувцас үйлдвэрлэл, үслэг арьс боловсруулалт	Manufacture of wearing apparel, dressing and dyeing of fur	5 808.9	4 104.4	70.7
Арьс, шир боловсруулах, ширэн эдлэл, гутал үйлдвэрлэл	Tanning, dressing of leather, manufacture of luggage, handbags, saddlery harness, footwear	10 069.8	17 960.2	178.4
Мод, модон эдлэл үйлдвэрлэл	Manufacture of wood and wooden products	3 410.1	2 795.9	82.0
Цаас, цаасан бүтээгдэхүүн үйлдвэрлэл	Manufacture of paper and paper products	4 534.9	9 444.0	208.3
Нийтлэх, хэвлэх, дуу бичлэг хийх ажиллагаа	Publishing, printing and reproduction of recorded media	12 837.0	8 210.8	64.0
Кокс, шингэн болон цацраг идэвхт түлш үйлдвэрлэл	Manufacture of coke, refined petroleum products and nuclear fuel	2 961.3	5 462.1	184.4
Химийн бүтээгдэхүүн үйлдвэрлэл	Manufacture of chemicals and chemical products	12 250.5	12 206.0	99.6
Резин болон хуванцар бүтээгдэхүүн үйлдвэрлэл	Manufacture of rubber and plastics products	2 562.0	6 040.7	235.8
Төмөрлөг бус эрдэс бодисоор хийсэн эдлэл үйлдвэрлэл	Production of other non-metallic mineral products	15 993.3	10 696.7	66.9
Төмрийн үйлдвэрлэл	Manufacture of basic metals	100 417.6	46 629.8	46.4
Машин тоног төхөөрөмжөөс бусад төмөр эдлэл үйлдвэрлэл	Manufacture of fabricated metal products, except machinery	199.2	174.0	87.4
Бичиг хэргийн болон тооцоолох техник үйлдвэрлэл	Manufacture of office accounting and computing	155 873.3	13 566.5	8.7
Цахилгаан машин хэрэгсэл үйлдвэрлэл	Manufacture of electrical machinery and apparatus	43 757.1	11 265.4	25.7
Эмнэлгийн багаж хэрэгсэл, нарийн хэмжүүр, хараа зүйн хэрэгсэл, цаг үйлдвэрлэл	Manufacture of medical precision and optical instruments, watches and clocks	6 549.2	6 134.3	93.7
Тээврийн бусад хэрэгсэл үйлдвэрлэл	Manufacture of other transport equipment	-	2 382.8	-
Мебель тавилга үйлдвэрлэл, боловсруулах үйлдвэрийн бусад	Manufacture of furniture, manufacturing n.e.c	8 353.6	6 792.7	81.3
Цахилгаан, дулааны эрчим хүч үйлдвэрлэлт, усан хангамж	Electricity, thermal energy and water supply	13 111.9	13 271.2	101.2
Цахилгаан, дулаан, уур үйлдвэрлэл	Electricity, thermal energy, steam	16 127.1	16 442.2	102.0
Ус ариутгал, усан хангамж	Collection, purification and distribution of water	3 943.8	3 784.9	96.0

Тайлбар:

* Нэг ажиллагчид ногдох нийт бүтээгдэхүүн
* Ажиллагчдын тоо, эхний 11 сарын дунджаар

Note:

* Gross output per employees
* Number of employees, first 11 months' average

II. ӨРХИЙН ОРЛОГО, ЗАРЛАГА
HOUSEHOLD INCOME AND EXPENDITURE

2.1 НЭГ ӨРХИЙН САРЫН ДУНДАЖ ОРЛОГЫН БҮТЭЦ, улсын дунджаар, 2009 оны 3 дугаар улирлын байдлаар
COMPOSITION OF MONTHLY AVERAGE INCOME PER HOUSEHOLD, by national average, as 3rd quarter of 2009

Орлогын төрөл	Types of income	хувь percentage				
		2008		2009		
		VII-IX	X-XII	I-III	IV-VI	VII-IX
ОРЛОГО - БҮГД	INCOME - TOTAL	100.0	100.0	100.0	100.0	100.0
1. Мөнгөн орлого -Бүгд	Monetary income - Total	87.6	90.4	88.8	90.5	85.2
Цалин, хөлс	<i>Wages and salaries</i>	42.8	44.2	44.1	44.8	42.1
Тэтгэвэр, тэтгэмж, нөхөн олговор	<i>Pensions, allowances and benefits</i>	15.7	17.4	15.6	16.1	15.6
Хувийн аж ахуйн орлого	<i>Household business income</i>	22.7	21.9	22.2	22.2	21.4
Бусад	<i>Other</i>	6.4	6.9	6.9	7.4	6.1
2. Бусдаас үнэгүй авсан хүнс болон хүнсний бус бүтээгдэхүүн	Received food and nonfood from other free of charge	3.3	3.2	3.1	2.7	2.9
3. Өөрийн хувийн аж ахуйгаас хэрэглэсэн хүнсний бүтээгдэхүүн	Food consumption from own farm	9.1	6.4	8.1	6.8	11.9

2.2 НЭГ ӨРХИЙН САРЫН ДУНДАЖ ЗАРЛАГЫН БҮТЭЦ, улсын дунджаар, 2009 оны 3 дугаар улирлын байдлаар
COMPOSITION OF MONTHLY AVERAGE EXPENDITURE PER HOUSEHOLD, by national average, as 3rd quarter of 2009

Зарлагын төрөл	Types of expenditure	хувь percentage				
		2008		2009		
		VII-IX	X-XII	I-III	IV-VI	VII-IX
ӨРХИЙН ЗАРЛАГА - БҮГД	EXPENDITURE - TOTAL	100.0	100.0	100.0	100.0	100.0
1. Мөнгөн зарлага -Бүгд	Monetary expenditure - Total	88.5	90.9	89.1	90.9	86.3
Хүнсний бүтээгдэхүүний зарлага	<i>Food expenses</i>	37.2	34.8	34.4	35.6	33.0
Хүнсний бус бараа, үйлчилгээний зарлага	<i>Non-food expenses and services</i>	49.1	53.6	52.5	53.2	51.4
Бусад	<i>Other</i>	2.2	2.5	2.2	2.1	1.9
2. Бусдаас үнэгүй авсан хүнс болон хүнсний бус бүтээгдэхүүн	Received food and nonfood from other free of charge	3.1	3.1	3.0	2.6	2.7
3. Өөрийн хувийн аж ахуйгаас хэрэглэсэн хүнсний бүтээгдэхүүн	Food consumption from own farm	8.4	6.0	7.9	6.5	11.0

2.3 НЭГ ӨРХИЙН САРЫН ДУНДАЖ ОРЛОГО, эх үүсвэр, байршлаар, 2009 оны 3 дугаар улирлын байдлаар
MONTHLY AVERAGE INCOME PER HOUSEHOLD, by source of income, by location, as 3rd quarter of 2009

		төгрөг togrog				
Орлогын төрөл	Types of income	Улсын дундаж Total average	Нийслэл Capital city	Аймгийн төв Aimag centre	Сумын төв Soum centre	Хөдөө Rural area
ОРЛОГО - БҮГД	INCOME - TOTAL	402 308.2	493 098.1	363 241.0	391 375.1	315 102.5
1. Мөнгөн орлого -Бүгд	Monetary income - Total	342 425.5	483 788.8	350 791.7	333 493.2	190 431.5
Цалин, хөлс	Wages and salaries	169 230.5	297 298.7	183 327.8	176 131.2	22 597.9
Тэтгэвэр, тэтгэмж, нөхөн олговор	Pensions, allowances and benefits	62 609.3	66 481.8	64 932.0	52 486.3	63 223.8
Мал аж ахуйн үйлдвэрлэлийн орлого	Income from livestock products	37 586.4	1 076.5	8 252.8	25 761.5	88 909.3
Газар тариалангийн үйлдвэрлэлийн орлого	Income from agricultural products	1 191.1	951.2	3 541.1	2 651.3	287.0
Хөдөө аж ахуйн бус үйлдвэрлэл, үйлчилгээний орлого	Income from non- agricultural production and services	47 387.6	83 272.5	52 048.4	50 583.4	5 520.6
Бусад орлого	Other income	24 420.6	34 708.1	38 689.6	25 879.5	9 892.9
2. Бусдаас үнэгүй авсан хүнс болон хүнсний бус бүтээгдэхүүн	Received food and nonfood from other free of charge	11 810.2	8 860.3	8 742.4	14 625.3	14 115.7
3. Өөрийн хувийн аж ахуйгаас хэрэглэсэн хүнсний бүтээгдэхүүн	Food consumption from own business	48 072.5	449.0	3 706.9	43 256.6	110 555.3

2.4 НЭГ ӨРХИЙН САРЫН ДУНДАЖ ЗАРЛАГА, зарлагын төрөл, байршлаар, 2009 оны 3 дугаар улирлын байдлаар
MONTHLY AVERAGE EXPENDITURE PER HOUSEHOLD, by types of expenditure, by location, as 3rd quarter of 2009

		төгрөг togrog				
Зарлагын төрөл	Types of expenditure	Улсын дундаж Total average	Нийслэл Capital city	Аймгийн төв Aimag centre	Сумын төв Soum centre	Хөдөө Rural area
ЗАРЛАГА - БҮГД	EXPENDITURE - TOTAL	437 466.9	489 831.2	321 515.8	419 519.3	409 430.0
1. Мөнгөн зарлага -Бүгд	Monetary expenditure - Total	377 584.2	480 521.9	309 066.5	361 637.4	284 759.0
Хүнсний бүтээгдэхүүний зарлага	Food expenses	144 600.8	162 088.7	124 215.4	137 890.8	132 429.8
Хүнсний бус бараа, үйлчилгээний зарлага	Non-food expenses and services	197 682.6	275 984.0	156 992.3	191 392.6	122 051.9
Бусад зарлага	Other expenditure	27 031.7	38 979.3	17 338.5	21 961.4	18 235.2
Бусдад өгсөн бэлэг тусламж	Gifts & allowance	8 269.1	3 469.9	10 520.3	10 392.6	12 042.1
2. Бусдаас үнэгүй авсан хүнс болон хүнсний бус бүтээгдэхүүн	Received food and nonfood from other free of charge	11 810.2	8 860.3	8 742.4	14 625.3	14 115.7
3. Өөрийн хувийн аж ахуйгаас хэрэглэсэн хүнсний бүтээгдэхүүн	Food consumption from own business	48 072.5	449.0	3 706.9	43 256.6	110 555.3

2.5 НЭГ ӨРХИЙН САРЫН ДУНДАЖ ОРЛОГЫН БҮТЭЦ, эх үүсвэр, байршлаар, 2009 оны 3 дугаар улирлын байдлаар
COMPOSITION OF MONTHLY AVERAGE INCOME PER HOUSEHOLD, by source of income, by location, as 3rd quarter of 2009

		хувь percentage				
Орлогын төрөл	Types of income	Улсын дундаж Total average	Нийслэл Capital city	Аймгийн төв Aimag centre	Сумын төв Soum centre	Хөдөө Rural area
ОРЛОГО - БҮГД	INCOME - TOTAL	100.0	100.0	100.0	100.0	100.0
1. Мөнгөн орлого -Бүгд	Monetary income - Total	85.2	98.1	96.6	85.2	60.4
Цалин, хөлс	Wages and salaries	42.1	60.3	50.5	45.0	7.2
Тэтгэвэр, тэтгэмж, нөхөн олговор	Pensions, allowances and benefits	15.6	13.5	17.9	13.4	20.1
Мал аж ахуйн үйлдвэрлэлийн орлого	Income from livestock products	9.3	0.2	2.3	6.6	28.2
Газар тариалангийн үйлдвэрлэлийн орлого	Income from agricultural products	0.3	0.2	1.0	0.7	0.1
Хөдөө аж ахуйн бус үйлдвэрлэл, үйлчилгээний орлого	Income from non-agricultural production and services	11.8	16.9	14.3	12.9	1.7
Бусад орлого	Other income	6.1	7.0	10.6	6.6	3.1
2. Бусдаас үнэгүй авсан хүнс болон хүнсний бус бүтээгдэхүүн	Received food and nonfood from other free of charge	2.9	1.8	2.4	3.7	4.5
3. Өөрийн хувийн аж ахуйгаас хэрэглэсэн хүнсний бүтээгдэхүүн	Food consumption from own business	11.9	0.1	1.0	11.1	35.1

2.6 НЭГ ӨРХИЙН САРЫН ДУНДАЖ ЗАРЛАГЫН БҮТЭЦ, зарлагын төрөл, байршлаар, 2009 оны 3 дугаар улирлын байдлаар
COMPOSITION OF MONTHLY AVERAGE EXPENDITURE PER HOUSEHOLD, by types of expenditure, by location, as 3rd quarter of 2009

		хувь percentage				
Зарлагын төрөл	Types of expenditure	Улсын дундаж Total average	Нийслэл Capital city	Аймгийн төв Aimag centre	Сумын төв Soum centre	Хөдөө Rural area
ЗАРЛАГА - БҮГД	EXPENDITURE - TOTAL	100.0	100.0	100.0	100.0	100.0
1. Мөнгөн зарлага -Бүгд	Monetary expenditure - Total	86.3	98.1	96.1	86.2	69.5
Хүнсний бүтээгдэхүүний зарлага	Food expenses	33.0	33.1	38.6	32.9	32.3
Хүнсний бус бараа, үйлчилгээний зарлага	Non-food expenses and services	45.2	56.3	48.8	45.6	29.8
Бусад зарлага	Other expenditure	6.2	8.0	5.4	5.2	4.5
Бусдад өгсөн бэлэг тусламж	Gifts & allowance	1.9	0.7	3.3	2.5	2.9
2. Бусдаас үнэгүй авсан хүнс болон хүнсний бус бүтээгдэхүүн	Received food and nonfood from other free of charge	2.7	1.8	2.7	3.5	3.5
3. Өөрийн хувийн аж ахуйгаас хэрэглэсэн хүнсний бүтээгдэхүүн	Food consumption from own business	11.0	0.1	1.2	10.3	27.0

2.7 НЭГ ӨРХИЙН САРЫН ДУНДАЖ ОРЛОГО, өрхийн хөдөлмөр эрхлэлтийн байдлаар, хот, хөдөөгөөр, бүсээр, суурьшлаар, 2009 оны 3 дугаар улирлын байдлаар
MONTHLY AVERAGE INCOME PER HOUSEHOLD, by employment status, by urban and rural, regions and locations, as 3rd quarter of 2009

		төгрөг togrog		
		Нийт өрхөөр <i>By total households</i>	Цалинтай ажил эрхэлдэг өрх* <i>Households with wage employment*</i>	Хөдөө аж ахуйн бус үйлдвэрлэл, үйлчилгээ эрхэлдэг өрх <i>Households engaged with non-agricultural business</i>
Улсын дундаж	National average	402 308.2	530 407.2	601 157.4
Хот	<i>Urban</i>	475 382.8	554 179.2	641 658.4
Хөдөө	<i>Rural</i>	341 210.8	483 488.6	532 834.9
Бүс	Region			
Баруун	<i>West</i>	300 176.5	457 756.3	499 616.7
Хангайн	<i>Khangai</i>	329 848.4	453 709.6	440 295.4
Төвийн	<i>Central</i>	433 763.8	505 088.4	741 347.8
Зүүн	<i>East</i>	362 040.3	483 529.7	583 943.6
Суурьшил	Location			
Улаанбаатар	<i>Ulaanbaatar</i>	493 098.1	572 261.9	652 182.5
Аймгийн төв	<i>Aimag centers</i>	363 241.0	430 668.2	565 441.8
Сумын төв	<i>Soum centers</i>	391 375.1	495 124.8	617 801.6
Хөдөө	<i>Rural area</i>	315 102.5	449 871.5	344 153.0

* Өрхийн аль нэг гишүүн нь цалинтай ажил эрхэлдэг өрхөөр авав.

* If any member of particular household has a paid work

**III. НИЙГМИЙН ДААТГАЛ, ХАЛАМЖ
SOCIAL INSURANCE AND WELFARE**

3.1 НИЙГМИЙН ДААТГАЛЫН САНГИЙН ОРЛОГО, ЗАРЛАГА, төрлөөр, 2009 оны эхний 11 сарын байдлаар
INCOME AND EXPENDITURE OF SOCIAL INSURANCE FUND, by type, as a first 11 months of 2009

		сая.төг mln.tog	
		2009 I-X	2009 I-XI
Нийгмийн даатгалын сангийн орлого	Income of Social insurance fund	420 841.7	457 065.9
Үүнээс:	Of which:		
Тэтгэврийн даатгалын сангийн	Pension insurance fund	283 653.8	309 222.5
Тэтгэмжийн даатгалын сангийн	Benefit insurance fund	23 529.8	25 133.9
Эрүүл мэндийн даатгалын сангийн	Health insurance fund	71 545.3	77 507.9
ҮОМШӨ*-ний даатгалын сангийн	Industrial accident and occupational disease insurance fund	16 987.4	18 764.9
Ажилгүйдлийн даатгалын сангийн	Unemployment insurance fund	25 125.4	26 436.7
Нийгмийн даатгалын сангийн зарлага	Expenditure of Social insurance fund	408 331.0	445 816.5
Үүнээс:	Of which:		
Тэтгэврийн даатгалын сангийн	Pension insurance fund	286 267.0	314 215.3
Тэтгэмжийн даатгалын сангийн	Benefit insurance fund	26 933.2	28 656.2
Эрүүл мэндийн даатгалын сангийн	Health insurance fund	61 497.0	66 861.8
ҮОМШӨ*-ний даатгалын сангийн	Industrial accident and occupational disease insurance fund	15 466.6	17 268.3
Ажилгүйдлийн даатгалын сангийн	Unemployment insurance fund	18 167.2	18 814.9

Тайлбар:*Үйлдвэрлэлийн осол, мэргэжлээс шалтгаалах өвчний даатгал

Note:*Insurance for Industrial accident and Occupational Disease

3.2 НИЙГМИЙН ДААТГАЛД ЗААВАЛ ДААТГУУЛАГЧДЫН ТОО, ОЛГОСОН ТЭТГЭВРИЙН ХЭМЖЭЭ,
тэтгэврийн төрлөөр, 2009 оны эхний 11 сарын байдлаар
NUMBER OF COMPULSORY INSURERS, PENSION PROVIDED BY THE SOCIAL INSURANCE FUND, by types of pension, as a first 11 months of 2009

		2009 I-X	2009 I-XI
1. Заавал даатгуулагчдын тоо	Number of compulsory insurers	533 035	545 315
Үүнээс:	Of which:		
Аж ахуйн нэгж, байгууллага	Establishments, institutions	329 783	342 061
Төсөвт байгууллага	Government budgetary institutions	203 252	203 254
2. Олгосон тэтгэвэр, сая төг	Total allocated pensions, mln.tog	276 764.2	304 712.4
Үүнээс:	Of which:		
Өндөр настны	Retirement pension	198 951.9	219 389.1
Хөгжлийн бэрхшээлтэй иргэдийн	Pension for disabled persons	37 328.3	41 132.4
Тэжээгчээ алдсаны	Bread-winner loss pension	22 121.6	24 195.5
Цэргийн	Pension for military	18 362.4	19 995.4

Эх сурвалж: Улсын нийгмийн даатгалын ерөнхий газрын мэдээгээр

Source: Report of the State Social Insurance General Office

3.3 НИЙГМИЙН ХАЛАМЖИЙН ҮЙЛЧИЛГЭЭНД ХАМРАГДСАН ХҮНИЙ ТОО, ОЛГОСОН ТЭТГЭВЭР,
ТЭТГЭМЖИЙН ХЭМЖЭЭ, төрлөөр, 2009 оны эхний 11 сарын байдлаар
NUMBER OF PERSONS RECEIVED SOCIAL WELFARE SERVICES, by type, as a first 11 months of 2009

		Хүний тоо Number of persons	Олгосон тэтгэвэр, тэтгэмж, сая төг Total allocated pensions, mln.tog
1. Нийгмийн халамжийн тэтгэвэр, тэтгэмж	Social welfare pension and allowance	1 321 707	104 713.8
Халамжийн тэтгэвэр	Long-term pensions	54 490	22 889.9
Нөхцөлт мөнгөн тэтгэмж	Conditioned cash benefit	31 045	5 883.3
Үүнээс:	Of which:		
- Ахмад настныг асарч буй иргэний	Allowances in discounted care of for the elderly	14 488	2 759.7
- Хөгжлийн бэрхшээлтэй иргэнийг асарч буй иргэний	Social welfare services for the disabled	14 181	2 764.5
- Бүтэн өнчин хүүхэд үрчлэн авч өсгөсний	Allowances for adoption and raising of orphans	2 376	359.1
Улсын төсвөөс олгосон тэтгэмж, тусламж	Allowances granted from the state budget	1 236 172	75 940.6
Үүнээс:	Of which:		
- Хүүхдийн мөнгөн тэтгэмж	Allowances for children	929 249	29 164.6
- Шинэ төрсөн хүүхдийн мөнгөн тусламж	Allowances for new born babies	60 832	6 083.2
- Шинэ гэр бүлд олгосон мөнгөн тусламж	Allowances for new family/couples	23 963	11 981.5
- Жирэмсэн болон нярай, хөхүүл хүүхэдтэй эхчүүдийн	Allowances for pregnancy and lactating mothers	88 277	14 865.4
- Алдар цолтой ахмадуудад үзүүлсэн	Allowances for honored elderly	4 087	3 621.7
- Алдарт эхийн одонтой ахмадуудад үзүүлсэн	Allowances for elders with "famous mother decoration"	127 066	8 310.2
- Улсын болон хөдөлмөрийн баатар, ардын ба гавьяат цолтнуудад төрөөс олгосон цэргийн тусламж	Allowances from the Government for those who have titles of Labour Hero, and are People's and Honoured figure	2 698	1 914.0
2. Нийгмийн халамжийн үйлчилгээ болон хөнгөлөлт	Social welfare services and mitigations	156 230	14 236.8
Ахмад настнуудад үзүүлсэн үйлчилгээ	Mitigation for the elderly	86 883	5 423.6
Хөгжлийн бэрхшээлтэй иргэдэд үзүүлсэн үйлчилгээ	Mitigation for disabled people	27 887	4 141.7
Нийгмийн халамжийн үйлчилгээ	Social welfare services	11 886	756.7
Нийгмийн халамжийн хөнгөлөлт, нөхцөлт мөнгөн тусламж	Social welfare incentives	29 574	3 914.8
Монгол Улсыг хөгжүүлэх сангаас 18 хүртэлх насны хүүхэд бүрт олгосон мөнгөн тэтгэмж	Allowance for children aged below 18 granted from Government Special Foundation for Development of Mongolia	929 249	87 108.2

Эх сурвалж: Хөдөлмөр, халамжийн үйлчилгээний газрын мэдээгээр
Source: Report of the labour and Social Welfare Service Office

IV. ЭРҮҮЛ МЭНД
HEALTH

4.1 ТӨРӨЛТ, ЭХ, ХҮҮХДИЙН ЭНДЭГДЛИЙН ТОО* жил бүрийн эхний 11 сарын байдлаар
NUMBER OF BIRTHS, MATERNAL AND CHILD DEATHS* in the first 11 months of the selected years

Хугацаа Periods	Амаржсан эх Number of mothers delivered child	Амьд төрсөн хүүхэд Live births	Эхийн эндэгдэл Maternal deaths	1 хүртэлх насандаа эндсэн хүүхэд Infant mortality	1-5 хүртэлх насандаа эндсэн хүүхэд Child mortality aged 1-5
2006 I-XII	47 361	47 376	33	937	202
2007 I-XII	55 634	55 774	50	994	237
2008 I-XII	63 087	63 262	31	1 240	240
2007 I	3 863	3 877	5	72	23
II	3 880	3 881	4	90	28
III	3 847	3 858	4	74	14
IV	4 563	4 571	6	94	19
V	4 493	4 489	4	86	17
VI	4 560	4 578	3	81	22
VII	4 747	4 759	2	67	18
VIII	5 032	5 027	2	77	16
IX	5 164	5 194	6	88	24
X	5 230	5 250	1	84	10
XI	5 300	5 497	6	77	22
I-XI	50 679	50 981	43	890	213
2008 I	5 090	5 117	1	96	22
II	5 017	5 015	2	119	25
III	4 849	4 886	3	109	24
IV	5 166	5 166	1	116	13
V	4 872	4 901	1	99	23
VI	5 561	5 573	2	109	25
VII	5 496	5 503	3	86	20
VIII	5 470	5 477	4	99	16
IX	5 503	5 526	6	91	21
X	5 240	5 247	3	90	15
XI	5 697	5 712	3	106	18
I-XI	57 961	58 123	29	1 120	222
2009 I	5 379	5 398	4	119	18
II	4 849	4 872	7	99	13
III	6 050	6 065	1	117	16
IV	5 712	5 735	5	145	15
V	5 737	5 738	6	115	18
VI	6 222	6 258	1	107	21
VII	6 025	6 035	2	95	21
VIII	6 181	6 199	1	95	23
IX	5 869	5 897	7	119	22
X	5 466	5 492	4	111	24
XI	5 648	5 664	13	125	20
I-XI	63 138	63 353	51	1 247	211
2009 I-XI	108.9	109.0	175.9	111.3	95.0
2008 I-XI	%				

4.2 1-5 ХҮРТЭЛХ НАСАНДАА ЭНДСЭН ХҮҮХДИЙН ТОО* жил бүрийн эхний 11 сарын байдлаар
NUMBER OF CHILD DEATHS AGED 1-5* in the first 11 months of the selected years

Аймаг, нийслэл Aimags and the Capital	2007 I-XII	2008 I-XII	2008		2009	
			I-XI	XI	I-XI	XI
Бүгд/Total	237	240	222	18	211	20
Үүнээс:/Of which:						
	Баруун бүс		West region			
Дүн	51	56	52	1	56	6
БӨ/BO	19	16	16	-	16	5
ГО/GO	7	10	8	-	11	-
ЗА/ZA	7	9	8	1	3	-
УВ/UV	9	10	9	-	14	-
ХО/КНО	9	11	11	-	12	1
	Хангайн бүс		Khangai region			
Дүн	35	35	31	4	38	7
АР/AR	4	6	6	2	6	2
БХ/ВКН	5	4	4	-	7	-
БУ/BU	5	-	-	-	3	-
ОР/ОР	3	1	1	1	2	-
ӨВ/ОВ	7	10	8	-	8	3
ХӨ/КНС	11	14	12	1	12	2
	Төвийн бүс		Central region			
Дүн	28	32	28	4	21	2
ГС/GS	4	1	1	-	2	-
ДА/ДА	5	8	7	-	6	-
ДО/ДО	3	4	3	2	3	2
ДУ/ДУ	1	2	2	-	2	-
ӨМ/ОМ	5	6	6	-	2	-
СЭ/СЕ	8	9	7	2	4	-
ТӨ/ТО	2	2	2	-	2	-
	Зүүн бүс		East region			
Дүн	23	27	25	2	11	-
ДД/DD	12	10	9	1	4	-
СҮ/SU	7	3	3	-	3	-
ХЭ/КНЕ	4	14	13	1	4	-
	Улаанбаатар		Ulaanbaatar			
УБ/UB	100	90	86	7	85	5

Эх үүсвэр : * Эрүүл мэндийн яамны мэдээ
Source : * Report of the Ministry of Health

4.3 НЭГ ХҮРТЭЛХ НАСАНДАА ЭНДСЭН ХҮҮХДИЙН ТОО* жил бүрийн эхний 11 сарын байдлаар
INFANT MORTALITY* in the first 11 months of the selected years

Аймаг, нийслэл Aimags and the Capital	Нас барсан 1 хүртэлх насны хүүхэд mortality				1000 амьд төрөлтөд ногдох нялхсын эндэгдэл Infant mortality rate per 1000 live births			
	2007 I-XII	2008 I-XII	2008 I-XI	2009 I-XI	2007 I-XII	2008 I-XII	2008 I-XI	2009 I-XI
Бүгд /Total	994	1 240	1 120	1 247	18	20	19	20
Үүнээс:/Of which:								
	Баруун бүс				West region			
Дүн	214	204	182	227	18*	20*	19*	24*
БӨ/BO	46	46	41	48	19	18	17	21
ГО/GO	37	35	34	34	30	26	27	26
ЗА/ZA	30	37	32	38	19	21	19	22
УВ/UV	63	50	45	68	35	22	22	30
ХО/КНО	38	36	30	39	19	16	15	19
	Хангайн бүс				Khangai region			
Дүн	258	334	303	298	23*	26*	25*	23*
АР/AR	31	57	50	45	18	29	27	24
БХ/ВКН	36	55	53	45	21	27	28	24
БУ/BU	18	13	11	19	22	14	12	20
ОР/ОР	30	40	37	35	16	18	18	15
ӨВ/ОВ	69	86	81	64	28	32	32	23
ХӨ/КНС	74	83	71	90	30	27	25	30
	Төвийн бүс				Central region			
Дүн	94	132	114	139	13*	16*	15*	16*
ГС/GS	1	9	8	8	4	30	34	24
ДА/ДА	16	23	19	23	8	11	10	10
ДО/ДО	26	38	34	25	23	31	31	21
ДУ/ДУ	13	14	14	20	14	14	15	20
ӨМ/ОМ	20	28	25	24	22	24	25	21
СЭ/СЕ	14	13	9	24	9	8	6	14
ТӨ/ТО	4	7	5	15	5	8	6	17
	Зүүн бүс				East region			
Дүн	70	94	86	92	19*	22*	22*	21*
ДД/DD	28	30	27	31	19	17	16	17
СҮ/SU	19	24	22	20	20	23	23	18
ХЭ/КНЕ	23	40	37	41	18	28	28	28
	Улаанбаатар				Ulaanbaatar			
УБ/UB	358	476	435	491	15	18	17	18

Тайлбар: * Бүсийн дунджаар тооцсон болно.
Note: * Estimated by region average.

4.4 ХАЛДВАРТ ӨВЧНӨӨР ӨВЧЛӨГСДИЙН ТОО* жил бүрийн эхний 11 сарын байдлаар
 NUMBER OF INFECTIOUS DISEASE CASES* in the first 11 months of the year

Хугацаа Periods	Халдварт өвчнөөр өвчлөгчид-бүгд Infectious disease cases - total	Вируст гепатит Viral hepatitis	Сүрьеэ Tuberculosis	Салхин цэцэг Varicella	Цусан суулга Shigellosis	Тэмбүү Syphilis	Гонококк халдвар Gonococcal infection	Трихо- мониаз Trichomo- niasis
2006 I-XII	36 221	6 695	4 775	1 420	1 871	3 017	4 537	5 233
2007 I-XII	41 082	10 029	4 361	2 025	2 398	3 306	4 556	4 367
2008 I-XII	43 793	10 404	4 223	2 061	2 353	4 979	6 141	6 528
2007 I	3 403	765	394	298	125	226	366	383
II	3 544	562	326	303	91	229	281	348
III	3 874	504	390	275	103	251	354	398
IV	3 741	387	545	141	127	375	402	383
V	4 539	316	539	164	193	416	605	502
VI	3 295	236	393	166	176	286	548	454
VII	2 817	269	383	85	396	262	277	285
VIII	2 221	348	316	28	434	291	273	248
IX	2 430	668	272	24	419	203	287	286
X	3 040	1 339	298	102	194	232	384	323
XI	4 136	2 259	260	170	89	284	437	415
I-XI	37 040	7 653	4 116	1 756	2 347	3 055	4 214	4 025
2008 I	3 855	1 807	343	387	102	265	360	384
II	3 001	1 263	328	294	91	212	311	320
III	2 763	713	379	189	67	310	419	435
IV	3 223	797	475	207	161	387	485	450
V	4 557	564	453	329	144	431	502	390
VI	4 472	527	410	254	167	424	556	552
VII	3 314	367	417	49	247	383	612	513
VIII	3 380	380	350	31	498	374	547	636
IX	3 023	577	323	21	376	389	498	574
X	3 176	945	237	96	208	457	472	502
XI	4 842	1 319	258	77	157	572	729	940
I-XI	39 606	9 259	3 973	1 934	2 218	4 204	5 491	5 696
2009 I	2 965	793	277	227	188	364	496	381
II	2 893	581	312	308	152	405	462	375
III	3 224	530	431	177	128	407	572	525
IV	3 661	380	525	249	199	548	554	607
V	3 404	399	526	227	252	439	473	429
VI	3 945	394	371	184	372	497	588	610
VII	2 949	387	405	75	380	299	393	366
VIII	2 991	444	353	37	454	366	597	341
IX	3 180	610	268	31	508	342	510	421
X	3 039	838	242	39	241	314	489	563
XI	2 610	723	226	59	114	397	493	357
I-XI	34 861	6 079	3 936	1 613	2 988	4 378	5 627	4 975
2009 I-XI								
2008 I-XI %	88.0	65.7	99.1	83.4	134.7	104.1	102.5	87.3

Эх үүсвэр : * Эрүүл мэндийн яамны мэдээ
 Source : * Report of the Ministry of Health

4.5. ЭМЧЛҮҮЛСЭН БОЛОН НАС БАРСАН ХҮНИЙ ТОО* жил бүрийн эхний 11 сарын байдлаар
 NUMBER OF DEATHS IN HOSPITAL AND PATIENTS CURED* in the first 11 months of the selected years

Аймаг нийслэл, Aimags and the capital	Эмчлүүлсэн хүний тоо Number of patients cured			Нас барсан хүний тоо Number of deaths in hospital			Үүнээс: Эмнэлэгт нас барсан Of which: Number of deaths in hospital			
	2008 I-XI	2009 I-XI	2009 I-XI 2008 I-XI %	2008 I-XI	2009 I-XI	2009 I-XI 2008 I-XI %	2008 I-XI	2009 I-XI	2009 I-XI 2008 I-XI %	
Бүгд /Total	584 558	590 779	101.1	13 568	14 058	103.6	3 633	3 650	100.5	
Үүнээс: /Of which:	Баруун бүс						West region			
Дүн	89 904	88 403	98.3	1 838	2 044	111.2	482	500	103.7	
БӨ/BO	21 146	21 201	100.3	453	476	105.1	89	98	110.1	
ГО/GO	13 833	12 504	90.4	327	312	95.4	130	99	76.2	
ЗА/ZA	16 515	16 716	101.2	349	403	115.5	82	105	128.0	
УВ/UV	18 835	17 605	93.5	373	495	132.7	90	109	121.1	
ХО/КНО	19 575	20 377	104.1	336	358	106.5	91	89	97.8	
	Хангайн бүс						Khangai region			
Дүн	109 054	109 020	100.0	2 876	3 009	104.6	752	756	100.5	
АР/AR	21 333	20 803	97.5	449	462	102.9	112	113	100.9	
БХ/ВКН	18 277	17 403	95.2	443	458	103.4	160	143	89.4	
БУ/BU	11 107	12 005	108.1	260	278	106.9	56	68	121.4	
ОР/OR	14 641	14 726	100.6	442	474	107.2	78	75	96.2	
ӨВ/ОВ	19 335	19 919	103.0	577	596	103.3	180	178	98.9	
ХӨ/КНС	24 361	24 164	99.2	705	741	105.1	166	179	107.8	
	Төвийн бүс						Central region			
Дүн	88 414	88 554	100.2	2 066	2 154	104.3	406	396	97.5	
ГС/GS	3 707	3 910	105.5	49	59	120.4	15	17	113.3	
ДА/ДА	18 256	19 113	104.7	464	488	105.2	77	83	107.8	
ДО/ДО	12 152	11 796	97.1	292	256	87.7	73	67	91.8	
ДУ/ДУ	10 191	9 774	95.9	225	216	96.0	43	41	95.3	
ӨМ/ОМ	9 985	9 517	95.3	243	273	112.3	72	67	93.1	
СЭ/СЕ	19 454	19 899	102.3	457	483	105.7	70	62	88.6	
ТӨ/ТО	14 669	14 545	99.2	336	379	112.8	56	59	105.4	
	Зүүн бүс						East region			
Дүн	42 353	42 482	100.3	1 089	1 037	95.2	265	251	94.7	
ДД/DD	14 854	15 529	104.5	422	437	103.6	117	117	100.0	
СҮ/SU	11 968	11 919	99.6	312	268	85.9	57	48	84.2	
ХЭ/КНЕ	15 531	15 034	96.8	355	332	93.5	91	86	94.5	
	Улаанбаатар						Ulaanbaatar			
УБ/УВ	254 833	262 320	102.9	5 699	5 814	102.0	1 728	1 747	101.1	

Эх үүсвэр : * Эрүүл мэндийн яамны мэдээ

Source : * Report of the Ministry of Health

Халдварт өвчнөөр өвчлөгчдийн бүтэц, өвчний төрлөөр, 2008 оны эхний 11 сарын байдлаар, хувиар

Number of infectious disease cases, by types in the first 11 months of 2008 year, by percentage

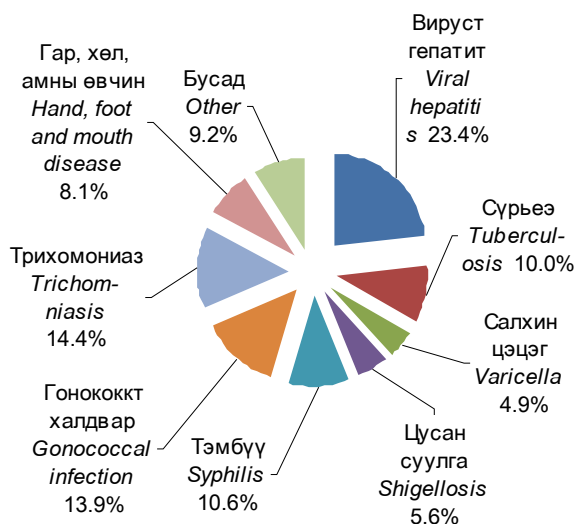

Халдварт өвчнөөр өвчлөгчдийн бүтэц, өвчний төрлөөр, 2009 оны эхний 11 сарын байдлаар, хувиар

Number of infectious disease cases, by types, in the first 11 months of 2009 year, by percentage

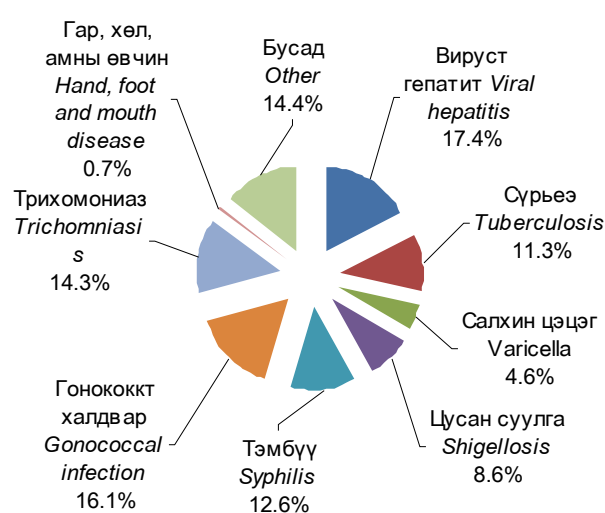

V. ГЭМТ ХЭРЭГ
CRIME

5.1 УЛСЫН ХЭМЖЭЭНД БҮРТГЭГДСЭН ГЭМТ ХЭРГИЙН ТОО, хэргийн төрлөөр, жил бүрийн эхний 11 сарын байдлаар
NUMBER OF COMMITTED OFFENCES, by types, as a first 11 months of selected years

Хэргийн төрөл	<i>Types of offences</i>	2007 I-XI	2008 I-XI	2009 I-XI	$\frac{2009 \text{ I-XI}}{2008 \text{ I-XI}}\%$
Бүртгэгдсэн хэрэг- Бүгд	<i>Committed offences - Total</i>	19 344	18 778	18 583	99.0
Хүний амь бие, эрүүл мэндийн эсрэг гэмт хэрэг	<i>Crime against human life and health (or physical well-being)</i>	5 424	6 008	6 271	104.4
Үүнээс:	<i>Of which:</i>				
Хүнийг санаатай алах	<i>Intentional Homicide</i>	264	192	198	103.1
Бусдыг болгоомжгүй алах	<i>Negligent murder</i>	14	20	15	75.0
Бусдын бие махбодид гэмтэл учруулах	<i>Caused injury to the body of others</i>	4 198	4 822	5 232	108.5
Бусдыг амиа хорлоход хүргэх	<i>Death due to unfortunate occasion</i>	925	950	799	84.1
Хүний эрх, эрх чөлөө, алдар хүнд, нэр төрийн эсрэг гэмт хэрэг	<i>Crime against human freedom, rights and reputation</i>	27	22	21	95.5
Хүүхэд, гэр бүл, нийгмийн ёс суртахууны эсрэг гэмт хэрэг	<i>Crime against child, family and social morality</i>	361	401	342	85.3
Иргэдийн улс төрийн болон бусад эрх, эрх чөлөөний эсрэг гэмт хэрэг	<i>Crime against political and other rights and freedom of individuals</i>	47	87	52	59.8
Өмчлөх эрхийн эсрэг гэмт хэрэг	<i>Crime against ownership right</i>	9 739	8 489	8 098	95.4
Үүнээс:	<i>Of which:</i>				
Хулгай	<i>Theft of property</i>	7 141	5 908	5 828	98.6
Булаалт	<i>Mugging</i>	608	332	142	42.8
Дээрэм	<i>Robbery</i>	579	733	705	96.2
Залилан	<i>Fraud</i>	731	770	744	96.6
Завших, үрэгдүүлэх	<i>Forgery</i>	314	276	319	115.6
Үндэсний аюулгүй байдлын эсрэг гэмт хэрэг	<i>Crime against national safety</i>	95	96	141	146.9
Аж ахуйн эсрэг гэмт хэрэг	<i>Crime against economic entity</i>	120	129	168	130.2
Нийгмийн аюулгүй байдлын эсрэг гэмт хэрэг	<i>Crime against social safety</i>	1 608	1 555	1 344	86.4
Хүн амын эрүүл мэндийн эсрэг гэмт хэрэг	<i>Crime against population health</i>	191	256	252	98.4
Байгаль хамгаалах журмын эсрэг гэмт хэрэг	<i>Crime against environmental protection</i>	83	248	271	109.3
Тээврийн хэрэгслийн хөдөлгөөний аюулгүй байдал, ашиглалтын журмын эсрэг гэмт хэрэг	<i>Crime against traffic safety and use</i>	1 258	1 083	1 245	115.0
Захиргааны журмын эсрэг гэмт хэрэг	<i>Crime against administrative rule</i>	160	205	188	91.7
Шүүн таслах ажиллагааны эсрэг гэмт хэрэг	<i>Crime against judicial procedure</i>	101	87	86	98.9
Албан тушаалын гэмт хэрэг	<i>Occupational related crime</i>	101	94	86	91.5
Цэргийн албаны эсрэг гэмт хэрэг	<i>Crime against military service</i>	28	18	17	94.4
Компьютерийн мэдээллийн аюулгүй байдлын эсрэг гэмт хэрэг	<i>Crime against computer information safety</i>	1	-	1	-

Эх сурвалж: Цагдаагийн ерөнхий газрын мэдээ

Source: Report of the State Police Department

5.2 БҮРТГЭГДСЭН ГЭМТ ХЭРГИЙН ТОО, бүс, аймаг, нийслэлээр, хэргийн төрлөөр, жил бүрийн эхний 11 сарын байдлаар
NUMBER OF COMMITTED OFFENCES, by regions, aimags and the Capital, by types, as a first 11 months of selected years

Аймаг, нийслэл	Бүгд		Үүнээс: Of which:											
			Хүний амь бие, эрүүл мэндийн эсрэг гэмт хэрэг		Хүүхэд, гэр бүл, нийгмийн ёс суртахууны эсрэг гэмт хэрэг		Нийгмийн аюулгүй байдлын эсрэг гэмт хэрэг		Тээврийн хэрэгслийн хөдөлгөөний аюулгүй байдал, ашиглалтын журмын эсрэг гэмт хэрэг		Аж ахуйн эсрэг гэмт хэрэг		Өмчлөх эрхийн эсрэг гэмт хэрэг	
			Crime against human life and health (or physical well-being)		Crime against child, family and social morality		Crime against social safety		Crime against traffic safety and use		Crime against economic entity		Crime against ownership right	
2008 I-XI	2009 I-XI	2008 I-XI	2009 I-XI	2008 I-XI	2009 I-XI	2008 I-XI	2009 I-XI	2008 I-XI	2009 I-XI	2008 I-XI	2009 I-XI	2008 I-XI	2009 I-XI	
Дүн / Total	18 778	18 583	6 008	6 271	401	342	1 555	1 344	1 083	1 245	129	168	8 489	8 098
	Баруун бүс						Western region							
Дүн / Total	1 673	1 395	554	500	23	32	134	105	113	74	14	12	702	566
БӨ/BO	326	276	146	123	3	5	15	12	27	11	3	-	104	95
ГО/GO	171	112	39	24	5	1	25	13	13	5	-	4	79	61
ЗА/ZA	260	300	115	131	3	8	15	26	17	17	-	-	98	102
УВ/UV	428	364	132	121	6	6	33	31	21	22	6	1	193	160
ХО/ХНО	488	343	122	101	6	12	46	23	35	19	5	7	228	148
	Хангайн бүс						Khangaï region							
Дүн / Total	2 217	2 136	784	709	64	38	108	101	184	146	6	12	971	981
АР/AR	468	381	183	117	10	2	14	9	39	24	-	3	199	198
БХ/ВКН	332	361	120	149	10	7	22	33	32	33	2	-	125	108
БУ/BU	239	264	73	58	5	1	17	8	19	18	2	5	107	145
ОР/OR	424	330	129	110	19	13	21	3	44	21	2	3	204	165
ӨВ/OV	341	329	115	111	12	7	19	31	33	28	-	1	151	133
ХӨ/ХНС	413	471	164	164	8	8	15	17	17	22	-	-	185	232
	Төвийн бүс						Central region							
Дүн / Total	3 405	3 200	1 096	1 206	87	78	229	201	278	265	48	85	1 347	1 089
ГЦ/GS	142	150	78	87	4	1	6	7	11	8	-	2	37	40
ДА/DA	571	573	205	248	20	21	46	51	42	26	3	2	220	190
ДО/DO	487	533	195	211	9	7	17	26	21	36	29	53	165	140
ДУ/DU	234	236	40	46	2	7	43	20	8	14	2	1	129	138
ӨМ/OM	376	283	104	97	10	9	45	26	44	29	4	22	141	79
СЭ/SE	893	735	253	265	32	17	53	40	80	67	8	2	305	257
ТӨ/ТО	702	690	221	252	10	16	19	31	72	85	2	3	350	245
	Зүүн бүс						Eastern region							
Дүн / Total	1 302	1 371	386	307	19	16	147	128	76	71	6	14	587	767
ДД/DD	544	593	254	174	7	6	49	68	33	38	2	4	167	275
СҮ/SU	152	191	27	47	5	3	14	9	14	6	4	9	85	115
ХЭ/ХНЕ	606	587	105	86	7	7	84	51	29	27	-	1	335	377
	Улаанбаатар						Ulaanbaatar							
УБ/UB	9 970	10 282	3 155	3 523	207	176	928	804	428	682	48	24	4 760	4 606
Бусад* / Other*	211	199	33	26	1	2	9	5	4	7	7	21	122	89

Тайлбар: * - Төмөр замын цагдаагийн хэлтэс, Иргэний агаарын тээврийн цагдаагийн тасагт бүртгэгдсэн болон Монгол Улсын иргэдийн хилийн чанадад үйлдсэн хэргийг хамааруулав.

Note: * - Committed offences registered by the Police division of domestic railways and airlines and offences committed by Mongolian citizens abroad.

5.3 18-ААС ДЭЭШ НАСНЫ 10000 ХҮНД НОГДОХ БҮРТГЭГДСЭН ГЭМТ ХЭРГИЙН ТОО,
бүс, аймаг, нийслэлээр
NUMBER OF OFFENCES PER 10000 POPULATION AGED 18 AND ABOVE,
by regions, aimags and the Capital

Аймаг, нийслэл	<i>Aimags and the Capital</i>	2008 I-XII	2008 I-XI	2009 I-XI
Дундаж	Average	120	109	107
	Баруун бүс	Western region		
Дундаж	Average	79	72	60
Баян-Өлгий	<i>Bayan-Olgii</i>	68	61	52
Говь-Алтай	<i>Govi-Altai</i>	52	50	33
Завхан	<i>Zavkhan</i>	65	53	61
Увс	<i>Uvs</i>	105	97	83
Ховд	<i>Khovd</i>	100	94	66
	Хангайн бүс	Khangai region		
Дундаж	Average	70	62	60
Архангай	<i>Arkhangai</i>	95	84	69
Баянхонгор	<i>Bayankhongor</i>	68	65	70
Булган	<i>Bulgan</i>	73	63	69
Орхон	<i>Orkhon</i>	76	70	55
Өвөрхангай	<i>Ovorkhangai</i>	54	49	47
Хөвсгөл	<i>Khovsgol</i>	61	52	59
	Төвийн бүс	Central region		
Дундаж	Average	128	118	111
Говьсүмбэр	<i>Govisumber</i>	187	165	175
Дархан-Уул	<i>Darkhan-Uul</i>	105	94	94
Дорноговь	<i>Dornogovi</i>	147	135	148
Дундговь	<i>Dundgovi</i>	84	76	77
Өмнөговь	<i>Omnogovi</i>	135	123	93
Сэлэнгэ	<i>Selenge</i>	153	142	117
Төв	<i>Tov</i>	124	118	116
	Зүүн бүс	Eastern region		
Дундаж	Average	121	102	108
Дорнод	<i>Dornod</i>	117	110	120
Сүхбаатар	<i>Sukhbaatar</i>	53	43	55
Хэнтий	<i>Khentii</i>	180	141	136
	Улаанбаатар	Ulaanbaatar		
Улаанбаатар	<i>Ulaanbaatar</i>	154	141	145

5.4 БҮРТГЭГДСЭН ГЭМТ ХЭРЭГТ ХОЛБОГДСОН СЭЖИГТЭН, ЯЛЛАГДАГЧДЫН ТОО, бүс, аймаг, нийслэлээр, жил бүрийн эхний 11 сарын байдлаар
NUMBER OF OFFENDERS, by regions, aimags and the Capital, by types, as a first 11 months of selected years

Аймаг, нийслэл Aimags and the Capital	Хэрэгт холбогдсон сэжигтэн, яллагдагчид-Бүгд Number of offenders-Total				Үүнээс: Of which:					
					Хэрэг үйлдэхдээ Crime committed by				Ял шийтгэлийн хугацаа дуусаагүй байсан Criminal charge period did not expired	
	2008 I-XI	2009 I-XI	Эмэгтэй Women	18 хүртэл насны Under age of 18	Бүлэглэсэн Group of people		Согтуу байсан Drunk people			
					2008 I-XI	2009 I-XI	2008 I-XI	2009 I-XI		
Дүн / Total	16 994	17 416	1 875	842	3 562	3 676	4 433	4 829	1 251	1 515
	Баруун бүс				Western region					
Дүн / Total	1 600	1 414	85	71	337	340	464	301	96	130
БӨ/BO	343	310	10	21	83	56	110	93	26	48
ГО/GO	170	110	12	11	42	36	60	30	11	15
ЗА/ZA	220	277	5	4	5	36	19	28	2	8
УВ/UV	340	352	19	10	57	120	99	59	13	34
ХО/ХНО	527	365	39	25	150	92	176	91	44	25
	Хангайн бүс				Khangai region					
Дүн / Total	2 257	2 238	199	130	719	662	763	726	216	233
АР/AR	470	414	25	15	185	170	171	134	41	46
БХ/ВКН	337	407	43	17	51	46	111	110	23	16
БУ/BU	245	283	26	17	78	87	65	68	41	41
ОР/OR	470	364	56	22	174	156	143	118	53	64
ӨВ/OV	367	354	15	27	102	100	141	131	46	57
ХӨ/ХНС	368	416	34	32	129	103	132	165	12	9
	Төвийн бүс				Central region					
Дүн / Total	3 348	3 488	373	173	908	917	1 211	1 257	327	340
ГС/GS	163	166	21	5	23	39	54	83	10	19
ДА/DA	605	660	83	57	144	186	243	269	73	67
ДО/DO	516	605	109	20	177	174	209	221	60	68
ДУ/DU	223	255	27	6	90	76	86	63	31	24
ӨМ/OM	343	293	22	21	76	83	129	114	26	25
СЭ/SE	939	845	90	35	286	210	332	310	118	119
ТӨ/ТО	559	664	21	29	112	149	158	197	9	18
	Зүүн бүс				Eastern region					
Дүн / Total	1 164	1 280	76	68	256	438	312	353	82	107
ДД/DD	525	628	42	59	95	201	165	208	48	67
СҮ/SU	152	218	7	-	31	102	28	37	2	18
ХЭ/ХНЕ	487	434	27	9	130	135	119	108	32	22
	Улаанбаатар				Ulaanbaatar					
УБ/UB	8 425	8 772	1 091	395	1 287	1 263	1 668	2 182	523	683
Бусад* / Other*	200	224	51	5	55	56	15	10	7	22

Гэмт хэргийн улмаас гэмтсэн, нас барсан хүний тоо,
жил бүрийн эхний 11 сарын байдлаар
Number of injured and died people, as a first 11 month of selected years

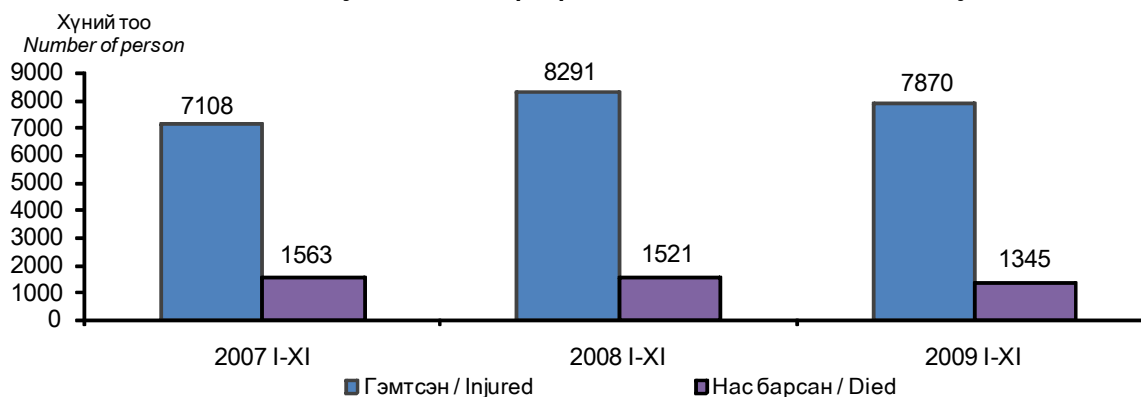

VI. ҮНЭ
PRICES

6.1. ХЭРЭГЛЭЭНИЙ ҮНИЙН УЛСЫН ИНДЕКС, 2009 оны 11 дүгээр сард, бүлгээр, өмнөх сартай харьцуулснаар
NATIONAL CONSUMER PRICE INDEX for November 2009, by group, compared with previous month

Аймаг, нийслэл	Ерөнхий индекс	Хүнсний бараа, ундаа, ус	Согтууруулах ундаа, тамхи	Хувцас, бөс бараа, гугал	Орон сууц, ус, цахилгаан, түлш	Гэр ахуйн тавилга, гэр ахуйн бараа	Эм, тариа, эмнэлгийн үйлчилгээ	Тээвэр	Холбооны хэрэгсэл, шуудангийн үйлчилгээ	хувь percentage			Бусад бараа, үйлчилгээ
										Amiralt, чөлөөт цаг, соёлын бараа, үйлчилгээ	Боловс- ролын үйлчилгээ	Зочид буудал, зоогийн газар, дотуур байр	
Aimag and the Capital	Overall index	Food and non-alcoholic beverages	Alcoholic beverages, tobacco	Clothing, footwear and cloth	Housing, water electricity and fuels	Furnishings, household equipment	Health	Transport	Communi- cation	Recreation and culture	Education	Restaurants and hotels	
Улсын дүн National	101.6	102.9	99.8	102.0	100.7	100.5	101.1	100.0	99.7	100.0	100.0	100.2	100.2
Баруун бүс													
БӨ/ВО	100.9	101.4	100.2	102.6	100.5	100.0	100.0	100.0	100.0	100.0	100.0	100.0	100.0
ГО/ГО	100.4	100.2	100.0	100.0	103.6	100.6	100.0	100.0	100.0	100.0	100.0	100.0	100.0
ЗА/ЗА	105.6	109.6	100.2	107.3	100.0	100.0	100.0	100.0	100.0	100.0	100.0	100.0	100.0
УВ/УВ	107.0	115.1	100.9	104.9	102.2	101.6	100.0	99.8	100.0	103.0	100.0	100.0	100.0
ХО/КНО	101.8	103.9	100.0	100.0	100.0	100.0	100.0	99.7	100.0	100.0	100.0	100.0	100.0
Хангайн бүс													
АР/АР	103.6	107.2	100.0	102.0	100.1	102.9	100.0	100.0	100.0	100.5	100.0	100.0	100.0
БХ/ВКН	105.5	110.3	100.0	104.7	100.5	100.0	100.0	100.0	100.0	100.0	100.0	100.0	100.0
БУ/БУ	100.9	100.4	100.0	106.6	100.0	100.0	100.0	100.0	100.0	100.0	100.0	100.0	100.0
ОР/ОР	100.6	101.6	100.0	100.0	100.7	100.0	101.4	100.2	100.0	100.0	100.0	100.0	100.0
ӨВ/ӨВ	100.9	101.8	100.0	100.6	100.5	100.0	100.0	100.0	100.0	100.0	100.0	100.0	101.0
ХӨ/КНС	101.9	103.4	94.4	103.8	100.0	100.0	112.5	100.3	100.0	100.0	100.0	100.0	101.3
Төвийн бүс													
ГС/ГС	100.2	100.3	100.0	100.0	100.0	100.0	100.0	100.0	100.0	100.0	100.0	100.0	100.0
ДА/ДА	100.3	100.6	100.0	100.0	100.0	100.0	100.0	100.0	100.0	100.0	100.0	100.0	100.0
ДО/ДО	101.4	101.0	101.1	103.8	102.0	101.0	99.2	100.0	100.0	96.2	100.0	100.0	110.6
ДУ/ДУ	101.7	104.5	100.0	100.0	100.0	100.0	100.0	100.0	100.0	100.0	100.0	100.0	100.0
ӨМ/ӨМ	100.7	102.4	100.5	100.8	103.1	100.9	102.0	97.5	100.0	100.0	100.0	101.1	100.0
СЗ/СЕ	102.5	102.3	97.4	105.2	105.7	100.0	100.0	100.0	100.0	100.0	100.0	100.0	100.0
ТӨ/ТО	102.3	105.9	101.6	100.3	102.1	99.6	100.0	98.9	100.0	100.0	100.0	100.0	100.0
Зүүн бүс													
ДД/ДД	104.8	107.2	100.3	104.4	104.9	103.1	100.0	102.3	100.0	100.0	100.0	106.2	100.0
СҮ/СУ	101.7	101.8	100.0	103.1	100.0	104.1	96.6	102.8	100.0	100.0	100.0	100.0	100.0
ХЭ/КНЕ	104.0	110.5	100.0	101.6	100.0	101.7	101.1	99.6	100.0	100.0	100.0	100.0	100.0
Улаанбаатар													
УБ/УБ	100.5	100.6	100.6	101.2	100.0	100.6	101.3	100.1	100.0	100.0	100.0	100.0	100.0

6.2. ХЭРЭГЛЭЭНИЙ ҮНИЙН УЛСЫН ИНДЕКС, 2009 оны 11 дүгээр сард, бүлгээр, өмнөх оны жилийн эцэстэй харьцуулснаар
 NATIONAL CONSUMER PRICE INDEX for November 2009, by group, compared with the end of previous year

Аймаг, нийслэл	Ерөнхий индекс	Хүнний бараа, ундаа, ус	Соптууруулах ундаа, тамхи	Хувцас, бөс бараа, гутал	Орон сууц, ус, цахилгаан, түлш	Гэр ахуйн тавилга, гэр ахуйн бараа	Эм, тариа, эмнэлгийн үйлчилгээ	Тээвэр	Холбооны хэрэгсэл, шүүдэндгийн үйлчилгээ	Амралт, чөлөөт цаг, соёлын бараа, үйлчилгээ	Боловс- ролын үйлчилгээ	Зочид буудал, зоогийн газар, дотуур байр	Бусад бараа, үйлчилгээ	хувь percentage	
														Overall index	Miscellaneous goods & services
Аймаг and the Capital	Overall index	Food and non-alcoholic beverages	Alcoholic beverages, tobacco	Clothing, footwear and cloth	Housing, water electricity and fuels	Furnishings, household equipment	Health	Transport	Communi- cation	Recreation and culture	Education	Restaurants and hotels	Miscellaneous goods & services		
Улсын дүн	103.5	99.1	120.0	110.0	100.3	108.9	109.6	101.3	104.8	104.3	109.9	111.1	113.9		
National															
Баруун бүс															
БӨ/ВО	100.5	93.4	115.7	105.2	96.7	102.7	98.0	105.4	100.0	106.3	114.3	119.2	129.7		
ГО/ГО	99.3	96.8	116.4	101.7	103.3	104.4	103.0	95.4	100.0	106.0	102.8	103.4	105.1		
ЗА/ЗА	103.4	99.3	122.4	112.9	99.1	103.6	105.2	94.2	100.0	106.1	114.3	158.2	104.0		
УВ/УВ	104.5	98.8	114.9	118.3	105.3	107.2	105.9	96.5	100.0	104.6	120.7	104.4	105.5		
ХО/КНО	98.9	93.0	120.4	107.0	102.4	105.0	100.0	100.6	103.9	115.2	100.0	100.0	102.5		
Хангайн бүс															
АР/АР	106.7	100.8	121.1	125.0	100.2	110.3	109.1	108.3	58.4	106.9	112.1	119.0	113.5		
БХ/БКН	106.5	105.7	107.0	105.2	91.1	108.2	119.8	102.5	100.0	113.4	157.9	118.5	107.5		
БУ/БУ	102.2	93.6	119.4	118.8	106.1	104.0	100.0	103.1	100.0	100.1	106.0	110.3	104.0		
ОР/ОР	103.2	95.8	106.6	105.1	95.8	110.0	104.6	102.6	124.1	104.7	125.3	94.6	111.8		
ӨВ/ӨВ	107.5	107.1	120.6	104.9	109.2	114.7	105.7	102.3	100.8	104.1	106.0	99.2	114.5		
ХӨ/КНС	108.4	99.0	121.5	119.5	110.2	116.0	114.9	104.0	100.0	110.8	108.6	105.8	118.3		
Төвийн бүс															
ГС/ГС	101.8	99.4	124.5	113.2	98.6	101.4	100.2	102.9	100.0	103.6	106.0	106.9	115.4		
ДА/ДА	102.6	95.8	121.1	107.3	113.3	114.1	113.7	102.4	99.9	99.7	105.7	100.0	111.5		
ДО/ДО	106.2	102.3	110.3	116.3	104.0	113.7	108.9	111.2	100.4	95.2	124.9	107.6	114.4		
ДУ/ДУ	108.2	106.2	120.2	113.8	94.1	114.0	101.3	112.5	100.0	113.3	106.0	134.9	105.3		
ӨМ/ӨМ	109.6	108.2	135.1	119.9	100.3	103.9	103.4	105.1	100.0	114.0	110.0	113.6	122.7		
СЗ/СЕ	104.8	91.2	126.8	124.7	119.1	111.9	101.5	100.8	100.0	109.1	109.9	125.9	124.0		
ТӨ/ТО	103.3	98.0	123.8	105.6	101.7	119.7	99.8	100.2	100.0	100.7	106.0	103.0	111.5		
Зүүн бүс															
ДД/ДД	104.9	99.2	127.7	135.1	108.7	104.2	100.0	99.5	100.0	104.6	100.0	110.8	108.9		
СҮ/СҮ	106.2	100.8	114.7	121.6	105.2	114.8	99.2	107.3	100.0	99.4	102.7	108.3	105.9		
ХЭ/КНЕ	106.7	102.4	117.6	118.3	100.2	105.7	125.7	109.4	100.0	114.6	106.0	101.0	116.1		
УБ/УБ	101.7	99.4	122.0	103.4	95.8	106.7	114.2	98.9	107.0	101.3	109.0	112.0	115.9		
Улаанбаатар															

6.3. ХЭРЭГЛЭЭНИЙ ҮНИЙН УЛСЫН ИНДЕКС, 2009 оны 11 дүгээр сард, бүлгээр, өмнөх оны мөн үетэй харьцуулснаар
 NATIONAL CONSUMER PRICE INDEX for November 2009, by group, compared with the same period of previous year

Аймаг, нийслэл	Ерөнхий индекс	хувь percentage										Бусад бараа, үйлчилгээ	
		Хунсний бараа, ундаа, ус	Согтууруулах ундаа, тамхи	Хувцас, бөс бараа, гутаг	Орон сууц, ус, цахилгаан, түлш	Гэр ахуйн тавилга, гэр ахуйн бараа	Эм, тариа, эмнэлгийн үйлчилгээ	Тээвэр	Холбооны хэрэгсэл, шуудангийн үйлчилгээ	Амралт, чөлөөт цаг, соёлын бараа, үйлчилгээ	Боловс- ролын үйлчилгээ		Зочид буудал, зоогийн газар, дотуур байр
Aimag and the Capital	Overall index	Food and non-alcoholic beverages	Alcoholic beverages, tobacco	Clothing, footwear and cloth	Housing, water electricity and fuels	Furnishings, household equipment	Health	Transport	Communi- cation	Recreation and culture	Education	Restaurants and hotels	Miscellaneous goods & services
Улсын дүн National	103.5	99.8	121.2	110.6	101.2	109.1	110.0	96.3	104.8	105.2	109.9	111.0	114.5
Баруун бүс													
БӨ/ВО	101.1	95.4	115.8	106.2	97.1	102.7	98.0	102.7	100.0	106.3	114.3	119.2	129.7
ГО/ГО	100.1	102.6	108.5	101.7	102.9	104.4	103.0	89.9	100.0	106.0	102.8	103.4	105.1
ЗА/ЗА	104.1	101.2	122.4	112.9	99.1	103.6	105.2	90.3	100.0	106.1	114.3	158.2	104.0
УВ/УВ	105.8	106.3	114.9	121.2	98.1	107.5	105.9	85.3	100.0	104.6	120.7	104.4	105.5
ХО/КНО	97.6	91.1	120.5	109.8	100.2	105.0	100.0	95.2	103.9	115.2	100.0	100.0	102.5
Хангайн бүс													
АР/АР	108.0	102.8	121.1	129.1	100.2	110.3	109.1	103.1	58.4	106.9	112.1	122.2	113.5
БХ/ВКН	107.3	109.0	107.0	105.2	91.1	108.2	119.8	94.3	100.0	113.4	157.9	118.5	107.5
БУ/БУ	102.2	93.9	119.4	120.5	109.8	104.2	100.0	95.3	100.0	100.1	106.0	110.3	104.0
ОР/ОР	107.1	94.4	114.3	109.8	92.7	90.0	85.1	50.3	124.1	79.5	125.3	95.0	121.7
ӨВ/ӨВ	107.1	108.8	120.6	104.9	109.2	114.7	105.7	92.6	100.8	104.1	106.0	99.2	112.9
ХӨ/КНС	108.7	99.5	121.5	121.2	110.2	116.1	114.9	102.1	100.0	110.8	108.6	105.8	118.3
Төвийн бүс													
ГС/ГС	99.2	95.0	124.1	113.2	98.7	101.2	100.6	102.2	100.0	103.6	106.0	105.8	113.5
ДА/ДА	98.7	97.3	126.0	108.8	142.3	105.1	107.3	65.8	99.9	92.6	105.7	99.1	119.5
ДО/ДО	106.3	103.7	114.9	116.6	100.2	113.7	109.0	99.9	100.4	95.2	124.9	107.6	114.4
ДУ/ДУ	106.9	106.4	120.3	113.7	94.9	114.3	101.3	102.7	100.0	113.3	106.0	134.9	105.3
ӨМ/ӨМ	107.6	106.4	140.3	119.9	100.3	103.9	103.4	98.1	100.0	114.0	110.0	103.3	122.7
СЭ/СЭ	106.0	93.3	126.8	124.7	122.1	111.9	101.5	95.8	100.0	109.1	109.9	125.9	124.0
ТӨ/ТО	104.5	103.0	123.2	108.0	96.7	119.7	112.0	89.6	100.0	100.7	106.0	103.0	116.6
Зүүн бүс													
ДД/ДД	105.8	100.9	127.6	137.1	108.7	105.0	100.7	95.6	100.0	107.3	100.0	110.8	110.7
СҮ/СҮ	105.1	100.1	122.1	121.6	105.2	115.8	99.2	99.3	100.0	99.4	102.7	108.3	105.9
ХЭ/КНЕ	110.1	102.9	117.6	118.3	130.7	105.7	125.7	104.6	100.0	114.6	106.0	101.0	116.1
Улаанбаатар													
УБ/УБ	101.1	98.7	123.7	103.3	95.8	106.5	113.7	95.8	107.1	102.2	109.0	112.0	116.7

6.4 УЛААНБААТАР ХОТЫН ХЭРЭГЛЭЭНИЙ ҮНИЙН ИНДЕКС, бүлэг, дэд бүлгээр, 2009 оны 11 дугаар сард
 CONSUMER PRICE INDICES by group and subgroups, by the Capital city, for November 2009

Бүлэг, дэд бүлэг	Group and subgroup	хувь percentage		
		2009- XI 2008- XI	2009- XI 2008- XII	2009- XI 2009- X
ЕРӨНХИЙ ИНДЕКС	OVERALL INDEX	101.1	101.7	100.5
ХҮНСНИЙ БАРАА, УНДАА, УС	FOOD AND NON-ALCOHOLIC BEVERAGES	98.7	99.4	100.6
Хүнсний бараа	Foodstuffs	98.3	98.9	100.6
Талх, гурил, будаа	Bread, flour and cereals	98.0	100.5	99.0
Мах, махан бүтээгдэхүүн	Meat and meat products	92.5	93.2	102.1
Сүү, сүүн бүтээгдэхүүн, өндөг	Milk, dairy products, and eggs	106.7	102.5	109.3
Төрөл бүрийн өөх, тос	Oils and fats	94.0	94.6	98.8
Жимс, жимсгэнэ	Fruit	110.9	100.9	89.1
Төмс, хүнсний ногоо	Potato and vegetables	96.4	98.5	98.4
Саахар, жимсний чанамал, чихэр, шоколад	Sugar, jam, candy and chocolate	136.6	136.0	99.8
Согтууруулах бус ундаа	Non-alcoholic beverages	112.5	112.5	100.6
СОГТУУРУУЛАХ УНДАА, ТАМХИ	ALCOHOLIC BEVERAGES, TOBACCO	123.7	122.0	100.6
Согтууруулах ундаа	Alcoholic beverages	113.4	113.2	100.3
Тамхи	Tobacco	135.2	131.6	100.8
ХУВЦАС, БЭС БАРАА, ГУТАЛ	CLOTHING, FOOTWEAR AND CLOTH	103.3	103.4	101.2
Хувцас, бөс бараа	Clothing, cloth	106.7	106.8	100.6
Гутал	Footwear	96.5	96.7	102.6
ОРОН СУУЦ, УС, ЦАХИЛГААН, ТҮЛШ	HOUSING, WATER, ELECTRICITY AND FUELS	95.8	95.8	100.0
Орон сууцны бодит түрээс	Actual rentals for housing	94.7	94.0	100.0
Орон сууцны засварын үйлчилгээ	Maintenance and repair of the dwelling	96.7	96.7	100.1
Усан хангамж, бусад үйлчилгээ	Water supply and miscellaneous services	101.1	101.1	100.0
Цахилгаан, хийн болон бусад тулш	Electricity, gas and other fuels	92.7	92.7	100.0
ГЭР АХУЙН ТАВИЛГА, ГЭР АХУЙН БАРАА	FURNISHINGS, HOUSEHOLD EQUIPMENT	106.5	106.7	100.6
Тавилга, хэрэгсэл, хивс, дэвсгэр	Furniture, carpets and other floor coverings	99.9	99.1	100.0
Оёмол, нэхмэл эдлэл	Household textiles	112.4	112.4	102.8
Цахилгаан бараа	Household appliances	100.8	103.1	100.0
Шилэн эдлэл, сав суулга	Glassware, tableware and household utensils	111.2	111.2	105.4
Багаж хэрэгсэл	Tools and equipment	111.8	111.8	100.0
Цэвэрлэгээний болон бусад жижиг бараа	Household maintenance	117.9	116.6	100.0
ЭМ, ТАРИА, ЭМНЭЛГИЙН ҮЙЛЧИЛГЭЭ	HEALTH	113.7	114.2	101.3
Эм, тариа, эмнэлгийн хэрэгсэл	Medical products, appliances and equipment	109.3	110.2	101.9
Амбулаторийн үйлчилгээ	Out-patient services	115.7	114.6	100.0
Эмнэлэгт хэвтэж эмчлүүлэх үйлчилгээ	Hospital services	127.2	127.2	100.0
ТЭЭВЭР	TRANSPORT	95.8	98.9	100.1
Тээврийн хэрэгслийн худалдан авалт	Purchase of vehicles	102.9	96.3	100.0
Хувийн тээврийн хэрэгслийн засвар, үйлчилгээ	Operation of personal transport equipment	93.4	105.0	100.0
Тээврийн үйлчилгээ	Transport services	96.3	96.9	100.1
ХОЛБООНЫ ХЭРЭГСЭЛ, ШУУДАНГИЙН ҮЙЛЧИЛГЭЭ	COMMUNICATION	107.1	107.0	100.0
АМРАЛТ, ЧӨЛӨӨТ ЦАГ, СОЁЛЫН БАРАА, ҮЙЛЧИЛГЭЭ	RECREATION AND CULTURE	102.2	101.3	100.0
Дуу, дүрс, гэрэл зураг, бусад тоног төхөөрөмж	Audio, visual, photographic and information processing equipment	95.7	95.7	100.0
Чөлөөт цагт зориулсан хэрэгсэл	Major durables for recreation and culture	97.6	97.6	100.0
Чөлөөт цаг, соёлын үйлчилгээ	Recreational and cultural services	105.6	105.7	100.0
Ном, сонин бичгийн хэрэгсэл	Newspapers, books and stationery	106.8	104.3	100.0
БОЛОВСРОЛЫН ҮЙЛЧИЛГЭЭ	EDUCATION	109.0	109.0	100.0
ЗОЧИД БУУДАЛ, НИЙТИЙН ХООЛ, ДОТУУР БАЙР	RESTAURANTS AND HOTELS	112.0	112.0	100.0
Нийтийн хоолны үйлчилгээ	Catering service	112.4	112.3	100.0
Зочид буудал, дотуур байрны үйлчилгээ	Hotels, accommodation service	106.0	106.0	100.0
БУСАД БАРАА, ҮЙЛЧИЛГЭЭ	MISCELLANEOUS GOODS AND SERVICES	116.7	115.9	100.0
Хувь хүнд хандсан үйлчилгээ	Personal care	120.1	118.8	100.0
Хувь хүний эд зүйл, хэрэглэл	Personal effects	110.5	110.5	100.0
Санхүүгийн үйлчилгээ	Financial services	100.0	100.0	100.0

6.5 УЛААНБААТАР ХОТЫН ХЭРЭГЛЭЭНИЙ ЗАРИМ БАРАА, ҮЙЛЧИЛГЭЭНИЙ ҮНИЙН ИНДЕКС,

2009 оны 11 дүгээр сард

CONSUMER PRICE INDEX OF SELECTED GOODS AND SERVICES IN ULAANBAATAR, for November, 2009

Бараа, үйлчилгээний нэр терөл, хэмжих нэгж	Commodities and services, unit of measure	хувь percentage		
		2009- XI 2008- XI	2009- XI 2008- XII	2009- XI 2009- X
Гурил, дээд зэрэг, кг	Flour, highest grade, kg	93.0	95.1	94.5
Гурил, 1-р зэрэг, кг	Flour, grade 1, kg	86.8	86.8	95.4
Гурил, 2-р зэрэг, кг	Flour, grade 2, kg	81.8	86.0	95.9
Талх, "Атар", ш	Bread "Atar", piece	95.2	100.3	100.0
Гурилан боов, 900 гр	Bakery, 900 gr	103.6	104.5	100.0
Цагаан будаа, кг	Rice, kg	110.2	113.3	100.1
Шар будаа, кг	Millet, kg	96.5	101.7	100.5
Хонины мах, кг	Mutton, kg	87.5	87.8	101.7
Үхрийн мах, кг	Beef, kg	94.8	96.9	100.7
Адууны мах, кг	Horse meat, kg	105.8	105.1	108.8
Тахианы мах, гуя, кг	Chicken leg, kg	93.1	93.1	96.8
Дотор мах, цувдай	Animal interior	72.2	72.2	108.3
Чанамал хиам, кг	Sausages, kg	111.2	111.2	100.0
Шингэн сүү, л	Milk, litre	109.6	97.3	125.9
Тараг, л	Yoghurt, litre	93.1	93.1	100.0
Зөөхий, кг	Cream, kg	113.0	101.5	114.3
Хуурай сүү, кг	Powdered milk, kg	99.1	99.1	100.0
Өндөг, ш	Egg, piece	99.5	99.5	101.0
Ургамлын тос, л	Vegetable oil, litre	94.7	94.3	98.9
Өөхөн тос, кг	Fat, kg	91.3	92.9	104.0
Шар тос, кг	Melted butter, kg	102.0	102.0	100.6
Маргарин, 500гр	Margarine, 500gr	96.7	96.7	98.2
Алим, кг	Apple, kg	111.2	100.3	86.8
Банан, кг	Banana, kg	108.1	98.8	96.1
Үзэм, кг	Raisin, kg	118.4	116.9	99.1
Тэмс, кг	Potato, kg	93.8	96.1	96.1
Лууван, кг	Carrot, kg	77.3	84.5	91.4
Манжин, кг	Turnip, kg	87.3	89.2	98.3
Байцаа, кг	Cabbage, round, kg	94.2	94.9	106.6
Бөөрөнхий сонгино, кг	Onion, kg	119.5	116.2	103.3
Сармис, булцуу, ш	Garlic, bulb, piece	208.3	208.3	122.0
Улаан лооль, кг	Tomato, kg	130.5	127.8	97.2
Өргөст хэмх, кг	Cucumber, kg	117.3	102.7	103.8
Элсэн чихэр, кг	Sugar, kg	161.1	161.1	98.6
Ётон, 500гр	Cube sugar, 500gr	123.2	123.2	100.0
Хатуу чихэр, 1 кг	Candy, 1 kg	116.7	116.7	102.2
Шоколад, 100гр	Chocolate, 100gr	131.0	126.4	100.0
Жимсний чанамал, 380 г	Jam, 380gr	119.3	119.3	100.0
Давс, цагаан, кг	Salt, white, kg	105.4	102.5	100.8
Майонез, кг	Mayonnaise, kg	111.9	106.5	98.1
Цуу, 170 гр	Vinegar, 170 gr	111.1	111.1	102.3
Кетчуп, 250 гр	Ketchup, 250 gr	109.0	109.0	100.0
Ногоон цай, 2кг	Green tea, 2 kg	112.2	112.2	100.0
Байхуу цай, 50г	Black tea, 50g	121.1	121.1	104.8
Кофе, 100гр	Coffee, 100g	112.0	112.0	101.7
Ундаа, 1.25 л	Soft drink, 1.25 l	117.0	117.0	100.0
Жимсний шүүс, 1 л	Fruit juice, 1 l	106.3	106.3	100.0
Архи, 0.5 л	Vodka "Arkhi", 0.5 litre	117.5	117.5	100.3
Дарс, 0.75 л	Wine, 0.75 l	107.5	104.8	100.5
Пиво, 0.5 л	Beer, 0.5 litre	100.6	100.6	100.0
Янжуур, дотоод, хайрцаг	Cigarettes, local, packet	133.2	127.6	102.1
Дүнсэн тамхи, 350 гр	Pipe tobacco, 350 gr	161.0	151.5	104.7

(Хүснэгт 6.5-ын үргэлжлэл- Table 6.5 continuation)

Бараа, үйлчилгээний нэр төрөл, хэмжих нэгж	Commodities and services, unit of measure	2009- XI	2009- XI	2009- XI
		2008- XI	2008- XII	2009- X
Ноосон даавуу, м	Woollen cloth, m	86.5	86.5	100.0
Эрээн даавуу, м	Cotton cloth, m	156.3	156.3	100.0
Торго, м	Silk cloth, m	115.6	115.6	100.0
Эрэгтэй савхин хүрэм, ш	Men's leather jacket, piece	105.1	106.5	101.2
Эрэгтэй хүний хослол, хос	Suit, men's, set	101.8	101.8	100.0
Сорочкан цамц, ш	Men's shirt, piece	109.4	109.4	101.5
Жинс, ш	Jeans, piece	112.9	111.8	100.0
Эрэгтэй хүний өмд, ш	Trousers, men's, piece	108.5	108.5	100.0
Эмэгтэй хүний хослол, хос	Suit, women's, set	113.1	111.4	101.8
Ноолууран цамц, ш	Cashmere sweater, piece	111.2	120.1	100.0
Цамц, цагаан, ш	Blouse, piece	104.1	104.1	100.0
Юбка, ш	Skirt, piece	100.0	100.0	100.0
Трико, ш	Tights, piece	114.2	114.2	100.0
Хүүхдийн хавар, намрын хүрэм	Children's jacket, piece	98.9	104.4	100.0
Хүүхдийн ноосон цамц, ш	Children's woollen cardigan, piece	102.0	102.0	100.0
Хүүхдийн жинсэн өмд, ш	Children's jeans, piece	116.1	116.1	100.0
Хими цэвэрлэгээ, эрэгтэй костюм	Dry cleaning, men's suit	104.2	104.2	103.4
Эрэгтэй өвлийн гутал, хос	Men's winter shoes, pair	86.1	86.1	105.7
Эмэгтэй өвлийн гутал, хос	Women's winter boots, pair	81.8	81.3	100.0
Эрэгтэй хүүхдийн өвлийн гутал, хос	Boy's winter sport shoes, pair	74.4	74.4	100.0
Хүүхдийн пүүз, хос	Sport shoe, children's, pair	120.0	120.0	105.4
Эм. хүний гутлын өсгийд зан тавих	Lady's shoes repair	107.1	107.1	100.0
1 өрөө байр түрээслэх сарын хөлс	Monthly rent for apartment, 1 bedroom	94.7	94.0	100.0
Ханын цаас, рулон	Wall-paper, 1 roll	109.7	109.7	100.0
Тосон будаг, цагаан, л	White oil paint, litre	123.0	123.0	100.0
Плита, ш	Slab, piece	125.0	125.0	100.0
Цемент, "Эрэл-Дархан", 50 кг	Cement, 50 kg, domestic brand	86.7	86.7	100.0
Цэвэр усны үнэ, сард, 1 хүний	Monthly water use fee, per capita	100.0	100.0	100.0
Цэвэр усны үнэ /гэр хорооллын зөөврийн/, 40 л	Fresh water supply fee /in ger district/, for 40 l	100.0	100.0	100.0
Хог хаягдал, 1 хүний	Carbage collection fee, per capita	100.0	100.0	100.0
Бохир усны үнэ, сард, 1 хүний	Sewage water use fee, per capita	100.0	100.0	100.0
Засвар үйлчилгээний хөлс, 1м ²	Monthly housing service fee, 1 m ²	108.1	108.1	100.0
Халаалт, 1м ²	Monthly heating fees, 1 m ²	100.0	100.0	100.0
Цахилгаан, орон сууцны, 1 кВт.цаг	Electricity, for apartment, 1 KWH	100.0	100.0	100.0
Цахилгаан, гэр хорооллын, 1 кВт.цаг	Electricity, in ger district, 1 KWH	100.0	100.0	100.0
Халуун ус, орон сууцны, сард, 1 хүний	Hot water use fee, per capita	100.0	100.0	100.0
Түлшний мод, 1 шуудай	Wood for fuel, 1 slack	94.9	94.9	100.0
Нүүрс, 1 шуудай	Coal, 1 slack	81.1	81.1	100.0
Унтлагын ор, 2 хүний	Bed, double	90.0	90.0	100.0
Диван, ш, дотоод	Sofa, domestic, piece	95.2	95.2	100.0
Хивс, 2*3 м	Carpet, 2*3 m	104.6	104.6	100.0
Хөвөнтэй хөнжил, 1 хүний	Cotton blanket, single	113.2	113.2	100.0
Гар нүүрийн алчуур, ш	Face cotton towel, piece	122.9	122.9	105.5
Хөргөгч, ш	Refrigerator, piece	104.8	104.8	100.0
Угаалгын машин, ш	Washing machine, piece	89.7	89.7	100.0
Тоос сорогч, ш	Vacuum cleaner, piece	158.7	158.7	100.0
Цахилгаан плитка, ш	Electric cooker, piece	97.6	100.0	100.0
Ус буцалгагч, 1.5л	Electric kettle, 1.5 l	76.3	84.9	100.0
Цайны халбага, ш	Tea spoon, piece	95.2	95.2	100.0
Хоолны төмөр сав, 5 л	Pot, 5 liters volume	96.4	96.4	100.0
Цайны халуун сав, 2 л	Thermos, 2 liters volume	113.1	113.1	101.1
Шаазан аяга, ш	Porcelain cup, piece	121.6	121.6	108.6
Чийдэнгийн шип, ш	Light bulb, piece	127.7	127.7	100.0
Эдийн саван, ш	Laundry soap, piece	110.1	108.8	100.0
Угаалгын нунтаг, ш	Washing detergent, piece	123.2	121.8	100.0
Аяга, таваг угаагч шингэн, 500 гр	Dishwashing detergent, 500 gr	134.8	132.9	100.0

(Хүснэгт 6.5-ын үргэлжлэл - Table 6.5 continuation)

Бараа, үйлчилгээний нэр төрөл, хэмжих нэгж	Commodities and services, unit of measure	2009- XI	2009- XI	2009- XI
		2008- XI	2008- XII	2009- X
Аспирин, 10 ш	<i>Aspirin, 10 tablets</i>	112.0	112.0	100.0
Ампициллин, 10ш	<i>Ampicillin, 10 tablets</i>	105.3	105.3	100.0
Витамин "С", үрлэн, 50 ш	<i>Vitamin "C", 50 tablets</i>	122.2	122.2	100.0
Пенициллин, тариагаар, 1 сая	<i>Pennicillin, injection, 1 mln.</i>	115.6	115.6	112.0
Шүдний эмчид үзүүлэх хөлс	<i>Dentist service's fee</i>	111.3	111.3	100.0
Лабораторийн шинжилгээ хийх хөлс, ЭХО	<i>Laboratory ultra sound testing</i>	130.0	130.0	100.0
Суудлын автомашин, ш	<i>Car, piece</i>	102.1	95.4	100.0
Бензин, А-80, литр	<i>Petrol "A-80", litre</i>	92.7	109.5	100.0
Бензин, А-93, литр	<i>Petrol "A-93", litre</i>	100.4	117.2	100.0
Дизелийн түлш, литр	<i>Diesel fuel, litre</i>	76.2	86.8	100.0
Төмөр замаар зорчих хөлс, дотоод, 1 талдаа	<i>Railway ticket fare, domestic, 1 way</i>	102.6	102.6	102.6
Төмөр замаар зорчих хөлс, УБ-Бээжин, 1 талдаа	<i>Railway ticket fare, UB-Beijing, 1 way</i>	100.0	100.0	100.0
Автобусны билет, 1 удаа	<i>Bus fare, 1 way</i>	100.0	100.0	100.0
Микро автобусны билет, 1 удаа	<i>Mini bus fare, 1 way</i>	96.4	96.4	100.0
Хот доторхи таксины хөлс, км	<i>Taxi service fare, km</i>	100.0	100.0	100.0
Хот хоорондын таксины хөлс, УБ-Дархан	<i>Intercity taxi fare, UB-Darkhan</i>	76.9	83.3	100.0
Онгоцоор зорчих хөлс, дотоод, 1 талдаа	<i>Airticket fare, domestic, 1 way</i>	100.0	100.0	100.0
Онгоцоор зорчих хөлс, УБ-Бээжин, 1 талдаа	<i>Airticket fare, UB-Beijing, 1 way</i>	77.0	90.0	100.2
Дотоодод захиа илгээх тариф	<i>Internal postal charge</i>	100.0	100.0	100.0
Суурин утсаар ярих тариф, 1 мин	<i>Fixed phone local call, 1 min</i>	120.0	120.0	100.0
Мобиком, сүлжээн дотроо 1 мин	<i>Mobicom, within own network call, 1 min</i>	100.0	100.0	100.0
Скайтел, сүлжээн дотроо 1 мин	<i>Skytel, within own network call, 1 min</i>	100.0	100.0	100.0
УБ-Дорнод утсаар ярих хөлс, 3 мин	<i>UB-Dornod tel.call, 3 min</i>	100.0	100.0	100.0
Интернет ашиглах хөлс, 1 цаг	<i>Internet use charge, 1 hour</i>	96.6	96.6	100.0
Өнгөт телевизор, ш	<i>Colour television set</i>	111.1	111.1	100.0
DVD тоглуулагч, ш	<i>DVD player, piece</i>	100.0	100.0	100.0
Дижитал фото аппарат, ш	<i>Digital photo camera, piece</i>	100.0	100.0	100.0
Компьютер, иж бүрдэл	<i>Personal computer, set</i>	84.9	84.9	100.0
Компакт диск, цэвэр, ш	<i>Compact disk, blank, piece</i>	92.5	92.5	100.0
Зөөлөн тоглоом, ш	<i>Soft toys, piece</i>	97.5	97.5	100.0
Сагсан бөмбөг, ш	<i>Basketball, piece</i>	92.0	92.0	100.0
Кабелийн телевизийн сарын хураамж	<i>Cable TV service, monthly charge</i>	130.9	130.9	100.0
Зураг буулгах хөлс, 10*15 см	<i>Colour photo printing, 10*15 cm</i>	100.0	105.3	100.0
Видео прокатын үйлчилгээ, VCD, 1 өдөр	<i>Rental of VCD movies, 1 day</i>	100.0	100.0	100.0
Киноны билет, 1 хүний	<i>Admission to movies, 1 person</i>	100.0	100.0	100.0
Сурагчийн дэвтэр, дөрвөлжин, ш	<i>Notebook, piece</i>	104.2	104.2	100.0
"Өдрийн сонин" улирлын захиалга	<i>Quarterly subscription of "Daily news"</i>	104.8	100.0	100.0
Үзгэн бал, ш	<i>Rollpen, piece</i>	102.0	102.0	100.0
Сургалтын төлбөр, улсын сургууль	<i>Annual education tuition, state</i>	107.9	107.9	100.0
Сургалтын төлбөр, хувийн сургууль	<i>Annual education tuition, private</i>	110.3	110.3	100.0
Зоогийн газрын хоолны үнэ	<i>Cafe's dish</i>	118.3	118.3	100.0
Оюутны дотуур байрны улирлын төлбөр	<i>University dormitory quarterly fee</i>	106.0	106.0	100.0
Эрэгтэй хүний үс засах	<i>Men's hair cut</i>	123.2	117.9	100.0
Эмэгтэй хүний үс тайралт	<i>Women's hair cut</i>	113.4	104.7	100.0
Нүүрэнд иллэг хийх хөлс	<i>Fee for facial massage</i>	100.0	100.0	100.0
Нүүрний энгэсэг, ш	<i>Facial powder, pressed, piece</i>	110.8	110.3	100.0
Гар нүүрийн саван, ш	<i>Beauty soap, piece</i>	139.7	139.7	100.0
Үсний шампунь, 200 гр	<i>Shampoo, 200 gr</i>	96.9	104.2	100.0
Шүдний оо, 100 гр	<i>Toothpaste, 100 gr</i>	120.5	120.5	100.0
Эмэгтэй хүний ариун цэврийн хэрэглэл, 10 ш	<i>Sanitary pad, 10 pieces</i>	133.1	126.5	100.0
Ариун цэврийн цаас, боодол	<i>Toilet paper, pack</i>	111.1	111.1	100.0
Бүгдн цаг, эмэгтэй	<i>Lady's watch</i>	100.0	100.0	100.0
Алтан бөгж, 3.0 гр	<i>Golden ring, 3 g</i>	120.8	120.8	100.0
Мөнгөн аяга, дунд гарын	<i>Silver cup, middle size</i>	100.0	100.0	100.0

6.6 ХӨДӨӨ АЖ АХУЙН ЗАРИМ БҮТЭЭГДЭХҮҮНИЙ ЗАХ ЗЭЭЛИЙН ДУНДАЖ ҮНЭ, сараар
 AVERAGE MARKET PRICE OF SOME AGRICULTURAL PRODUCTS, by months

төг tog

Аймаг, нийслэл Aimags and the Capital	Хонины /ноостой/ нэхий*, ширхэг Sheep skin with wool*, piece			Ямааны /ноолууртай/ арьс*, ширхэг Goat skin with cashmere*, piece		
	Дундаж үнэ Average prices					
	2008 XI	2009 X	2009 XI	2008 XI	2009 X	2009 XI
	Баруун бүс			West region		
БӨ / BO	2 000	2 500	2 600	2 500	3 500	7 000
ГО / GO	2 500	4 000	4 000	-	3 000	8 000
ЗА / ZA	2 000	2 000	3 000	-	-	8 000
УВ / UV	2 000	3 500	3 500	1 500	2 500	8 500
ХО / KHO	3 580	4 000	-	1 667	-	-
	Хангайн бүс			Khangai region		
АР / AR	2 500	-	3 000	1 500	-	6 000
БХ / BKH	2 000	-	3 500	3 000	-	8 500
БУ / BU	2 500	-	2 000	-	-	-
ОР / OR	3 000	3 500	3 000	2 600	3 000	6 000
ӨВ / OV	2 500	3 500	4 600	2 000	2 000	7 500
ХӨ / KHS	2 500	-	4 000	2 000	-	6 000
	Төвийн бүс			Central region		
ГС / GS	2 500	2 000	3 000	1 000	2 500	8 000
ДА / DA	2 200	2 500	2 000	2 500	4 000	4 500
ДО / DO	1 800	3 500	-	1 700	3 500	-
ДУ / DU	3 000	3 500	4 000	2 000	2 500	9 000
ӨМ / OM	2 000	3 500	2 500	1 500	3 000	8 000
СЭ / SE	1 500	3 500	2 500	1 500	3 000	-
ТӨ / TO	2 200	-	3 200	2 400	-	7 500
	Зүүн бүс			East region		
ДД / DD	3 500	-	-	3 400	-	-
СҮ / SU	1 500	2 000	1 750	2 000	2 000	7 000
ХЭ / KHE	-	2 000	2 000	-	3 500	8 000
	Улаанбаатар			Ulaanbaatar		
УБ / UB	-	3 000	2 500	-	4 000	8 000

Тайлбар: * Өлөн гэдэс дагалдуулсан арьсны үнэ болно.

Note: * Price of skin with small intestine.

(Хүснэгт 6.6-гийн үргэлжлэл Table 6.6 continuation)

Аймаг, нийслэл Aimags and the Capital	Үхрийн шир, ширхэг Cattle hide, piece					
	2 м-ээс доош урттай Less than 2 m			2 м-ээс дээш урттай More than 2 m		
	Дундаж үнэ Average price					
	2008 XI	2009 X	2009 XI	2008 XI	2009 X	2009 XI
	Баруун бүс			West region		
БӨ / BO	5 000	6 000	6 000	7 000	-	8 000
ГО / GO	10 000	5 500	5 000	12 000	7 000	7 000
ЗА / ZA	-	5 000	5 000	10 000	8 000	-
УВ / UV	8 000	4 000	5 000	10 000	6 000	8 000
ХО / KHO	6 000	8 000	-	8 250	12 000	11 000
	Хангайн бүс			Khangai region		
АР / AR	8 000	8 500	7 000	10 000	15 000	15 000
БХ / BKH	6 000	-	-	8 000	-	10 000
БУ / BU	8 000	8 000	7 000	12 000	12 000	12 000
ОР / OR	15 000	10 000	7 300	25 000	18 000	14 000
ӨВ / OV	-	7 000	6 000	8 000	8 000	7 000
ХӨ / KHS	10 000	-	7 000	12 000	-	14 000
	Төвийн бүс			Central region		
ГС / GS	-	7 000	7 000	10 000	-	-
ДА / DA	13 000	6 000	6 000	26 000	11 000	11 000
ДО / DO	8 000	7 000	-	15 900	-	-
ДУ / DU	5 000	6 500	7 000	13 000	9 000	10 000
ӨМ / OM	5 000	6 000	6 000	8 000	-	-
СЭ / SE	10 000	7 000	6 500	23 000	10 000	15 000
ТӨ / TO	12 000	-	7 500	16 000	-	14 000
	Зүүн бүс			East region		
ДД / DD	5 000	-	6 000	20 000	-	10 000
СҮ / SU	8 000	5 000	6 000	15 000	9 000	10 000
ХЭ / KHE	-	8 000	7 000	20 000	12 000	-
	Улаанбаатар			Ulaanbaatar		
УБ / UB	13 000	10 000	8 000	25 000	18 000	18 000

(Хүснэгт 6.6-гийн үргэлжлэл Table 6.6 continuation)

Аймаг, нийслэл <i>Aimags and the Capital</i>	Адууны шир, ширхэг		<i>Horse hide, piece</i>	
	Дундаж үнэ <i>Average price</i>			
	2008 XI	2009 X	2009 X	2009 XI
	Баруун бүс		West region	
БӨ / BO	8 000		10 000	11 500
ГО / GO	10 000		10 000	12 000
ЗА / ZA	-		8 000	10 000
УВ / UV	8 000		10 000	10 000
ХО / KHO	8 500		8 000	12 000
	Хангайн бүс		Khangai region	
АР / AR	10 000		12 000	13 000
БХ / BKH	7 500		10 000	10 000
БУ / BU	8 000		10 000	12 000
ОР / OR	10 000		12 000	14 000
ӨВ / OV	12 000		8 000	13 000
ХӨ / KHS	8 000		8 000	15 000
	Төвийн бүс		Central region	
ГС / GS	8 000		10 000	11 000
ДА / DA	16 000		11 000	11 000
ДО / DO	11 600		-	-
ДУ / DU	7 000		10 000	14 000
ӨМ / OM	5 000		8 000	12 000
СЭ / SE	7 000		8 000	-
ТӨ / TO	11 300		10 000	15 000
	Зүүн бүс		East region	
ДД / DD	14 500		8 000	12 000
СҮ / SU	11 000		8 500	14 000
ХЭ / KHE	14 000		10 000	15 000
	Улаанбаатар		Ulaanbaatar	
УБ / UB	11 000		14 500	16 000

(Хүснэгт 6.6-гийн үргэлжлэл Table 6.6 continuation)

Аймаг, нийслэл <i>Aimags and the Capital</i>	Ямааны ноолуур, 1 кг						<i>Greezy cashmere, 1kg</i>					
	Цагаан			Бор			<i>White</i>			<i>Brown</i>		
	Дундаж үнэ						<i>Average price</i>					
	2008 XI	2009 X	2009 XI	2008 XI	2009 X	2009 XI	2008 XI	2009 X	2009 XI			
	Баруун бүс			West region								
БӨ / BO	-	22 000	21 500	15 000	22 000	21 500						
ГО / GO	16 000	27 000	27 000	16 000	27 000	27 000						
ЗА / ZA	15 000	25 000	25 000	-	-	-						
УВ / UV	15 000	26 000	25 000	12 000	-	-						
ХО / KHO	13 571	28 000	26 000	13 833	27 000	26 000						
	Хангайн бүс			Khangai region								
АР / AR	15 000	25 000	23 000	16 000	25 000	23 000						
БХ / BKH	16 000	-	25 000	16 000	-	-						
БУ / BU	25 000	-	-	12 000	-	-						
ОР / OR	18 000	-	23 000	18 000	-	-						
ӨВ / OV	16 000	26 000	26 000	15 000	26 000	26 000						
ХӨ / KHS	10 000	-	23 000	12 000	-	-						
	Төвийн бүс			Central region								
ДА / DA	12 000	20 000	22 000	-	20 000	22 000						
ДО / DO	18 200	26 000	-	18 200	26 000	-						
ДУ / DU	12 000	26 000	26 000	12 000	-	26 000						
ӨМ / OM	13 000	26 000	27 000	13 000	26 000	23 000						
ТӨ / TO	15 000	-	26 100	15 600	-	26 100						
	Зүүн бүс			East region								
СҮ / SU	-	21 000	20 000	-	20 000	19 000						
	Улаанбаатар			Ulaanbaatar								
УБ / UB	-	26 000	26 000	17 500	26 000	-						

6.7 БАРИЛГЫН ГОЛ НЭРИЙН МАТЕРИАЛЫН УЛААНБААТАР ХОТЫН ДУНДАЖ ҮНЭ, үйлдвэрлэгч улс орноор
 AVERAGE PRICES OF MAJOR CONSTRUCTION MATERIALS IN ULAANBAATAR, by producing countries

Материалын нэр, үйлдвэрлэгч улс орноор	Materials, by producing country	Хэмжих нэгж	Measurement unit	2008 XI	2008 XII	2009 X	2009 XI	Төгсөг		
								2009 XI 2008 XI %	2009 XI 2008 XII %	2009 XI 2009 X %
Монгол улс		Mongolia								
Бетон зуурмаг М-200*	Concrete mortar M-200*	м ³	m ³	77 000	77 000	-	-	100.0
Хөнгөн бетон 700*	Iron concrete 700*	м ³	m ³	83 000	83 000	-	-	100.0
Улаан тоосго М-100	Brick made from clay M-100	мян.ш	thous.piece	200 000	200 000	160 000	160 000	80.0	80.0	100.0
Цемент М-500	Cement M-500	50 кг	50 kg	4 730	4 730	5 800	5 800	122.6	122.6	100.0
Вакуум цонх (15x15)	Vacuum window (15x15)	м ²	m ²	80 000	80 000	80 000	80 000	100.0	100.0	100.0
Шалны банз (ховилгүй)	Plank for floor (without groove)	м ³	m ³	125 000	120 000	120 000	110 000	88.0	91.7	91.7
Захалсан банз	Edged plank	м ³	m ³	25 000	25 000	23 000	22 000	88.0	88.0	95.7
Палк (15x15), хуурай	Palk (15x15), dry	ш	piece	16 000	15 000	13 000	13 000	81.3	86.7	100.0
Эмульс (дотор)*	Emulsion (inward)*	кг	kg	9 000	9 000	-	-	100.0
Хөөсөнцөр (2.44x1.22м)*	Polystyrene (2.44x1.22м)*	м ²	m ²	15 000	15 000	-	-	100.0
Замаск*	Varnish*	25 кг	25 kg	4 500	4 500	-	-	100.0
ОХУ		Russian Federation								
Хар цаас (чулуутай) 1x10м*	Roofing paper (with stone) 1x10m*	боодол	pack	15 000	15 000	-	-	100.0
Хадаас 100мм	Spike 100 mm	кг	kg	2 000	2 000	2 500	2 500	125.0	125.0	100.0
Олиф	Oil	кг	kg	1 800	1 800	-	-	100.0
Шохой (мель)	Lime (meli)	кг	kg	500	500	600	600	120.0	120.0	100.0
БНХАУ		People's Republic of China								
Цемент М-500	Cement M-500	50 кг	50 kg	7 000	7 000	7 000	7 000	100.0	100.0	100.0
Цонхны шил 5мм (нөлөөгүй)	Window glass 5mm (without reflection)	м ²	m ²	12 000	12 000	12 000	12 000	100.0	100.0	100.0
Цонхны шил 5мм (нөлөөтэй)	Window glass 5mm (with reflection)	м ²	m ²	10 000	10 000	10 000	10 000	100.0	100.0	100.0
Хар цаас (чулуугүй) 1x15	Roofing paper (without stone) 1x15	боодол	pack	6 000	6 000	7 000	7 000	116.7	116.7	100.0
Хадаас 100мм	Spike 100 mm	кг	kg	1 800	1 800	2 500	2 500	138.9	138.9	100.0
Тосон будаг	Oil paint	кг	kg	1 500	1 500	2 000	2 000	133.3	133.3	100.0
Ханын цаас (10x0.53 м)	Wallpaper (10x0.53 m)	боодол	pack	7 000	7 000	7 000	7 000	100.0	100.0	100.0
Эмульс (гадна)*	Emulsion (external)*	18 кг	18 kg	18 000	18 000	-	-	100.0
Эмульс (дотор)*	Emulsion (inward)*	18 кг	18 kg	6 500	6 500	-	-	100.0
Шохой (мель)	Lime (meli)	кг	kg	300	300	300	300	100.0	100.0	100.0
Плита 30x30 (шалны)	Slabstone 30x30,(for floor)	ш	piece	600	600	750	750	125.0	125.0	100.0
Шаазан угаагуур	Ceramic sink	ш	piece	42 000	42 000	45 000	45 000	107.1	107.1	100.0
Шаазан суултуур	Ceramic lavatory pan	ш	piece	60 000	60 000	65 000	65 000	108.3	108.3	100.0
Өдрийн гэрэл (суурьгүй)	Electric filament lamp (without pivot)	ш	piece	1 200	1 200	1 800	1 800	150.0	150.0	100.0
Хаалга (төмөр)	Building door (metal)	ш	piece	130 000	130 000	130 000	130 000	100.0	100.0	100.0
Крант*	Tap*	ком	set	25 000	25 000	-	-	100.0
Уян шүршүүр	Flexible shower kits	ш	piece	15 000	15 000	15 000	15 000	100.0	100.0	100.0
Паркетан шал	Parquet floor	м ²	m ²	8 500	8 500	9 000	9 000	105.9	105.9	100.0
Дүүжин тааз	False ceiling	м ²	m ²	2 800	2 800	3 800	3 800	135.7	135.7	100.0
Цавуу (тарган)*	Glue (adhesive)*	кг	kg	4 000	4 000	-	-	100.0
ХБНГУ		Federal Republic of Germany								
Эмульс (гадна)*	Emulsion (external)*	18 кг	18 kg	59 000	59 000	-	-	100.0
Эмульс (дотор)*	Emulsion (inward)*	18 кг	18 kg	46 000	46 000	-	-	100.0
БНСУ		Republic of Korea								
Ханын цаас 12x0.5	Wallpaper 12x0.5	боодол	pack	4 300	4 300	4 500	4 500	104.7	104.7	100.0

Тайлбар: * - Бүтээгдэхүүний тодорхойлолт 2009 оны 8-р сараас эхлэн өөрчлөгдсөн болно.
 Note: * - Definition of the material has been changed in August 2009 .

VII. МӨНГӨ, ЗЭЭЛ, ҮНЭТ ЦААСНЫ ЗАХ ЗЭЭЛ
MONEY, LOAN, STOCK MARKET

7.1 МӨНГӨНИЙ НИЙЛҮҮЛЭЛТ, сарын эцэст*
MONEY SUPPLY, at the end of the month*

сая төг mln. tog

Хугацаа Periods	Мөнгө M2 Money M2	Бараг мөнгө Quasi money	Мөнгө M1 Money M1	Гүйлгээнд байгаа бэлэн мөнгө Currency issued in circulation		
				Төгрөгийн харилцах Current account	Банкнаас гадуурхи мөнгө Currency outside banks	
2008 I	2 307 315.5	1 755 432.1	551 883.4	285 946.5	265 937.0	338 462.7
II	2 417 596.2	1 868 412.7	549 183.5	303 907.0	245 276.5	310 026.9
III	2 455 147.2	1 877 439.7	577 707.5	321 025.8	256 681.7	328 462.5
IV	2 466 687.8	1 883 037.6	583 650.2	310 184.3	273 465.9	344 092.3
V	2 516 618.3	1 896 008.5	620 609.8	316 850.2	303 759.6	373 613.3
VI	2 564 684.1	1 939 790.0	624 894.1	317 103.3	307 790.8	387 718.8
VII	2 595 583.1	1 971 535.5	624 047.6	322 808.4	301 239.1	369 636.8
VIII	2 576 824.5	1 934 607.6	642 216.9	318 989.5	323 227.4	395 670.4
IX	2 525 010.7	1 921 537.3	603 473.3	317 327.3	286 146.0	361 057.2
X	2 357 709.1	1 796 456.5	561 252.6	298 737.1	262 515.5	329 316.5
XI	2 241 816.2	1 693 506.9	548 309.3	285 309.5	262 999.8	330 943.3
XII	2 270 001.4	1 622 666.1	647 335.3	318 611.3	328 724.0	407 210.5
2009 I	2 201 245.6	1 665 977.4	535 268.2	256 932.2	278 335.9	346 623.4
II	2 314 811.0	1 764 924.4	549 886.6	244 222.4	305 664.2	397 300.9
III	2 352 558.1	1 841 171.2	511 386.8	238 786.1	272 600.7	338 280.4
IV	2 341 827.5	1 823 929.7	517 897.9	230 237.3	287 660.5	355 608.6
V	2 404 674.2	1 845 529.8	559 144.5	251 133.8	308 010.7	381 150.2
VI	2 439 247.6	1 894 865.5	544 382.1	260 583.2	283 798.8	357 754.2
VII	2 509 771.1	1 987 939.3	521 831.8	247 557.9	274 273.9	350 644.3
VIII	2 563 997.3	1 966 857.2	597 140.1	296 711.4	300 428.7	384 122.6
IX	2 653 414.7	2 030 707.4	622 707.3	340 289.6	282 417.7	363 478.7
X	2 671 020.9	2 062 242.6	608 778.2	334 211.8	274 566.4	359 644.3
XI**	2 718 901.4	2 117 377.3	601 524.1	322 701.5	278 822.6	363 915.6
2009 XI /2008 XI** (%)	121.3	125.0	109.7	113.1	106.0	110.0

Эх үүсвэр: * Статистикийн сарын бюллетень, Монгол банк

Source: * Monthly statistical bulletin, Bank of Mongolia

Тайлбар: ** Урьдчилсан гүйцэтгэлээр

Note: ** Preliminary estimates

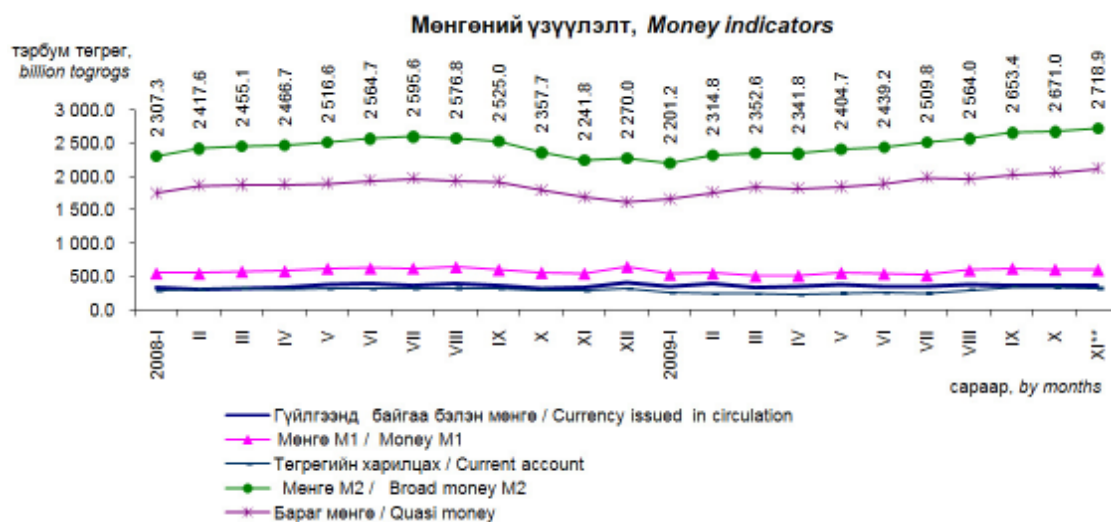

7.2 БАНКУУДЫН НЭГДСЭН ТАЙЛАН ТЭНЦЭЛ, сарын эцэст*
BALANCE SHEET OF BANKS, at the end of the month*

Актив Assets		сая төг mln.tog											
Хугацаа Periods	Банкны нөөц Reserves	Төв Банкны үнэт цаас Central Bank bills	Гадаад актив Foreign assets	Авлага Claims	үүнээс, of which				Хувийн сектор Private sector	Иргэд Individuals	Бусад Other	Авлага дахь найдваргүй зээл Substandard loss loans of claims	Нийт актив Total assets
					Засгийн Газар Government	Бусад санхүүгийн байгууллага Other financial corporations	Улсын сектор Public sector	Уулзвар Government					
2008	I	205 180.2	97 838.2	358 548.5	2 153 851.0	20 404.4	3 568.9	32 307.5	1 183 043.6	893 461.6	21 065.0	67 624.2	2 815 418.0
	II	185 247.4	138 466.1	391 225.0	2 250 216.2	19 702.2	3 990.8	31 830.7	1 261 279.5	912 735.6	20 677.4	68 338.0	2 965 154.7
	III	192 361.8	95 095.9	418 158.1	2 347 984.5	12 055.6	5 723.8	31 726.2	1 287 578.5	987 330.7	23 569.6	68 224.4	3 053 600.3
	IV	215 811.6	55 629.4	410 385.4	2 441 328.0	4 797.6	9 492.7	22 429.4	1 348 231.4	1 032 513.9	23 863.1	67 092.3	3 123 154.5
	V	227 402.9	57 888.1	444 123.8	2 492 392.9	4 798.1	7 729.6	10 826.0	1 422 272.7	1 022 715.5	24 051.1	69 519.3	3 221 807.6
	VI	198 414.7	63 328.4	453 862.4	2 565 693.1	6 260.2	8 520.5	10 977.9	1 472 125.9	1 031 501.6	36 307.1	73 058.4	3 281 298.7
	VII	236 464.6	67 578.2	515 034.1	2 600 614.4	7 087.5	7 459.0	14 331.2	1 491 902.6	1 042 917.5	36 916.6	74 503.3	3 419 691.4
	VIII	212 078.4	43 177.4	449 548.1	2 692 601.3	7 325.5	5 064.2	17 206.9	1 530 246.2	1 086 846.2	45 912.3	74 273.7	3 397 405.2
	IX	229 614.5	41 088.1	432 265.0	2 724 408.9	7 550.3	4 442.2	19 053.9	1 556 911.6	1 090 062.8	46 388.1	75 143.5	3 427 376.6
	X	213 673.5	44 710.4	376 266.3	2 700 141.8	8 858.2	5 227.2	18 413.0	1 555 213.6	1 070 006.2	42 423.6	83 251.2	3 334 792.1
	XI	230 280.9	65 665.2	337 847.8	2 677 254.3	9 136.0	4 417.8	23 977.7	1 553 081.3	1 051 091.4	35 471.0	87 104.2	3 311 048.2
	XII	304 507.1	119 723.3	294 472.1	2 638 055.4	2 503.9	3 412.1	34 794.6	1 570 398.9	1 013 694.2	13 251.7	188 667.2	3 356 758.0
2009	I	299 336.7	60 882.2	312 060.1	2 674 578.1	2 583.8	3 934.3	26 411.5	1 631 658.9	995 905.1	14 084.4	196 211.4	3 346 857.1
	II	342 342.1	75 768.0	386 948.1	2 688 637.9	3 336.3	3 278.4	25 436.3	1 653 170.0	989 544.2	13 872.6	198 617.2	3 493 696.0
	III	315 174.5	126 712.2	410 285.9	2 674 787.0	3 060.4	4 039.9	26 158.4	1 672 342.0	963 525.9	5 660.2	265 684.9	3 526 959.6
	IV	248 416.9	179 946.6	390 891.9	2 582 460.4	2 221.0	4 078.1	22 441.4	1 617 792.1	930 567.3	5 360.5	273 913.0	3 401 715.8
	V	248 607.0	159 379.0	469 964.7	2 537 429.2	2 522.4	4 385.7	21 635.9	1 607 257.3	894 662.2	6 965.9	294 436.0	3 415 379.8
	VI	466 039.8	143 993.5	431 398.8	2 562 260.7	3 331.0	3 767.8	20 199.9	1 653 214.5	875 248.8	6 498.8	297 964.5	3 603 692.8
	VII	385 698.3	202 720.1	522 101.7	2 584 626.6	3 848.0	4 021.2	27 764.4	1 662 311.1	880 152.4	6 529.6	352 907.9	3 695 146.7
	VIII	392 369.7	234 870.0	497 368.4	2 593 188.2	4 359.1	5 155.8	26 099.5	1 639 487.7	911 531.9	6 554.1	355 097.8	3 717 796.3
	IX	376 575.3	356 697.2	445 918.4	2 635 229.7	4 295.0	4 274.1	24 402.5	1 663 783.5	924 277.4	14 197.1	397 697.4	3 814 420.7
	X	455 017.0	367 667.9	407 106.4	2 630 717.7	12 731.4	4 310.8	23 089.8	1 652 200.0	928 245.8	10 139.9	406 110.4	3 860 509.0
	XI**	447 044.7	452 023.6	413 131.6	2 680 040.0	46 912.4	4 845.3	21 492.9	1 693 892.6	902 122.0	10 774.9	456 007.2	3 992 240.0

Пассив Liabilities

Хугацаа Periods	Харилцах данс Demand deposit	Барг мөнгө Quasi money	Гадаад пассив Foreign liabilities	Урт хугацаатай гадаад пассив Long-term foreign liabilities	Засгийн газрын хадгаламж Central Government deposits	Төв банкнаас авсан зээл Credit from Central Bank	Өөрийн хөрөнгө Capital accounts	Бусад зүйл (цэвэр) Other items (net)	Нийт пассив Total liabilities	
2008	I	285 946.5	1 755 432.1	215 628.5	6 445.5	175 861.4	17 940.7	383 491.0	- 25 327.6	2 815 418.0
	II	303 907.0	1 868 412.7	228 909.3	6 323.7	166 979.2	18 845.3	391 567.6	- 19 790.0	2 965 154.7
	III	321 025.8	1 877 439.7	255 828.2	7 270.1	176 808.0	21 353.0	404 061.1	- 10 185.5	3 053 600.3
	IV	310 184.3	1 883 037.6	304 250.1	7 411.0	209 588.1	20 203.0	412 169.3	- 23 688.8	3 123 154.5
	V	316 850.2	1 896 008.5	308 533.6	7 088.5	246 869.8	18 528.4	419 970.1	7 958.6	3 221 807.6
	VI	317 103.3	1 939 790.0	323 763.8	7 398.7	283 748.6	16 900.0	426 620.7	- 34 028.4	3 281 298.7
	VII	322 808.4	1 971 535.5	386 137.9	10 113.1	297 043.3	16 657.6	444 801.1	- 29 405.5	3 419 691.4
	VIII	318 989.5	1 934 607.7	387 631.2	10 261.6	250 328.1	66 182.9	448 806.5	- 19 402.3	3 397 405.2
	IX	317 327.3	1 921 537.3	368 351.7	10 170.2	290 908.1	53 033.2	479 801.3	- 13 752.6	3 427 376.6
	X	298 737.1	1 796 456.5	380 030.2	10 568.3	289 439.5	91 588.6	485 380.0	- 17 408.1	3 334 792.1
	XI	285 309.5	1 693 506.8	375 065.0	11 372.7	278 140.4	184 177.8	492 638.9	- 9 163.0	3 311 048.2
	XII	318 611.3	1 622 666.2	407 335.3	8 582.8	393 196.7	227 137.5	340 566.4	38 661.8	3 356 758.0
2009	I	256 932.2	1 665 977.3	427 347.0	8 470.5	375 295.8	241 783.5	346 476.4	24 574.3	3 346 857.1
	II	244 222.4	1 764 924.4	463 182.6	9 046.2	394 246.6	247 454.6	354 228.0	16 391.2	3 493 696.0
	III	238 786.1	1 841 171.2	470 254.0	7 995.6	399 123.8	230 817.9	359 061.8	- 20 250.9	3 526 959.6
	IV	230 237.3	1 823 929.6	411 895.5	8 019.9	390 307.2	209 923.8	352 584.9	- 25 182.4	3 401 715.8
	V	251 133.8	1 845 529.7	400 567.3	9 918.8	413 328.8	168 121.4	315 904.3	10 875.6	3 415 379.8
	VI	260 583.2	1 894 865.5	404 002.4	9 933.7	526 074.8	151 439.9	323 391.9	33 401.3	3 603 692.8
	VII	247 557.9	1 987 939.3	407 816.6	14 632.7	539 436.2	141 058.6	270 869.3	85 836.1	3 695 146.7
	VIII	296 711.4	1 966 857.2	396 709.8	21 558.2	513 366.2	146 377.1	284 664.7	91 551.7	3 717 796.3
	IX	340 289.6	2 030 707.4	344 133.9	25 362.4	517 436.1	156 126.2	249 819.4	150 545.6	3 814 420.7
	X	334 211.8	2 062 242.6	345 596.9	25 370.9	527 296.5	156 196.1	243 822.3	165 771.9	3 860 509.0
	XI**	322 701.5	2 117 377.3	393 463.5	25 712.0	25 712.0	193 052.3	191 476.0	722 745.3	3 992 240.0

Эх үүсвэр: * Статистикийн сарын бюллетень, Монгол банк

Source: * Monthly statistical bulletin, Bank of Mongolia

Тайлбар: ** Урьдчилсан гүйцэтгэлээр

Note: ** Preliminary estimates

Нөөц мөнгө, Reserve money

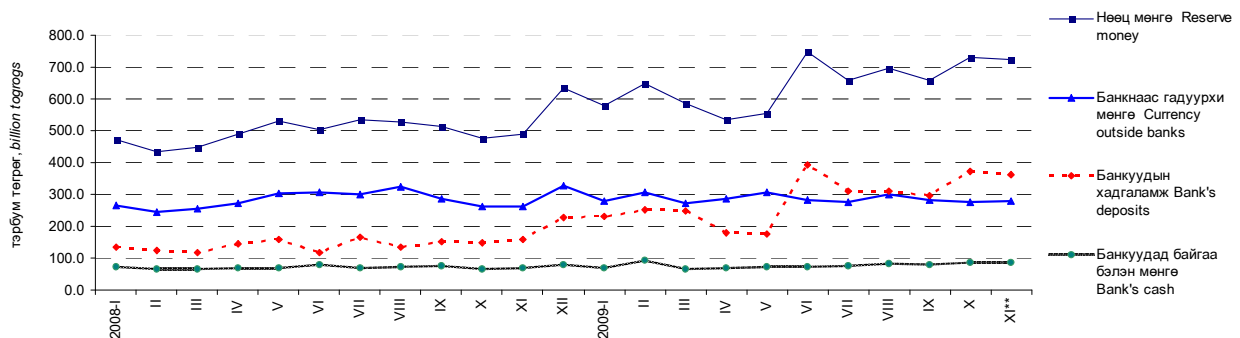

7.3 ГАДААД ВАЛЮТЫН ЗАХ ЗЭЭЛИЙН НЭРЛЭСЭН ХАНШ*, сарын эцсийн байдлаар
EXCHANGE RATES ON FOREIGN EXCHANGE MARKET*, by the end of month

		төг tog								
Хугацаа	Ам. Доллар	Евро	Рубль	Юань	Иен	Вон	Фунт	Алт (унц)	Зээлжих тусгай эрх	
Periods	USD	EUR	RUB	CNY	JPY	KRW	GBP	XAU	SDR	
2008	I	1 171.77	1 731.06	47.87	162.92	10.98	1.24	2 332.35	1 080 371.94	1 863.69
	II	1 171.82	1 768.39	48.59	164.69	11.01	1.25	2 318.86	1 118 677.96	1 875.84
	III	1 168.17	1 841.68	49.67	166.58	11.69	1.18	2 329.74	1 101 467.49	1 923.56
	IV	1 164.94	1 811.95	49.18	166.71	11.18	1.16	2 309.73	1 033 185.29	1 898.57
	V	1 161.37	1 810.69	49.09	167.41	11.05	1.13	2 290.51	1 043 258.67	1 891.82
	VI	1 158.12	1 823.23	49.39	168.78	10.88	1.11	2 296.20	1 064 428.09	1 883.26
	VII	1 155.35	1 803.10	49.32	169.03	10.70	1.14	2 290.42	1 059 398.18	1 880.34
	VIII	1 150.91	1 699.38	46.81	168.54	10.56	1.06	2 113.47	960 031.58	1 810.28
	IX	1 146.09	1 643.95	45.31	167.43	10.79	0.96	2 074.02	996 181.43	1 800.26
	X	1 144.37	1 511.77	43.13	167.34	11.59	0.92	1 903.43	889 576.02	1 705.16
	XI	1 170.64	1 510.36	42.71	171.43	12.30	0.79	1 802.26	952 608.30	1 732.68
	XII	1 267.51	1 786.75	43.12	185.25	14.04	1.01	1 837.19	1 110 719.01	1 973.04
2009	I	1 381.66	1 807.63	39.76	202.01	15.32	1.00	1 948.83	1 221 871.02	2 088.01
	II	1 471.45	1 906.41	41.15	215.21	15.77	0.99	2 143.24	1 448 936.82	2 174.89
	III	1 524.07	2 009.71	44.60	222.94	15.84	1.10	2 157.63	1 412 508.08	2 279.37
	IV	1 423.86	1 877.22	42.82	208.61	14.73	1.06	2 095.71	1 272 503.68	2 118.85
	V	1 428.37	1 982.51	45.64	209.19	14.78	1.14	2 276.46	1 358 379.87	2 202.49
	VI	1 435.49	2 012.13	45.93	210.08	15.03	1.12	2 371.79	1 349 073.50	2 226.47
	VII	1 455.30	2 044.48	45.75	212.97	15.32	1.18	2 398.26	1 353 720.06	2 260.55
	VIII	1 429.05	2 048.11	45.24	209.20	15.22	1.15	2 327.14	1 358 169.12	2 227.88
	IX	1 426.01	2 078.84	47.35	208.85	15.89	1.20	2 261.65	1 414 815.82	2 254.10
	X	1 424.62	2 099.18	48.64	208.63	15.71	1.19	2 339.01	1 470 564.00	2 261.02
	XI	1 446.41	2 150.09	48.62	211.80	16.79	1.23	2 358.81	1 661 129.56	2 329.35

Эх үүсвэр: * Монгол банкны вэб хуудас
Source: * Bank of Mongolia website

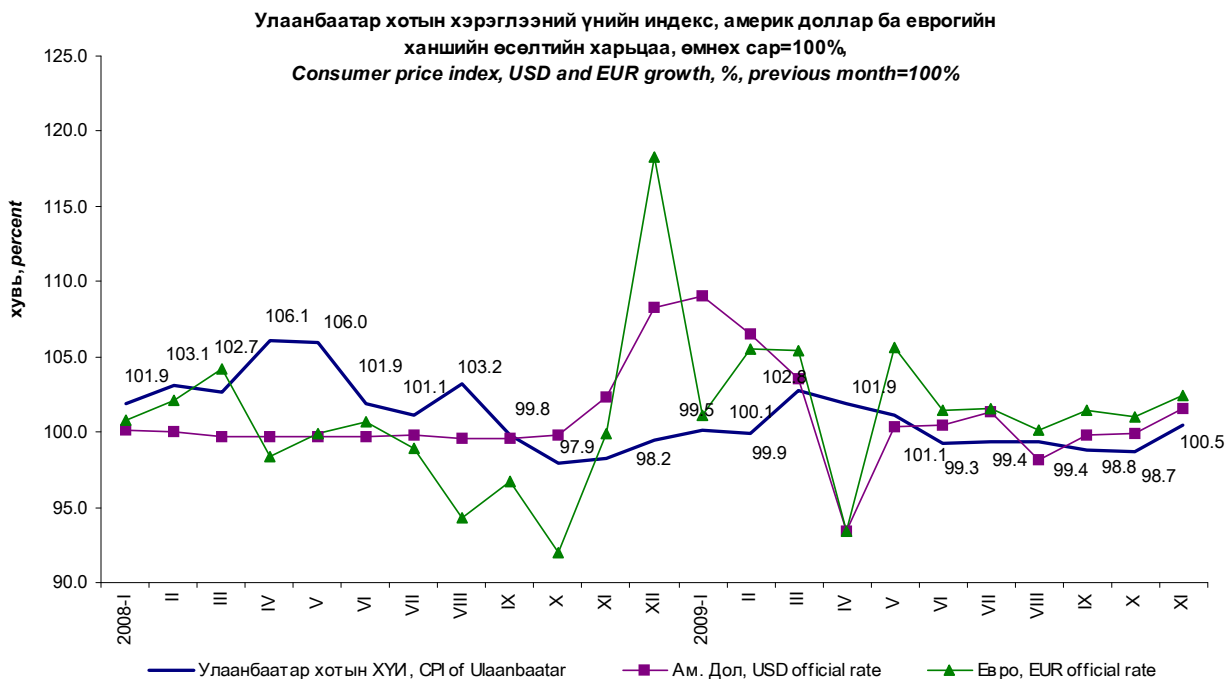

7.4 АЖ АХУЙН НЭГЖ, ИРГЭДЭД ОЛГОСОН ЗЭЭЛИЙН ӨРИЙН ҮЛДЭГДЭЛ, арилжааны банкуудаар, сарын эцэст*
 LOANS OUTSTANDING, by commercial banks, at the end of the month*

Банкуудын нэр	Name of banks	2008		2009		2009 XI**
		XI	XII	X	XI**	2008 XI
Бүгд	Total	2 668 119.3	2 635 551.6	2 617 986.3	2 633 127.6	98.7
Голомт	<i>Golomt</i>	447 432.6	442 755.3	428 698.0	419 000.9	93.6
Капитал	<i>Capital</i>	59 506.1	59 096.1	52 321.0	50 911.5	85.6
Хаан	<i>Khan</i>	624 100.9	608 364.7	603 511.2	595 989.9	95.5
Худалдаа, хөгжил	<i>Trade & Dev.</i>	433 381.5	431 431.8	441 301.2	434 930.6	100.4
Монгол шуудан	<i>Mongol Post</i>	162 293.2	156 044.9	133 717.6	172 649.1	106.4
Хадгаламж	<i>Savings</i>	54 073.6	54 045.9	99 380.8	105 893.1	195.8
Тээвэр, хөгжил	<i>Transport & Dev.</i>	11 557.9	11 226.8	9 892.2	9 357.9	81.0
Эрэл	<i>Erel</i>	8 787.5	9 150.5	8 519.5	9 053.4	103.0
Кредит	<i>Credit</i>	4 349.6	4 525.2	4 490.1	4 509.6	103.7
Улаанбаатар хот	<i>Ulaanbaatar city</i>	142 813.0	141 723.0	124 427.6	122 017.8	85.4
Зоос	<i>Zoos</i>	177 814.1	169 736.7	169 695.0	99 507.2	56.0
Анод	<i>Anod</i>	180 733.6	184 170.0	160 106.2	158 534.7	87.7
Капитрон	<i>Capitron</i>	83 811.7	88 147.8	86 285.0	83 906.3	100.1
Хас	<i>Hac</i>	152 724.8	149 749.7	188 480.9	191 476.8	125.4
Үндэсний хөрөнгө оруулалтын банк	<i>National investment bank</i>	24 989.3	25 185.2	21 711.7	22 096.0	88.4
Чингис хаан	<i>Chinggis khaan</i>	99 749.8	100 198.0	85 448.2	86 806.6	87.0
Төрийн банк	<i>State bank</i>	-	-	-	66 486.4	-

7.5 АЖ АХУЙН НЭГЖ, ИРГЭДЭД ОЛГОСОН ЗЭЭЛИЙН ӨРИЙН ҮЛДЭГДЭЛ, зээлийн ангиллаар, сарын эцэст*
 LOANS OUTSTANDING, by classification of loan, at the end of the month*

Хугацаа Periods	Зээлийн өрийн үлдэгдэл Loans outstanding	үүнээс, of which:			үүнээс, of which:					
		Хэвийн зээл Loans	Хугацаа хэтэрсэн зээл Principal in arrears	Чанаргүй зээл Sub/d, doubtful, loss loans	Улсын салбар Public sector	Хувийн салбар Private sector	Иргэд Individuals	Бусад Other	Бусад санхүүгийн байгууллага Other financial corporations	
2008	I	2 133 446.7	2 020 304.1	45 518.4	67 624.2	636.6	43 371.5	21 397.8	1 915.3	302.9
	II	2 230 514.0	2 113 789.6	48 386.4	68 338.0	752.0	42 937.7	22 400.0	1 915.3	332.9
	III	2 335 928.9	2 221 243.4	46 461.0	68 224.4	877.7	43 211.5	21 892.1	1 910.1	332.9
	IV	2 436 530.5	2 318 604.3	50 833.8	67 092.3	1 052.0	42 150.0	21 647.7	1 909.7	332.9
	V	2 487 594.8	2 361 219.5	56 856.0	69 519.3	1 049.4	42 761.7	23 465.8	1 909.6	332.9
	VI	2 559 433.0	2 431 751.0	54 623.5	73 058.4	137.8	44 875.8	25 850.4	1 861.5	332.9
	VII	2 593 526.9	2 468 769.8	50 253.8	74 503.3	123.7	44 361.8	27 823.4	1 861.5	332.9
	VIII	2 685 275.8	2 559 113.2	51 888.9	74 273.7	123.7	43 083.9	28 866.8	1 866.4	332.9
	IX	2 716 858.6	2 586 907.5	54 807.6	75 143.5	123.7	43 602.5	29 524.7	1 862.5	30.0
	X	2 691 283.6	2 549 082.7	58 949.7	83 251.2	123.4	50 398.5	30 839.4	1 859.9	30.0
	XI	2 668 119.3	2 525 988.2	55 026.9	87 104.2	123.4	52 213.9	32 876.2	1 860.7	30.0
	XII	2 635 551.6	2 353 561.2	93 323.1	188 667.2	123.4	146 961.2	41 378.4	150.8	53.4
2009	I	2 671 994.3	2 351 039.5	124 743.5	196 211.4	123.4	150 208.4	45 696.1	153.4	30.0
	II	2 685 301.5	2 344 099.3	142 585.0	198 617.2	124.6	147 677.7	50 625.4	151.9	37.7
	III	2 671 726.6	2 273 868.7	132 173.0	265 684.9	124.6	207 353.3	58 024.5	144.6	37.8
	IV	2 580 239.4	2 152 091.0	154 235.4	273 913.0	114.6	213 256.6	60 361.7	142.4	37.7
	V	2 534 907.0	2 075 746.6	164 724.4	294 436.0	114.6	229 503.7	64 608.4	171.6	37.7
	VI	2 558 929.7	2 108 849.8	152 115.4	297 964.5	113.4	232 083.2	65 575.3	155.9	36.7
	VII	2 580 778.5	2 084 489.3	143 381.4	352 907.9	113.4	284 406.8	68 194.5	156.3	36.7
	VIII	2 588 829.1	2 060 250.6	173 480.6	355 097.8	97.8	284 573.0	70 235.7	155.7	35.7
	IX	2 630 934.7	2 035 010.9	198 226.4	397 697.4	93.0	328 170.4	69 243.0	155.3	35.6
	X	2 617 986.3	2 011 002.5	200 873.4	406 110.4	93.0	331 580.5	74 241.8	155.3	39.9
	XI**	2 633 127.6	2 010 988.9	166 131.5	456 007.2	93.0	377 011.6	78 743.9	128.0	30.5

Эх үүсвэр: * Статистикийн сарын бюллетень, Монгол банк
 Source: * Monthly statistical bulletin, Bank of Mongolia

Тайлбар: ** Урьдчилсан гүйцэтгэлээр
 Note: ** Preliminary estimates

7.6 АРИЛЖААНЫ БАНКНЫ ХАДГАЛАМЖ, ЗЭЭЛИЙН САРЫН ХҮҮ, 2009 оны 10 дугаар сарын эцэст*
MONTHLY DEPOSIT AND LENDING RATES OF COMMERCIAL BANKS, at the end of OCTOBER, 2009*

Арилжааны банкны нэр	Name of commercial banks	Хадгаламжийн хүүний дундаж хувь				Хугацааны эцэст зарласан зээлийн хүүний дундаж хувь		
		Average deposit rate				Average lending rate announced at the end of the period		
		Төгрөгийн Domestic currency		Валютын Foreign currency		Үйлдвэрлэл Enterprise	Худалдаа Trade	Иргэд Individuals
		Хугацаагүй Demand	0-1 жил Time & Saving	Хугацаагүй Demand	0-1 жил Time & Saving			
Голомт	Golomt	0.7	0.8-1.5	0.1-0.5	0.2-0.9	0.5-2.5	0.8-2.5	1.2-4.0
Капитал	Capital	0.6	1.2-1.5	0.3	0.5-0.8	1.2-3.0	1.3	1.5-1.6
Хадгаламж	Savings	0.5	0.8-1.4	0.2	0.4-0.7	1.2-2.7	1.0-2.8	-
Хаан	Khan	0.8	0.2-1.5	0.0-0.2	0.2-0.6	1.4-3.0	1.1-3.0	1.0-3.0
Худалдаа, хөгжил	Trade & Dev.	0.5-0.6	1.1-1.3	0.1-0.2	0.1-0.5	1.7-1.9	1.7-2.0	1.1-1.5
Монгол шуудан	Mongol Post	0.7	0.5-1.6	0.1-0.4	0.3-0.9	1.4-3.0	1.4-3.3	1.4-3.3
Тээвэр, хөгжил	Transport & Dev.	0.7	0.6-1.6	0.1-0.3	0.6-1.2	2.5	1.0-2.5	1.0-2.5
Эрэл	Erel	0.5-0.7	1.0-1.6	0.2-0.3	0.4-0.7	1.1-2.6	1.1-2.6	1.1-2.5
Кредит	Credit	0.7	0.9-1.2	0.4	0.5-0.6	-	-	-
Улаанбаатар хот	Ulaanbaatar city	0.6	1.2-1.6	0.0-0.3	0.1-0.9	1.0-1.5	1.0	2.0-2.9
Зоос	Zoos	0.8	1.2-1.5	0.5	0.6-0.8	1.1	1.0-2.6	1.0-2.1
Анод	Anod	1.0	1.1-1.6	0.2-0.5	0.2-0.9	-	-	2.0-2.4
Капитрон	Capitron	0.4-0.9	0.6-1.6	0.1-0.5	0.1-0.9	0.6-3.0	2.5-3.0	0.4-3.7
Хас	Xac	0.7-0.8	1.0-1.4	0.1-0.3	0.2-0.7	1.1-3.5	1.1-3.5	1.1-3.6
Үндэсний хөрөнгө оруулалтын банк	National investment b	0.3	1.4	0.2	0.8	-	-	-
Чингис хаан	Chinggis khaan	-	-	-	-	1.3-1.5	1.3-1.5	1.5
Төрийн банк	State bank	-	-	-	-	-	-	-

Зээлийн хүү*
Loan rate*

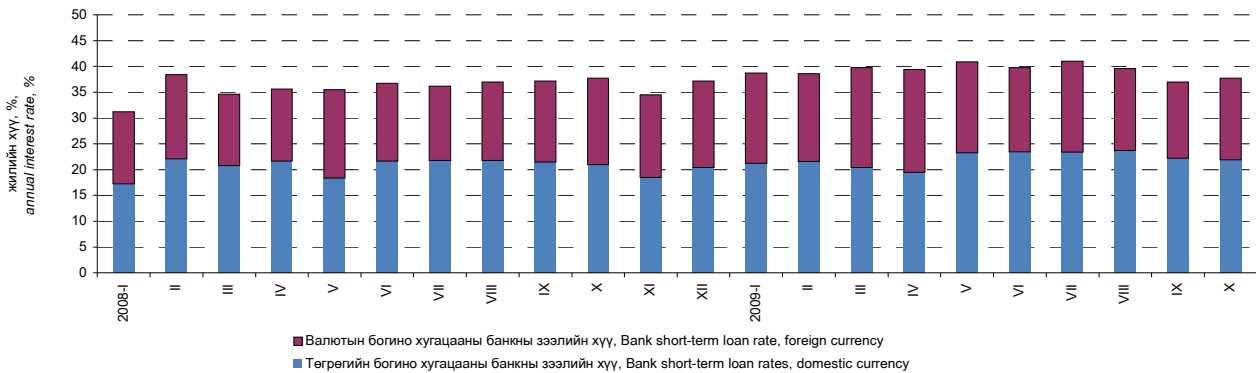

Эх үүсвэр: * Статистикийн сарын бюллетень, Монгол банк
Source: * Monthly statistical bulletin, Bank of Mongolia

7.7 ҮНЭТ ЦААСНЫ ЗАХ ЗЭЭЛИЙН ҮЗҮҮЛЭЛТ, сарын эцэст*
INDICATORS OF STOCK MARKET, at the end of the month*

Арилжааны үндсэн үзүүлэлт	Main indicators of Stock market	хэмжих нэгж	measuring unit	2009 X	2009 XI
Арилжаа явагдсан өдрийн тоо	Number of trading days in current month	тоо	number	22	20
Үнэт цаас нь бүртгэгдсэн компанийн тоо:	Number of registered companies:	тоо	number	363	359
Үүнээс:	of which:				
- төрийн өмчийн (100 хувь)	- state owned (100 percent)	тоо	number	22	22
- төрийн өмчийн оролцоотой	- state partially owned	тоо	number	31	31
- хувийн өмчийн	- private	тоо	number	310	306
Зах зээлийн үнэлгээ	Market capitalization in current month	сая төг	mln.togrogs	689 217.8	599 263.6
Үнэт цаасны гүйлгээний дүн	Total turnover of stocks in current month	сая төг	mln.togrogs	3 305.6	5 119.0
Үүнээс: - Компанийн хувьцаа	of which: - Company stock	сая төг	mln.togrogs	3 305.6	5 119.0
Арилжигдсан үнэт цаасны тоо бүгд	Total securities traded	мян.ш	thous.pieces	3 776.4	23 241.8
Үүнээс: - Компанийн хувьцаа	of which: - Company stock	мян.ш	thous.pieces	3 776.4	23 241.8
Дундаж ханш (үнэт цаасны нэр төрлөөр)	Average price (by securities types)				
- Компанийн хувьцаа	- Company stock	төгрөг	togrogs	875.3	220.2
Нийт хийгдсэн хэлцлийн тоо, өссөн дүнгээр	Total deals made	тоо	number	11 220	12 799
Үүнээс: - тухайн сард	of which: - made in current month	тоо	number	1 969	1 579
Өдрийн дундаж (хувьцааны арилжаагаар)	Daily average (by total trade of securities)				
- үнийн дүн	- value	сая төг	mln.togrogs	150.3	255.9
- тоо ширхэг	- number	мян.ш	thous.pieces	171.7	1,162.1
ТОП-20 индекс	TOP-20 index				
- дундаж	- average			7 557.6	6 502.0
- хамгийн их	- maximum			7 937.1	7 305.1
- хамгийн бага	- minimum			7 155.9	6 077.1
- хаалт	- close			7 278.5	6 166.9
Төвлөрсөн хадгаламжинд тухайн сард нээлгэсэн данс	Accounts opened in center deposits, at current month	тоо	number	143	800
Үүнээс: - аж ахуйн нэгж, байгууллага	of which: - enterprise	тоо	number	3	4
- иргэн	- citizen	тоо	number	140	796
Брокер, дилерийн компани	Broker, dealer company	тоо	number	45	45

7.8 2009 ОНЫ 11-Р САРД ҮНЭТ ЦААС НЬ ХАМГИЙН ИДЭВХИТЭЙ АРИЛЖИГДСАН 20 КОМПАНИ*
20 COMPANIES, WHICH HAD MOST ACTIVE SOLD STOCKS IN THE NOVEMBER, 2009*

Компанийн нэр	Company name	Тухайн сард арилжигдсан үнэт цаас, ширхэгээр Trading volume	Хаалтын ханш, төг Closing price, tog		Ханшийн өөрчлөлт, төг Price change, tog
			2009 X.30	2009 XI.30	
ХӨХ ГАН	KHUKH GAN	17 535 353	125	100	- 25
ЗООС БАНК	ZOOS BANK	2 703 718	1 999	1 160	- 839
ГЕРМЕС ЦЕНТР	GERMES CENTER	2 087 201	75	75	0
ЖЕНКО ТУР БЮРО	JENCO TOUR BUREAU	403 951	106	100	- 6
НАКО ТҮЛШ	NAKO TULSH	142 754	200	199	- 1
АПУ	APU	116 077	600	620	20
МОНГОЛ ДИЗЕЛЬ	MONGOL DIESEL	74 505	72	80	8
НЕФТЬ ИК	NIC	50 235	1 540	1 050	- 490
УЛСЫН ИХ ДЭЛГҮҮР	STATE DEP. STORE	21 637	511	448	- 63
РЕМИКОН	REMICON	20 980	75	75	0
ГОВЬ	GOBI	13 461	4 699	4 599	- 100
БИДИСЕК	BIDISEC	12 609	1 800	1 798	- 2
БАГАНУУР	BAGANUUR	12 368	3 600	3 000	- 600
ТУУЛ СОНГИНО УСНЫ НӨӨЦ	TUUL SONGINO USNII NUUTS	9 000	750	750	0
ЗООС ГОЁЛ	ZOOS GOYOL	8 085	520	570	50
ТЭНГИС	TENGIS	5 768	112	115	3
МОН.ЦАХИЛГААН ХОЛБОО	MON. TELECOMMUNICATION	5 593	3 544	2 300	- 1 244
ТАЛХ ЧИХЭР	TALKH CHIKHER	3 296	2 198	1 901	- 297
ЭЭРМЭЛ	EERMEL	1 898	1 500	1 350	- 150
СПИРТ БАЛ БУРАМ	SPIRT BAL BURAM	1 764	10 200	9 320	- 880

Эх сурвалж: * Монголын Хөрөнгийн биржийн сарын мэдээ

Source: * Monthly statistical data, Mongolian Stock Exchange

7.9 2009 ОНЫ 11-Р САРД ҮНЭТ ЦААСНЫ ХАНШ НЬ ХАМГИЙН ИХ ӨССӨН 18 КОМПАНИ*
18 COMPANIES, WHICH HAD MOST INCREASED STOCK'S PRICE, IN THE NOVEMBER, 2009*

Компанийн нэр	Company name	Тухайн сард арилжигдсан үнэт цаас, ширхэгээр Trading volume	Хаалтын ханш, төг Closing price, tog		Ханшийн өөрчлөлт, төг Price change, tog.
			2009 X.30	2009 XI.30	
ТАВАН ТОЛГОЙ	TAVAN TOLGOI	1 278	102 000	115 000	13 000
АТАР ӨРГӨӨ	ATAR URGUU	38	11 900	15 500	3 600
ГАЗАР СҮЛЖМЭЛ	GAZAR SHULJMEL	202	1 750	2 150	400
ТАХЬ КО	TAKHI CO	55	1 200	1 380	180
БУЛИГААР	BULIGAAR	74	2 000	2 100	100
ИХ БАРИЛГА	IKH BARILGA	21	339	430	91
ЖИНСТ УВС	JINST UVS	155	45	111	66
БААЗ	BAAZ	10	382	439	57
ЗООС ГОЁЛ	ZOOS GOYOL	8 085	520	570	50
АВТОИМПЕКС	AUTOIMPEX	222	452	500	48
ХАСУ МАНДАЛ	KHASU MANDAL	470	150	172	22
АПУ	APU	116 077	600	620	20
ЭРДЭНЭТ ХИВС	ERDENET KHIVS	1 587	780	800	20
ХОРИНХОЁРДУГААР БААЗ	KHORINKHOYORDUGAAR BAAZ	30	100	115	15
МОНГОЛ ДИЗЕЛЬ	MONGOL DIESEL	74 505	72	80	8
УБ БҮК	UB BUK	805	345	350	5
ТЭНГИС	TENGIS	5 768	112	115	3
МОНГОЛ ШИЛТГЭЭН	MONGOL SHILTGEEN	825	600	602	2

7.10 2009 ОНЫ 11-Р САРД ҮНЭТ ЦААСНЫ ХАНШ НЬ ХАМГИЙН ИХ БУУРСАН 20 КОМПАНИ*
20 COMPANIES, WHICH HAD MOST DECLINED STOCKS PRICE, IN THE NOVEMBER, 2009*

Компанийн нэр	Company name	Тухайн сард арилжигдсан үнэт цаас, ширхэгээр Trading volume	Хаалтын ханш, төг Closing price, tog.		Ханшийн өөрчлөлт, төг Price change, tog.
			2009 X.30	2009 XI.30	
УЛААНБААТАР ЗБ	ULAANBAATAR ZB	443	25 000	20 990	- 4 010
БАЯНГОЛ ЗБ	BAYANGOL ZB	129	23 050	19 500	- 3 550
ШИВЭЭ ОВОО	SHIVEE OVOO	378	3 953	2 650	- 1 303
МОН.ЦАХИЛГААН ХОЛБОО	MON. TELECOMMUNICATION	5 593	3 544	2 300	- 1 244
ДАРХАН НЭХИЙ	DARKHAN NEKHII	164	3 900	2 700	- 1 200
СПИРТ БАЛ БУРАМ	SPIRT BAL BURAM	1 764	10 200	9 320	- 880
ЗООС БАНК	ZOOS BANK	2 703 718	1 999	1 160	- 839
СҮҮ	SUU	28	4 561	3 877	- 684
БАГАНУУР	BAGANUUR	12 368	3 600	3 000	- 600
НЕФТЬ ИК	NIC	50 235	1 540	1 050	- 490
ТАЛХ ЧИХЭР	TALKH CHIKHER	3 296	2 198	1 901	- 297
ШАРЫН ГОЛ	SHARIIN GOL	1 060	2 250	1 995	- 255
ЭЭРМЭЛ	EERMEL	1 898	1 500	1 350	- 150
МАХИМПЕКС	MAKHIMPEX	477	1 400	1 300	- 100
УЛСЫН ИХ ДЭЛГҮҮР	STATE DEP. STORE	21 637	511	448	- 63
МОНГОЛ ШЕВРО	MONGOL SHEVRO	46	510	450	- 60
МОНГОЛ НОМ	MONGOL NOM	625	350	300	- 50
МОНГОЛ НЭХМЭЛ	MONGOL NEKHMEL	138	1 050	1 000	- 50
ХӨХ ГАН	KHUKH GAN	17 535 353	125	100	- 25
ЖЕНКО ТУР БЮРО	JENCO TOUR BUREAU	403 951	106	100	- 6

Эх сурвалж: * Монголын Хөрөнгийн биржийн сарын мэдээ
Source: * Monthly statistical data, Mongolian Stock Exchange

VIII.УЛСЫН НЭГДСЭН ТӨСӨВ
GENERAL GOVERNMENT BUDGET

8.1 УЛСЫН НЭГДСЭН ТӨСВИЙН ОРЛОГО, ЗАРЛАГЫН ГҮЙЦЭТГЭЛ, оны үнээр, жил бүрийн эхний 11 сарын байдлаар
ACTUAL REVENUE & EXPENDITURE OF GENERAL GOVERNMENT, at current prices, as first 11 months of selected years

			2008 I-XI			2009 I-XI		
Орлого, зарлагын төрөл	Types of revenue and expenditure	сая төг mln. tog.	Улсын нэгдсэн төсөв	Улсын төсөв	Орон нутгийн төсөв	Улсын нэгдсэн төсөв	Улсын төсөв	Орон нутгийн төсөв
			General Gov't	Central Gov't	Local Gov't	General Gov't	Central Gov't	Local Gov't
Төсвийн орлого			Revenue of the budget					
Нийт орлого, тусламжийн дүн	Total revenue & grants		1 913 911.2	1 276 731.0	176 490.8	1 701 318.5	1 234 474.7	239 533.4
Нийт орлого	Total revenue		1 905 399.1	1 192 883.7	152 233.6	1 682 415.5	1 076 051.7	226 361.8
Урсгал орлого	Current revenue		1 901 595.2	1 192 883.7	148 429.7	1 679 794.4	1 076 051.7	223 740.8
Татварын орлого	Tax revenue		1 686 967.1	1 003 824.9	131 720.8	1 403 739.6	825 246.2	202 259.1
1 Орлогын албан татвар	1 Income tax		694 275.9	323 142.5	11 365.4	445 678.2	183 131.3	109 905.2
Аж ахуйн нэгжийн	Corporate		236 652.6	236 652.6	-	183 131.3	183 131.3	-
Хүн амын	Individuals		97 855.2	86 489.9	11 365.4	109 905.2	-	109 905.2
Зарим бүтээгдэхүүний үнийн өсөлтийн	Price increase tax of some products		359 768.1	-	-	152 641.7	-	-
2 Нийгмийн даатгалын шимтгэл	2 Social security contribution		191 653.3	-	-	223 592.5	-	-
3 Өмчийн татвар	3 Property tax		7 417.0	-	7 417.0	9 400.3	-	9 400.3
4 Дотоодын бараа, үйлчилгээний албан татвар	4 Taxes on goods & services		479 324.4	444 599.3	34 725.1	448 457.5	439 672.9	8 784.6
Нэмэгдсэн өртгийн албан татвар	Value added tax		308 079.9	280 752.8	27 327.1	288 318.5	288 318.5	-
Онцгой албан татвар	Excise tax		156 789.6	156 789.6	-	145 104.6	145 104.6	-
Тусгай зориулалтын орлого	Income of special purposes		14 454.9	7 056.9	7 398.0	15 034.4	6 249.8	8 784.6
5 Гадаад худалдааны татварын орлого	5 Taxes on foreign trade		136 944.2	136 944.2	-	105 367.6	105 367.6	-
6 Бусад татвар	6 Other taxes		177 352.3	99 138.9	78 213.3	171 243.5	97 074.5	74 169.0
Татварын бус орлого	Non-tax revenue		214 628.0	189 058.8	16 708.9	276 054.8	250 805.5	21 481.6
Хөрөнгийн орлого	Capital revenue		3 803.9	-	3 803.9	2 621.1	-	2 621.1
Тусламжийн орлого	Grants and transfers		8 512.1	83 847.3	24 257.2	18 903.0	158 423.0	13 171.6
Төсвийн зарлага			Expenditure of the budget					
Нийт зарлага ба эргэж төлөгдөх цэвэр зээл	Total expenditure & net lending		2 076 854.7	1 550 459.6	171 961.9	2 063 260.4	1 582 489.9	224 153.8
Нийт зарлага	Total expenditure		1 964 752.3	1 438 357.2	171 961.9	1 916 499.2	1 435 728.6	224 153.8
Урсгал зардал	Current expenditure		1 521 204.2	1 221 949.2	136 972.5	1 570 562.5	1 230 515.9	199 176.9
1 Бараа, үйлчилгээний зардал	1 Expenditure on goods & services		894 575.0	846 214.5	82 858.4	840 644.5	793 229.9	88 547.4
Цалин, хөлс	Wages & salaries		485 993.8	445 499.2	35 772.7	518 492.7	472 249.5	41 428.6
Нийгмийн даатгалын шимтгэл	Social security contribution		41 996.1	37 865.4	3 556.4	48 252.5	43 353.0	4 352.2
Бараа, үйлчилгээний бусад зардал	Goods & services expenses		408 581.2	362 850.0	43 529.3	322 151.8	277 627.4	42 766.6
2 Зээлийн үйлчилгээний төлбөр	2 Interest payments		18 157.1	18 157.1	-	25 992.4	25 992.4	-
3 Татаас ба шилжүүлэг	3 Subsidies & transfers		608 472.1	357 577.6	54 114.1	703 925.7	411 293.7	110 629.5
Орон нутгийн төсөвт өгөх санхүүгийн дэмжлэг	Grants to local government		-	24 257.2	-	-	13 171.6	-
Хөрөнгийн зардал	Capital expenditure		443 548.0	216 408.0	34 989.4	345 936.6	205 212.7	24 976.9
Дотоод эх үүсвэрээр	Internal sources		425 840.2	198 700.2	34 989.4	327 542.3	186 818.4	24 976.9
Хөрөнгө оруулалт	Investment		338 389.2	155 579.2	32 623.2	291 544.7	158 700.0	22 596.9
Их засварын зардал	Capital repairment		24 821.3	24 821.3	-	10 535.2	10 535.2	-
Авто замын сан	Roads fund		5 608.9	5 608.9	-	8 228.0	8 228.0	-
Геологи хайгуулын	Geological survey		2 278.9	2 278.9	-	1 776.7	1 776.7	-
Ойжуулалт, байгаль орчны бусад арга хэмжээ	Forest, other environment expenditure		3 320.9	3 320.9	-	2 176.6	2 176.6	-
Улсын нөөц бүрдүүлэх	Acquisition of stock		51 421.0	7 090.9	2 366.2	13 281.2	5 402.0	2 380.0
Гадаад эх үүсвэрээр	External sources		17 707.8	17 707.8	-	18 394.3	18 394.3	-
Эргэж төлөгдөх цэвэр зээл	Lending (net)		112 102.4	112 102.4	-	146 761.3	146 761.3	-
Гадаад зээлээр санхүүжих төсөл	Foreign financed projects		56 474.4	56 474.4	-	55 726.4	55 726.4	-

8.2 ОРОН НУТГИЙН ТӨСВИЙН ГҮЙЦЭТГЭЛ, оны үнээр, жил бүрийн эхний 11 сарын байдлаар
ACTUAL LOCAL BUDGET, at current prices, as first 11 months of selected years

сая төг mln. tog

Аймаг, нийслэл Aimags and the Capital	Нийт орлого		Орлого*		Нийт зарлага		Зарлага**		Нийт орлого, зарлагын харьцаа, Total revenue to total expenditure ratio, %		Орлого, зарлагын харьцаа, % Ratio of Revenue to expenditure, %	
	Total revenue		Revenue		Total expenditure		Expenditure		2008 I-XI	2009 I-XI	2008 I-XI	2009 I-XI
	2008 I-XI	2009 I-XI	2008 I-XI	2009 I-XI	2008 I-XI	2009 I-XI	2008 I-XI	2009 I-XI	2008 I-XI	2009 I-XI	2008 I-XI	2009 I-XI
БҮГД/TOTAL	180 360.7	239 533.4	156 103.5	226 361.8	171 961.9	224 153.8	131 413.8	127 448.1	104.9	106.9	118.8	177.6
	Баруун бүс West region											
Дүн/Subtotal	19 807.4	17 203.3	8 451.9	10 826.1	19 230.5	16 364.1	19 230.5	16 364.1	103.0	105.1	44.0	66.2
БӨ/BO	3 541.0	3 177.5	1 698.6	2 217.5	3 254.0	2 860.3	3 254.0	2 860.3	108.8	111.1	52.2	77.5
ГО/GO	4 324.9	3 496.8	2 017.2	2 427.7	4 121.3	3 253.6	4 121.3	3 253.6	104.9	107.5	48.9	74.6
ЗА/ZA	3 951.2	3 540.3	1 399.2	2 017.8	4 250.9	3 581.6	4 250.9	3 581.6	92.9	98.8	32.9	56.3
УВ/UV	3 985.6	3 707.8	1 432.0	1 942.5	3 719.0	3 512.6	3 719.0	3 512.6	107.2	105.6	38.5	55.3
ХО/ХНО	4 004.8	3 281.0	1 905.0	2 220.7	3 885.3	3 156.0	3 885.3	3 156.0	103.1	104.0	49.0	70.4
	Хангайн бүс Khangai region											
Дүн/Subtotal	50 434.2	49 005.9	42 400.1	43 478.8	49 666.8	43 874.4	25 366.8	21 174.4	101.5	111.7	167.1	205.3
АР/АР	3 964.5	3 226.6	2 240.1	2 326.6	3 730.3	3 113.7	3 730.3	3 113.7	106.3	103.6	60.1	74.7
БХ/БКН	4 531.8	3 952.5	2 372.7	2 598.2	4 115.8	3 680.7	4 115.8	3 680.7	110.1	107.4	57.6	70.6
БҮ/БУ	3 348.2	3 629.6	3 201.8	3 629.6	3 730.5	3 374.4	3 730.5	3 274.4	89.8	107.6	85.8	110.8
ОР/ОР	29 841.4	29 461.5	29 841.4	29 461.5	28 985.0	25 393.2	4 685.0	2 793.2	103.0	116.0	637.0	1 054.8
ӨВ/ОВ	4 094.1	4 341.8	2 260.1	2 837.9	4 346.8	4 154.2	4 346.8	4 154.2	94.2	104.5	52.0	68.3
ХӨ/ХНС	4 654.2	4 393.8	2 484.0	2 625.0	4 758.5	4 158.3	4 758.5	4 158.3	97.8	105.7	52.2	63.1
	Төвийн бүс Central region											
Дүн/Subtotal	42 133.2	48 097.9	38 346.6	46 830.5	40 480.1	45 346.1	33 364.3	28 452.1	104.1	106.1	114.9	164.6
ГС/ГС	1 784.2	1 511.9	809.1	1 215.6	1 581.6	1 325.0	1 581.6	1 325.0	102.8	114.1	51.2	91.7
ДА/ДА	3 567.9	5 035.7	3 041.7	5 035.7	3 567.8	4 941.5	3 567.8	2 606.4	100.0	101.9	85.3	193.2
ДО/ДО	6 642.1	5 848.9	6 642.1	5 848.9	6 254.6	4 591.4	5 154.6	2 691.4	106.2	127.4	128.9	217.3
ДҮ/ДУ	2 911.9	2 624.7	1 298.8	1 653.6	2 868.6	2 493.3	2 868.6	2 493.3	101.5	105.3	45.3	66.3
ӨМ/ОМ	12 547.0	18 235.1	12 547.0	18 235.1	12 391.8	17 477.0	8 056.0	8 180.6	101.3	104.3	155.7	222.9
СЭ/СЕ	8 000.1	9 194.8	8 000.1	9 194.8	7 754.7	8 817.0	6 074.7	5 468.6	103.2	104.3	131.7	168.1
ТӨ/ТО	6 680.2	5 646.7	6 008.0	5 646.7	6 061.1	5 700.9	6 061.1	5 686.8	110.2	99.0	99.1	99.3
	Зүүн бүс East region											
Дүн/Subtotal	10 220.2	11 397.1	9 139.2	11 397.1	9 958.4	10 351.5	9 958.4	9 232.9	102.6	110.1	91.8	123.4
ДД/ДД	3 270.5	3 905.8	3 054.7	3 905.8	3 158.1	3 680.1	3 158.1	2 880.1	103.6	106.1	96.7	135.6
СҮ/СУ	3 243.6	3 758.6	3 243.6	3 758.6	3 382.2	3 154.2	3 382.2	3 154.2	95.9	119.2	95.9	119.2
ХЭ/ХНЕ	3 706.1	3 732.7	2 840.9	3 732.7	3 418.2	3 517.2	3 418.2	3 198.6	108.4	106.1	83.1	116.7
	Улаанбаатар Ulaanbaatar											
Дүн/Subtotal	57 765.6	113 829.3	57 765.6	113 829.3	52 626.0	108 217.7	43 493.8	52 224.6	109.8	105.2	132.8	218.0
УБ/УВ	57 765.6	113 829.3	57 765.6	113 829.3	52 626.0	108 217.7	43 493.8	52 224.6	109.8	105.2	132.8	218.0

-Тайлбар: * Улсын төсвөөс олгож байгаа санхүүгийн дэмжлэг ороогүй

** Орон нутгийн төсвөөс улсын төсөвт төвлөрүүлэх орлого ороогүй

- Note: * Not included in grants from Central Gov't Budget

** Not included in transfers to Central Gov't Budget

8.3 ОРОН НУТГИЙН ТӨСВӨӨС УЛСЫН ТӨСӨВТ ТӨВЛӨРҮҮЛЭХ ОРЛОГЫН ГҮЙЦЭТГЭЛ,
оны үнээр, жил бүрийн эхний 11 сарын байдлаар
ACTUAL GRANTS FROM LOCAL GOV'T TO CENTRAL GOV'T,
at current prices, as first 11 months of selected years

сая төг mln. tog

Аймаг, нийслэл Aimags and the Capital	2008 I-XI	2009 I-XI	2009 I-XI 2008 I-XI %
БҮГД/TOTAL	40 548.0	96 705.7	238.5
БҮ/БУ	-	100.0	-
ДО/ДО	1 100.0	1 900.0	172.7
ДД/ДД	-	800.0	-
ӨМ/ОМ	4 335.8	9 296.3	214.4
СЭ/СЕ	1 680.0	3 348.4	199.3
ТӨ/ТО	-	14.1	-
ХЭ/ХНЕ	-	318.6	-
ДА/ДА	-	2 335.1	-
УБ/УВ	9 132.2	55 993.1	613.1
ОР/ОР	24 300.0	22 600.0	93.0

IX. ТӨЛБӨРИЙН ТЭНЦЭЛ*
BALANCE OF PAYMENTS*

9.1 Төлбөрийн тэнцэл*, улирлаар
Balance of payments*, as quarters of selected years

Үзүүлэлт	Indicators	сая ам.долл mln. USD	
		III улирал 3rd quarter	
		2008	2009**
I. Урсгал тэнцэл (А+Б+В)	I. Current Account (A+B+C)	-274.5	-24.3
A. Бараа ба үйлчилгээний худалдаа	A. Goods and services	-295.5	-25.0
a. Бараа (1-2)	a. Goods (1-2)	-244.6	-55.2
1. Экспорт FOB	1. Exports FOB	688.8	530.9
1.1 Зэсийн баяжмал	1.1 Copper concentrate	235.2	132.2
1.2 Мөнгөжөөгүй алт	1.2 Non-monetary gold	109.8	85.2
1.3 Бусад	1.3 Other	343.8	313.5
2. Импорт FOB	2. Imports FOB	-933.4	-586.1
б. Үйлчилгээний тэнцэл (1+2+3+4+5+6)	b. Services (1+2+3+4+5+6)	-50.9	30.2
1. Тээвэр /цэвэр/	1. Transport /net/	-37.6	21.2
2. Аялал /цэвэр/	2. Travel /net/	26.6	40.8
Үүнээс: Жуулчлал /цэвэр/	Of which: Tourism /net/	34.1	36.9
3. Харилцаа холбоо /цэвэр/	3. Communications /net/	-3.6	-3.7
4. Барилга /цэвэр/	4. Construction /net/	-2.3	0.1
5. Даатгал /цэвэр/	5. Insurance /net/	-3.0	-3.4
6. Бусад /цэвэр/	6. Other services /net/	-31.0	-24.8
B. Цэвэр орлого (a+b)	B. Net income (a+b)	-26.1	-42.2
a. Ажиллагчдын цалин хөлс /цэвэр/	a. Compensation of employees /net/	-6.0	0.5
б. Хөрөнгө оруулалтын орлого /цэвэр/	b. Investment income /net/	-20.1	-42.7
В. Урсгал шилжүүлэг (a+b+в)	C. Current transfers (a+b+c)	47.1	42.9
a. Засгийн газрын шилжүүлэг /цэвэр/	a. General government /net/	21.6	-0.7
б. Ажиллагчдын гуйвуулга (1-2)	b. Worker's remittances (1-2)	15.0	38.3
1. Хүлээн авсан	1. Credit	48.2	59.7
2. Шилжүүлсэн	2. Debit	33.2	21.4
в. Бусад шилжүүлэг /цэвэр/	c. Other transfers /net/	10.5	5.3
II. Хөрөнгө ба санхүүгийн тэнцэл (А+Б)	II. Capital and financial account	252.4	298.0
A. Хөрөнгийн данс	A. Capital account	0.0	51.4
Б. Санхүүгийн данс (a+b+в)	B. Financial account (a+b+c)	252.4	246.6
a. Шууд хөрөнгө оруулалт /цэвэр/	a. Direct investment /net/	155.1	126.1
б. Санхүүгийн хөрөнгө оруулалт	b. Portfolio investment	5.9	-79.3
1. Актив	1. Assets	-1.1	-45.9
2. Пассив	2. Liabilities	7.0	-33.4
в. Бусад хөрөнгө оруулалт	c. Other investment	91.4	199.8
1. Худалдааны зээл /цэвэр/	1. Trade credits /net/	-2.0	-10.3
2. Зээл /цэвэр/	2. Loans /net/	102.9	237.3
2.1 Урт хугацааны зээл /цэвэр/	2.1 Long-term	100.3	225.3
2.1.1 Актив	2.1.1 Assets	-1.3	0.0
2.1.1.1 Засгийн газар	2.1.1.1 General government	0.0	0.0
2.1.1.2 Бусад сектор	2.1.1.2 Other sectors	-1.3	0.0
2.1.2 Пассив	2.1.2 Liabilities	101.6	225.3
2.1.2.1 Ашиглалт	2.1.2.1 Disbursement	149.3	249.8
2.1.2.1.1 Засгийн газар	2.1.2.1.1 General government	22.5	128.6
2.1.2.1.2 Бусад сектор	2.1.2.1.2 Other sectors	126.8	121.2
2.1.2.2 Үндсэн өрийн төлбөр	2.1.2.2 Principle debt payment	47.7	24.5
2.1.2.2.1 Засгийн газар	2.1.2.2.1 General government	8.5	11.1
2.1.2.2.2 Бусад сектор	2.1.2.2.2 Other sectors	39.2	13.4
2.2 Богино хугацааны зээл	2.2 Short-term	2.6	12.0
2.2.1 Актив	2.2.1 Assets	-0.4	1.6
2.2.2 Пассив	2.2.2 Liabilities	3.0	10.4
2.2.2.1 Ашиглалт	2.2.2.1 Disbursement	6.0	86.0
2.2.2.2 Үндсэн өрийн төлбөр	2.2.2.2 Principle debt payment	3.0	75.6
3. Бэлэн мөнгө ба харилцах /цэвэр/	3. Currency and deposits /net/	-7.2	-27.2
4. Бусад цэвэр актив	4. Other net assets	-2.3	0.0
III. Алдаа болон орхигдуулга	III. Net Errors and Omissions	-45.9	-54.1
IV. Төлбөрийн нийт тэнцэл (I+II+III)	IV. Overall Balance of Payments (I+II+III)	-68.0	219.6
V. Нөөцийн цэвэр өөрчлөлт	V. Reserve assets	68.0	-219.6
A. Мөнгөжсөн алтны өөрчлөлт	A. Monetary gold	14.0	-27.1
Б. Бусад цэвэр активын өөрчлөлт	B. Other net claims	-83.7	271.3
В. ОУВС-гийн зээлийн өөрчлөлт	C. Use of Fund credit	1.7	24.6

* Эх сурвалж: Монголбанкны улирлын мэдээ

* Source: Quarterly report of Bank of Mongolia

** Урьдчилсан дүн

** Preliminary results

Х. ГАДААД ХУДАЛДАА
EXTERNAL TRADE

10.1 ГАДААД ХУДАЛДААНЫ НИЙТ ЭРГЭЛТ
EXTERNAL TRADE TURNOVER

		сая ам. долл <i>mln. USD</i>			
Хугацаа <i>Periods</i>	Нийт эргэлт <i>Total turnover</i>	Экспорт <i>Exports</i>	Импорт <i>Imports</i>	Тэнцэл (+,-) <i>Balance</i>	
2000	I-XII	1 150.3	535.8	614.5	-78.7
2001	I-XII	1 233.9	596.2	637.7	-41.5
2002	I-XII	1 214.4	524.0	690.4	-166.4
2003	I-XII	1 406.3	615.4	790.9	-175.5
2004	I-XII	1 888.4	869.1	1 019.3	-150.2
2005	I-XII	2 241.2	1 063.9	1 177.3	-113.4
2006	I-XII	2 977.0	1 542.0	1 435.0	107.0
2007	I-XII	4 009.3	1 947.5	2 061.8	-114.3
2008	I-XII	5 779.0	2 534.5	3 244.5	-710.0
2008	I	415.4	216.5	198.9	17.6
	II	394.1	216.9	177.2	39.7
	III	369.6	146.4	223.2	-76.8
	IV	456.6	191.3	265.3	-74.0
	V	510.1	225.1	285.0	-59.9
	VI	596.6	274.5	322.1	-47.6
	VII	543.0	192.0	351.0	-159.0
	VIII	495.3	210.1	285.2	-75.1
	IX	603.3	285.9	317.4	-31.5
	X	471.9	192.2	279.6	-87.4
	XI	438.6	164.6	274.0	-109.3
	I-XI	5 294.4	2 315.5	2 978.9	- 663.4
2009	I	289.9	170.4	119.5	50.9
	II	148.3	62.0	86.3	-24.3
	III	278.0	89.9	188.1	-98.2
	IV	265.7	121.9	143.8	-21.8
	V	305.1	148.7	156.4	-7.7
	VI	368.7	170.0	198.7	-28.7
	VII	353.1	159.5	193.6	-34.2
	VIII	343.0	160.4	182.7	-22.3
	IX	426.3	211.1	215.2	-4.1
	X	414.0	193.2	220.8	- 27.8
	XI	398.4	191.4	207.0	- 15.6
	I-XI	3 590.4	1 678.3	1 912.1	- 233.7
	2009 XI/2009 X (%)	96.2	99.1	93.7	-
	2009 I-XI/2008 I-XI (%)	67.8	72.5	64.2	-

Эх үүсвэр: Гаалийн ерөнхий газрын мэдээ

Source: Report of the Customs General Administration

10.2 ЭКСПОРТ, орноор, жил бүрийн эхний 11 сарын байдлаар
 EXPORTS, by countries and by first 11 months of selected years

Улс орон	Countries	мян.ам.долл <i>thous.USD</i>					
		2007 I-XII	2008 I-XII	2008		2009	
				I-XI	XI	I-XI	XI
Дүн	Total	1 947 472.1	2 534 466.4	2 315 497.5	164 615.1	1 678 336.3	191 375.8
Европ	Europe	185 877.5	528 498.0	412 906.0	43 266.3	303 343.0	18 466.2
Үүнээс:	Of which:						
Европын холбоо	Countries of EU	118 830.8	434 426.0	325 457.9	33 442.0	243 950.4	8 014.2
Австри	<i>Austria</i>	749.8	1 171.4	1 092.5	55.0	600.9	89.3
Бельги	<i>Belgium</i>	540.7	495.6	491.4	11.4	174.3	61.4
Болгар	<i>Bulgaria</i>	10.3	38.2	38.2	4.9	69.5	-
Герман	<i>Germany</i>	17 775.4	11 012.5	8 956.4	141.2	14 266.3	1 879.3
Дани	<i>Denmark</i>	28.0	11.4	11.4	-	18.6	10.6
Ирланд	<i>Ireland</i>	74.9	119.6	114.4	18.3	77.7	3.4
Испани	<i>Spain</i>	75.7	169.4	123.0	1.0	114.8	-
Итали	<i>Italy</i>	56 739.2	42 218.4	37 540.7	3 055.1	27 075.4	4 760.4
Их Британи	<i>United Kingdom</i>	22 124.0	165 825.0	138 098.3	27 839.8	125 429.4	960.7
Латви	<i>Latvia</i>	82.0	-	-	-	-	-
Литва	<i>Lithuania</i>	-	5.5	5.5	-	-	-
Люксембург	<i>Luxemburg</i>	3 742.9	161 961.0	87 894.4	-	73 600.0	-
Монако	<i>Monaco</i>	0.8	-	-	-	-	-
Нидерланд	<i>Netherlands</i>	7 156.0	5 963.4	5 960.9	16.7	82.9	20.0
Польш	<i>Poland</i>	52.1	86.1	85.8	1.6	41.9	1.3
Португаль	<i>Portugal</i>	5.7	0.5	0.5	-	-	-
Румын	<i>Romania</i>	129.0	60.2	58.5	-	14.0	-
Словак	<i>Slovakia</i>	1.0	-	-	-	1.2	-
Словен	<i>Slovenia</i>	1.2	0.5	0.5	-	9.8	-
Унгар	<i>Hungary</i>	44.4	32.1	30.5	4.4	25.2	-
Финлянд	<i>Finland</i>	3.0	1.8	1.8	-	13.6	-
Франц	<i>France</i>	5 411.4	30 274.2	30 108.4	64.0	2 081.7	201.8
Чех, БНУ	<i>Czech Republic</i>	72.4	3 062.9	2 932.2	173.6	104.4	15.8
Швед	<i>Sweden</i>	104.6	479.6	475.9	13.4	148.8	10.2
Эстони	<i>Estonia</i>	3 906.3	11 436.7	11 436.7	2 041.6	-	-
Европын бусад орнууд	Other countries of Europe	67 046.7	94 072.0	87 448.1	9 824.3	59 392.6	10 452.0
Белорусь	<i>Belarus</i>	28.6	28.3	28.3	-	2.6	-
Лихтенштейн Вант улс	<i>Liechtenstein</i>	0.7	-	-	-	-	-
Молдав	<i>Moldavia</i>	156.1	102.4	86.0	-	-	-
Норвеги	<i>Norway</i>	43.2	274.6	244.0	52.9	232.3	35.6
ОХУ	<i>Russian Federation</i>	58 485.4	86 318.0	80 145.4	9 460.5	54 600.9	9 897.6
Украин	<i>Ukraine</i>	6 564.2	5 266.7	5 173.7	265.8	1 751.0	150.3
Хорват	<i>Croatia</i>	-	-	-	-	1.6	-
Швейцарь	<i>Switzerland</i>	1 768.5	2 082.0	1 770.7	45.1	2 801.4	365.7
Югослав	<i>Yugoslavia</i>	-	-	-	-	2.8	2.8
Ази	Asia	1 480 603.4	1 706 752.5	1 628 198.3	112 112.5	1 234 679.5	146 589.1
Үүнээс:	Of which:						
Зүүн Хойд Ази	NorthEastern Asia	1 468 021.2	1 693 461.6	1 615 349.4	111 639.0	1 226 685.7	146 334.0
Хятад	<i>China</i>	1411 350.7	1 635 890.6	1 559 595.4	110 124.2	1 209 293.7	143 366.5
Япон	<i>Japan</i>	15 088.5	27 589.0	26 624.1	1 303.7	4 474.1	155.0
БНАСАУ	<i>Dem.Rep. of Korea</i>	20.2	38.2	-	-	-	-
БНСУ	<i>Republic of Korea</i>	41 521.3	29 892.0	29 078.1	211.1	12 830.0	2 812.5
Тайвань	<i>Taiwan</i>	40.5	51.8	51.8	-	87.9	-
Зүүн Өмнөд Ази	SouthEastern Asia	1 236.7	2 528.9	2 527.7	90.2	1 025.7	43.6
Брунейн Вант Улс	<i>Brunei darussalam</i>	-	-	-	-	0.1	-
Вьетнам	<i>Vietnam</i>	320.3	855.2	855.2	-	624.6	-
Малайз	<i>Malaysia</i>	3.0	1.9	1.9	-	17.7	-
Индонез	<i>Indonesia</i>	-	603.9	603.6	-	-	-
Камбожи	<i>Cambodia</i>	259.0	357.8	356.9	-	-	-
Лаос	<i>Lao PDR</i>	-	-	-	-	11.3	11.3
Сингапур	<i>Singapore</i>	437.6	363.7	363.7	90.2	371.3	31.6
Тайланд	<i>Thailand</i>	216.8	346.4	346.4	-	0.7	0.7

(Хүснэгт 10.2-ын үргэлжлэл Table 10.2 continuation)

Улс орон	Countries	2007 I-XII	2008 I-XII	2008		2009	
				I-XI	XI	I-XI	XI
Азийн бусад орнууд	Other countries of Asia	11 345.5	10 762.0	10 321.2	383.3	6 968.1	211.5
Азербайжан	<i>Azerbaijan</i>	18.1	7.5	7.5	-	-	-
Армен	<i>Armenia</i>	10.4	-	-	-	-	-
Балба	<i>Nepal</i>	221.0	344.5	344.5	-	182.6	-
Гүрж	<i>Georgia</i>	-	39.1	39.1	-	-	-
Йордан	<i>Jordan</i>	420.8	-	-	-	41.9	-
Израиль	<i>Israel</i>	8.5	155.7	153.3	-	88.6	3.2
Иран	<i>Iran</i>	108.7	-	-	-	-	-
Казахстан	<i>Kazakhstan</i>	799.8	1 205.2	1 081.9	142.6	2 199.4	84.2
Катар	<i>Qatar</i>	320.0	1 200.8	1 200.8	70.8	882.9	-
Киргизстан	<i>Kirgizstan</i>	2 391.1	1 561.5	1 539.6	7.9	80.3	-
Кувейт	<i>Kuwait</i>	1 565.1	1 399.4	1 399.4	20.0	1 493.2	50.0
Ливан	<i>Lebanon</i>	12.4	-	-	-	91.6	-
Арабын Нэгдсэн Эмират	<i>United Arab Emirates</i>	2 279.1	3 305.7	3 305.7	0.5	371.3	-
Саудын Арабын Вант Улс	<i>Saudi Arabia</i>	644.0	420.4	420.4	-	252.1	-
Сири	<i>Syrian Arab Republic</i>	-	-	-	-	301.6	41.1
Пакистан	<i>Pakistan</i>	103.5	0.1	0.1	-	17.5	-
Тажикстан	<i>Tajikistan</i>	18.1	24.7	24.7	-	58.8	-
Турк	<i>Turkey</i>	42.7	17.7	17.7	13.2	14.3	13.5
Туркменистан	<i>Turkmenistan</i>	-	-	-	-	6.6	-
Узбекистан	<i>Uzbekistan</i>	170.9	136.7	103.0	-	106.8	19.5
Энэтхэг	<i>India</i>	2 211.3	943.0	683.5	128.3	778.6	-
Африк	Africa	562.9	1 127.0	618.0	0.0	232.1	148.3
Габон	<i>Gabon</i>	-	-	-	-	8.2	-
Египет	<i>Egypt</i>	369.6	364.9	364.9	-	-	-
Замби	<i>Zambia</i>	-	278.8	88.1	-	64.0	22.3
Өмнөд Африкийн Бүгд Найрамдах Улс	<i>Republic of South Africa</i>	193.3	132.8	132.8	-	-	-
Кени	<i>Kenya</i>	-	0.9	-	-	-	-
Мадагаскар	<i>Madagascar</i>	-	-	-	-	2.1	-
Намиби	<i>Namibia</i>	-	-	-	-	10.3	-
Сенегал	<i>Senegal</i>	-	-	-	-	0.4	-
Сьерра-Леоне	<i>Sierra Leone</i>	-	317.4	-	-	-	-
Танзани	<i>Tanzania</i>	-	32.2	32.2	-	21.1	-
Чад	<i>Chad</i>	-	-	-	-	126.0	126.0
Америк	America	279 187.3	297 301.7	273 006.7	8 854.2	139 819.9	26 169.9
АНУ	<i>USA</i>	99 869.4	114 232.6	111 838.9	313.8	12 702.9	313.2
Аргентин	<i>Argentina</i>	-	-	-	-	18.1	-
Гренланд	<i>Greenland</i>	-	-	-	-	1.5	-
Канад	<i>Canada</i>	178 580.8	174 597.0	152 994.5	8 530.4	126 011.4	25 701.5
Колумба	<i>Colombia</i>	-	-	-	-	19.9	-
Куба	<i>Cuba</i>	667.0	765.2	466.9	-	1 066.1	155.2
Мексик	<i>Mexico</i>	63.3	16.0	15.8	10.0	-	-
Чили	<i>Chile</i>	6.8	7 690.6	7 690.6	-	-	-
Перу	<i>Peru</i>	-	0.3	-	-	-	-
Австрали	Australia	1 241.0	787.2	768.5	382.2	261.8	2.3
Австрали	<i>Australia</i>	1 221.9	768.7	750.0	382.2	223.9	2.3
Шинэ Зеланд	<i>New Zealand</i>	19.1	18.5	18.5	-	37.9	-

10.3 ЭКСПОРТ, барааны бүлгээр, жил бүрийн эхний 11 сарын байдлаар
EXPORTS, by commodity groups and by first 11 months of selected years

Барааны бүлэг	Commodity groups	мян.ам.долл <i>thous.USD</i>					
		2007 I-XII	2008 I-XII	2008		2009	
				I-XI	XI	I-XI	XI
Дүн	Total	1 947 472.1	2 534 466.4	2 315 497.5	164 615.1	1 678 336.3	191 375.8
Мал амьтад, тэдгээрээс гаралтай бүтээгдэхүүн	<i>Live animals, animals origin products</i>	26 733.0	31 641.5	28 296.6	6 048.1	40 949.3	7 845.5
Ургамлын гаралтай бүтээгдэхүүн	<i>Vegetable origin products</i>	2 990.3	950.2	627.2	253.9	4 825.5	883.9
Мал, амьтан, болон ургамлын гаралтай өөх, тос	<i>Animal & vegetable fat & oil</i>	68.2	111.5	111.5	-	0.4	-
Хүнсний бэлэн бүтээгдэхүүн	<i>Food products</i>	2 642.5	3 527.4	3 114.6	353.1	3 109.4	140.3
Эрдэс бүтээгдэхүүн	<i>Mineral products</i>	1 301 403.7	1 529 401.0	1 457 577.8	94 013.0	1 067 357.8	143 131.9
Хими, химийн үйлдвэрийн бүтээгдэхүүн	<i>Chemical & chemical industry products</i>	1 561.0	33 236.6	32 940.9	98.5	286.8	14.6
Хуванцар, каучук, түүгээр хийсэн эдлэл	<i>Plastics, rubber, & articles thereof</i>	1 464.8	2 139.2	1 993.9	238.6	676.2	129.0
Түүхий болон боловсруулсан арьс, шир, ангийн үс, эдгээрээр хийсэн эдлэл	<i>Raw & processed hides, skins, fur & articles thereof</i>	42 194.3	41 021.0	37 200.7	3 761.6	25 523.8	1 325.4
Мод, модон эдлэл	<i>Wood & wooden articles</i>	1 232.8	448.2	398.3	13.9	456.8	3.2
Целлюлоз, цаас картон, тэдгээрээр хийсэн зүйл	<i>Cellulose, paper, cardboard & articles thereof</i>	188.3	525.6	555.6	274.7	195.5	10.6
Нэхмэл, нэхмэл бүтээгдэхүүн	<i>Textiles & textile articles</i>	262 566.8	226 542.8	213 692.4	15 083.5	179 946.7	7 911.1
Гутал, малгай, шүхэр, өд, хиймэл цэцэг	<i>Footwear, headwear, umbrellas, feather & artificial flowers</i>	892.9	1 271.3	939.2	59.1	1 586.4	223.8
Чулуу, гөлтгөнө, цемент, шөрмөсөн чулуун зүйлс, шил, шилэн сав	<i>Articles of stone, plaster, cement, asbestos, glass & glassware</i>	43.0	133.7	121.1	0.6	93.6	0.1
Үнэт, хагас үнэт чулуу, металл гоёлын зүйлс	<i>Natural or cultured stones, precious metal, jewellery</i>	234 880.0	600 172.6	478 015.6	34 664.9	314 572.8	25 697.9
Үндсэн төмөрлөг, түүгээр хийсэн бүтээгдэхүүн	<i>Base metals & articles thereof</i>	26 492.2	23 121.8	22 190.2	1 327.0	15 299.9	1 550.4
Машин, механик төхөөрөмж, цахилгаан хэрэгсэл, дуу хураагч, зурагт, тэдгээрийн сэлбэг, эд анги	<i>Machinery, equipment, electric appliances, recorders, TV sets & spare parts</i>	14 650.5	14 852.7	14 263.3	2 208.0	12 765.1	1 286.3
Авто, агаар, усан замын тээврийн хэрэгсэл, тэдгээрийн эд анги	<i>Auto, air & water transport vehicles & their spare parts</i>	19 728.2	20 060.5	18 631.2	5 962.5	8 082.1	925.6
Хараа зүй, гэрэл, кино зураг, хэмжүүр, хяналт, эмнэлэг, мэс заслын багаж, цаг, хөгжмийн зэмсэг	<i>Optical, photographic, cinematographic, measuring control, medical, surgical & musical instruments, watches</i>	6 119.1	3 574.5	3 318.6	157.6	798.5	121.5
Үйлдвэрийн төрөл бүрийн бараа	<i>Various industrial goods</i>	1 605.8	1 724.1	1 499.4	96.0	1 748.4	174.7
Бусад	<i>Other</i>	14.7	10.2	9.4	0.6	61.3	-

10.4 ЭКСПОРТОД ГАРГАСАН ЗАРИМ НЭРИЙН БАРАА, орноор, жил бүрийн эхний 11 сарын байдлаар
EXPORTS BY SOME COMMODITIES, by countries and by first 11 months of selected yearsмян.ам.долл *thous.USD*

Улс орон	Countries	Зэсийн баяжмал Copper concentrate		Молибдений хүдэр ба баяжмал Molybdenium ores and concentrate		Жоншны хүдэр ба баяжмал Fluor spar ores and concentrate	
		2008 I-XI	2009 I-XI	2008 I-XI	2009 I-XI	2008 I-XI	2009 I-XI
Дүн	Total	800 229.2	438 262.8	76 733.5	45 062.4	53 017.6	25 978.0
АНУ	USA	-	0.2	-	0.6	1 750.2	3 836.8
Азербайжан	Azerbaijan	-	-	-	-	7.5	-
Арабын нэгдсэн Эмират	United Arab Emirates	-	-	2 015.3	-	-	-
БНСУ	Republic of Korea	-	-	10 195.6	11 319.3	67.7	-
Герман	Germany	-	-	-	1 344.7	5.8	-
Израиль	Israel	8.7	-	116.2	-	-	-
Киргизстан	Kirgizstan	-	-	1 475.6	-	-	-
Молдав	Moldavia	-	-	-	-	86.0	-
Нидерланд	Netherlands	-	-	4 088.3	-	-	-
ОХУ	Russian Federation	-	174.4	-	-	41 955.2	15 968.7
Украин	Ukraine	-	-	-	-	4 191.3	606.4
Хятад	China	800 219.6	438 088.1	26 119.5	32 017.1	4 816.7	5 559.4
Чехийн БНУ	Czech Republic	-	-	802.7	-	-	-
Чили	Chile	-	-	5 065.2	-	-	-
Эстони	Estonia	-	-	10 789.0	-	-	-
Япон	Japan	-	-	16 065.9	380.7	1.2	-
Бусад	Other	0.8	-	0.2	-	135.8	6.6

(Хүснэгт 10.4-ийн үргэлжлэл Table 10.4 continuation)

Улс орон	Countries	Самнасан ноолуур Combed goat down		Боловсруулаагүй буюу хагас боловсруулсан алт Gold, unwrought or in semi- manufactured forms		Свитер, пуловер, джемпер, жилет болон сүлжмэл гадуур цамц Jerseys, pullovers, cardigans, knitted or crocheted	
		2008 I-XI	2009 I-XI	2008 I-XI	2009 I-XI	2008 I-XI	2009 I-XI
Дүн	Total	89 356.1	60 288.5	477 726.0	314 525.4	2 581.9	2 715.2
Австри	Austria	-	-	-	-	384.1	214.3
АНУ	USA	952.9	405.2	85 360.0	-	303.7	14.7
Бельги	Belgium	-	-	-	-	130.4	45.0
БНСУ	Republic of Korea	135.8	400.7	-	-	13.7	75.9
Герман	Germany	-	883.3	-	-	198.0	126.6
Итали	Italy	35 711.8	24 118.7	-	-	127.4	15.4
Их Британи	United Kingdom	8 297.4	4 266.4	125 586.8	115 148.0	113.1	16.3
Канад	Canada	-	-	152 404.7	125 777.4	61.5	27.6
Люксембург	Luxemburg	-	-	87 894.4	73 600.0	-	-
ОХУ	Russian Federation	-	-	-	-	177.0	42.0
Франц	France	-	-	26 455.0	-	195.9	795.9
Хятад	China	42 069.9	26 864.3	25.2	-	454.1	710.9
Швед	Sweden	-	-	-	-	18.8	19.5
Швейцар	Switzerland	-	773.3	-	-	20.9	2.3
Энэтхэг	India	578.4	606.5	-	-	-	-
Япон	Japan	1 522.1	1 963.6	-	-	230.0	579.3
Бусад	Other	87.9	6.5	-	-	153.3	29.4

(Хүснэгт 10.4-ийн үргэлжлэл Table 10.4 continuation)

Улс орон	Countries	Хонины самнаагүй ноос Sheep wool		Хонь, хурганы боловсруулсан арьс буюу шеврет Sheep or lamb skin leather		Ямаа, ишигний боловсруулсан арьс буюу шевро Goat or kid skin leather	
		2008 I-XI	2009 I-XI	2008 I-XI	2009 I-XI	2008 I-XI	2009 I-XI
Дүн	Total	8 552.9	4 205.1	24 324.9	11 381.8	4 566.8	6 740.2
БНСУ	Republic of Korea	-	-	0.1	-	-	-
Египет	Egypt	344.4	-	-	-	-	-
Итали	Italy	-	-	295.1	1 028.5	94.3	522.9
ОХУ	Russian Federation	139.5	89.9	-	-	-	-
Пакистан	Pakistan	-	-	-	17.5	-	-
Польш	Poland	-	-	2.7	-	-	-
Хятад	China	8 069.0	4 115.2	24 026.8	10 335.8	4 472.6	6 217.3
Бусад	Other	0.1	-	0.1	-	-	-

(Хүснэгт 10.4-ийн үргэлжлэл Table 10.4 continuation)

Улс орон	Countries	Адууны дэл Horse mane		Адууны сүүл Horse tail		Адууны шир Horse hide	
		2008 I-XI	2009 I-XI	2008 I-XI	2009 I-XI	2008 I-XI	2009 I-XI
Дүн	Total	627.8	748.7	666.4	505.5	3 440.0	3 457.4
Хятад	China	626.7	733.5	664.6	505.5	3 440.0	3 457.4
Япон	Japan	1.1	15.2	1.8	-	-	-

10.5 ЭКСПОРТЫН ГОЛ НЭРИЙН БАРАА, жил бүрийн эхний 11 сарын байдлаар
EXPORTS BY SOME COMMODITIES, by first 11 months of selected years

Гол нэр төрлийн бараа <i>Main commodities</i>	Хэмжих нэгж <i>Measurement unit</i>		2008 I-XI		2009 I-XI		2009 I-XI / 2008 I-XI (%)		
			Тоо хэмжээ <i>Volume</i>	Дүн мян.ам.долл. <i>Value thous.USD</i>	Тоо хэмжээ <i>Volume</i>	Дүн мян.ам.долл. <i>Value thous.USD</i>	Тоо хэмжээ <i>Volume</i>	Дүн <i>Value</i>	
Үхрийн хөлдүү мах	<i>Frozen beef</i>	т	<i>t</i>	3 671.9	7 446.9	6 974.2	14 173.6	189.9	190.3
Адууны мах	<i>Horse meat</i>	т	<i>t</i>	5 692.5	10 265.6	8 299.5	13 961.5	145.8	136.0
Малын дайвар	<i>Edible meat offal</i>	т	<i>t</i>	680.3	362.9	531.9	398.7	78.2	109.9
Бүтээгдэхүүн		т	<i>t</i>	373.6	4 423.8	367.7	5 395.3	98.4	122.0
Богийн өлөн гэдэс	<i>Intestine</i>	т	<i>t</i>						
Боловсруулаагүй буюу хагас боловсруулсан алт	<i>Gold, unwrought or in semi-manufactured forms</i>	т	<i>t</i>	17.5	477 726.0	11.0	314 525.4	63.1	65.8
Зэсийн баяжмал	<i>Copper concentrate</i>	мян. т	<i>thous. t</i>	533.8	800 229.2	534.1	438 262.8	100.0	54.8
Молибдений хүдэр ба баяжмал	<i>Molybdenium ores and concentrate</i>	мян. т	<i>thous. t</i>	3.3	76 733.5	5.9	45 062.4	179.5	58.7
Жоншны хүдэр ба баяжмал	<i>Fluor spar ores and concentrate</i>	мян. т	<i>thous. t</i>	319.0	53 017.6	129.2	25 978.0	40.5	49.0
Төмрийн хүдэр	<i>Iron ores</i>	мян. т	<i>thous. t</i>	959.6	88 748.0	1 337.5	67 101.2	139.4	75.6
Молибдений исэл	<i>Molybdenium oxide</i>	т	<i>t</i>	714.5	26 013.0	-	-	-	-
Цайрын хүдэр баяжмал	<i>Zinc concentrate</i>	мян. т	<i>thous. t</i>	130.2	150 110.5	133.2	103 876.1	102.3	69.2
Тунгаасан зэс ба хайлш	<i>Refined copper & copper alloys</i>	т	<i>t</i>	2 363.6	17 650.8	2 080.7	10 263.5	88.0	58.1
Хар төмрийн хаягдал	<i>Iron scrap</i>	т	<i>t</i>	788.4	323.6	590.0	127.8	74.8	39.5
Хонь, хурганы боловсруулсан арьс буюу шеврет	<i>Sheep or lamb skin leather</i>	сая дм ²	<i>mln.dm²</i>	162.8	24 324.9	107.2	11 381.8	65.8	46.8
Ямаа, ишигний боловсруулсан арьс буюу шевро	<i>Goat or kid skin leather</i>	сая дм ²	<i>mln.dm²</i>	29.4	4 566.8	70.0	6 740.2	237.8	147.6
Адууны шир	<i>Horse hide</i>	мян. ш	<i>thous.p</i>	214.2	3 440.0	225.3	3 457.4	105.2	100.5
Хонины самнаагүй ноос	<i>Sheep wool</i>	т	<i>t</i>	8 484.5	8 552.9	4 965.7	4 205.1	58.5	49.2
Бохир ноолуур	<i>Greezy cashmere</i>	т	<i>t</i>	1 897.1	76 271.7	3 558.2	91 208.7	187.6	119.6
Самнасан ноолуур	<i>Combed goat down</i>	т	<i>t</i>	1 425.5	89 356.1	1 432.6	60 288.5	100.5	67.5
Ноолууран топс	<i>Tops of cashmere</i>	т	<i>t</i>	4.0	360.9	0.2	11.8	4.8	3.3
Сүлжмэл футболка, майк	<i>T-shirts and singlets, knitted or crocheted</i>	мян. ш	<i>thous.p</i>	1 710.1	4 258.8	20.0	73.8	1.2	1.7
Свитер, пуловер, джемпер, жилет болон сүлжмэл гадуур цамц	<i>Jerseys, pullovers, cardigans, waistcoats & similar articles, knitted</i>	мян.ш	<i>thous.p</i>	668.9	2 581.9	63.0	2 715.2	9.4	105.2
Оёмол гадуур хувцас	<i>Clothes</i>	мян.ам.долл.	<i>thous.USD</i>	-	9 254.4	-	980.6	-	10.6
Оёмол дотуур хувцас	<i>Underwear clothes</i>	мян.ш	<i>thous.p</i>	357.7	803.1	150.9	319.4	42.2	39.8
Хөнжил ба аяны хөнжил	<i>Blankets & travelling rugs</i>	ш	<i>p</i>	17 418	557.8	3 908	233.3	22.4	41.8
Нүүрс	<i>Coal</i>	мян. т	<i>thous. t</i>	3 859.2	173 284.1	6 119.2	263 698.1	158.6	152.2
Боловсруулаагүй нефть	<i>Crude petroleum oils</i>	мян.баррель	<i>thous.barrel</i>	957.6	97 453.4	1 684.0	97 621.7	175.9	100.2

10.6 ИМПОРТ, орноор, жил бүрийн эхний 11 сарын байдлаар
 IMPORTS, by countries and by first 11 months of selected years

Улс орон	Countries	2007	2008	мян.ам.долл <i>thous.USD</i>			
				2008		2009	
				I-XII	I-XI	I-XI	XI
Дүн	Total	2 061 837.5	3 244 541.1	2 978 863.7	273 952.4	1 912 118.0	206 961.4
Европ	Europe	1 008 354.9	1 598 054.9	1 464 969.0	137 304.4	960 189.8	114 544.1
Үүнээс;	Of which;						
Европын холбоо	Countries of EU	219 251.7	293 154.7	262 438.9	23 942.8	231 168.6	22 262.9
Австри	<i>Austria</i>	5 410.4	6 296.9	5 671.3	141.0	8 127.7	246.9
Бельги	<i>Belgium</i>	7 060.7	15 329.1	13 805.3	959.9	5 314.1	268.4
Болгар	<i>Bulgaria</i>	2 921.4	3 845.4	3 546.0	607.0	2 612.9	1 027.1
Герман	<i>Germany</i>	76 473.1	92 607.1	85 869.2	8 334.3	61 930.1	7 475.0
Грек	<i>Greece</i>	41.1	210.7	205.0	13.6	93.5	26.2
Дани	<i>Denmark</i>	2 849.1	4 020.6	3 388.2	295.4	1 926.0	162.6
Ирланд	<i>Ireland</i>	449.9	4 753.6	4 636.1	251.1	836.5	42.3
Испани	<i>Spain</i>	8 445.8	9 542.4	3 355.0	334.6	2 480.1	871.5
Итали	<i>Italy</i>	9 838.6	14 837.2	12 924.9	1 451.0	14 910.5	2 654.8
Их Британи	<i>United Kingdom</i>	13 787.8	17 432.2	16 157.3	1 294.2	11 659.9	1 817.2
Кипр	<i>Cyprus</i>	308.0	511.5	439.3	66.0	279.5	0.0
Латви	<i>Latvia</i>	7 360.8	596.6	594.9	88.7	1 566.9	204.2
Литва	<i>Lithuania</i>	314.1	2 611.1	2 291.8	93.7	1 148.4	102.6
Люксембург	<i>Luxemburg</i>	28.6	57.3	52.4	3.1	23.6	1.0
Мальта	<i>Malta</i>	1.8	0.1	0.1	-	3.7	0.4
Монако	<i>Monaco</i>	0.6	11.5	11.5	-	8.0	4.1
Нидерланд	<i>Netherlands</i>	5 548.6	11 543.5	10 967.4	1 028.2	6 832.0	303.7
Польш	<i>Poland</i>	24 276.1	32 621.2	30 154.7	4 003.7	16 119.3	2 375.0
Португаль	<i>Portugal</i>	53.0	150.8	136.4	4.9	107.3	10.9
Румын	<i>Romania</i>	570.1	530.2	505.6	58.5	579.7	60.9
Словак	<i>Slovakia</i>	440.3	1 042.6	1 005.1	106.1	904.4	181.1
Словени	<i>Slovenia</i>	1 190.3	2 039.3	1 983.0	211.5	3 571.3	805.6
Унгар	<i>Hungary</i>	3 934.9	5 531.3	4 846.3	512.9	2 719.1	174.4
Финлянд	<i>Finland</i>	7 512.6	6 720.8	5 688.8	362.5	3 377.2	67.3
Франц	<i>France</i>	24 046.2	33 664.7	30 972.7	2 326.0	57 676.9	1 810.7
Чехийн БНУ	<i>Czech Republic</i>	6 305.8	13 837.8	11 943.1	486.8	7 288.4	1 079.5
Швед	<i>Sweden</i>	7 481.3	11 594.5	10 085.4	908.1	19 029.1	474.6
Эстони	<i>Estonia</i>	2 600.7	1 214.7	1 202.1	-	42.5	14.9
Европын бусад орнууд	Other countries of Europe	789 103.2	1 304 900.2	1 202 530.1	113 361.6	729 021.2	92 281.2
Албани	<i>Albania</i>	-	0.2	-	-	1.3	-
Белорусь	<i>Belarus</i>	7 399.5	8 867.2	8 742.8	284.9	11 189.6	530.8
Гибралтар (Брит)	<i>Gibraltar</i>	4.5	-	-	-	3.9	-
Исланд	<i>Iceland</i>	35.0	3.7	3.7	-	3.0	-
Лихтенштейн Вант улс	<i>Liechtenstein</i>	0.9	0.1	0.1	-	0.3	-
Молдав	<i>Moldavia</i>	140.4	255.0	246.3	2.4	40.8	-
Норвеги	<i>Norway</i>	91.7	1 033.5	967.2	103.5	132.7	5.2
ОХУ	<i>Russian Federation</i>	745 046.4	1 242 275.2	1 144 076.2	108 892.2	677 578.4	87 427.7
Серби	<i>Serbia</i>	-	0.2	0.2	-	5.3	5.0
Украин	<i>Ukraine</i>	35 001.1	49 101.5	45 383.4	3 812.0	37 564.0	3 932.3
Хорват	<i>Croatia</i>	37.8	67.4	67.4	-	140.0	4.0
Швейцарь	<i>Switzerland</i>	1 050.3	3 025.5	2 773.2	265.9	2 176.5	376.0
Югослав	<i>Yugoslavia</i>	295.6	270.6	269.6	0.7	185.4	0.2
Ази	Asia	956 490.5	1 511 318.1	1 393 900.9	127 086.7	817 306.1	83 574.5
Үүнээс:	Of which:						
Зүүн Хойд Ази	Northeastern Asia	832 660.9	1339 320.4	1238 887.7	111 562.2	710 942.2	72 899.8
Хятад	<i>China</i>	568 938.6	898 732.4	830 704.5	68 929.7	479 652.0	51 392.3
Япон	<i>Japan</i>	140 217.7	238 526.7	222 815.8	20 356.7	87 236.2	6 899.0
БНАСАУ	<i>Dem.Rep. of Korea</i>	238.4	21.9	19.7	2.3	47.1	2.7
БНСУ	<i>Republic of Korea</i>	119 580.7	194 818.4	178 685.9	21 530.1	140 853.7	14 510.5
Тайвань	<i>Taiwan</i>	3 685.5	7 221.0	6 661.8	743.4	3 153.2	95.3
Зүүн Өмнөд Ази	Southeastern Asia	66 926.8	106 205.8	94 384.1	10 910.7	68 016.3	8 048.6
Вьетнам	<i>Viet Nam</i>	6 323.7	9 627.1	9 119.8	1 341.2	7 069.5	597.4
Камбожи	<i>Cambodia</i>	24.1	20.4	20.4	0.7	10.8	-
Лаос	<i>Lao PDR</i>	0.6	1.5	1.5	-	-	-
Малайз	<i>Malaysia</i>	19 808.6	26 104.8	23 758.9	1 775.6	17 197.2	1 458.6
Индонез	<i>Indonesia</i>	3 885.3	6 829.4	6 009.5	879.0	4 445.1	309.1
Сингапур	<i>Singapore</i>	29 279.0	45 599.6	39 363.8	5 064.0	24 546.6	3 313.5
Тайланд	<i>Thailand</i>	6 610.9	16 887.3	15 054.1	1 740.2	13 299.7	1 583.6
Филиппин	<i>Philippines</i>	994.6	1 135.7	1 056.1	110.0	1 447.4	786.4

(Хүснэгт 10.6-гийн үргэлжлэл Table 10.6 continuation)

Улс орон	Countries	2007 I-XII	2008 I-XII	2008		2009	
				I-XI	XI	I-XI	XI
Азийн бусад орнууд	Other countries of Asia	56 902.8	65 791.9	60 629.1	4 613.8	38 347.6	2 626.1
Азербайжан	<i>Azerbaijan</i>	24.3	34.5	29.1	0.7	-	-
Аруба	<i>Aruba</i>	10.6	27.5	27.5	-	7.5	-
Армен	<i>Armenia</i>	23.9	32.8	32.8	-	18.2	-
Афганистан	<i>Afghanistan</i>	46.3	0.1	-	-	0.7	-
Балба	<i>Nepal</i>	21.6	20.5	20.5	2.9	17.4	1.3
Бангладеш	<i>Bangladesh</i>	477.0	370.0	309.3	1.5	1 970.2	75.4
Бахрейн	<i>Bahrain</i>	-	0.2	0.2	0.2	-	-
Бирм	<i>Burma</i>	-	21.6	-	-	0.3	-
Гүрж	<i>Georgia</i>	394.1	349.6	349.6	-	274.3	-
Иран	<i>Iran</i>	101.9	318.2	318.2	0.5	-	-
Иордан	<i>Jordan</i>	1.9	11.4	11.4	1.7	11.4	0.3
Израиль	<i>Israel</i>	5 861.8	3 845.5	3 473.7	135.6	2 568.0	20.3
Казахстан	<i>Kazakhstan</i>	30 197.5	25 623.3	22 884.1	1 824.6	15 863.9	1 274.2
Катар	<i>Qatar</i>	-	16.5	16.5	-	6.2	-
Киргизстан	<i>Kirgizstan</i>	1 817.4	1 498.8	1 335.8	59.2	1 658.9	184.2
Кувейт	<i>Kuwait</i>	32.0	59.8	59.8	-	53.2	-
Ливан	<i>Lebanon</i>	5.4	-	-	-	-	-
Оман	<i>Oman</i>	-	47.7	29.6	-	-	-
Арабын Нэгдсэн Эмират	<i>United Arab Emirates</i>	2 398.7	904.7	826.5	5.3	201.6	0.5
Саудын Арабын Вант Улс	<i>Saudi Arabia</i>	39.7	102.5	102.5	17.2	250.3	36.8
Сири	<i>Syrian Arab Republic</i>	-	0.2	0.2	-	0.6	-
Пакистан	<i>Pakistan</i>	6.2	151.7	141.2	9.7	124.8	20.1
Папуа шинэ Гвиней	<i>Papua new Guinea</i>	73.5	-	-	-	-	-
Тажикстан	<i>Tajikistan</i>	-	3.5	-	-	3.6	-
Турк	<i>Turkey</i>	5 274.8	12 476.7	11 317.2	1 904.7	5 157.2	675.7
Туркменистан	<i>Turkmenistan</i>	9.8	-	-	-	-	-
Узбекистан	<i>Uzbekistan</i>	1 118.6	89.2	43.0	31.2	211.8	-
Шри-Ланк	<i>Sri-Lanka</i>	518.6	837.9	771.2	209.6	567.1	64.7
Энэтхэг	<i>India</i>	8 447.2	18 947.5	18 529.2	409.2	9 380.4	272.6
Африк	Africa	612.5	1 453.6	1 341.3	165.5	950.3	96.8
Египет	<i>Egypt</i>	56.0	661.3	576.0	75.6	672.9	72.3
Өмнөд Африкийн Бүгд Найрамдах Улс	<i>Republic of South Africa</i>	494.2	549.5	529.9	3.8	212.1	14.3
Кени	<i>Kenya</i>	-	4.5	4.5	-	-	-
Маврикий (Брит)	<i>Mauritius</i>	0.3	1.4	0.2	-	2.5	0.3
Мадагаскар	<i>Madagascar</i>	-	-	-	-	0.1	-
Марокко	<i>Morocco</i>	2.9	14.1	13.3	-	5.7	1.7
Сейшелийн аралын Бүгд Найрамдах Улс	<i>Seychelles</i>	51.4	188.0	188.0	82.8	-	-
Сенегал	<i>Senegal</i>	-	-	-	-	1.1	1.1
Тунис	<i>Tunisia</i>	7.3	34.8	29.4	3.3	54.9	6.1
Уганда	<i>Uganda</i>	0.4	-	-	-	1.0	1.0
Америк	America	76 420.7	114 976.0	101 176.5	8 298.1	115 777.2	7 110.8
АНУ	<i>USA</i>	55 741.3	84 115.2	75 043.6	5 877.6	96 925.4	3 675.7
Аргентин	<i>Argentina</i>	3 170.7	7 081.6	5 697.1	894.6	1 231.1	379.8
Багамын арал	<i>Bahamas</i>	0.4	-	-	-	0.3	-
Бүгд Найрамдах Доминикан Улс	<i>Dominican Republic</i>	10.7	17.1	17.1	9.5	17.4	-
Бразил	<i>Brazil</i>	3 117.4	9 890.1	8 579.3	490.1	3 510.2	438.5
Венесуэл	<i>Venezuela</i>	-	0.7	0.7	-	0.7	0.7
Гватемал	<i>Guatemala</i>	-	748.2	0.1	-	1.1	-
Гондурас	<i>Honduras</i>	-	0.3	-	-	0.1	-
Гренланд	<i>Greenland</i>	-	-	-	-	11.3	3.7
Доминикан	<i>Dominica</i>	23.6	16.1	2.9	-	25.0	-
Канад	<i>Canada</i>	10 636.3	10 776.0	9 691.8	593.2	7 281.7	581.9
Колумба	<i>Colombia</i>	904.3	50.1	39.5	10.6	78.8	61.5
Коста Рика	<i>Costa Rica</i>	98.4	23.0	23.0	-	167.1	27.7
Куба	<i>Cuba</i>	27.6	403.0	395.9	187.8	24.4	4.2
Мексик	<i>Mexico</i>	2 069.5	994.1	947.6	95.4	6 164.9	1 884.1
Никарагуа	<i>Nicaragua</i>	3.2	8.3	7.8	-	1.7	-
Перу	<i>Peru</i>	-	1.8	-	-	1.0	0.5
Пуэрто-Рико	<i>Puerto rico</i>	4.8	2.1	2.0	-	21.7	-
Чили	<i>Chile</i>	605.4	816.7	698.0	138.6	283.1	51.1
Эквадор	<i>Ecuador</i>	7.0	29.1	27.6	-	21.8	1.1
Ямайка	<i>Jamaica</i>	0.1	-	-	-	0.3	0.3
Эл Сальвадор	<i>El salvador</i>	-	2.5	2.5	0.7	8.1	-
Австрали	Australia	19 958.9	18 738.5	17 476.0	1 097.8	17 894.6	1 635.2
Австрали	<i>Australia</i>	18 551.0	17 721.3	16 468.5	1 090.9	14 731.6	1 335.4
Шинэ Зеланд	<i>New Zealand</i>	1 407.9	1 017.2	1 007.5	6.9	3 163.0	299.8

10.7 ИМПОРТ, барааны бүлгээр, жил бүрийн эхний 11 сарын байдлаар
IMPORTS, by commodity groups and by first 11 months of selected years

Барааны бүлэг	Commodity groups	2007 I-XII	2008 I-XII	мян.ам.долл thous.USD			
				2008		2009	
				I-XI	XI	I-XI	XI
Дүн	Total	2 061 837.5	3 244 541.1	2 978 863.7	273 952.4	1 912 118.0	206 961.4
Мал амьтад, тэдгээрээс гаралтай бүтээгдэхүүн	<i>Live animals, animals origin products</i>	10 185.3	17 506.6	16 570.3	1 496.8	14 347.2	1 629.1
Ургамлын гаралтай бүтээгдэхүүн	<i>Vegetable origin products</i>	79 323.9	159 750.9	119 924.5	9 553.2	87 386.9	7 468.0
Мал, амьтан, болон ургамлын гаралтай өөх, тос	<i>Animal & vegetable fat & oil</i>	18 000.4	27 633.8	24 558.8	2 525.7	16 463.7	1 899.4
Хүнсний бэлэн бүтээгдэхүүн	<i>Food products</i>	158 862.9	231 432.3	208 282.9	25 394.1	157 617.3	19 441.2
Эрдэс бүтээгдэхүүн	<i>Mineral products</i>	602 976.9	964 180.8	907 835.1	72 803.1	503 520.8	73 844.0
Хими, химийн үйлдвэрийн бүтээгдэхүүн	<i>Chemical & chemical industry products</i>	108 195.6	150 835.1	137 031.6	17 113.1	112 516.8	15 700.0
Хуванцар, каучук, түүгээр хийсэн эдлэл	<i>Plastics, rubber, & articles thereof</i>	67 158.5	83 934.5	76 548.2	5 641.9	60 359.6	6 766.3
Түүхий болон боловсруулсан арьс, шир, ангийн үс, эдгээрээр хийсэн эдлэл	<i>Raw & processed hides, skins, fur & articles thereof</i>	1 094.1	2 515.9	2 270.7	381.2	3 621.8	157.4
Мод, модон эдлэл	<i>Wood & wooden articles</i>	12 139.4	20 286.7	19 136.4	1 804.1	12 690.0	1 361.1
Целлюлоз, цаас картон, тэдгээрээр хийсэн зүйл	<i>Cellulose, paper, cardboard & articles thereof</i>	36 181.0	45 175.9	41 065.2	3 691.5	30 221.3	3 622.5
Нэхмэл, нэхмэл бүтээгдэхүүн	<i>Textiles & textile articles</i>	48 549.4	38 378.9	35 126.3	3 436.7	25 844.5	2 823.8
Гутал, малгай, шүхэр, өд, хиймэл цэцэг	<i>Footwear, headwear, umbrellas, feather & artificial flowers</i>	3 013.5	6 542.3	5 517.7	504.3	3 859.9	489.8
Чулуу, гөлтгөнө, цемент, шөрмөсөн чулуун зүйлс, шил, шилэн сав	<i>Articles of stone, plaster, cement, asbestos, glass & glassware</i>	46 951.5	65 980.9	62 140.3	5 539.0	49 038.4	3 473.2
Үнэт, хагас үнэт чулуу, металл гоёлын зүйлс	<i>Natural or cultured stones, precious metal, jewellery</i>	587.6	1 019.1	928.0	90.7	734.0	63.9
Үндсэн төмөрлөг, түүгээр хийсэн бүтээгдэхүүн	<i>Base metals & articles thereof</i>	164 030.9	267 264.4	253 122.9	18 224.4	145 703.8	13 161.8
Машин, механик төхөөрөмж, цахилгаан хэрэгсэл, дуу хураагч, зурагт, тэдгээрийн сэлбэг, эд анги	<i>Machinery, equipment, electric appliances, recorders, TV sets & spare parts</i>	424 388.7	606 403.9	548 301.5	47 509.8	377 380.8	37 415.8
Авто, агаар, усан замын тээврийн хэрэгсэл, тэдгээрийн эд анги	<i>Auto, air & water transport vehicles & their spare parts</i>	222 864.9	458 719.3	433 588.6	50 729.5	255 643.8	11 722.0
Хараа зүй, гэрэл, кино зураг, хэмжүүр, хяналт, эмнэлэг, мэс заслын багаж, цаг, хөгжмийн зэмсэг	<i>Optical, photographic, cinematographic, measuring control, medical, surgical & musical instruments, watches</i>	30 230.8	50 115.3	46 594.8	3 334.4	26 650.8	3 270.4
Үйлдвэрийн төрөл бүрийн бараа	<i>Various industrial goods</i>	26 374.9	46 229.0	39 723.9	4 161.5	27 848.4	2 645.9
Бусад	<i>Other</i>	727.3	635.3	596.0	17.5	668.2	5.8

10.8 ИМПОРТЫН ЗАРИМ НЭРИЙН БАРАА, орноор, жил бүрийн эхний 11 сарын байдлаар
IMPORTS BY SOME COMMODITIES, by countries and by first 11 months of selected years

Улс, орон	Countries	мян. ам.долл <i>thous. USD</i>					
		Гурил <i>Flour</i>		Төмс <i>Potato</i>		Ногоон цай <i>Green tea</i>	
		2008 I-XI	2009 I-XI	2008 I-XI	2009 I-XI	2008 I-XI	2009 I-XI
Дүн	Total	51 220.4	26 733.5	4 845.3	2 941.1	1 461.1	1 500.7
АНУ	USA	41.1	3.5	-	-	-	-
Гүрж	Georgia	-	-	-	-	229.1	274.1
Казакстан	Kazakhstan	9 078.3	3 042.6	-	-	-	-
Герман	Germany	6.7	2.6	-	28.2	-	-
Нидерланд	Netherlands	-	-	170.1	52.1	-	-
ОХУ	Russian Federation	37 444.2	23 185.9	26.0	17.4	-	-
БНСУ	Republic of Korea	16.8	8.4	-	-	-	-
Хятад	China	4 603.2	489.1	4 649.3	2 843.4	1 232.0	1 226.5
Бусад	Other	30.1	1.3	-	-	-	-

(Хүснэгт 10.8-ын үргэлжлэл *Table 10.8 continuation*)

Улс, орон	Countries	Хүснэгт 10.8-ын үргэлжлэл					
		Цагаан будаа <i>Rice</i>		Элсэн чихэр <i>Granulated sugar</i>		Маргарин <i>Margarin</i>	
		2008 I-XI	2009 I-XI	2008 I-XI	2009 I-XI	2008 I-XI	2009 I-XI
Дүн	Total	10 649.5	6 202.7	15 454.3	9 140.0	7 019.3	3 280.5
БНСУ	Republic of Korea	23.8	11.3	7.3	420.8	0.1	0.2
Герман	Germany	4.5	1.1	3.2	0.3	13.5	-
Малайз	Malaysia	-	-	1 424.4	496.0	874.7	260.5
Арабын Нэгдсэн Эмират	United Arab Emirates	2.2	0.9	331.6	0.6	-	-
ОХУ	Russian Federation	0.5	1.9	-	-	6 076.0	3 018.9
Тайланд	Tailand	283.4	46.3	8 082.6	7 385.3	-	-
Хятад	China	7 170.0	6 102.8	1 715.0	833.3	7.8	-
Япон	Japan	13.0	24.3	1.2	0.9	-	-
Энэтхэг	India	3 073.7	5.5	3 884.3	-	-	-
Бусад	Other	78.4	8.5	4.8	2.9	47.1	1.0

(Хүснэгт 10.8-ын үргэлжлэл *Table 10.8 continuation*)

Улс, орон	Countries	Хүснэгт 10.8-ын үргэлжлэл					
		Нийлэг мяндсан даавуу <i>Woven fabrics of synthetic filament yarn</i>		Автобензин <i>Petrol</i>		Дизелийн түлш <i>Diesel fuel</i>	
		2008 I-XI	2009 I-XI	2008 I-XI	2009 I-XI	2008 I-XI	2009 I-XI
Дүн	Total	1 675.6	649.3	335 018.6	194 056.8	443 050.8	241 182.2
БНСУ	Republic of Korea	36.6	56.4	-	-	84.0	-
Казакстан	Kazakhstan	-	-	957.9	6 348.3	1 348.8	-
ОХУ	Russian Federation	-	-	313 189.1	183 650.5	426 852.0	224 707.1
Хятад	China	1 581.7	590.1	20 871.6	4 058.1	14 765.9	16 474.7
Бусад	Other	57.3	2.9	-	-	0.1	0.4

(Хүснэгт 10.8-ын үргэлжлэл *Table 10.8 continuation*)

Улс, орон	Countries	Хүснэгт 10.8-ын үргэлжлэл					
		Нийтийн тээврийн хэрэгсэл <i>Public transport means</i>		Суудлын автомашин <i>Cars</i>		Ачааны автомашин <i>Trucks</i>	
		2008 I-XI	2009 I-XI	2008 I-XI	2009 I-XI	2008 I-XI	2009 I-XI
Дүн	Total	15 939.2	29 547.5	175 680.3	64 377.1	115 197.1	53 525.1
АНУ	USA	47.0	3.0	5 740.2	4 322.7	1 858.1	18 391.4
Беларусь	Belarus	-	-	-	-	5 234.8	5 950.0
БНСУ	Republic of Korea	7 219.7	27 628.0	12 068.8	5 656.4	26 921.3	8 896.3
Герман	Germany	14.8	-	14 472.0	6 528.9	2 845.4	414.2
Испани	Spain	13.2	-	295.8	202.4	-	-
Их Британи	United Kingdom	-	2.6	4 300.1	3 069.3	46.7	40.6
ОХУ	Russian Federation	6 046.3	1 144.2	2 527.1	535.4	1 563.2	228.9
Тайланд	Thailand	-	-	520.3	366.8	851.7	385.5
Турк	Turkey	427.0	144.5	-	-	280.8	126.5
Хятад	China	1 041.4	534.2	774.5	74.7	49 115.8	9 563.3
Украин	Ukraine	-	-	-	-	754.6	-
Франц	France	-	-	71.4	53.2	6.0	1.5
Швед	Sweden	3.5	-	206.6	140.1	153.0	110.7
Япон	Japan	953.5	91.0	134 385.0	42 900.1	17 667.6	3 050.7
Энэтхэг	India	-	-	-	5.5	7 073.0	6 280.5
Бусад	Other	172.8	-	318.5	521.7	825.1	85.2

Бүлэг 10. Гадаад худалдаа

10.9 ИМПОРТЫН ГОЛ НЭРИЙН БАРАА, жил бүрийн эхний 11 сарын байдлаар
IMPORTS BY SOME COMMODITIES, by first 11 months of selected years

Гол нэр төрлийн бараа	Main commodities	Хэмжих нэгж	Measurement unit	2008 I-XI		2009 I-XI		2009 I-XI / 2008 I-XI (%)	
				Тоо хэмжээ Volume	Дүн мян.ам. долл. Value thous.USD	Тоо хэмжээ Volume	Дүн мян.ам. долл. Value thous.USD	Тоо хэмжээ Volume	Дүн мян.ам. долл. Value thous.USD
Өндөг	Eggs	мян.ш	thous.p	33 420.6	1 812.1	29 163.6	2 031.4	87.3	112.1
Төмс	Potato	т	t	33 619.3	4 845.3	21 887.8	2 941.1	65.1	60.7
Сонгино, сармис	Onion, garlic	т	t	13 649.6	1 923.1	10 480.1	1 986.9	76.8	103.3
Алим, лийр	Apple, pear	т	t	5 995.1	1 622.1	8 893.6	2 254.9	148.3	139.0
Ногоон цай	Green tea	т	t	2 459.7	1 461.1	2 143.6	1 500.7	87.2	102.7
Цагаан будаа	Rice	т	t	26 615.7	10 649.5	18 511.5	6 202.7	69.6	58.2
Шар будаа	Millet	т	t	3 345.0	1 017.0	1 734.5	615.9	51.9	60.6
Улаан буудай	Wheat	мян.т	thous.t	79.8	27 558.8	93.0	27 262.6	116.5	98.9
Гурил	Flour	мян.т	thous.t	123.1	51 220.4	90.8	26 733.5	73.7	52.2
Ургамлын тос	Vegetable oil	т	t	1 134.7	1 933.3	6 231.5	6 621.2	549.2	342.5
Маргарин	Margarin	т	t	4 233.7	7 019.3	2 644.7	3 280.5	62.5	46.7
Элсэн чихэр	Granulated sugar	т	t	38 965.9	15 454.3	22 046.6	9 140.0	56.6	59.1
Хатуу чихэр	Candy	т	t	6 725.8	10 448.1	5 912.6	8 621.4	87.9	82.5
Амтлаг гурилан зүйлс	Flavoured flour product	т	t	10 278.3	19 243.2	8 233.5	14 314.1	80.1	74.4
Лаазалсан жимс, самар	Canned fruits, nuts	т	t	229.9	113.9	9.3	11.7	4.0	10.3
Согтууруулах биш ундаа	Soft drinks,	мян.л	thous. l	9 482.9	6 867.1	6 657.9	5 210.9	70.2	75.9
Согтууруулах ундаа	Alcohol drinks	мян.л	thous. l	21 857.1	20 797.5	11 387.4	11 133.3	52.1	53.5
Үүнээс: Шар айраг	Of which: Beer	мян.л	thous. l	19 511.0	12 975.6	10 155.5	7 036.6	52.1	54.2
Янжуур	Cigarette	сая ш	mln.p	1 520.7	28 287.5	1 277.2	24 781.8	84.0	87.6
Дүнсэн тамхи	Tobacco	т	t	1 355.6	3 836.2	1 111.0	3 762.6	82.0	98.1
Автобензин	Petrol	мян.т	thous.t	335.0	335 018.6	289.0	194 056.8	86.3	57.9
Дизель түлш	Diesel	мян.т	thous.t	400.3	443 050.8	374.9	241 182.2	93.7	54.4
Онгоцны түлш	Jet fuel	мян.т	thous.t	31.6	34 496.6	14.0	10 574.1	44.3	30.7
Түлшний мазут	Mazut	т	t	6 600.2	3 726.1	3 390.8	1 413.0	51.4	37.9
Цахилгаан эрчим хүч	Electricity	сая квт.ц	mln.kwt.h	169.8	6 837.8	146.2	5 947.8	86.1	87.0
Азотын бордоо	Nitrogen fertilizer	т	t	26 060.2	11 282.7	19 028.2	6 488.0	73.0	57.5
Саван	Soap	т	t	5 836.6	7 118.5	5 141.6	6 502.5	88.1	91.3
Угаалгын нунтаг	Washing powder	т	t	4 664.0	6 336.0	4 783.1	6 494.9	102.6	102.5
Тунгаар савлагдсан эм	Packet medicine	т	t	1 134.2	21 683.7	866.9	19 708.8	76.4	90.9
Шинэ дугуй	New tyre	мян.ш	thous.p	149.4	19 091.0	92.4	19 583.9	61.9	102.6
Нийлэг мэндсэн даавуу	Synthetic paper fabric	мян. м ²	thous.m ²	3 363.5	1 675.6	1 504.3	649.3	44.7	38.8
Хөвөн цаасан даавуу	Cotton fabrics less than	мян. м ²	thous.m ²	1 283.7	1 232.9	305.3	123.9	23.8	10.0
(200г/м ² -аас бага)	(200g/m ²)	мян. м ²	thous.m ²	1 409.6	3 785.5	928.5	2 308.5	65.9	61.0
Цонхны шил	Window glass	мян. м ²	thous.m ²	1 409.6	3 785.5	928.5	2 308.5	65.9	61.0
Өрөөний агаар тохируулах төхөөрөмж	Air conditioning machines, motor driven fan	ш	p	24 793	2 336.3	2 318	1 076.8	9.3	46.1
Хэвлэгч машин механизм тэдгээрийн туслах эд анги	Printing machinery, machines & their auxiliary parts	ш	p	91 808	7 527.2	57 777	3 540.1	62.9	47.0
Хөргөх, хөлдөөх төхөөрөмж	Refrigerator, freezer	ш	p	72 506	11 290.6	37 783	6 689.7	52.1	59.3
Бульдозер, авто хусуур, индүүдэгч, тэгшлэгч, экскаватор	Bulldozer, grader, leveller road, roll	ш	p	1 352	80 562.3	391	63 689.2	28.9	79.1
Өргөгч, ачилг буулгагч зэргийн эд анги	Parts for lifting, handing, loading machinery	мян.ш	thous.p	271.7	37 049.9	218.1	20 701.3	80.3	55.9
Шороо, чулуу ялгах, холих машин	Machinery for sorting, screening mixing of stones	мян.ш	thous.p	31.0	36 446.1	23.9	19 760.4	77.2	54.2
Ус халаах зэрэг ахуйн цахилгаан хэрэгсэл	Electric domestic appliances	мян. ш	thous.p	234.9	9 776.9	124.1	5 942.7	52.8	60.8
Тоос сорогч	Vacuum cleaner	ш	p	5 045	198.5	2 375	129.4	47.1	65.2
Мэдээлэл боловсруулах машин түүний бүрдэл хэсэг	Data processing machine	мян.ш	thous.p	96.6	19 815.5	42.6	11 285.5	44.0	57.0
Телефон цахилгаан шуудан холбооны аппарат	Telephone telegraph communication app.	мян. ш	thous.p	219.2	40 615.0	212.2	39 572.1	96.8	97.4
Телевизор, видео монитор ба видео проектор	Television, video monitors & video projectors	ш	p	75 066	14 764.3	35 994	8 612.6	47.9	58.3
Нийтийн тээврийн хэрэгсэл	Public transport means	ш	p	2 957	15 939.2	1 080	29 547.5	36.5	185.4
Суудлын автомашин	Cars	ш	p	35 452	175 680.3	10 397	64 377.1	29.3	36.6
Ачааны автомашин	Trucks	ш	p	17 017	115 197.1	3 972	53 525.1	23.3	46.5
Тээврийн хэрэгслэлийн сэлбэг эд анги	Spare parts for vehicles	мян.ш	thous.p	469.0	9 824.6	413.0	7 541.4	88.1	76.8

10.10 ЭКСПОРТ, орноор, жил бүрийн эхний 11 сарын байдлаар
EXPORTS, by countries and by first 11 months of selected years

мян.ам.долл *thous.USD*

Улс орон	Countries	2008 I-XI		2009 I-XI	
		Дүн	Дүнд эзлэх хувь	Дүн	Дүнд эзлэх хувь
Дүн	Total	2 315 497.5	100.0	1 678 336.3	100.0
Хятад	<i>China</i>	1 559 595.4	67.4	1 209 293.7	72.1
Их Британи	<i>United Kingdom</i>	138 098.3	6.0	125 429.4	7.5
Канад	<i>Canada</i>	152 994.5	6.6	126 011.4	7.5
ОХУ	<i>Russian Federation</i>	80 145.4	3.5	54 600.9	3.3
Итали	<i>Italy</i>	37 540.7	1.6	27 075.4	1.6
Герман	<i>Germany</i>	8 956.4	0.4	14 266.3	0.9
АНУ	<i>USA</i>	111 838.9	4.8	12 702.9	0.8
БНСУ	<i>Republic of Korea</i>	29 078.1	1.3	12 830.0	0.8
Япон	<i>Japan</i>	26 624.1	1.1	4 474.1	0.3
Украин	<i>Ukraine</i>	5 173.7	0.2	1 751.0	0.1
Бусад	<i>Other</i>	165 452.0	7.1	89 901.2	5.4

10.11 ИМПОРТ, орноор, жил бүрийн эхний 11 сарын байдлаар
IMPORTS, by countries and by first 11 months of selected years

мян.ам.долл *thous.USD*

Улс орон	Countries	2008 I-XI		2009 I-XI	
		Дүн	Дүнд эзлэх хувь	Дүн	Дүнд эзлэх хувь
Дүн	Total	2 978 863.7	100.0	1 912 118.0	100.0
ОХУ	<i>Russian Federation</i>	1 144 076.2	38.4	677 578.4	35.4
Хятад	<i>China</i>	830 704.5	27.9	479 652.0	25.1
БНСУ	<i>Republic of Korea</i>	178 685.9	6.0	140 853.7	7.4
АНУ	<i>USA</i>	75 043.6	2.5	96 925.4	5.1
Япон	<i>Japan</i>	222 815.8	7.5	87 236.2	4.6
Герман	<i>Germany</i>	85 869.2	2.9	61 930.1	3.2
Украин	<i>Ukraine</i>	45 383.4	1.5	37 564.0	2.0
Сингапур	<i>Singapore</i>	39 363.8	1.3	24 546.6	1.3
Малайз	<i>Malaysia</i>	23 758.9	0.8	17 197.2	0.9
Австрали	<i>Australia</i>	16 468.5	0.6	14 731.6	0.8
Белорусь	<i>Belarus</i>	8 742.8	0.3	11 189.6	0.6
Бусад	<i>Other</i>	307 951.0	10.3	262 713.2	13.7

XI. ХӨДӨӨ АЖ АХУЙ
AGRICULTURE

11.1 ЗҮЙ БУС ХОРОГДСОН ТОМ МАЛЫН ТОО, малын төрлөөр, жил бүрийн эхний 11 сарын байдлаар
NATURAL LOSSES OF ADULT ANIMALS, by type of livestock, as of the first 11 months of selected years

Малын төрөл <i>Type of livestock</i>	Хорогдсон мал, мянган толгой <i>Number of losses of adult animals, thous.heads</i>	Оны эхний малд том малын хорогдлын эзлэх хувь <i>Percentage of losses of adult animals to total livestock at the beginning of year</i>				
		2007 I-XI	2008 I-XI	2009 I-XI		
Бүгд <i>Total</i>	230.5	1 479.3	1 560.8	0.7	3.7	3.6
Тэмээ <i>Camel</i>	1.2	2.1	2.0	0.5	0.8	0.8
Адуу <i>Horse</i>	19.7	107.5	55.5	0.9	4.8	2.5
Үхэр <i>Cattle</i>	22.0	119.8	97.7	1.0	4.9	3.9
Хонь <i>Sheep</i>	91.3	569.4	610.4	0.6	3.4	3.3
Ямаа <i>Goat</i>	96.4	680.6	795.2	0.6	3.7	4.0

11.2 ЗҮЙ БУС ХОРОГДСОН ТОМ МАЛЫН ТОО, бүс, аймаг, нийслэлээр, жил бүрийн эхний 11 сарын байдлаар
NATURAL LOSSES OF ADULT ANIMALS, by regions, aimags and the Capital, as of the first 11 months of selected years

Аймаг, нийслэл <i>Aimags and the Capital</i>	Хорогдсон том мал, мян.тол <i>Number of losses of adult animals thous.heads</i>			Оны эхний малд том малын хорогдлын эзлэх хувь <i>Percentage of losses of adult animals to total livestock at the beginning of year</i>		
	2007 I-XI	2008 I-XI	2009 I-XI	2007 I-XI	2008 I-XI	2009 I-XI
Дүн / Total	230.5	1 479.3	1 560.8	0.7	3.7	3.6
	Баруун бүс			West region		
Дүн/Subtotal	96.9	500.1	752.4	0.9	4.1	6.2
БӨ / BO	21.8	57.4	120.8	1.5	3.6	7.9
ГО / GO	9.9	65.7	100.7	0.5	2.6	4.0
ЗА / ZA	12.7	61.9	198.8	0.5	2.1	6.4
УВ / UV	43.5	229.7	263.9	1.7	8.7	10.6
ХО / KHO	9.0	85.4	68.2	0.4	3.3	2.7
	Хангайн бүс			Khangai region		
Дүн/Subtotal	67.5	268.7	487.1	0.6	1.9	3.0
АР / AR	14.9	39.4	56.1	0.6	1.4	1.7
БХ / BKH	17.3	63.1	169.9	0.9	2.8	6.4
БУ / BU	5.8	3.8	23.1	0.3	0.2	1.0
ОР / OR	0.4	0.4	2.3	0.2	0.2	0.9
ӨВ / OV	10.8	136.8	103.4	0.4	4.3	3.0
ХӨ / KHS	18.3	25.2	132.3	0.6	0.7	3.5
	Төвийн бүс			Central region		
Дүн/Subtotal	24.2	141.3	79.6	0.3	1.7	0.8
ГС / GS	0.0	4.8	5.5	0.0	2.5	3.2
ДА / DA	0.2	0.2	1.7	0.1	0.1	0.5
ДО / DO	3.7	11.9	1.7	0.5	1.5	0.2
ДУ / DU	2.4	39.1	21.1	0.1	1.9	1.0
ӨМ / OM	6.8	4.7	13.1	0.6	0.3	0.8
СЭ / SE	1.3	1.3	10.8	0.2	0.1	0.7
ТӨ / TO	9.8	79.4	25.7	0.5	3.0	0.9
	Зүүн бүс			East region		
Дүн/Subtotal	40.7	567.5	240.2	0.9	10.9	4.7
ДД / DD	3.0	12.0	128.0	0.3	0.9	8.7
СҮ / SU	19.6	349.1	14.8	1.2	20.4	1.0
ХЭ / KHE	18.1	206.4	97.4	1.0	9.5	4.6
	Улаанбаатар			Ulaanbaatar		
УБ / UB	1.3	1.6	1.5	0.4	0.5	0.4

11.3 ӨВЧНӨӨР ХОРОГДСОН МАЛ, жил бүрийн эхний 11 сарын байдлаар
 LOSSES OF ANIMALS DUE TO THE DISEASES, by type, as of the first
 11 months of selected years

Малын төрөл <i>Type of livestock</i>	Өвчнөөр хорогдсон мал, мян.тол <i>losses of animals due to the diseases, thous.heads</i>	Зүй бус хорогдолд өвчний хорогдлын эзлэх хувь <i>Percentage of losses due to diseases to total losses of animals</i>				
		2007 I-XI	2008 I-XI	2009 I-XI		
Бүгд <i>Total</i>	51.0	97.0	92.9	22.1	6.6	6.0
Тэмээ <i>Camel</i>	0.2	0.2	0.2	18.1	8.8	9.0
Адуу <i>Horse</i>	3.3	9.7	5.1	16.6	9.1	9.0
Үхэр <i>Cattle</i>	6.1	9.4	8.5	27.6	7.8	8.0
Хонь <i>Sheep</i>	20.9	38.8	37.0	22.9	6.8	6.0
Ямаа <i>Goat</i>	20.5	38.9	42.1	21.3	5.7	5.0

11.4 ӨВЧНӨӨР ХОРОГДСОН МАЛ, бүс, аймаг, нийслэлээр, жил бүрийн эхний 11 сарын байдлаар
 LOSSES OF ANIMALS DUE TO THE DISEASES, by regions, aimags and the Capital, as of the first
 11 months of selected years

Аймаг, нийслэл <i>Aimags and the Capital</i>	Өвчнөөр хорогдсон мал, мян.тол <i>losses of animals due to the diseases, thous.heads</i>			Зүй бус хорогдолд өвчний хорогдлын эзлэх хувь <i>Percentage of losses due to diseases to total losses of animals</i>		
	2007 I-XI	2008 I-XI	2009 I-XI	2007 I-XI	2008 I-XI	2009 I-XI
Дүн/ Total	51.0	97.0	92.9	22.1	6.6	6.0
	Баруун бүс			West region		
Дүн/Subtotal	20.5	34.9	39.0	21.2	7.0	5.2
БӨ / BO	3.9	8.2	11.6	17.7	14.3	9.6
ГО / GO	0.9	4.1	2.6	9.0	6.2	2.6
ЗА / ZA	3.1	5.0	6.8	24.3	8.1	3.7
УВ / UV	11.8	11.6	15.3	27.2	5.0	5.8
ХО / KHO	0.9	6.0	2.8	10.1	7.0	4.1
	Хангайн бүс			Khangai region		
Дүн/Subtotal	16.8	23.2	31.1	24.9	8.6	6.4
АР / AR	3.4	5.7	8.0	23.0	14.4	14.3
БХ / BKH	6.3	6.6	7.3	36.6	10.4	4.3
БУ / BU	0.9	0.5	3.1	15.7	13.5	13.5
ОР / OR	0.1	0.1	0.2	25.3	19.3	10.5
ӨВ / OV	2.7	5.9	3.0	24.9	4.3	2.9
ХӨ / KHS	3.4	4.4	9.4	18.5	17.6	7.1
	Төвийн бүс			Central region		
Дүн/Subtotal	3.6	30.9	7.8	14.9	21.9	9.8
ГС / GS	0.0	0.2	0.0	36.7	3.3	0.0
ДА / DA	0.1	0.0	0.2	23.0	17.2	11.0
ДО / DO	0.2	0.1	0.4	4.2	0.5	20.2
ДУ / DU	0.1	0.4	0.4	2.9	0.9	2.0
ӨМ / OM	0.6	0.4	0.3	9.5	9.0	2.3
СЭ / SE	0.3	0.2	2.2	22.2	15.3	20.6
ТӨ / TO	2.4	29.7	4.3	24.6	37.4	16.8
	Зүүн бүс			East region		
Дүн/Subtotal	9.4	7.5	14.3	23.1	1.3	6.0
ДД / DD	0.9	1.5	5.9	30.5	12.1	4.6
СҮ / SU	2.5	1.4	1.3	12.9	0.4	9.1
ХЭ / KHE	6.0	4.6	7.1	33.0	2.2	7.3
	Улаанбаатар			Ulaanbaatar		
УБ / UB	0.6	0.6	0.4	43.7	36.8	24.9

11.5 УРГАЦ ХУРААЛТ, аймаг, нийслэлээр, жил бүрийн 12-р сарын 1-ний байдлаар
 HARVEST, aimags and the Capital, as the 1st of December of selected years

тонн ton

Аймаг, нийслэл Aimags and the Capital	2007.XII.1	2008.XII.1	2009.XII.1	2009.XII.1 2008.XII.1 %
Үр тариа Cereals				
Дүн/Total	114 778.2	210 645.3	391 658.7	185.9
Баруун бүс West region				
Дүн/Subtotal	3 325.5	5 098.1	6 435.5	126.2
БӨ/BO	6.4	6.5	4.1	63.1
ГО/GO	676.0	956.7	1 293.2	135.2
ЗА/ZA	-	1.8	118.1	6 561.1
УВ/UV	2 157.7	3 149.7	4 011.4	127.4
ХО/КНО	485.4	983.4	1 008.7	102.6
Хангайн бүс Khangai region				
Дүн/Subtotal	26 369.6	39 334.1	81 573.2	207.4
АР/AR	190.0	1 925.0	2 480.0	128.8
БХ/ВКН	7.2	6.9	7.5	108.7
БУ/BU	15 231.8	23 410.0	48 427.1	206.9
ОР/ОР	1 349.8	4 363.6	4 977.0	114.1
ӨВ/ОВ	4.4	150.3	702.0	467.1
ХӨ/КНС	9 586.4	9 478.3	24 979.6	263.5
Төвийн бүс Central region				
Дүн/Subtotal	82 519.6	161 185.1	288 932.5	179.3
ДА/ДА	1 748.2	4 132.6	9 642.6	233.3
СЭ/СЕ	67 666.3	136 455.1	211 772.7	155.2
ТӨ/ТО	13 105.1	20 597.4	67 517.2	327.8
Зүүн бүс East region				
Дүн/Subtotal	2 563.5	5 028.0	14 717.5	292.7
ДД/DD	483.5	3 010.0	4 357.5	144.8
СҮ/SU	-	-	60.0	-
ХЭ/КНЕ	2 080.0	2 018.0	10 300.0	510.4
Төмс Potatoes				
Дүн/Total	114 490.4	134 548.2	151 038.2	112.3
Баруун бүс West region				
Дүн/Subtotal	18 514.1	21 356.1	17 513.5	82.0
БӨ/BO	3 294.3	3 508.4	3 289.4	93.8
ГО/GO	1 390.3	1 365.6	1 815.8	133.0
ЗА/ZA	2 440.1	2 616.7	1 673.7	64.0
УВ/UV	1 960.4	2 321.0	2 231.1	96.1
ХО/КНО	9 429.0	11 544.4	8 503.6	73.7
Хангайн бүс Khangai region				
Дүн/Subtotal	20 624.8	23 987.5	23 865.2	99.5
АР/AR	2 926.5	4 520.0	3 283.9	72.7
БХ/ВКН	1 882.0	1 988.0	2 494.0	125.5
БУ/BU	7 595.9	8 544.0	8 137.3	95.2
ОР/ОР	4 465.2	3 849.3	4 587.1	119.2
ӨВ/ОВ	2 025.0	2 230.7	2 392.0	107.2
ХӨ/КНС	1 730.2	2 855.5	2 970.9	104.0
Төвийн бүс Central region				
Дүн/Subtotal	65 419.2	80 121.3	98 903.3	123.4
ГС/GS	54.8	31.2	96.9	310.6
ДА/ДА	5 703.8	11 166.2	13 626.6	122.0
ДО/ДО	57.9	106.2	166.9	157.2
ДУ/ДУ	84.2	219.8	460.4	209.5
ӨМ/ОМ	1 229.3	1 071.0	709.2	66.2
СЭ/СЕ	30 902.1	40 298.5	43 669.4	108.4
ТӨ/ТО	27 387.1	27 228.4	40 173.9	147.5
Зүүн бүс East region				
Дүн/Subtotal	4 392.3	5 004.0	6 758.0	135.1
ДД/DD	1 717.4	1 774.6	1 777.2	100.1
СҮ/SU	335.5	323.6	366.4	113.2
ХЭ/КНЕ	2 339.4	2 905.8	4 614.4	158.8
Улаанбаатар Ulaanbaatar				
УБ/UB	5 540.0	4 079.3	3 998.1	98.0

(Хүснэгт 11.5-ын үргэлжлэл Table 11.5 continuation)

Аймаг, нийслэл Aimags and the Capital	2007.XII.1	2008.XII.1	2009.XII.1	$\frac{2009.XII.1}{2008.XII.1}$ %
Хүнсний ногоо Vegetables				
Дүн/Total	76 497.5	78 435.9	76 975.5	98.1
Баруун бүс West region				
Дүн/Subtotal	13 893.3	15 669.7	11 658.7	74.4
БӨ/BO	942.0	1 087.7	1 124.8	103.4
ГО/GO	521.7	489.5	838.0	171.2
ЗА/ZA	1 357.5	1 286.0	888.0	69.1
УВ/UV	1 498.2	1 818.2	1 822.8	100.3
ХО/КНО	9 573.9	10 988.3	6 985.2	63.6
Хангайн бүс Khangai region				
Дүн/Subtotal	9 907.5	10 345.4	11 082.2	107.1
АР/АР	1 255.4	1 120.0	1 103.8	98.6
БХ/ВКН	1 082.1	1 168.0	1 040.6	89.1
БУ/ВУ	2 192.0	2 455.0	3 215.7	131.0
ОР/ОР	3 375.9	3 163.0	3 125.7	98.8
ӨВ/ОВ	1 281.8	1 327.0	1 446.4	109.0
ХӨ/КНС	720.3	1 112.4	1 150.0	103.4
Төвийн бүс Central region				
Дүн/Subtotal	46 754.4	46 883.5	48 722.1	103.9
ГС/ГС	53.0	10.8	21.9	203.2
ДА/ДА	9 234.8	7 505.6	7 829.5	104.3
ДО/ДО	229.1	105.6	133.2	126.2
ДУ/ДУ	56.7	46.2	73.2	158.5
ӨМ/ОМ	823.2	663.1	468.6	70.7
СЭ/СЕ	28 051.7	29 863.3	29 206.4	97.8
ТӨ/ТО	8 305.9	8 688.9	10 989.2	126.5
Зүүн бүс East region				
Дүн/Subtotal	2 125.4	2 676.7	3 743.8	139.9
ДД/ДД	778.5	789.2	993.8	125.9
СҮ/СУ	151.0	182.2	176.0	96.6
ХЭ/КНЕ	1 195.9	1 705.3	2 574.0	150.9
Улаанбаатар Ulaanbaatar				
УБ/УВ	3 816.9	2 860.6	1 768.6	61.8
Өвс хадлан Hay harvest				
Дүн/Total	930 405.2	1 009 209.6	893 352.5	88.5
Баруун бүс West region				
Дүн/Subtotal	186 599.3	179 999.7	152 465.4	84.7
БӨ/BO	48 070.0	40 525.0	42 839.0	105.7
ГО/GO	4 341.7	4 906.0	2 280.6	46.5
ЗА/ZA	25 476.1	28 299.3	10 396.2	36.7
УВ/UV	51 094.0	48 026.6	43 175.7	89.9
ХО/КНО	57 617.5	58 242.8	53 773.9	92.3
Хангайн бүс Khangai region				
Дүн/Subtotal	297 905.2	364 776.2	262 296.8	71.9
АР/АР	54 976.0	80 957.0	53 509.2	66.1
БХ/ВКН	3 241.0	2 590.0	1 565.1	60.4
БУ/ВУ	80 510.0	97 230.0	82 299.0	84.6
ОР/ОР	8 860.0	9 036.2	8 846.0	97.9
ӨВ/ОВ	28 731.1	37 702.0	13 133.4	34.8
ХӨ/КНС	121 587.1	137 261.0	102 944.1	75.0
Төвийн бүс Central region				
Дүн/Subtotal	275 655.7	289 178.7	290 814.1	100.6
ГС/ГС	354.6	300.2	823.9	274.5
ДА/ДА	48 023.0	54 030.0	54 747.3	101.3
ДО/ДО	754.5	650.2	1 203.3	185.1
ДУ/ДУ	360.0	358.0	230.0	64.2
ӨМ/ОМ	5 374.9	3 860.6	1 218.2	31.6
СЭ/СЕ	150 201.0	142 972.0	152 652.0	106.8
ТӨ/ТО	70 587.7	87 007.7	79 939.4	91.9
Зүүн бүс East region				
Дүн/Subtotal	149 237.1	147 535.0	149 305.0	101.2
ДД/ДД	51 895.0	54 785.0	50 814.0	92.8
СҮ/СУ	6 503.8	7 750.0	7 222.0	93.2
ХЭ/КНЕ	90 838.3	85 000.0	91 269.0	107.4
Улаанбаатар Ulaanbaatar				
УБ/УВ	21 007.9	27 720.0	38 471.2	138.8

**XII. АЖ ҮЙЛДВЭР
INDUSTRY**

12.1 АЖ ҮЙЛДВЭРИЙН БОРЛУУЛСАН БҮТЭЭГДЭХҮҮН, салбараар, оны үнээр, жил бүрийн эхний 11 сарын байдлаар
SOLD PRODUCTION OF INDUSTRY, by divisions, at current prices, in the first 11 months of the selected years

сая төг *mln tog.*

Аж үйлдвэрийн салбар	Industrial division	2008	2009	2008	2009	Үүнээс: гадаадад of which: abroad	Дүнд эзлэх хувь Percentage share to total	
		XI	XI	I-XI	I-XI		2008 I-XI	2009 I-XI
Нийт дүн	Total	176 032.1	424 364.5	2 755 722.5	2 648 810.0	1 575 351.0	100.0	100.0
Уул уурхай, олборлох аж үйлдвэр	Mining and quarrying	86 273.1	302 157.6	1 808 310.6	1 727 702.9	1423 153.8	65.6	65.2
Нүүрс олборлолт	Mining of coal and lignite, extraction of peat	13 923.3	124 063.7	173 075.6	327 815.7	242 881.7	6.3	12.4
Газрын тос, шатаах хий олборлолт	Extraction of crude petroleum and natural gas	7 806.2	22 474.4	102 162.3	137 486.2	137 486.2	3.7	5.2
Металлын хүдэр олборлолт	Mining of metal ores	61 296.1	151 507.9	1 488 936.8	1 232 762.8	1018 371.0	54.0	46.5
Бусад ашигт малтмал олборлолт	Other mining and quarrying	3 247.6	4 111.5	44 135.8	29 638.1	24 414.9	1.6	1.1
Боловсруулах аж үйлдвэр	Manufacturing	74 519.3	101 130.2	735 111.0	661 085.5	152 197.1	26.7	25.0
Хүнсний бүтээгдэхүүн, ундаа үйлдвэрлэлт	Manufacture of food products and beverages	44 762.1	61 922.8	267 193.4	329 959.9	6 305.2	9.7	12.5
Мах, загас, жимс, ногоо, өөх, тос боловсруулалт *	Production, processing and preservation of meat, fish, fruit, vegetables, oils, fats*	2 264.1	11 507.7	25 749.6	52 887.7	5 814.4	9.6	16.0
Сүү, сүүн бүтээгдэхүүн үйлдвэрлэл *	Manufacture of dairy products *	1 609.1	1 691.8	13 336.6	17 570.2	-	5.0	5.3
Үр тарианы гурил, цардуул, малын тэжээл үйлдвэрлэл *	Manufacture of grain mill products, starches, starch products, and prepared animal feeds*	3 970.4	7 953.5	42 418.8	65 725.2	-	15.9	19.9
Хүнсний бусад бүтээгдэхүүн үйлдвэрлэл *	Manufacture of other food products *	6 049.9	5 081.3	50 514.2	54 392.9	-	18.9	16.5
Ундаа үйлдвэрлэл /согтууруулах ундаа ороод/ *	Manufacture of beverages /included alcohol drinks/ *	30 868.6	35 688.6	135 174.1	139 383.9	490.8	50.6	42.2
Тамхи үйлдвэрлэл	Manufacture of tobacco products	3 030.4	3 000.0	22 278.3	28 097.0	-	0.8	1.1
Нэхмэлийн үйлдвэрлэл	Manufacture of textiles	12 586.1	23 086.0	143 445.0	144 126.9	116 047.1	5.2	5.4
Хувцас үйлдвэрлэл, үслэг арьс боловсруулалт	Manufacture of wearing apparel, dressing and dyeing of fur	1 527.8	1 627.7	15 701.5	6 321.7	158.2	0.6	0.2
Арьс, шир боловсруулах, ширэн эдлэл, гутал үйлдвэрлэл	Tanning and dressing of leather, manufacture of luggage, handbags, saddlery harness, footwear	70.6	100.3	1 629.1	2 811.3	1 112.3	0.1	0.1
Мод, модон эдлэл үйлдвэрлэл	Manufacture of wood and wooden products	644.6	474.3	6 626.4	5 057.7	-	0.2	0.2
Нийтлэх, хэвлэх, дуу бичлэг хийх ажиллагаа	Publishing, printing and reproduction of recorded media	1 048.9	1 070.1	13 827.0	12 169.5	-	0.5	0.5
Цаас, цаасан бүтээгдэхүүн үйлдвэрлэл	Manufacture of paper and paper products	525.4	883.8	5 703.6	7 919.3	-	0.2	0.3
Кокс, шингэн болон цацраг идэвхт түлш үйлдвэрлэл	Manufacture of coke, refined petroleum products and nuclear fuel	13.6	6.6	253.4	57.1	-	0.0	0.0
Химийн бүтээгдэхүүн үйлдвэрлэл	Manufacture of chemicals and chemical products	1 313.4	939.4	12 840.8	13 335.5	-	0.5	0.5
Резин болон хуванцар бүтээгдэхүүн үйлдвэрлэл	Manufacture of rubber and plastics products	40.5	3.1	348.6	396.2	-	0.0	0.0
Төмөрлөг бус эрдэс бодисоор хийсэн эдлэл үйлдвэрлэл	Production of other non-metallic mineral products	5 539.4	3 265.7	51 805.0	42 156.5	-	1.9	1.6
Төмрийн үйлдвэрлэл	Manufacture of basic metals	2 233.2	4 126.7	179 929.2	60 093.8	28 138.1	6.5	2.3
Машин тоног төхөөрөмжөөс бусад төмөр эдлэл үйлдвэрлэл	Manufacture of fabricated metal products, except machinery and equipment	459.1	199.8	4 580.8	3 170.4	83.8	0.2	0.1
Бичиг хэргийн болон тооцоолох техник үйлдвэрлэл	Manufacture of office accounting and computing	-	15.8	3 204.2	141.4	-	0.1	0.0
Цахилгаан машин хэрэгсэл үйлдвэрлэл	Manufacture of electrical machinery and apparatus	307.3	79.7	1 754.7	1 049.8	-	0.1	0.0
Эмнэлгийн багаж хэрэгсэл, нарийн хэмжүүр, хараа зүйн хэрэгсэл, цаг үйлдвэрлэл	Manufacture of medical, precision and optical instruments, watches and clocks	64.5	55.0	1 043.0	794.6	-	0.1	0.0
Тээврийн бусад хэрэгсэл үйлдвэрлэл	Manufacture of other transport equipment	155.0	160.0	1 878.9	2 385.7	350.0	0.1	0.1
Мебель тавилга үйлдвэрлэл, боловсруулах үйлдвэрийн бусад	Manufacture of furniture, manufacturing n.e.c	197.5	113.3	1 068.2	1 041.3	2.5	0.0	0.0
Цахилгаан, дулааны эрчим хүч үйлдвэрлэлт, усан хангамж	Electricity, thermal energy and water supply	15 239.6	21 076.7	212 300.9	260 021.6	-	7.7	9.8
Цахилгаан, дулаан, уур үйлдвэрлэл	Electricity, thermal energy, steam	12 542.8	18 311.3	188 079.5	232 510.0	-	6.8	8.8
Ус ариутгал, усан хангамж	Collection, purification and distribution of water	2 696.8	2 765.4	24 221.3	27 511.6	-	0.9	1.0

Тайлбар: * Бүлгийн дүнд эзлэх хувь
Note: * Percentage share within subsector

12.2 АЖ ҮЙЛДВЭРИЙН НИЙТ ҮЙЛДВЭРЛЭЛТ, салбараар, оны үнээр, жил бүрийн эхний 11 сарын байдлаар
GROSS INDUSTRIAL OUTPUT, by divisions, at current prices, in the first 11 months of the selected years

Аж үйлдвэрийн салбар	Industrial division	2008 XI	2009 XI	2008 I-XI	2009 I-XI	сая төг mln tog.	
						Дүнд эзлэх хувь Percentage share to total	
						2008 I-XI	2009 I-XI
Нийт дүн	Total	162 507.6	364 371.5	2 650 006.1	2 572 478.3	100.0	100.0
Уул уурхай, олборлох аж үйлдвэр	Mining and quarrying	73 464.0	258 474.3	1 740 474.0	1 685 574.4	65.7	65.5
Нүүрс олборлолт	Mining of coal and lignite, extraction of peat	13 837.0	86 293.3	156 494.9	297 202.4	5.9	11.6
Газрын тос, шатдаг хий олборлолт	Extraction of crude petroleum and natural gas	9 626.2	24 131.8	108 860.5	133 705.7	4.1	5.2
Металлын хүдэр олборлолт	Mining of metal ores	46 308.1	143 466.5	1 436 362.7	1 210 845.3	54.2	47.1
Бусад ашигт малтмал олборлолт	Other mining and quarrying	3 692.7	4 582.7	38 756.0	43 821.0	1.5	1.7
Боловсруулах аж үйлдвэр	Manufacturing	73 654.1	85 314.2	696 519.6	625 371.7	26.3	24.3
Хүнсний бүтээгдэхүүн, ундаа үйлдвэрлэл	Manufacture of food products and beverages	36 169.0	46 586.5	249 936.7	296 168.8	9.4	11.5
Мах, загас, жимс, ногоо, өөх, тос боловсруулалт*	Production, processing and preserving of meat, fish fruit, vegetables, oils, fats*	7 558.3	7 538.9	26 263.7	28 800.9	10.5	9.7
Сүү, сүүн бүтээгдэхүүн үйлдвэрлэл*	Manufacture of dairy products *	1 617.3	1 469.6	13 449.5	17 220.7	5.4	5.8
Үр тарианы гурил, цардуул, малын тэжээл үйлдвэрлэл*	Manufacture of grain mill products, starches, starch products and prepared animal feeds*	5 188.8	8 764.3	48 543.5	64 744.9	19.4	21.9
Хүнсний бусад бүтээгдэхүүн үйлдвэрлэл*	Manufacture of other food products*	6 317.7	4 931.4	49 345.9	53 198.6	19.7	18.0
Ундаа үйлдвэрлэл * / согтууруулах ундаа ороод /	Manufacture of beverages * / included alcohol drinks /	15 487.0	23 882.3	112 334.1	132 203.6	44.9	44.6
Тамхи үйлдвэрлэл	Manufacture of tobacco products	3 658.2	4 275.7	22 274.3	29 718.5	0.8	1.2
Нэхмэлийн үйлдвэрлэл	Manufacture of textiles	13 104.0	23 013.2	144 441.3	146 341.7	5.5	5.7
Хувцас үйлдвэрлэл, үслэг арьс боловсруулалт	Manufacture of wearing apparel, dressing and dyeing of fur	698.2	846.8	14 335.2	5 887.2	0.5	0.2
Арьс, шир боловсруулах, ширэн эдлэл, гутал үйлдвэрлэл	Tanning, dressing of leather, manufacture of luggage, handbags, saddlery, harness, and footwear	463.5	96.6	1 835.8	2 296.6	0.1	0.1
Мод, модон эдлэл үйлдвэрлэл	Manufacture of wood and wooden products	767.2	334.5	6 960.9	5 182.3	0.3	0.2
Нийтлэх, хэвлэх, дуу бичлэг хийх ажиллагаа	Publishing, printing and reproduction of recorded media	1 048.8	1 068.0	13 583.6	12 214.6	0.5	0.5
Цаас, цаасан бүтээгдэхүүн үйлдвэрлэл	Manufacture of paper and paper products	371.3	673.4	4 106.1	5 682.6	0.2	0.2
Кокс, шингэн болон цацраг идэвхт түлш үйлдвэрлэл	Manufacture of coke, refined petroleum products and nuclear fuel	13.6	7.1	190.1	57.6	0.0	0.0
Химийн бүтээгдэхүүн үйлдвэрлэл	Manufacture of chemicals and chemical products	1 316.8	874.9	11 611.7	12 765.9	0.4	0.5
Резин болон хуванцар бүтээгдэхүүн үйлдвэрлэл	Manufacture of rubber and plastics products	30.2	6.6	503.3	499.5	0.0	0.0
Төмөрлөг бус эрдэс бодисоор хийсэн эдлэл үйлдвэрлэл	Production of other non-metallic mineral products	5 621.7	3 458.3	53 212.5	44 148.4	2.0	1.7
Төмрийн үйлдвэрлэл	Manufacture of basic metals	9 061.0	3 336.6	159 335.1	53 395.4	6.0	2.1
Машин тоног төхөөрөмжөөс бусад төмөр эдлэл үйлдвэрлэл	Manufacture of fabricated metal products, except machinery and equipment	516.1	191.6	4 756.5	5 745.5	0.2	0.2
Бичиг хэргийн болон тооцоолох техник үйлдвэрлэл	Manufacture of office accounting and computing	-	15.8	3 204.2	141.4	0.1	0.0
Цахилгаан машин хэрэгсэл үйлдвэрлэл	Manufacture of electrical machinery and apparatus	87.7	94.5	2 127.0	897.2	0.1	0.0
Эмнэлгийн багаж хэрэгсэл, нарийн хэмжүүр, хараа зүйн хэрэгсэл, цаг үйлдвэрлэл	Manufacture of medical precision and optical instruments, watches and clocks	64.5	170.4	814.0	743.1	0.0	0.0
Тээврийн бусад хэрэгсэл үйлдвэрлэл	Manufacture of other transport equipment	470.0	178.6	2 238.0	2 507.7	0.1	0.1
Мебель тавилга үйлдвэрлэл, боловсруулах үйлдвэрийн бусад	Manufacture of furniture, manufacturing n.e.c	192.3	85.2	1 053.3	977.8	0.0	0.0
Цахилгаан, дулааны эрчим хүч үйлдвэрлэлт, усан хангамж	Electricity, thermal energy and water supply	15 389.5	20 582.9	213 012.5	261 532.1	8.0	10.2
Цахилгаан, дулаан, уур үйлдвэрлэл	Electricity, thermal energy, steam	12 606.1	17 657.1	187 844.4	231 748.3	7.1	9.0
Ус ариутгал, усан хангамж	Collection, purification and distribution of water	2 783.5	2 925.8	25 168.2	29 783.8	0.9	1.2

Тайлбар: * Бүлгийн дүнд эзлэх хувь
Note: * Percentage share within subsector

12.3 АЖ ҮЙЛДВЭРИЙН НИЙТ БҮТЭЭГДЭХҮҮН, салбараар, 2005 оны зэрэгцүүлэх үнээр,
жил бүрийн эхний 11 сарын байдлаар
GROSS INDUSTRIAL OUTPUT, by division, at constant prices of 2005, in the first 11 months of the selected years

Аж үйлдвэрийн салбар	Industrial division	сая төг mln tog.				
		2008 XI	2009 XI	2008 I-XI	2009 I-XI	2009 I-XI 2008 I-XI %
Нийт дүн	Total	156 149.4	186 454.2	1 614 250.5	1 496 472.1	92.7
Уул уурхай, олборлох аж үйлдвэр	Mining and quarrying	80 106.8	103 038.1	894 648.3	885 738.0	99.0
Нүүрс олборлолт	Mining of coal and lignite, extraction of peat	8 624.8	27 864.1	93 609.6	114 579.7	122.4
Газрын тос, шатдаг хий олборлолт	Extraction of crude petroleum and natural gas	6 457.2	13 315.3	58 516.5	88 712.0	151.6
Металлын хүдэр олборлолт	Mining of metal ores	62 898.4	59 966.5	719 584.9	662 663.8	92.1
Бусад ашигт малтмал олборлолт	Other mining and quarrying	2 126.3	1 892.2	22 937.4	19 782.5	86.2
Боловсруулах аж үйлдвэр	Manufacturing	56 812.5	61 507.9	542 670.7	431 859.7	79.6
Хүнсний бүтээгдэхүүн, ундаа үйлдвэрлэл	Manufacture of food products and beverages	23 096.4	33 494.5	163 372.5	188 922.4	115.6
Мах, загас, жимс, ногоо, өөх, тос боловсруулалт	Production, processing and preserving of meat, fish fruit, vegetables, oils, fats	4 849.3	5 581.3	16 717.5	19 696.8	117.8
Сүү, сүүн бүтээгдэхүүн үйлдвэрлэл	Manufacture of dairy products	763.9	1822.6	7 277.8	9 396.2	129.1
Үр тарианы гурил, цардуул, малын тэжээл үйлдвэрлэл	Manufacture of grain mill products, starches, starch products and prepared animal feeds	2 558.7	5 969.7	21 594.4	34 103.8	157.9
Хүнсний бусад бүтээгдэхүүн үйлдвэрлэл	Manufacture of other food products	3 188.1	2 539.6	27 198.1	27 819.5	102.3
Ундаа үйлдвэрлэл / согтууруулах ундаа ороод /	Manufacture of beverages / included alcohol drinks /	11 736.3	17 581.3	90 584.6	97 906.0	108.1
Тамхи үйлдвэрлэл	Manufacture of tobacco products	3 544.3	2 428.5	21 679.8	17 503.2	80.7
Нэхмэлийн үйлдвэрлэл	Manufacture of textiles	12 364.4	16 889.6	130 235.6	109 903.8	84.4
Хувцас үйлдвэрлэл, үслэг арьс боловсруулалт	Manufacture of wearing apparel, dressing and dyeing of fur	709.8	722.4	15 483.4	4 698.0	30.3
Арьс, шир боловсруулах, ширэн эдлэл, гутал үйлдвэрлэл	Tanning, dressing of leather, manufacture of luggage, handbags, saddlery, harness, and footwear	1 584.7	276.3	4 718.2	9 533.6	202.1
Мод, модон эдлэл үйлдвэрлэл	Manufacture of wood and wooden products	184.3	159.3	2 478.2	2 008.2	81.0
Цаас, цаасан бүтээгдэхүүн үйлдвэрлэл	Manufacture of paper and paper products	113.6	254.2	1 313.1	2 391.9	182.2
Нийтлэх, хэвлэх, дуу бичлэг хийх ажиллагаа	Publishing, printing and reproduction of recorded media	833.4	807.5	12 108.8	9 510.4	78.5
Кокс, шингэн болон цацраг идэвхт түлш үйлдвэрлэл	Manufacture of coke, refined petroleum products and nuclear fuel	28.7	14.9	192.5	120.8	62.8
Химийн бүтээгдэхүүн үйлдвэрлэл	Manufacture of chemicals and chemical products	775.4	1 545.8	9 459.6	11 281.7	119.3
Резин болон хуванцар бүтээгдэхүүн үйлдвэрлэл	Manufacture of rubber and plastic products	2.6	2.5	162.8	241.6	148.4
Төмөрлөг бус эрдэс бодисоор хийсэн эдлэл үйлдвэрлэл	Production of other non-metallic mineral products	3 041.6	1 649.6	32 816.7	24 345.8	74.2
Төмрийн үйлдвэрлэл	Manufacture of basic metals	9 571.7	2 883.6	141 315.0	48 308.4	34.2
Машин тоног төхөөрөмжөөс бусад төмөр эдлэл үйлдвэрлэл	Manufacture of fabricated metal products, except machinery and equipment	0.4	1.9	54.5	47.7	87.6
Бичиг хэргийн болон тооцоолох техник үйлдвэрлэл	Manufacture of office, accounting and computing machinery	-	24.3	2 850.3	270.1	9.5
Цахилгаан машин хэрэгсэл үйлдвэрлэл	Manufacture of electrical machinery and apparatus	228.3	74.8	1 786.1	702.6	39.3
Эмнэлгийн багаж хэрэгсэл, нарийн хэмжүүр, хараа зүйн хэрэгсэл, цаг үйлдвэрлэл	Manufacture of medical precision and optical instruments, watches and clocks	54.9	185.7	769.2	693.7	90.2
Тээврийн бусад хэрэгсэл үйлдвэрлэл	Manufacture of other transport equipment	522.0	-	522.0	232.0	44.4
Мебель тавилга үйлдвэрлэл, боловсруулах үйлдвэрийн бусад	Manufacture of furniture, manufacturing n.e.c	156.1	92.4	1 352.5	1 143.6	84.6
Цахилгаан, дулааны эрчим хүч үйлдвэрлэлт, усан хангамж	Electricity, thermal energy and water supply	19 230.1	21 908.2	176 931.5	178 874.5	101.1
Цахилгаан, дулаан, уур үйлдвэрлэл	Electricity, thermal energy, steam	18 049.9	20 718.8	163 760.5	166 094.3	101.4
Цахилгаан эрчим хүч үйлдвэрлэл	Electricity	12 793.6	12 857.0	124 843.8	125 532.3	100.6
Дулаан, уур үйлдвэрлэл	Thermal energy	5 256.4	7 861.8	38 916.7	40 562.0	104.2
Ус ариутгал, усан хангамж	Collection, purification and distribution of water	1 180.1	1 189.4	13 171.0	12 780.2	97.0

12.4 ГОЛ НЭР ТӨРЛИЙН БҮТЭЭГДЭХҮҮН ҮЙЛДВЭРЛЭЛТ, жил бүрийн эхний 11 сарын байдлаар
 PRODUCTION OF MAJOR COMMODITIES, in the first 11 months of the selected years

Гол нэр төрлийн бүтээгдэхүүн	Major commodities	Хэмжих нэгж	Unit	2008 XI	2009 XI	2008 I-XI	2009 I-XI	2009 I-XI / 2008 I-XI %
Цахилгаан, дулааны эрчим хүч үйлдвэрлэл, усан хангамж			Electricity, thermal energy and water supply					
Цахилгаан эрчим хүч	Electricity	сая квт.цаг	mln.kw.h	309.0	310.6	3 015.5	3 032.2	100.6
Дулааны эрчим хүч	Thermal energy	мян.Гкал	thous.Gkal	854.6	1 278.2	6 327.2	6 594.7	104.2
Түгээсэн цэвэр ус	Distribution water	мян.м ³	thous.m ³	5 361.8	5 403.9	59 840.9	58 065.2	97.0
Уул уурхай, олборлох аж үйлдвэр			Mining and quarrying					
Нүүрс	Coal	мян.т	thous.t	823.2	2 659.5	8 934.6	10 936.1	122.4
Газрын тос	Crude oil	мян.бар.	thous.bar.	118.0	243.4	1 069.5	1 621.4	151.6
Зэсийн баяжмал, металл агуулгаараа	Copper, with concentrate	мян.т	thous.t	43.4	43.7	481.4	484.8	100.7
Зэсийн баяжмал, 35%-ийн агуулгад шилжүүлснээр	Copper concentrate with 35 %	мян.т	thous.t	29.6	34.3	331.9	333.5	100.5
Молибдений баяжмал металл агуулгаараа	Molybdenum, with concentrate	т	t	307.0	463.3	3 472.0	4 630.7	133.4
Молибдений баяжмал, 47%-ийн агуулгад шилжүүлснээр	Molybdenum concentrate with 47 %	т	t	335.0	395.0	3 699.0	4 654.0	125.8
Алт	Gold	кг	kg	893.6	653.5	14 086.9	9 148.4	64.9
Төмрийн хүдэр	Iron ore	мян.т	thous.t	304.5	33.1	1 139.4	988.1	86.7
Хайлуур жоншны баяжмал	Fluor spar concentrate	мян.т	thous.t	12.2	11.0	132.3	104.2	78.8
Цайрын баяжмал	Zincum concentrate	мян.т	thous.t	9.1	14.2	136.8	128.7	94.1
Гянтболдын баяжмал	Tangsten concentrate	т	t	15.8	-	126.1	36.8	29.2
Буталмал чулуу	Broken or crashed stone	мян.м ³	thous.m ³	9.5	8.1	96.2	110.7	115.1
Боловсруулах аж үйлдвэр			Manufacturing					
Үхрийн мах	Beef	т	t	1 569.5	2 738.6	4 022.4	7 376.3	183.4
Хонины мах	Mutton	т	t	989.2	241.0	2 059.6	440.3	21.4
Адууны мах	Horse meat	т	t	618.3	1 224.3	3 303.0	4 221.8	127.8
Ямааны мах	Goat meat	т	t	157.4	23.8	708.6	153.3	21.6
Гахайн мах	Pork	т	t	-	1.0	0.9	13.4	1425.5
Өлөн гэдэс	Small intestine	мян.рогцоо	thous.rolls	107.5	152.7	558.7	943.1	168.8
Хиамны зүйл	Sausage	т	t	137.3	129.3	1 582.1	1 471.4	93.0
Махан консерв	Canned meat	т	t	76.2	-	427.1	343.3	80.4
Жимсний компот	Fruit compote	т	t	1.5	0.2	71.3	34.2	48.0
Жимсний чанамал	Fruit jam	т	t	0.2	-	4.5	5.5	122.2
Шингэн сүү	Milk	мян.л	thous.l	836.7	1 631.7	6 513.0	8 496.0	130.4
Тараг	Sour milk and yoghurt	мян.л	thous.l	385.6	339.1	4 358.6	3 362.3	77.1
Зайрмаг	Ice cream	мян.ш	thous.pieces	389.8	380.8	8 604.0	16 132.5	187.5
Цөцгий, цөцгийн тос	Soured cream and butter	т	t	18.1	348.0	363.8	742.4	204.1
Бяслаг, аарц	Cheese and curds from sour milk	т	t	17.4	9.8	95.4	76.0	79.7
Дээд гурил	Wheat flour, highest grade	т	t	2 165.2	3 188.7	17 103.0	16 967.1	99.2
Нэгдүгээр гурил	Wheat flour, grade I	т	t	3 216.4	10 929.9	29 047.1	62 409.8	214.9
Хоёрдугаар гурил	Wheat flour, grade II	т	t	1 071.7	1 470.2	7 243.9	9 183.6	126.8
Хүүхдийн будаа	Semolina	т	t	14.8	108.3	539.4	797.8	147.9
Малын тэжээл	Fodder	т	t	2 320.5	5 421.5	23 070.0	34 689.3	150.4
Талх	Bread	т	t	3 527.0	1 986.4	23 344.7	21 398.4	91.7
Нарийн боов	Bakery products	т	t	1 182.9	991.5	11 926.7	11 677.1	97.9
Бялуу	Cake	т	t	36.7	39.3	406.6	342.0	84.1
Чихэр	Sweets	т	t	5.6	4.9	85.1	85.1	100.0
Жигнэмэг	Biscuit	т	t	51.9	28.4	449.6	250.8	55.8
Гоймон	Macaroni noodles	т	t	180.5	360.5	2 035.0	4 082.9	200.6
Пүнтүүз	Special Chinese noodles	т	t	1.5	3.8	38.4	38.7	100.8
Хүнсний давс	Salt	т	t	111.7	139.4	1 056.4	1 246.9	118.0
Бууз, банш	Buuz and dumpling	т	t	59.5	85.6	501.6	650.5	129.7
Кетчуп	Ketchup	т	t	2.2	11.9	141.3	104.7	74.1
Савласан ногоон цай	Green tea	кг	kg	620.0	840.0	6 535.6	8 231.5	125.9
Шарсан төмс	Chips	т	t	2.9	4.9	35.2	76.3	216.8
Спирт	Spirit	мян.л	thous.l	485.2	207.7	5 499.9	2 938.2	53.4
Архи	Alcoholic beverage	мян.л	thous.l	2 069.6	1 845.0	13 491.5	13 991.3	103.7
Дарс	Wine	мян.л	thous.l	14.1	2.5	190.8	92.6	48.5
Пиво	Beer	мян.л	thous.l	2 792.9	8 687.1	16 891.5	27 364.5	162.0
Цэвэр ус	Pure water	мян.л	thous.l	1 402.6	1 619.2	15 627.9	16 527.9	105.8
Амтат ус, ундаа	Soft drinks	мян.л	thous.l	4 282.3	3 848.9	41 590.3	33 131.0	79.7
Жүүс	Juice	мян.л	thous.l	1 440.8	1 686.1	21 047.0	22 562.3	107.2
Тамхи	Cigarettes	мян.блок	thous.blocks	1 181.4	809.5	7 226.6	5 834.4	80.7
Хивс	Carpet	мян.м ²	thous.m ²	80.6	60.7	762.8	477.3	62.6
Ээрсэн утас	Spun thread	т	t	3.1	2.7	28.1	42.6	151.6
Сүлжмэл эдлэл	Knitted goods	мян.ш	thous.pieces	41.2	38.2	479.0	504.3	105.3
Самнасан ноолуур	Combed down	т	t	166.4	263.3	1 693.6	1 401.5	82.8
Эсгий	Felt	мян.м	thous.m	9.3	5.8	75.2	107.1	142.4
Тэмээний ноосон хөнжил	Camel woollen blanket	мян.м	thous.m	4.8	1.3	30.4	35.2	115.8
Эсгий гутал	Felt boots	мян.хос	thous.pairs	1.3	0.9	4.8	10.4	216.4

(Хүснэгт 12.4-ийн үргэлжлэл Table 12.4 continuation)

Гол нэр төрлийн бүтээгдэхүүн	Major commodities	Хэмжих нэгж	Unit	2008 XI	2009 XI	2008 I-XI	2009 I-XI	2009 I-XI / 2008 I-XI %
Нэхий дээл	Sheepskin coat	ш	pieces	2 047	2 200	9 202	9 551	103.8
Костюм	Suits	хос	pairs	12	45	14 686	213	1.5
Савхин гутал, ботинк	Leather footwear	мян.хос	thous.pairs	0.7	0.5	4.8	4.9	101.6
Барилгын модон хаалга, цонх	Wooden building door and windows	мян.м ²	thous.m ²	0.2	0.2	6.0	2.2	36.1
Барилгын шалны банз	Plank for floor	мян.м ³	thous.m ³	-	-	7.3	0.6	7.7
Зүсмэл материал	Sawn wood	м ³	m ³	1 479.4	880.3	12 830.9	12 246.5	95.4
Төмөр замын дэр мод	Railway sleeper	мян.м ³	thous.m ³	1.2	1.1	15.1	13.2	87.4
Дэвтэр	Notebook	мян.ш	thous.pieces	444.0	1 235.0	4 036.4	11 665.3	289.0
Ариун цэврийн цаас	Toilet paper	мян.ш	thous.pieces	170.6	318.4	1 327.2	2 246.6	169.3
Сонины цаас	Paper of newspaper	т	t	4.0	3.0	56.5	44.9	79.5
Бичгийн цаас	Printing and copy paper	т	t	15.0	31.9	306.8	323.5	105.4
Сонин	Newspaper	сая х.д.х	mln.pr.p	4.6	2.5	60.3	34.6	57.3
Ном	Book	сая х.д.х	mln.pr.p	3.0	3.6	37.4	44.5	119.0
Хэвлэмэл хуванцар картууд	Printing plastic cards	мян.ш	thous.pieces	4.0	11.7	51.1	69.7	136.4
Хэвлэмэл хуанли	Printing calendar	мян.ш	thous.pieces	0.3	-	247.6	7.0	2.8
Бусад хэвлэмэл зүйлс	Other printing matter	мян.ш	thous.pieces	438.6	929.3	5 741.9	8 076.5	140.7
Шахмал түлш	Briquette	т	t	346.0	180.0	2 319.1	1 456.0	62.8
Шахмал эм	Medical tablets	мян.боодол	thous.packs	1 213.1	1 663.2	7 800.8	10 015.7	128.4
Тарилгын эм	Injection	мян.ампул	thous.amp	618.5	547.1	7 231.6	3 946.6	54.6
Шингэн эм	Liquid medicine	т	t	90.6	269.2	719.3	1 218.9	169.5
Гоо сайхны тос	Beauty cream	мян.ш	thous.pieces	52.6	47.8	545.6	281.5	51.6
Вакуум цонх, хаалга	Vacuum windows and doors	м ²	m ²	1 036.5	588.5	7 354.9	3 788.4	51.5
Цемент	Cement	мян.т	thous.t	10.0	10.9	187.6	223.6	119.2
Шохой	Lime	мян.т	thous.t	4.7	3.8	49.6	38.1	76.9
Төмөр бетон эдлэл	Articles of iron concrete	мян.м ³	thous.m ³	6.2	2.6	64.2	12.2	19.0
Бетон дэр	Metal sleeper	мян.ш	thous.pieces	4.7	4.7	30.8	67.5	219.2
Цул бетон	Solid concrete	м ³	m ³	344.0	93.1	2 750.8	761.8	27.7
Бетон зуурмаг	Concrete mortar	м ³	m ³	5 157.9	2 479.4	91 366.3	35 717.0	39.1
Шавардлагын зуурмаг	Plastering mortar	м ³	m ³	39.0	30.8	728.6	243.0	33.4
Хөөсөндөр хавтан	Lather panel	мян.м ³	thous.m ³	4.3	-	32.2	5.3	16.6
Молибдений исэл	Molybdenum	т	t	105.0	-	1 991.4	156.5	7.9
Катодын зэс, 99%	Copper 99%	т	t	220.4	244.3	2 410.6	2 259.0	93.7
Металл бэлдэц	Metal steel	мян.т	thous.t	4.8	2.4	77.9	45.2	57.9
Металл цувимал	Metal foundries	мян.т	thous.t	6.3	1.9	72.7	33.1	45.5
Ган төмөр хийц	Steel casting	мян.т	thous.t	0.3	0.3	3.0	2.7	88.6
Нэг удаагийн тариур	Disposable injection	сая ш	mln.pieces	0.7	2.5	10.4	9.3	89.9
Цахилгааны утас	Electric wire	т	t	87.6	28.7	685.4	269.6	39.3
Алт, мөнгөн эдлэл	Jewellery	ш	pieces	86	143	1 012	1 155	114.1
Одон медаль	Decoration and medal	мян.ш	thous.pieces	1.8	0.9	30.2	16.5	54.6
Лаа	Candle	мян.ш	thous.pieces	511.0	-	1 914.5	4 743.4	247.8

12.5 ЗАРИМ ГОЛ НЭР ТӨРЛИЙН БҮТЭЭГДЭХҮҮНИЙ ҮЛДЭГДЭЛ (БОРЛОГДООГУЙ), сарын эцэст
STOCKS OF SOME MAJOR COMMODITIES (UNSOLD PRODUCTS), at the end of month

Гол нэр төрлийн бүтээгдэхүүн	Major commodities	Хэмжих нэгж	Unit	2008 XI	2009 XI
Газрын тос	Crude oil	баррель	barrel	69 982.0	32 619.8
Зэсийн баяжмал,	Copper, with				
металл агуулгаараа	concentrate	тн	t	500.0	600.0
Молибдений баяжмал,	Molybdenum, with				
металл агуулгаараа	concentrate	тн	t	216.0	259.0
Катодын зэс, 99%	Copper 99%	тн	t	130.1	119.3
Гурил	Wheat flour	тн	t	5 236.1	6 613.7
Малын мах	Meat	тн	t	3 841.9	2 395.3
Нарийн боов	Bakery products	тн	t	59.5	51.3
Спирт	Spirit	мян.л	thous.l	338.2	456.1
Архи, дарс	Alcohol wine	мян.л	thous.l	293.8	480.4
Малын тэжээл	Fodder	тн	t	1 042.0	4 117.6

XIII. ИХ БАРИЛГА CONSTRUCTION

13.1 БАРИЛГЫН БАЙГУУЛЛАГЫН ГҮЙЦЭТГЭСЭН БАРИЛГА УГСРАЛТ, ИХ ЗАСВАРЫН АЖИЛ, байгууллагын төрлөөр, оны үнээр, эхний 9 сар болон 11 сарын байдлаар
CONSTRUCTION AND CAPITAL REPAIR DONE BY CONSTRUCTION ENTITIES, by kind of entities, at current prices, in the first 9 and 11 months

Хугацаа Periods	Бүгд Total	Байгууллагын төрлөөр By kind of entities					Гадгааны байгууллага, бүгд Foreign entities total
		Дотоодын байгууллага, бүгд Domestic entities total	Төрийн өмчийн байгууллага Government entities	Хувийн байгууллага Private entities	Гадаадтай хамтарсан байгууллага Joint entities		
2008 I-IX	212 340.0	200 244.4	33 360.2	136 297.6	30 586.6	12 095.6	
2009 I-IX	145 419.4	124 845.8	10 624.6	105 238.5	8 982.7	20 573.6	
2009 I-XI	175 178.7	151 925.1	13 500.7	126 222.2	12 202.2	23 253.6	

13.2 ДОТООДЫН БАРИЛГЫН БАЙГУУЛЛАГЫН ГҮЙЦЭТГЭСЭН БАРИЛГА УГСРАЛТ, ИХ ЗАСВАРЫН АЖИЛ, аймаг, нийслэлээр, оны үнээр, эхний 11 сарын байдлаар
TOTAL AMOUNT OF CONSTRUCTION AND CAPITAL REPAIR DONE BY DOMESTIC CONSTRUCTION ENTITIES, by aimags and the Capital, at current prices, in the first 11 months

Аймаг, нийслэл Aimags and the Capital	2008 I-IX	2008 I-XII	2009			
			I-VI	I-IX	I-XI	XI
Нийт дүн/ Total	200 244.4	479 623.4	62 337.7	124 845.8	151 925.1	13 607.7
		Баруун бүс		West region		
Дүн/ Subtotal	16 079.0	45 224.0	8 563.3	23 917.8	29 522.7	2 029.6
БӨ/BO	3 285.4	6 791.2	950.3	4 300.5	5 197.6	199.0
ГО/GO	2 177.3	5 002.7	3 272.0	6 107.3	7 342.4	1 133.5
ЗА/ZA	984.6	12 147.2	141.0	652.5	1 542.2	39.3
УВ/UV	5 861.3	9 907.2	2 358.6	8 167.6	9 062.8	396.9
ХО/КНО	3 770.3	11 375.7	1 841.3	4 689.9	6 377.7	261.0
		Хангайн бүс		Khangai region		
Дүн/ Subtotal	26 105.2	60 900.2	6 772.8	16 093.5	21 015.9	1 952.5
АРИ/AR	1 606.1	3 873.7	98.0	950.5	1 269.5	2.5
БХ/ВКН	1 854.0	4 552.0	947.1	2 021.8	2 571.7	320.9
БУ/ВУ	642.0	2 426.7	190.1	305.5	353.3	4.8
ОР/ОР	17 230.2	39 259.0	4 085.9	7 250.2	9 032.5	864.4
ӨВ/ОВ	1 965.3	3 207.8	239.7	1 502.5	1 828.5	-
ХӨ/КНС	2 807.5	7 581.0	1 212.1	4 063.0	5 960.4	759.9
		Төвийн бүс		Central region		
Дүн/ Subtotal	11 915.9	21 609.0	4 855.7	11 354.6	13 452.8	728.0
ГС/ГС	-	55.8	41.3	315.7	648.6	231.2
ДА/ДА	3 885.7	8 150.5	2 903.9	5 539.2	5 919.9	39.4
ДО/ДО	1 061.3	1 603.5	45.7	525.7	710.9	0.0
ДУ/ДУ	2 454.9	1 828.3	448.5	738.8	1 373.5	410.4
ӨМ/ОМ	993.2	4 392.8	504.0	1 591.9	1 841.9	47.0
СЭ/СЭ	438.2	1 350.3	61.5	262.9	262.9	-
ТӨ/ТО	3 082.6	4 227.8	850.8	2 380.5	2 695.2	-
		Зүүн бүс		East region		
Дүн/ Subtotal	2 775.1	9 512.7	1 338.4	3 488.7	4 633.4	590.7
ДД/ДД	790.4	5 917.5	72.0	938.9	1 501.6	243.1
СҮ/СУ	579.3	1 062.6	50.1	404.0	664.7	235.6
ХЭ/КНЕ	1 405.5	2 532.6	1 216.3	2 145.8	2 467.1	112.0
		Улаанбаатар		Ulaanbaatar		
УБ/УБ	120 417.1	318 749.6	40 807.4	66 404.8	79 713.9	8 306.8
		Бусад		Other		
Бусад/ Others*	22 952.1	23 627.9	-	3 586.5	3 586.5	-

*- Энд барилгын цэрэг, төмөр зам зэрэг хот, хөдөөд барилгын олон салбар гүйцэтгэгчтэй байгууллагуудыг байршлаар нь салгаж харуулаагүй болно.

*- Do not show by entities as military construction and railway transport office, that have operatory branches in aimags and capital city.

**XIV. ТЭЭВЭР
TRANSPORT**

14.1 ТӨМӨР ЗАМ, АГААРЫН ТЭЭВРИЙН ҮНДСЭН ҮЗҮҮЛЭЛТ, жил бүрийн эхний 11 сарын байдлаар
MAIN INDICATORS OF RAILWAY AND AIR TRANSPORT, as of first 11 months of selected years

Тээврийн төрөл, үзүүлэлтүүд	Types of transport and indicators	2007 I-XI	2008 I-XI	2009 I-XI	2009 I-XI 2008 I-XI %
I. Төмөр замын тээвэр		Railway transport			
Тээсэн ачаа, мян.т	<i>Carried freight, thous.t</i>	12 779.2	13 513.5	12 782.2	94.6
дотоодын	<i>domestic</i>	6 844.0	7 326.5	6 854.0	93.6
гаргалт	<i>export</i>	1 530.7	2 399.5	2 655.2	110.7
оруулалт	<i>import</i>	1 186.9	1 613.9	1 162.8	72.0
дамжин өнгөрөх	<i>transit</i>	3 217.6	2 173.5	2 110.2	97.1
Ачаа эргэлт, сая т.км	<i>Freight turnover, mln.t. km</i>	7 608.8	7 663.0	7 091.1	92.5
дотоодын	<i>domestic</i>	2 238.5	2 455.6	2 112.6	86.0
гаргалт	<i>export</i>	1 203.5	1 986.0	2 095.5	105.5
оруулалт	<i>import</i>	595.2	808.7	540.6	66.8
дамжин өнгөрөх	<i>transit</i>	3 571.6	2 412.6	2 342.4	97.1
Зорчигчдын тоо, мян.хүн	<i>Carried passengers, thous.persons</i>	4 140.2	4 091.2	2 860.7	69.9
олон улсад зорчсон	<i>international carried</i>	190.1	173.6	113.8	65.5
дотоодод зорчсон	<i>domestic carried</i>	3 950.2	3 917.6	2 746.9	70.1
Зорчигч эргэлт, сая хүн км	<i>Passenger turnover, mln.pass.km</i>	1 282.6	1 316.4	918.3	69.8
Шилжүүлсэн сая т.км	<i>In terms of mln.t. km</i>	8 891.4	8 979.4	8 009.4	89.2
Тээврийн орлого, оны үнээр, сая төг	<i>Revenue, at current prices, mln.tog</i>	156 296.0	190 581.6	206 581.6	108.4
II. Агаарын тээвэр		Air transport			
Тээсэн ачаа, т	<i>Carried freight, t</i>	1 681.8	1 726.4	1 217.3	70.5
шуудан	<i>mail</i>	398.1	360.0	284.2	79.0
тээш	<i>luggage</i>	281.0	245.2	308.9	126.0
ачаа	<i>freight</i>	1 002.7	1 121.2	624.1	55.7
Ачаа эргэлт, мян.т.км	<i>Freight turnover, thous.t. km</i>	6 909.8	7 340.2	3 357.0	45.7
шуудан	<i>mail</i>	978.8	1 056.2	638.0	60.4
тээш	<i>luggage</i>	715.6	833.9	514.7	61.7
ачаа	<i>freight</i>	5 215.4	5 450.2	2 204.4	40.4
Зорчигчдын тоо, мян.хүн	<i>Carried passengers, thous.persons</i>	362.7	344.6	286.7	83.2
олон улсад зорчсон	<i>international carried</i>	247.0	246.2	219.0	88.9
дотоодод зорчсон	<i>domestic carried</i>	115.7	98.4	67.7	68.9
Зорчигч эргэлт, сая хүн км	<i>Passenger turnover, mln.pass.km</i>	918.6	932.4	597.7	64.1
Шилжүүлсэн сая т.км	<i>In terms of mln.t. km</i>	90.1	92.2	57.2	62.0
Тээврийн орлого, оны үнээр, сая төг	<i>Revenue, at current prices, mln.tog</i>	86 645.5	106 965.8	101 286.1	94.7

XV. ЦАГ УУР, АГААРЫН БОХИРДОЛ
METEOROLOGY AND AIR POLLUTION

15.1 ЦАГ УУРЫН ҮЗҮҮЛЭЛТ
METEOROLOGICAL PARAMETERS

Цаг уурын станцын байршил	Meteorological stations	Агаарын дундаж температур (°C)			Олон жилийн (1960-1990 оны) дундаж температуртай харьцуулбал (°C) : +, - Comparison with multi year (1960-1990) mean temperature (°C) : +, -		
		Air average temperature (°C)			2008 XI	2009 X	2009 XI
		2008 XI	2009 X	2009 XI	2008 XI	2009 X	2009 XI
Баруун бүс	West region						
Өлгий	Ulgii	-5.4	3.1	-11.8	3.2	3.0	-3.2
Алтай	Altai	-8.3	0.6	-13.3	2.2	2.0	-2.8
Улиастай	Uliastai	-10.4	0.5	-15.2	2.9	1.4	-1.9
Тосонцэнгэл	Tosontsengel	-14.1	-1.6	-22.0	4.6	2.4	-3.3
Улаангом	Ulaangom	-4.9	2.7	-13.1	5.7	2.8	-2.5
Ховд	Khovd	-6.7	4.3	-13.8	3.1	2.9	-4.0
Хангайн бүс	Khangai region						
Цэцэрлэг	Tsetserleg	-4.4	1.6	-11.0	3.2	1.3	-3.4
Баянхонгор	Bayankhongor	-6.8	1.6	-13.6	4.0	1.9	-2.8
Булган	Bulgan	-6.7	0.5	-13.6	4.2	1.4	-2.7
Эрдэнэт	Erdenet	-5.2	0.6	-10.8	3.5	-0.2	-2.1
Арвайхээр	Arvaikheer	-4.2	2.0	-9.5	3.0	0.6	-2.3
Хархорин	Kharkhorin	-3.3	2.2	-10.3	5.4	0.0	-6.0
Мөрөн	Murun	-5.3	0.9	-11.2	6.2	1.8	0.3
Хатгал	Khatgal	-8.1	-2.2	-12.9	5.1	2.3	0.8
Төвийн бүс	Central region						
Чойр	Choir	-6.0	1.2	-13.6	4.4	-0.1	-3.2
Дархан	Darkhan	-5.0	2.7	-11.1	5.2	1.1	-0.9
Сайншанд	Sainshand	-3.5	5.1	-8.1	3.6	0.7	-1.0
Замын-Үүд	Zamiin-Uud	-3.1	5.6	-9.7	3.6	1.1	-3.0
Мандалговь	Mandalgovi	-4.9	2.9	-11.3	3.9	1.2	-2.5
Даланзадгад	Dalanzadgad	-1.9	6.9	-6.7	3.3	2.0	-1.5
Ханбогд	Khanbogd	0.3	8.6	-5.2	2.9	0.7	-2.6
Сүхбаатар	Sukhbaatar	-6.3	1.5	-12.0	4.2	0.2	-1.5
Баруунхараа	Baruunkharaa	-6.4	2.1	-12.5	4.7	1.6	-1.4
Зүүнхараа	Zuunkharaa	-9.4	2.2	-12.6	2.7	1.6	-1.6
Зуунмод	Zuunmod	-8.0	-0.3	-13.9	3.2	0.3	-2.7
Зүүн бүс	East region						
Чойбалсан	Choibalsan	-6.3	1.5	-13.2	3.6	-0.4	-3.3
Баруун-Урт	Baruun-Urt	-6.8	2.3	-11.6	3.4	0.5	-4.4
Өндөрхаан	Undurkhaan	-6.9	-0.3	-17.0	5.8	-0.6	-4.3
Улаанбаатар	Ulaanbaatar						
Улаанбаатар	Ulaanbaatar	-7.1	1.2	-13.5	4.3	1.1	-2.1

Эх сурвалж: Ус, цаг уурын хүрээлэнгийн мэдээ.

Source : Data of the Institute of Meteorology and Hydrology.

(Хүснэгт 15.1-ийн үргэлжлэл-Table 15.1 continuation)

Цаг уурын станцын байршил	Meteorological stations	Үнэмлэхүй их температур (°C)			Үнэмлэхүй бага температур (°C)		
		Maximum temperature (°C)			Minimum temperature (°C)		
		2008 XI	2009 X	2009 XI	2008 XI	2009 X	2009 XI
Баруун бүс	West region						
Өлгий	Ulgii	8.1	18.6	19.4	-16.0	-10.7	32.1
Алтай	Altai	6.6	15.2	7.6	-23.6	-13.1	-32.1
Улиастай	Uliastai	6.4	17.9	8.7	-21.6	-16.1	-34.3
Тосонцэнгэл	Tosontsengel	3.7	17.5	9.8	-29.3	-20.8	-39.7
Улаангом	Ulaangom	2.1	18.3	5.8	-16.4	-10.9	-27.1
Ховд	Khovd	12.8	20.8	16.5	-19.7	-9.6	-27.4
Хангайн бүс	Khangai region						
Цэцэрлэг	Tsetserleg	9.0	18.2	12.4	-17.8	-19.7	-26.0
Баянхонгор	Bayankhongor	7.1	17.4	9.6	-19.3	-13.2	-27.7
Булган	Bulgan	10.2	18.8	16.2	-20.7	-17.1	-31.0
Эрдэнэт	Erdenet	7.6	17.9	13.7	-18.7	-15.9	-24.4
Арвайхээр	Arvaikheer	8.6	18.4	11.8	-16.0	-13.5	-21.3
Хархорин	Kharkhorin	10.0	19.0	15.0	-16.0	-11.0	-26.0
Мөрөн	Murun	8.9	19.7	11.1	-17.3	-16.2	-27.5
Хатгал	Khatgal	4.8	15.7	7.9	-21.6	-20.7	-28.1
Төвийн бүс	Central region						
Чойр	Choir	8.6	18.4	10.5	-15.0	-14.5	-27.3
Дархан	Darkhan	11.3	19.5	16.4	-18.9	-11.3	-15.7
Сайншанд	Sainshand	12.6	19.7	15.0	-17.3	-9.8	-21.6
Замын-Үүд	Zamiin-Uud	12.3	19.2	16.2	-16.0	-10.2	-24.2
Мандалговь	Mandalgovi	10.1	18.7	13.2	-20.2	-9.7	-23.7
Даланзадгад	Dalanzadgad	13.1	20.7	16.1	-13.6	-6.3	-22.1
Ханбогд	Khanbogd	14.2	21.2	16.3	-12.7	-5.4	-20.7
Сүхбаатар	Sukhbaatar	9.0	20.0	15.8	-21.5	-14.3	-31.4
Баруунхараа	Baruunkharaa	10.6	18.2	17.5	-19.2	-13.8	-29.5
Зүүнхараа	Zuunkharaa	11.0	18.0	17.0	-21.0	-14.0	-29.0
Зуунмод	Zuunmod	4.8	15.1	8.0	-20.8	-15.2	-29.8
Зүүн бүс	East region						
Чойбалсан	Choibalsan	9.2	16.9	10.1	-22.2	-16.1	-24.7
Баруун-Урт	Baruun-Urt	8.0	16.2	10.3	-23.2	-13.2	-24.0
Өндөрхаан	Undurkhaan	16.0	19.7	5.5	-23.2	-21.9	-32.4
Улаанбаатар	Ulaanbaatar						
Улаанбаатар	Ulaanbaatar	7.4	17.9	9.5	-20.0	-12.7	-25.5

(Хүснэгт 15.1-ийн үргэлжлэл-Table 15.1 continuation)

Цаг уурын станцын байршил	Meteorological stations	Хур тунадасны нийлбэр (мм) Sum of precipitation (mm)			Салхины үнэмлэхүй их хурд (м/с) Maximum wind speed (m/s)			Шороон болон цасан шуургатай өдрийн тоо Number of dust and snow storm days		
		2008 XI	2009 X	2009 XI	2008 XI	2009 X	2009 XI	2008 XI	2009 X	2009 XI
Баруун бүс	West region									
Өлгий	Ulgii	0.0	8.5	6.7	22	26	25	3	7	3
Алтай	Altai	2.0	3.4	10.5	22	28	27	-	5	2
Улиастай	Uliastai	1.9	10.5	10.3	5	18	20	-	1	-
Тосонцэнгэл	Tosontsengel	2.6	12.3	16.0	12	20	14	2	2	1
Улаангом	Ulaangom	3.7	9.9	15.3	16	14	12	1	-	2
Ховд	Khovd	0.2	9.9	4.0	17	24	22	3	3	2
Хангайн бүс	Khangai region									
Цэцэрлэг	Tsetserleg	0.0	18.5	15.5	18	20	21	3	5	4
Баянхонгор	Bayankhongor	0.2	3.3	4.0	16	18	16	-	-	1
Булган	Bulgan	0.4	4.0	3.6	19	22	23	-	-	-
Эрдэнэт	Erdenet	1.3	15.1	5.8	15	17	19	-	-	-
Арвайхээр	Arvaikheer	0.2	9.3	3.6	20	20	20	-	3	2
Хархорин	Kharkhorin	0.0	14.6	10.2	12	12	14	-	1	8
Мөрөн	Murun	0.0	2.8	1.3	12	21	19	2	4	1
Хатгал	Khatgal	0.0	10.3	0.5	14	16	16	-	-	-
Төвийн бүс	Central region									
Чойр	Choir	0.3	12.1	2.2	12	14	18	-	2	1
Дархан	Darkhan	10.9	18.0	5.4	12	15	18	-	-	-
Сайншанд	Sainshand	0.7	1.4	0.2	10	20	14	-	-	-
Замын-Үүд	Zamiin-Uud	0.4	0.0	3.3	12	24	19	1	2	1
Мандалговь	Mandalgovi	0.2	5.4	3.5	20	24	23	2	5	4
Даланзадгад	Dalanzadgad	0.6	6.1	3.6	20	24	23	4	6	2
Ханбогд	Khanbogd	0.3	0.6	1.7	16	20	16	1	6	2
Сүхбаатар	Sukhbaatar	4.4	11.1	5.5	21	17	18	-	-	2
Баруунхараа	Baruunkharaa	2.0	6.5	3.4	6	16	18	-	-	-
Зүүнхараа	Zuunkharaa	1.4	9.7	4.0	7	10	9	-	-	-
Зуунмод	Zuunmod	1.1	15.2	3.5	21	16	14	1	1	2
Зүүн бүс	East region									
Чойбалсан	Choibalsan	0.0	8.4	9.8	19	19	18	-	-	1
Баруун-Урт	Baruun-Urt	1.4	5.0	0.4	14	21	21	-	2	2
Өндөрхаан	Undurkhaan	0.0	14.5	1.7	18	15	16	-	-	2
Улаанбаатар	Ulaanbaatar									
Улаанбаатар	Ulaanbaatar	0.7	8.1	1.8	14	16	15	2	-	1

15.2 АГААР ДАХЬ БОХИРДУУЛАГЧ БОДИСЫН АГУУЛАМЖ, жил бүрийн 11 дүгээр сарын байдлаар
CONCENTRATION OF AIR POLLUTION, in November of selected years

Агаарын бохирдлын үзүүлэлт Indicators of air pollution			Улаанбаатар* Ulaanbaatar												Дархан-Уул** Darkhan-Uul		Орхон** Orkhon			
			Харуул Post****												Харуул Post		Харуул Post			
			1-р 1st		2-р 2nd		3-р 3rd		4-р 4th		5-р 5th		6-р 6th		1-р 1st		1-р 1st		2-р 2nd	
2008 XI	2009 XI	2008 XI	2009 XI	2008 XI	2009 XI	2008 XI	2009 XI	2008 XI	2009 XI	2008 XI	2009 XI	2008 XI	2009 XI	2008 XI	2009 XI	2008 XI	2009 XI			
Хүчрэнгэ хий SO ₂	Дундаж	Average	0.019	0.027	0.029	...	0.040	0.029	0.047	0.045	0.048	...	0.052	0.003	0.103	0.005	0.004	0.006	0.004	
	Хамгийн их	Maximum	0.058	0.042	0.067	...	0.071	0.060	0.100	0.068	0.104	...	0.098	0.012	0.023	0.010	0.005	0.008	0.006	
	Хүлцэх хэм хэмжээнээс давсан хувь	Exceeding percent of air quality standard	32.0	80.0	73.0	...	90.0	7.0	90.0	100.0	83.0	...	91.0	0.0	0.0	0.0	0.0	0.0	0.0	
Sulphur dioxide SO ₂	Хэмжилтийн тоо	Measured number by day	22	30	30	...	21	30	29	12	24	...	22	90	30	90	29	90	29	
	Дундаж	Average	0.020	0.024	0.026	0.042	...	0.038	0.032	0.044	0.044	0.039	...	0.036	0.025	0.040	0.042	0.040	0.042	0.046
	Хамгийн их	Maximum	0.033	0.039	0.035	0.055	...	0.076	0.044	0.093	0.060	0.097	...	0.056	0.048	0.060	0.059	0.055	0.069	0.056
Nitrogen dioxide NO ₂	Хүлцэх хэм хэмжээнээс давсан хувь	Exceeding percent of air quality standard	0.0	0.0	0.0	60.0	...	33.0	13.0	62.0	62.0	38.0	...	41.0	0.0	0.0	0.0	0.0	0.0	0.0
	Хэмжилтийн тоо	Measured number by day	28	30	17	15	...	21	30	29	16	24	...	22	90	30	90	29	90	29
	Дундаж	Average	...	0.656	...	1.920	...	1.750	...	3.690	...	3.84	0.403	...	0.463
Carbon dioxide CO ₂	Хамгийн их	Maximum	...	1.570	...	4.790	...	4.130	...	12.720	...	12.200	0.913	...	0.940
	Хүлцэх хэм хэмжээнээс давсан хувь	Exceeding percent of air quality standard	...	0.0	...	0.0	...	0.0	...	7.0	...	4.0	0.0	...	0.0
	Хэмжилтийн тоо	Measured number by day	...	30	...	15	...	30	...	27	...	26	31	...	29
Тоос PM ₁₀	Дундаж	Average	...	0.105	...	0.128	...	0.388	...	0.179	0.215	...	0.051
	Хамгийн их	Maximum	...	0.154	...	0.271	...	0.540	...	0.418	0.657	...	0.093
	Хүлцэх хэм хэмжээнээс давсан хувь	Exceeding percent of air quality standard	...	30.0	...	53.0	...	90.0	...	77.0	50.0	...	0.0
Particulate matter PM ₁₀	Хэмжилтийн тоо	Measured number by day	...	30	...	15	...	10	...	9	30	...	10

Тайлбар: * Улаанбаатар хотын агаарын бохирдлын мэдээг хоногийн дунджаар үзүүлэв.

** Дархан-Уул, Орхон аймгийн мэдээг тухайн үеийн хэмжилтийн дүнгээр авав.

... Тухайн сард хэмжилт хийгдээгүй.

**** Улаанбаатар хотын 1-р харуул (Мишээл-Экспо төв), 2-р харуул (Баруун дөрвөн зам), 3-р харуул (1-р хороолол), 4-р харуул (13-р хороолол), 5-р харуул (32-ын тойрог), 6-р харуул (Оффисеруудын ордон) орчимд тус тус хэмжилт хийсэн.

Note: * Ulaanbaatar city's posts - by daily average.

** Darkhan-Uul and Orkhon aimags post-by measurement of the particular time.

... There was not measurement on the post in the current month.

**** Measuring areas by Ulaanbaatar city's posts: The 1st-post (around the Misheel-Expo center), the 2nd-post (around the West crossroad), the 3rd-post (around the 1st micro district), the 4th-post (around the 13th micro district), the 5th-post (around the 32nd Toirog) and the 6th-post (around the Offitseruudiin ordon).

1.1 УЛСЫН НЭГДСЭН ТӨСВИЙН ОРЛОГЫН ГҮЙЦЭТГЭЛ, оны үнээр, жил бүрийн эхний 11 сарын байдлаар
ACTUAL REVENUE OF GENERAL GOVERNMENT, at current prices, as first 11 months of selected years

		сая төг mln. tog.		
Орлогын төрөл	Types of revenue	2008 I-XI	2009 I-XI	2009 I-XI / 2008 I-XI %
НИЙТ ОРЛОГО, ТУСЛАМЖИЙН ДҮН	TOTAL REVENUE AND GRANTS	1 913 911.2	1 701 318.5	88.9
УРСГАЛ ОРЛОГО	CURRENT REVENUE	1 901 595.2	1 679 794.4	88.3
ТАТВАРЫН ОРЛОГО	TAX REVENUE	1 686 967.1	1 403 739.6	83.2
Орлогын албан татвар	Income tax	694 275.9	445 678.2	64.2
Аж ахуйн нэгжийн	Corporate income tax	236 652.6	183 131.3	77.4
Хүн амын	Personal income tax	97 855.2	109 905.2	112.3
Цалин хөлс болон түүнтэй адилтгах орлогын татвар	Taxes on wages and salaries	86 489.9	99 347.5	114.9
Хувь хүний орлогын албан татварын буцаан олголт	Personal income tax refund	-	-2 572.8	-
Хувиараа аж ахуй эрхлэгчдийн орлогын татвар	Taxes on self-employment	4 114.2	4 520.9	109.9
Мал бүхий иргэдийн орлогын татвар	Taxes of Herdsmen	1 890.4	1 631.4	86.3
Орлогыг тодорхойлох боломжгүй иргэдийн татвар	Unidentified business revenues	2 306.7	2 504.6	108.6
Бусад	Others	3 054.1	4 473.6	146.5
Зарим бүтээгдэхүүний үнийн өсөлтийн албан татвар	Price increase tax of some products	359 768.1	152 641.7	42.4
Нийгмийн даатгалын шимтгэл	Social security contributions	191 653.3	223 592.5	116.7
Өмчийн татвар	Property taxes	7 417.0	9 400.3	126.7
Дотоодын бараа, үйлчилгээний албан татвар	Taxes on domestic goods & services	479 324.4	448 457.5	93.6
Нэмэгдсэн өртгийн албан татвар	Value added tax	308 079.9	288 318.5	93.6
Дотоодын бараа, үйлчилгээний	on domestic goods & services	117 269.0	137 312.6	117.1
Импортын барааны	on imported goods	250 371.7	219 444.9	87.6
НӨАТ-ын буцаан олголт	VAT	-59 560.8	-68 438.9	114.9
Онцгой албан татвар	Excise taxes	156 789.6	145 104.6	92.5
Дотоодын архины	on domestic alcoholic	46 978.3	48 205.6	102.6
Дотоодын тамхины	on domestic alcoholic	8 346.5	9 513.3	114.0
Автобензин, дизелийн түлшний	on fuel and gasoline	16 635.4	30 996.2	186.3
Импортын архи, тамхины	on imported alcoholic and tobacco	11 963.1	20 839.5	174.2
Импортын пивоны	on imported beer	3 942.2	3 282.8	83.3
Суудлын автомашины	on vehicles	62 691.7	24 327.7	38.8
Дотоодын пивоны	on domestic beer	6 232.4	7 939.4	127.4
Тусгай зориулалтын орлого	Income of special purposes	14 454.9	15 034.4	104.0
Автобензин, дизелийн түлшний татвар	on fuel and gasoline	7 056.9	6 249.8	88.6
Автотээврийн болон өөрөө явагч хэрэгсэлийн татвар	on vehicles	7 398.0	8 784.6	118.7
Гадаад худалдааны татварын орлого	Taxes on foreign trade	136 944.2	105 367.6	76.9
Импортын барааны гаалийн албан татвар	Customs duties	128 315.3	100 624.1	78.4
Экспортын гаалийн албан татвар	Exports duties	8 628.9	4 743.5	55.0
Бусад татвар	Other taxes	177 352.3	171 243.5	96.6
Улсын тэмдэгтийн хураамж	Stamp fees	15 226.8	14 197.0	93.2
Ашигт малтмалын хайгуулын болон ашиглалтын тусгай зөвшөөрлийн төлбөр	Fee for exploration and mining special permit of the mineral resources	23 755.8	29 308.3	123.4
Ашигт малтмалын нөөц ашигласны төлбөр	Royalty	103 136.4	93 203.0	90.4
Улсын төсвийн хөрөнгөөр хайгуул хийсэн ордны нөхөн төлбөр	Payment for deposit explored by the state budget	4 268.6	685.5	16.1
Газрын төлбөр	Land payment	22 940.4	24 217.5	105.6
Ойгоос хэрэглээний мод, түлээ ашигласны төлбөр	Fee on usage of timber	1 262.6	1 428.5	113.1
Агнуурын нөөц ашигласны төлбөр	Hunting fee	2 994.1	4 472.7	149.4
Бусад татвар, хураамж	Other fees	3 767.7	3 730.9	99.0
ТАТВАРЫН БУС ОРЛОГО	NON-TAX REVENUE	214 628.0	276 054.8	128.6
Хувьцааны ногдол ашиг	Dividends	30 835.7	93 102.2	301.9
Хүү, торгуулийн орлого	Interest and Fines	21 122.4	24 003.9	113.6
Түрээсийн орлого	Rent	912.4	978.1	107.2
Газрын тосны орлого	Oil petroleum	28 225.4	14 001.2	49.6
Навигацийн орлого	Navigation fee	16 857.6	28 000.0	166.1
Төсөвт газрын өөрийн орлого	Revenues from budget entities	98 102.8	102 521.0	104.5
Бусад нэр заагдаагүй орлого	Others	18 571.7	13 448.4	72.4
ХӨРӨНГИЙН ОРЛОГО	CAPITAL REVENUE	3 803.9	2 621.1	68.9
Хөрөнгө худалдсаны орлого	Revenue from immovable assets	3 803.9	2 621.1	68.9
ТУСЛАМЖИЙН ОРЛОГО	GRANTS AND TRANSFERS	8 512.1	18 903.0	222.1
Гадаадын тусламжийн орлого	From foreign Governments	8 512.1	18 903.0	222.1

1.2 УЛСЫН ТӨСВИЙН ОРЛОГЫН ГҮЙЦЭТГЭЛ, оны үнээр, жил бүрийн эхний 11 сарын байдлаар
ACTUAL REVENUE OF CENTRAL GOVERNMENT, at current prices, as first 11 months of selected years

Орлогын төрөл	Types of revenue	2008 I-XI	2009 I-XI	сая төг <i>mln. tog.</i>	
				2009 I-XI	%
				2008 I-XI	
НИЙТ ОРЛОГО, ТУСЛАМЖИЙН ДҮН	TOTAL REVENUE AND GRANTS	1 276 731.0	1 234 474.7	96.7	
УРСГАЛ ОРЛОГО	CURRENT REVENUE	1 192 883.7	1 076 051.7	90.2	
ТАТВАРЫН ОРЛОГО	TAX REVENUE	1 003 824.9	825 246.2	82.2	
Орлогын албан татвар	Income tax	323 142.5	183 131.3	56.7	
Аж ахуйн нэгжийн	Corporate income tax	236 652.6	183 131.3	77.4	
Хүн амын	Personal income tax	86 489.9	-	-	
Цалин хөлс болон түүнтэй адилтгах орлогын татвар	Taxes on wages and salaries	86 489.9	-	-	
Дотоодын бараа, үйлчилгээний албан татвар	Taxes on domestic goods & services	444 599.3	439 672.9	98.9	
Нэмэгдсэн өртгийн албан татвар	Value added tax	280 752.8	288 318.5	102.7	
Дотоодын бараа, үйлчилгээний	on domestic goods & services	89 941.9	137 312.6	152.7	
Импортын барааны	on imported goods	250 371.7	219 444.9	87.6	
НӨАТ-ын буцаан олголт	VAT	-59 560.8	-68 438.9	114.9	
Онцгой албан татвар	Excise taxes	156 789.6	145 104.6	92.5	
Дотоодын архины	on domestic alcoholic	46 978.3	48 205.6	102.6	
Дотоодын тамхины	on domestic tobacco	8 346.5	9 513.3	114.0	
Автобензин, дизелийн түлшний	on fuel and gasoline	16 635.4	30 996.2	186.3	
Импортын архи, тамхины	on imported alcoholic and tobacco	11 963.1	20 839.5	174.2	
Импортын пивоны	on imported beer	3 942.2	3 282.8	83.3	
Суудлын автомашины	on vehicles	62 691.7	24 327.7	38.8	
Дотоодын пивоны	on domestic beer	6 232.4	7 939.4	127.4	
Тусгай зориулалтын орлого	Income of special purposes	7 056.9	6 249.8	88.6	
Автобензин, дизелийн түлшний татвар	on fuel and gasoline	7 056.9	6 249.8	88.6	
Гадаад худалдааны татварын орлого	Taxes on foreign trade	136 944.2	105 367.6	76.9	
Импортын барааны гаалийн албан татвар	Customs duties	128 315.3	100 624.1	78.4	
Экспортын гаалийн албан татвар	Exports duties	8 628.9	4 743.5	55.0	
Бусад татвар	Other taxes	99 138.9	97 074.5	97.9	
Улсын тэмдэгтийн хураамж	Stamp fees	9 212.6	7 704.7	83.6	
Ашигт малтмалын хайгуулын болон ашиглалтын тусгай зөвшөөрлийн төлбөр	Fee for exploration and mining special permit of the mineral resources	13 970.6	18 315.7	131.1	
Ашигт малтмалын нөөц ашигласны төлбөр	Royalty	68 809.5	65 997.7	95.9	
Улсын төсвийн хөрөнгөөр хайгуул хийсэн ордны нөхөн төлбөр	Payment for deposit explored by the state budget	4 268.6	685.5	16.1	
Агнуурын нөөц ашигласны төлбөр	Hunting fee	2 877.7	4 370.8	151.9	
ТАТВАРЫН БУС ОРЛОГО	NON-TAX REVENUE	189 058.8	250 805.5	132.7	
Хувьцааны ногдол ашиг	Dividends	24 806.5	87 834.3	354.1	
Хүү, торгуулийн орлого	Interest and Fines	14 455.7	11 988.2	82.9	
Түрээсийн орлого	Rent	282.3	325.0	115.1	
Газрын тосны орлого	Oil petroleum	28 225.4	14 001.2	49.6	
Навигацийн орлого	Navigation fee	16 857.6	28 000.0	166.1	
Төсөвт газрын өөрийн орлого	Revenues from budget entities	95 850.5	97 660.1	101.9	
Бусад нэр заагдаагүй орлого	Others	8 580.9	10 996.7	128.2	
ТУСЛАМЖИЙН ОРЛОГО	GRANTS AND TRANSFERS	83 847.3	158 423.0	188.9	
Гадаадын тусламжийн орлого	From foreign Governments	8 512.1	18 903.0	222.1	
Улсын эмнэлгүүдэд олгох татаас	Subsidies for state hospital	34 787.2	42 814.2	123.1	
Орон нутгийн төсвөөс төвлөрүүлсэн	From Local Gov't to Central Gov't	40 548.0	96 705.7	238.5	

1.3 ОРОН НУТГИЙН ТӨСВИЙН ОРЛОГЫН ГҮЙЦЭТГЭЛ, оны үнээр, жил бүрийн эхний 11 сарын байдлаар
ACTUAL REVENUE OF LOCAL GOVERNMENT, at current prices, as first 11 months of selected years

Орлогын төрөл	Types of revenue	сая төг mln. tog.		
		2008 I-XI	2009 I-XI	$\frac{2009 \text{ I-XI}}{2008 \text{ I-XI}}$ %
НИЙТ ОРЛОГО, ТУСЛАМЖИЙН ДҮН	TOTAL REVENUE AND GRANTS	176 490.8	239 533.4	135.7
УРСГАЛ ОРЛОГО	CURRENT REVENUE	148 429.7	223 740.8	150.7
ТАТВАРЫН ОРЛОГО	TAX REVENUE	131 720.8	202 259.1	153.6
Орлогын албан татвар	Income tax	11 365.4	109 905.2	967.0
Хүн амын	Personal income tax	11 365.4	109 905.2	967.0
Цалин хөлс болон түүнтэй адилтгах орлогын татвар	Taxes on wages and salaries	-	99 347.5	-
Хувь хүний орлогын албан татварын буцаан олголт	Personal income tax refund	-	-2 572.8	-
Хувиараа аж ахуй эрхлэгчдийн орлогын татвар	Taxes on self-employment	4 114.2	4 520.9	109.9
Мал бүхий иргэдийн орлогын татвар	Taxes of Herdsmen	1 890.4	1 631.4	86.3
Орлогыг тодорхойлох боломжгүй иргэдийн татвар	Unidentified business revenues	2 306.7	2 504.6	108.6
Бусад	Others	3 054.1	4 473.6	146.5
Өмчийн татвар	Property taxes	7 417.0	9 400.3	126.7
Дотоодын бараа, үйлчилгээний албан татвар	Taxes on domestic goods & services	34 725.1	8 784.6	25.3
Нэмэгдсэн өртгийн албан татвар	Value added tax	27 327.1	-	-
Дотоодын бараа, үйлчилгээний	on domestic goods & services	27 327.1	-	-
Тусгай зориулалтын орлого	Income of special purposes	7 398.0	8 784.6	118.7
Автотээврийн болон өөрөө явагч хэрэгсэлийн татвар	on vehicles	7 398.0	8 784.6	118.7
Бусад татвар	Other taxes	78 213.3	74 169.0	94.8
Улсын тэмдэгийн хураамж	Stamp fees	6 014.1	6 492.4	108.0
Ашигт малтмалын хайгуулын болон ашиглалтын тусгай зөвшөөрлийн төлбөр	Fee for exploration and mining special permit of the mineral resources	9 785.2	10 992.6	112.3
Ашигт малтмалын нөөц ашигласны төлбөр	Royalty	34 326.9	27 205.2	79.3
Газрын төлбөр	Land payment	22 940.4	24 217.5	105.6
Ойгоос хэрэглээний мод, түлээ ашигласны төлбөр	Fee on usage of timber	1 262.6	1 428.5	113.1
Агнуурын нөөц ашигласны төлбөр	Hunting fee	116.4	101.9	87.5
Бусад татвар, хураамж	Other fees	3 767.7	3 730.9	99.0
ТАТВАРЫН БУС ОРЛОГО	NON-TAX REVENUE	16 708.9	21 481.6	128.6
Хувьцааны ногдол ашиг	Dividends	6 029.2	5 267.9	87.4
Хүү, торгуулийн орлого	Interest and Fines	5 829.9	8 369.9	143.6
Түрээсийн орлого	Rent	630.1	653.1	103.6
Төсөвт газрын өөрийн орлого	Revenues from budget entities	2 252.4	4 860.8	215.8
Бусад нэр заагдаагүй орлого	Others	1 967.3	2 329.8	118.4
ХӨРӨНГИЙН ОРЛОГО	CAPITAL REVENUE	3 803.9	2 621.1	68.9
Хөрөнгө худалдсаны орлого	Revenue from immovable assets	3 803.9	2 621.1	68.9
ТУСЛАМЖИЙН ОРЛОГО	GRANTS AND TRANSFERS	24 257.2	13 171.6	54.3
Улсын төсвөөс авсан санхүүгийн дэмжлэг	From Central Gov't to Local Gov't	24 257.2	13 171.6	54.3

1.4 УЛСЫН НЭГДСЭН ТӨСВИЙН ЗАРЛАГЫН ГҮЙЦЭТГЭЛ, оны үнээр, жил бүрийн эхний 11 сарын байдлаар
ACTUAL EXPENDITURE OF GENERAL GOVERNMENT, at current prices, as first 11 months of selected years

		сая төг mln. tog.		
Зарлагын төрөл	Types of expenditure	2008 I-XI	2009 I-XI	2009 I-XI / 2008 I-XI %
НИЙТ ЗАРЛАГА БА ЦЭВЭР ЗЭЭЛИЙН ДҮН	TOTAL EXPENDITURE AND NET LENDING	2 076 854.7	2 063 260.4	99.3
УРСГАЛ ЗАРДАЛ	CURRENT EXPENDITURE	1 521 204.2	1 570 562.5	103.2
Бараа, үйлчилгээний зардал	Goods and services	894 575.0	840 644.5	94.0
Цалин, хөлс	Wages and salaries	485 993.8	518 492.7	106.7
Нийгмийн даатгалын шимтгэл	Social security contributions	41 996.1	48 252.5	114.9
Бараа, үйлчилгээний бусад	Purchase of goods and services	408 581.2	322 151.8	78.8
Гэрэл цахилгааны зардал	Electricity	11 013.7	11 419.3	103.7
Түлш халаалтын зардал	Heating	45 190.3	49 669.4	109.9
Тээвэр шатахууны зардал	Fuel and transportation	29 690.2	22 411.0	75.5
Шуудан холбооны зардал	Communication	6 302.0	5 067.4	80.4
Цэвэр бохир усны зардал	Water	7 549.9	9 079.3	120.3
Хичээл үйлдвэрлэлийн дадлагын зардал	Training expenditure	9 614.9	153.1	1.6
Эд хогшил авах зардал	Purchase of stationery, effects	7 761.5	3 456.0	44.5
Нормын хувцас, зөөлөн эдлэл авах зардал	Purchase of uniforms and special clothes	10 722.3	8 098.7	75.5
Хоолны зардал	Food	37 858.9	37 365.5	98.7
Эмийн зардал	Medicine	26 127.0	29 886.3	114.4
Урсгал засвар	Repair	10 081.8	6 698.6	66.4
Байрны түрээс	Rent	2 572.9	3 308.3	128.6
Бараа, үйлчилгээний бусад зардал	Others	204 095.6	135 538.9	66.4
Зээлийн үйлчилгээний төлбөр	Interest payments	18 157.1	25 992.4	143.2
Гадаад зээлийн хүү	External	17 235.0	23 701.7	137.5
Банкны зээл болон бондын хүү	Other domestic	922.2	2 290.6	248.4
Татаас ба шилжүүлэг	Subsidies and transfers	608 472.1	703 925.7	115.7
Татаас	Subsidies to public enterprises	36 139.9	25 251.0	69.9
Эрчим хүчний	Energy	12 366.8	13 600.5	110.0
Хотын нийтийн тээврийн	Public transportation	11 340.4	9 605.9	84.7
Бусад шилжүүлэг	Other transfers	190 022.5	181 413.6	95.5
Зээлийн хүүгийн хөнгөлөлт	Rabate of interest rate	12 265.3	-	-
Хувийн хэвшлийн байгууллагад үйлдвэрлэл нэмэгдүүлэх зорилгоор олгох татаас, тусламж	Subsidies of enterprise for increasing production	-	2 044.7	-
Төсөв хоорондын бусад	Other intergovernmental transfers	-	4 492.6	-
Бусад урсгал шилжүүлгүүд	Other current transfers	549 314.2	553 208.7	100.7
Нийгмийн даатгалын зарлага	Social security fund	335 429.9	344 809.9	102.8
Халамжийн сангийн зарлага	Social assistance fund	204 393.4	207 315.2	101.4
Нөхөн олговор	Reimbursement	299.1	948.3	317.1
Хэлмэгдэгсэдийн нөхөн олговор	Repression reimbursement	157.0	135.2	86.1
Бусад урсгал шилжүүлэг	Other current transfers	9 034.8	-	-
Бусад шилжүүлэг	other transfers	22 085.0	119 910.9	543.0
ОУБ-ын гишүүний	To international organizations	933.0	1 062.5	113.9
ХӨРӨНГИЙН ЗАРДАЛ	CAPITAL EXPENDITURE	443 548.0	345 936.6	78.0
Дотоод эх үүсвэрээр	From domestic sources	425 840.2	327 542.3	76.9
Хөрөнгө оруулалт	Domestic investment	338 389.2	291 544.7	86.2
Их засварын зардал	Capital Repairs	24 821.3	10 535.2	42.4
Авто замын сан	Road Fund	5 608.9	8 228.0	146.7
Геологи хайгуулын зардал	Geological survey	2 278.9	1 776.7	78.0
Ойжуулалт, байгаль орчны бусад арга хэмжээ	Forest and other environment expenditure	3 320.9	2 176.6	65.5
Улсын нөөц бүрдүүлэх зардал	Commodity stocks	51 421.0	13 281.2	25.8
Гадаад эх үүсвэрээр	Foreign financed	17 707.8	18 394.3	103.9
ЦЭВЭР ЗЭЭЛ	NET LENDING	112 102.4	146 761.3	130.9
Гадаад зээлээр санхүүжих төсөл	On-lent foreign project loans	56 474.4	55 726.4	98.7
Эргэж төлөгдөх цэвэр зээл	Other lending minus repayments	55 628.0	91 034.8	163.6

1.5 УЛСЫН НЭГДСЭН ТӨСВИЙН АЛДАГДЛЫГ САНХҮҮЖҮҮЛЭХ ЭХ ҮҮСВЭРИЙН ГҮЙЦЭТГЭЛ,
оны үнээр, жил бүрийн эхний 11 сарын байдлаар
ACTUAL SOURCES TO FINANCING GENERAL GOVERNMENT DEFICIT,
at current prices, as first 11 months of selected years

		сая төг mln. tog.		
Эх үүсвэр	Sources	2008 I-XI	2009 I-XI	2009 I-XI / 2008 I-XI %
АЛДАГДЛЫГ САНХҮҮЖҮҮЛЭХ ЭХ ҮҮСВЭР	FINANCING SOURCES FOR BUDGET DEFICIT	162 943.5	361 941.9	222.1
Гадаад, цэвэр	Foreign, net	33 126.3	444 011.2	1340.4
Ашиглах төслийн зээл	Project loans	74 182.2	74 120.7	99.9
Засгийн газрын бонд	Gov't bond	-	238 424.7	-
Хөтөлбөрийн зээл	Programme loans	-	200 113.6	-
Зээлийн үндсэн өрийн төлбөр	Amortization	-41 055.8	-68 647.8	167.2
Дотоод, цэвэр	Domestic, net	129 817.2	-82 069.2	-
Өмч хувьчлалын орлого	Privatization receipts	6 869.9	937.6	13.6
Урт хугацаат бонд	Long time bond	-20 283.9	182 351.2	-
ОУБ-ын сан, цэвэр	IMF, net	-4 824.6	-9 403.8	194.9
Банкны системээс	Banking system	246 302.2	71 562.6	29.1
Бусад эх үүсвэрээс	Non-banking system	-8 398.8	-327 516.9	3899.6

1.6 УЛСЫН ТӨСВИЙН ЗАРЛАГЫН ГҮЙЦЭТГЭЛ, оны үнээр, жил бүрийн эхний 11 сарын байдлаар
ACTUAL EXPENDITURE OF CENTRAL GOVERNMENT, at current prices, as first 11 months of selected years

		сая төг mln. tog.		
Зарлагын төрөл	Types of expenditure	2008 I-XI	2009 I-XI	2009 I-XI % 2008 I-XI
НИЙТ ЗАРЛАГА БА ЦЭВЭР ЗЭЭЛИЙН ДҮН	TOTAL EXPENDITURE AND NET LENDING	1 550 459.6	1 582 489.9	102.1
УРСГАЛ ЗАРДАЛ	CURRENT EXPENDITURE	1 221 949.2	1 230 515.9	100.7
Бараа, үйлчилгээний зардал	Goods and services	846 214.5	793 229.9	93.7
Цалин, хөлс	Wages and salaries	445 499.2	472 249.5	106.0
Нийгмийн даатгалын шимтгэл	Social security contributions	37 865.4	43 353.0	114.5
Бараа, үйлчилгээний бусад зардал	Purchase of goods and services	362 850.0	277 627.4	76.5
Гэрэл цахилгааны зардал	Electricity	9 998.8	10 109.6	101.1
Түлш халаалтын зардал	Heating	41 764.2	46 026.8	110.2
Тээвэр шатахууны зардал	Fuel and transportation	25 052.1	18 566.6	74.1
Шуудан холбооны зардал	Communication	5 001.5	3 986.5	79.7
Цэвэр бохир усны зардал	Water	7 225.4	8 688.6	120.2
Хичээл үйлдвэрлэлийн дадлагын зардал	Training expenditure	9 377.0	-	-
Эд хогшил авах зардал	Purchase of stationery, effects	6 399.7	2 805.4	43.8
Нормын хувцас, зөөлөн эдлэл авах зардал	Purchase of uniforms and special clothes	10 626.0	8 005.9	75.3
Хоолны зардал	Food	37 489.9	36 941.2	98.5
Эмийн зардал	Medicine	26 049.5	29 662.1	113.9
Урсгал засвар	Repair	8 884.7	5 338.8	60.1
Байрны түрээс	Rent	2 485.4	3 199.9	128.7
Бараа, үйлчилгээний бусад зардал	Others	172 495.8	104 296.0	60.5
Зээлийн үйлчилгээний төлбөр	Interest payments	18 157.1	25 992.4	143.2
Гадаад зээлийн хүү	External	17 235.0	23 701.7	137.5
Банкны зээл болон бондын хүү	Other domestic	922.2	2 290.6	248.4
Татаас ба шилжүүлэг	Subsidies and transfers	357 577.6	411 293.7	115.0
Татаас	Subsidies to public enterprises	180 324.7	152 911.6	84.8
Эрчим хүчний	Energy	12 154.6	13 392.2	110.2
Хотын нийтийн тээврийн	Public transportation	836.9	-	-
Бусад шилжүүлэг	Other transfers	155 067.9	138 599.4	89.4
Зээлийн хүүгийн хөнгөлөлт	Rabate of interest rate	12 265.3	-	-
Орон нутгийн төсөвт өгөх санхүүгийн дэмжлэг	To local government	24 257.2	13 171.6	54.3
Төсөв хоорондын бусад шилжүүлэг	Other intergovernmental transfers	8 049.3	7 419.8	92.2
Бусад урсгал шилжүүлгүүд	Other current transfers	124 910.6	121 465.0	97.2
Халамжийн сангийн зарлага	Social assistance fund	115 425.4	120 381.5	104.3
Нөхөн олговор	Reimbursement	299.1	948.3	317.1
Хэлмэгдэгсэдийн нөхөн олговор	Repression reimbursement	157.0	135.2	86.1
Бусад урсгал шилжүүлэг	Other current transfers	9 029.1	-	-
Бусад шилжүүлэг	other transfers	19 397.3	115 501.2	595.5
Олон улсын байгууллагын гишүүний	To international organizations	638.5	824.5	129.1
ХӨРӨНГИЙН ЗАРДАЛ	CAPITAL EXPENDITURE	216 408.0	205 212.7	94.8
Дотоод эх үүсвэрээр	From domestic sources	198 700.2	186 818.4	94.0
Хөрөнгө оруулалт	Domestic investment	155 579.2	158 700.0	102.0
Их засварын зардал	Capital Repairs	24 821.3	10 535.2	42.4
Авто замын сан	Road Fund	5 608.9	8 228.0	146.7
Геологи хайгуулын зардал	Geological survey	2 278.9	1 776.7	78.0
Ойжуулалт, байгаль орчны бусад арга хэмжээ	Forest and other environment expenditure	3 320.9	2 176.6	65.5
Улсын нөөц бүрдүүлэх зардал	Commodity stocks	7 090.9	5 402.0	76.2
Гадаад эх үүсвэрээр	Foreign financed	17 707.8	18 394.3	103.9
ЦЭВЭР ЗЭЭЛ	NET LENDING	112 102.4	146 761.3	130.9
Гадаад зээлээр санхүүжих төсөл	On-lent foreign project loans	56 474.4	55 726.4	98.7
Эргэж төлөгдөх цэвэр зээл	Other lending minus repayments	55 628.0	91 034.8	163.6

1.7 УЛСЫН ТӨСВИЙН АЛДАГДЛЫГ САНХҮҮЖҮҮЛЭХ ЭХ ҮҮСВЭРИЙН ГҮЙЦЭТГЭЛ,
оны үнээр, жил бүрийн эхний 11 сарын байдлаар
ACTUAL SOURCES TO FINANCING CENTRAL GOVERNMENT DEFICIT,
at current prices, as first 11 months of selected years

		сая төг mln. tog.		
Эх үүсвэр	Sources	2008 I-XI	2009 I-XI	2009 I-XI % 2008 I-XI
АЛДАГДЛЫГ САНХҮҮЖҮҮЛЭХ ЭХ ҮҮСВЭР	FINANCING SOURCES FOR BUDGET DEFICIT	273 728.6	348 015.2	127.1
Гадаад, цэвэр	Foreign, net	33 126.3	444 011.2	1 340.4
Дотоод, цэвэр	Domestic, net	240 602.3	-95 995.9	-

1.8 ОРОН НУТГИЙН ТӨСВИЙН ЗАРЛАГЫН ГҮЙЦЭТГЭЛ, оны үнээр, жил бүрийн эхний 11 сарын байдлаар
ACTUAL EXPENDITURE OF LOCAL GOVERNMENT, at current prices, as first 11 months of selected years

		сая төг <i>mln. tog.</i>		
Зарлагын төрөл	Types of expenditure	2008 I-XI	2009 I-XI	$\frac{2009 I-XI}{2008 I-XI}$ %
НИЙТ ЗАРЛАГА	TOTAL EXPENDITURE	171 961.9	224 153.8	130.4
УРСГАЛ ЗАРДАЛ	CURRENT EXPENDITURE	136 972.5	199 176.9	145.4
Бараа, үйлчилгээний зардал	Goods and services	82 858.4	88 547.4	106.9
Цалин, хөлс	Wages and salaries	35 772.7	41 428.6	115.8
Нийгмийн даатгалын шимтгэл	Social security contributions	3 556.4	4 352.2	122.4
Бараа, үйлчилгээний бусад зардал	Purchase of goods and services	43 529.3	42 766.6	98.2
Гэрэл цахилгааны зардал	Electricity	968.0	1 261.4	130.3
Түлш халаалтын зардал	Heating	3 271.7	3 473.8	106.2
Тээвэр шатахууны зардал	Fuel and transportation	4 404.5	3 660.9	83.1
Шуудан холбооны зардал	Communication	1 141.7	944.1	82.7
Цэвэр бохир усны зардал	Water	296.5	361.8	122.0
Хичээл үйлдвэрлэлийн дадлагын зардал	Training expenditure	83.3	82.4	98.9
Эд хогшил авах зардал	Purchase of stationery, effects	1 233.6	600.0	48.6
Нормын хувцас, зөөлөн эдлэл авах зардал	Purchase of uniforms and special clothes	91.3	92.0	100.7
Хоолны зардал	Food	223.0	212.6	95.3
Эмийн зардал	Medicine	1.5	3.0	196.9
Урсгал засвар	Repair	1 107.5	1 323.1	119.5
Байрны түрээс	Rent	77.3	95.5	123.5
Бараа, үйлчилгээний бусад зардал	Others	30 629.3	30 656.0	100.1
Татаас ба шилжүүлэг	Subsidies and transfers	54 114.1	110 629.5	204.4
Татаас	Subsidies to public enterprises	10 883.1	9 814.2	90.2
Эрчим хүчний	Energy	212.2	208.3	98.2
Хотын нийтийн тээврийн	Public transportation	10 503.5	9 605.9	91.5
Бусад шилжүүлэг	Other transfers	167.5	-	-
Төсөв хоорондын бусад	Other intergovernmental	40 548.0	96 705.7	238.5
Бусад урсгал шилжүүлгүүд	Other current transfers	5.8	-	-
Бусад урсгал шилжүүлэг	Other current transfers	5.8	-	-
Бусад шилжүүлэг	other transfers	2 382.7	3 871.6	162.5
Олон улсын байгууллагын	To international organizations	294.5	238.0	80.8
ХӨРӨНГИЙН ЗАРДАЛ	CAPITAL EXPENDITURE	34 989.4	24 976.9	71.4
Дотоод эх үүсвэрээр	From domestic sources	34 989.4	24 976.9	71.4
Хөрөнгө оруулалт	Domestic investment	32 623.2	22 596.9	69.3
Улсын нөөц бүрдүүлэх зардал	Commodity stocks	2 366.2	2 380.0	100.6

1.9 ОРОН НУТГИЙН ТӨСВИЙН АЛДАГДЛЫГ САНХҮҮЖҮҮЛЭХ ЭХ ҮҮСВЭРИЙН ГҮЙЦЭТГЭЛ,
оны үнээр, жил бүрийн эхний 11 сарын байдлаар
ACTUAL SOURCES TO FINANCING LOCAL GOVERNMENT DEFICIT,
at current prices, as first 11 months of selected years

		сая төг <i>mln. tog.</i>		
Эх үүсвэр	Sources	2008 I-XI	2009 I-XI	$\frac{2009 I-XI}{2008 I-XI}$ %
АЛДАГДЛЫГ САНХҮҮЖҮҮЛЭХ ЭХ ҮҮСВЭР	FINANCING	-4 528.9	-15 379.6	339.6
Дотоод, цэвэр	Domestic, net	-4 528.9	-15 379.6	339.6
Өмч хувьчлалын орлого	Privatization receipts	3 869.9	-	-
Бусад эх үүсвэрээс	Non-banking system	-8 398.8	-15 379.6	183.1

1.10 ОРОН НУТГИЙН ТӨСВИЙН ОРЛОГЫН ГҮЙЦЭТГЭЛ, оны үнээр, аймаг, нийслэлээр, жил бүрийн эхний 11 сарын байдлаар
ACTUAL REVENUE OF LOCAL GOVERNMENT, at current prices, by aimag and the Capital, as first 11 months of selected years

сая төг mln. tog.

Аймаг, нийслэл Aimags and the Capital	Нийт орлого Total revenue		Орлого Revenue		Улсын төсвөөс олгож байгаа санхүүгийн дэмжлэг Grants from Central Gov't	
	2008 I-XI	2009 I-XI	2008 I-XI	2009 I-XI	2008 I-XI	2009 I-XI
БҮГД/TOTAL	180 360.7	239 533.4	156 103.5	226 361.8	24 257.2	13 171.6
	Баруун бүс		West region			
Дүн/Subtotal	19 807.4	17 203.3	8 451.9	10 826.1	11 355.5	6 377.2
БӨ/BO	3 541.0	3 177.5	1 698.6	2 217.5	1 842.4	960.0
ГО/GO	4 324.9	3 496.8	2 017.2	2 427.7	2 307.7	1 069.1
ЗА/ZA	3 951.2	3 540.3	1 399.2	2 017.8	2 552.0	1 522.5
УВ/UV	3 985.6	3 707.8	1 432.0	1 942.5	2 553.6	1 765.3
ХО/КНО	4 004.8	3 281.0	1 905.0	2 220.7	2 099.8	1 060.3
	Хангайн бүс		Khangai region			
Дүн/Subtotal	50 434.2	49 005.9	42 400.1	43 478.8	8 034.1	5 527.0
АР/AR	3 964.5	3 226.6	2 240.1	2 326.6	1 724.4	900.0
БХ/ВКН	4 531.8	3 952.5	2 372.7	2 598.2	2 159.1	1 354.4
БУ/ВУ	3 348.2	3 629.6	3 201.8	3 629.6	146.4	-
ОР/ОР	29 841.4	29 461.5	29 841.4	29 461.5	-	-
ӨВ/ОВ	4 094.1	4 341.8	2 260.1	2 837.9	1 834.0	1 503.8
ХӨ/КНС	4 654.2	4 393.8	2 484.0	2 625.0	2 170.2	1 768.8
	Төвийн бүс		Central region			
Дүн/Subtotal	42 133.2	48 097.9	38 346.6	46 830.5	3 786.6	1 267.4
ГС/GS	1 784.2	1 511.9	809.1	1 215.6	975.1	296.3
ДА/ДА	3 567.9	5 035.7	3 041.7	5 035.7	526.2	-
ДО/ДО	6 642.1	5 848.9	6 642.1	5 848.9	-	-
ДУ/ДУ	2 911.9	2 624.7	1 298.8	1 653.6	1 613.1	971.1
ӨМ/ОМ	12 547.0	18 235.1	12 547.0	18 235.1	-	-
СЭ/СЕ	8 000.1	9 194.8	8 000.1	9 194.8	-	-
ТӨ/ТО	6 680.2	5 646.7	6 008.0	5 646.7	672.2	-
	Зүүн бүс		East region			
Дүн/Subtotal	10 220.2	11 397.1	9 139.2	11 397.1	1 081.0	-
ДД/DD	3 270.5	3 905.8	3 054.7	3 905.8	215.8	-
СҮ/SU	3 243.6	3 758.6	3 243.6	3 758.6	-	-
ХЭ/КНЕ	3 706.1	3 732.7	2 840.9	3 732.7	865.2	-
	Улаанбаатар		Ulaanbaatar			
Дүн/Subtotal	57 765.6	113 829.3	57 765.6	113 829.3	-	-
УБ/УВ	57 765.6	113 829.3	57 765.6	113 829.3	-	-

1.11 ОРОН НУТГИЙН ТӨСВИЙН ЗАРЛАГЫН ГҮЙЦЭТГЭЛ, оны үнээр, аймаг, нийслэлээр, жил бүрийн эхний 11 сарын байдлаар
ACTUAL EXPENDITURE OF LOCAL GOVERNMENT, at current prices, by aimag and the Capital, as first 11 months of selected years

сая төг mln. tog.

Аймаг, нийслэл Aimags and the Capital	Нийт зарлага Total expenditure		Орон нутгийн төсвийн зарлага Local government expenditure		Орон нутгийн төсвөөс улсын төсөвт төвлөрүүлэх орлого Grants to Central Gov't	
	2008 I-XI	2009 I-XI	2008 I-XI	2009 I-XI	2008 I-XI	2009 I-XI
БҮГД/TOTAL	171 961.9	224 153.8	131 413.8	127 448.1	40 548.0	96 705.7
	Баруун бүс		West region			
Дүн/Subtotal	19 230.5	16 364.1	19 230.5	16 364.1	-	-
БӨ/BO	3 254.0	2 860.3	3 254.0	2 860.3	-	-
ГО/GO	4 121.3	3 253.6	4 121.3	3 253.6	-	-
ЗА/ЗА	4 250.9	3 581.6	4 250.9	3 581.6	-	-
УВ/УВ	3 719.0	3 512.6	3 719.0	3 512.6	-	-
ХО/КНО	3 885.3	3 156.0	3 885.3	3 156.0	-	-
	Хангайн бүс		Khangai region			
Дүн/Subtotal	49 666.8	43 874.4	25 366.8	21 174.4	24 300.0	22 700.0
АР/AR	3 730.3	3 113.7	3 730.3	3 113.7	-	-
БХ/ВКН	4 115.8	3 680.7	4 115.8	3 680.7	-	-
БУ/ВУ	3 730.5	3 374.4	3 730.5	3 274.4	-	100.0
ОР/ОР	28 985.0	25 393.2	4 685.0	2 793.2	24 300.0	22 600.0
ӨВ/ОВ	4 346.8	4 154.2	4 346.8	4 154.2	-	-
ХӨ/КНС	4 758.5	4 158.3	4 758.5	4 158.3	-	-
	Төвийн бүс		Central region			
Дүн/Subtotal	40 480.1	45 346.1	33 364.3	28 452.1	7 115.8	16 894.0
ГС/GS	1 581.6	1 325.0	1 581.6	1 325.0	-	-
ДА/ДА	3 567.8	4 941.5	3 567.8	2 606.4	-	2 335.1
ДО/ДО	6 254.6	4 591.4	5 154.6	2 691.4	1 100.0	1 900.0
ДУ/ДУ	2 868.6	2 493.3	2 868.6	2 493.3	-	-
ӨМ/ОМ	12 391.8	17 477.0	8 056.0	8 180.6	4 335.8	9 296.3
СЭ/СЕ	7 754.7	8 817.0	6 074.7	5 468.6	1 680.0	3 348.4
ТӨ/ТО	6 061.1	5 700.9	6 061.1	5 686.8	-	14.1
	Зүүн бүс		East region			
Дүн/Subtotal	9 958.4	10 351.5	9 958.4	9 232.9	-	1 118.6
ДД/DD	3 158.1	3 680.1	3 158.1	2 880.1	-	800.0
СҮ/SU	3 382.2	3 154.2	3 382.2	3 154.2	-	-
ХЭ/КНЕ	3 418.2	3 517.2	3 418.2	3 198.6	-	318.6
	Улаанбаатар		Ulaanbaatar			
Дүн/Subtotal	52 626.0	108 217.7	43 493.8	52 224.6	9 132.2	55 993.1
УБ/УВ	52 626.0	108 217.7	43 493.8	52 224.6	9 132.2	55 993.1

Монгол Улсын Үндэсний Статистикийн Хороонд хэвлэв.
Printed by the National Statistical Office of Mongolia.

Хаяг : Address :

Засгийн Газрын III байр, Өрөө-113	<i>Government Building III, Room-113</i>
Улаанбаатар - 20а, Монгол Улс	<i>Ulaanbaatar - 20a, Mongolia</i>
Интернет: http://www.nso.mn	<i>Internet: http://www.nso.mn</i>
E-mail: information@nso.mn	<i>E-mail: information@nso.mn</i>
nso@magicnet.mn	<i>nso@magicnet.mn</i>
Факс: (976-11) 324518	<i>Fax: (976-11) 324518</i>
Утас: 322424, 326424	<i>Phone: 322424, 326424</i>