

МОНГОЛ УЛСЫН ҮНДЭСНИЙ СТАТИСТИКИЙН ХОРОО
NATIONAL STATISTICAL OFFICE OF MONGOLIA



СТАТИСТИКИЙН БЮЛЛЕТЕНЬ
MONTHLY BULLETIN OF STATISTICS

12 сар
2009
December

Улаанбаатар хот
Ulaanbaatar

ГАРЧИГ

Ерөнхий тэмдэглэл
Аргачлалын тайлбар
Товч танилцуулга
Үндсэн үзүүлэлтүүд
I. Хүн ам
II. Хөдөлмөр
III. Нийгмийн зарим үзүүлэлтүүд
IV. Нийгмийн халамж, даатгал
V. Боловсрол
VI. Эрүүл мэнд
VII. Гэмт хэрэг
VIII. Дотоодын нийт бүтээгдэхүүн
IX. Үнэ
X. Мөнгө, зээл, үнэт цаасны зах зээл
XI. Улсын нэгдсэн төсөв
XII. Гадаад худалдаа
XIII. Бизнес регистрийн сан
XIV. Хөдөө аж ахуй
XV. Аж үйлдвэр
XVI. Их барилга
XVII. Дотоод худалдаа
XVIII. Тээвэр, холбоо
XIX. Хилээр нэвтэрсэн зорчигчид
XX. Цаг уур, агаарын бохирдолт
Хавсралт

CONTENTS

<i>General notes</i>	3
<i>Methodological notes</i>	4
<i>Introduction</i>	10
<i>Main indicators</i>	18
<i>Population</i>	19
<i>Labour</i>	21
<i>Selected social indicators</i>	25
<i>Social welfare and social insurance</i>	27
<i>Education</i>	29
<i>Health</i>	36
<i>Crime</i>	41
<i>Gross domestic products</i>	45
<i>Price</i>	50
<i>Money, loan, stock market</i>	63
<i>State budget</i>	70
<i>External trade</i>	74
<i>Business Register</i>	86
<i>Agriculture</i>	92
<i>Industry</i>	113
<i>Construction</i>	119
<i>Domestic trade</i>	122
<i>Transport and communications</i>	123
<i>Inbound and Outbound passengers</i>	126
<i>Meteorology and air pollution</i>	128
<i>Appendix</i>	130

Ерөнхий тэмдэглэл**General notes****I. Товчилсон тэмдэглэгээ:**

АР	Архангай
БӨ	Баян-Өлгий
БХ	Баянхонгор
БУ	Булган
ГО	Говь-Алтай
ДО	Дорноговь
ДД	Дорнод
ДУ	Дундговь
ЗА	Завхан
ӨВ	Өвөрхангай
ӨМ	Өмнөговь
СҮ	Сүхбаатар
СЭ	Сэлэнгэ
ТӨ	Төв
УВ	Увс
ХО	Ховд
ХӨ	Хөвсгөл
ХЭ	Хэнтий
ДА	Дархан-Уул
УБ	Улаанбаатар
ОР	Орхон
ГС	Говьсүмбэр

I. Abbreviations:

AR	Arkhangai
BO	Bayan-Olgii
BKH	Bayankhongor
BU	Bulgan
GO	Govi-Altai
DO	Dornogovi
DD	Dornod
DU	Dundgovi
ZA	Zavkhan
OV	Ovorkhangai
OM	Omnogovi
SU	Sukhbaatar
SE	Selenge
TO	Tov
UV	Uvs
KHO	Khovd
KHS	Khovsgol
KHE	Khentii
DA	Darkhan-Uul
UB	Ulaanbaatar
OR	Orkhon
GS	Govisumber

II. Саруудыг ром тоогоор тэмдэглэв (I, II, III, IV, V... г.м)

I-XII жилийн эхний тухайн сарыг оруулсан өсөн нэмэгдэх дүнг харуулав.

1990-1995; 1990-1997 тухайн хугацааны жилийн дундаж үзүүлэлт болно.

III. Дараах тэмдэглэлүүдийг ашиглав:

- ... мэдээлэл байхгүй
- 0.0** маш бага тоо
- гүйцэтгэл байхгүй.

⌌ “Үүнээс” гэдгийг харуулах бөгөөд зарим тохиолдолд тухайн үзүүлэлтийн бүрэлдэхүүн хэсгүүдийн нийлбэр нэгдсэн дүнтэй тэнцэхгүй байж болно.

IV. Орон дэвшүүлэлтээс хамаарч зарим үзүүлэлтийн нийлбэр нь дүнтэйгээ, бүтцийг хувиар илэрхийлэхэд 100 хувиас бага зэрэг зөрөх тохиолдол байж болно.

II. Months have been shown by the Roman numerals (I, II, III, IV, V, etc).

I-XII shows the accumulated data from the beginning of the year including the particular month.

1990-1995; 1990-1997 annual average for this particular time period.

III. The following symbols were used:

- ... data are not available
- 0.0** the amount is nil or negligible
- no execution.

⌌ Shows the term “of which” and in some cases it indicates not all elements of sum are given.

IV. Due to the rounding figures (composition) may not add up to the total and 100 percentage.

Аргачлалын тайлбар**Methodological notes****Хөдөлмөр****Labour**

Эдийн засгийн идэвхтэй хүн ам (ажиллах хүч)"-д Үндэсний тооцооны системийн хүрээнд, тухайн цаг хугацаанд бүтээгдэхүүн үйлдвэрлэх, үйлчилгээ үзүүлэхэд ажиллах хүчээ нийлүүлж байгаа ажиллагч, нийлүүлэхэд бэлэн байгаа ажилгүй иргэдийг хамруулна. Эдийн засгийн идэвхтэй хүн ам (ажиллах хүч)-ыг эдийн засгийн байнгын идэвхтэй хүн ам, эдийн засгийн тухайн үеийн идэвхтэй хүн ам гэж хоёр ангилна.

Ажилгүй иргэнд тухайн хугацаанд ажилгүй байсан, ажил хийхэд бэлэн, ажил идэвхтэй хайж байгаа хөдөлмөрийн насны, хөдөлмөрийн чадвартай иргэнийг хамруулна.

The economically active population (Labor Force) comprising all persons of either sex who furnish the supply of labour for the production of economic goods and services (employed and unemployed, including those seeking work), as defined by the System of National Accounts (SNA), during a specified time reference period. Economically active population is divided into "usually active" or "currently active" during a specified time-reference period.

Unemployed is a citizen of labour age, with full work abilities, who was for a while unemployed, ready to work and actively looking for a job.

Боловсрол**Education**

Бүх шатны боловсролын сургалтын байгууллагад суралцагчид, төгсөгчид, элсэгчид, багш нарын тоог аймаг, нийслэл, хүйсээр, хичээлийн жилээр гаргав.

Цэцэрлэг, ерөнхий боловсролын сургууль (ЕБС), мэргэжлийн сургалт-үйлдвэрлэлийн төв, их, дээд сургууль, коллежид суралцагчид, төгсөгчдийн тоог Боловсролын олон улсын стандарт ангилалын дагуу гаргасан. Боловсролын олон улсын стандарт ангилал нь 1997 онд шинэчлэгдэн мөрдөгдөж эхэлсэн бөгөөд уг ангиллаар боловсролыг 0-6 түвшинд ангилна.

Data for school enrollment, graduates and new entrants is shown by aimags and capital city, sex and academic years.

Such as the number of pupils and students kindergartens, secondary and high school, vocational training institutions and higher educational institutions and universities is being compiled according to the international standard Classification of Education. The ISCED has been updated and revised in 1997 and adopted since then. According to this classification the education is classified between 0-6 levels.

Эрүүл мэнд**Health**

Эрүүл мэндийн сарын мэдээг Засгийн газрын хэрэгжүүлэгч агентлаг Эрүүл мэндийн газар аймаг нийслэлийн харъяа нэгжүүдээсээ авч нэгтгэн Үндэсний статистикийн хороонд (ҮСХ)-нд ирүүлдэг.

1 хүртэлх насны хүүхдийн эндэгдэл (1000 амьд төрөлтөд ногдох), 1-5 хүртэлх насны хүүхдийн эндэгдэл (1000 амьд

Monthly health statistics are compiled through local units of Health Department, an Implementing Agency of the Government of Mongolia and received by the NSO of Mongolia.

The mortality rate /infant mortality rate/ among children up to 1 year old in every 1000 live birth, child mortality rate aged

төрөлтөд ногдох), халдварт өвчнөөр өвчлөгчдийн тоо, өвчний ангиллаар, эмчлүүлсэн болон нас барсан хүний тоог бүсээр гаргаж тооцож оруулсан болно.

Нялхсын эндэгдэл (1 хүртэлх насны 1000 хүүхдэд ногдох)-ыг 1 хүртэлх насандаа эндсэн хүүхдийн тоог дээрх хугацаанд амьд төрсөн хүүхдийн тоонд харьцуулж тодорхойлдог.

1-5 хүртэлх насны хүүхдийн эндэгдэл (1-5 хүртэлх насны 1000 хүүхдэд ногдох)-ыг 1-5 хүртэлх насандаа эндсэн хүүхдийн тоог дээрх хугацаанд амьд төрсөн хүүхдийн тоонд харьцуулж тодорхойлдог.

between 1-5 years old in every 1000 live births, a number of people infected by contagious disease, a classification of diseases, and a number of cured people and deaths are calculated by regions.

The infant mortality rate (infants under age one year per 1000 live births) is estimated as a ratio of the number of deaths of infants under 1 year to the number of alive births during a particular period of time.

The under 1-5 mortality rate (under 1-5 age one year per 1000 live births) is estimated as a ratio of the number of deaths of under 1-5 year to the number of alive births during a particular period time.

Гэмт хэрэг

Эрүүгийн хууль шинэчлэгдсэнтэй холбогдон улсын хэмжээнд бүртгэгдсэн гэмт хэргийн нэр төрөл урьдынхаас нэлээд өөрчлөгдсөн.

-Хүний амь бие, эрүүл мэндийн эсрэг гэмт хэрэгт бусдыг амиа хорлоход хүргэх, иргэдийн эрх чөлөө, эрүүл мэндийн эсрэг гэмт хэрэг болон хүнийг санаатай алах, болгоомжгүйгээс алах хэргийг нэгтгэн оруулсан.

-Хүүхэд гэр бүл, нийгмийн ёс суртахууны эсрэг гэмт хэрэгт хүчингийн хэргийг оруулсан.

-Өмчлөх эрхийн эсрэг гэмт хэрэгт бусдын эд хөрөнгийг хулгайлах, бусдын эд хөрөнгийг булаах, бусдын эд хөрөнгийг дээрэмдэх, бусдын эд хөрөнгийг залилан мэхэлж авах, бусдын эд хөрөнгийг завших, үрэгдүүлэх гэмт хэргийг хамруулсан.

-Байгаль хамгаалах журмын эсрэг гэмт хэрэгт гал түймрийн хэргийг хамруулсан.

-Нийгмийн аюулгүй байдлын эсрэг гэмт хэрэгт танхайн гэмт хэргийг оруулсан.

18 ба түүнээс дээш насны 10000 хүнд ногдох бүртгэгдсэн гэмт хэргийн тоог гаргахдаа нийт бүртгэгдсэн гэмт хэргийн тоог оны эхний 18 ба түүнээс дээш насны хүн амд харьцуулан тооцно.

Crime

The Crime indicators have been innovated and enriched in connection with change of Criminal Law.

- Indicators like crime against human life, health, crime to cause others to commit suicide, violent crime such as attempted and negligent murder are being compiled in the bulletin;

- Rape crime was included to the crime against children, family and social morality;

- Crime against ownership right includes theft of property, robbery, snatch away others property, deceiving to obtain others property, illegally misuse others property and wasting;

- Arson was included to crime against environmental protection.

- Indecent assault was added to crime against social safety.

The number of committed offences per 10000 population aged 18 and over is a quotient of the number of crimes and number of people aged 18 and over at the beginning of the year.

Дотоодын нийт бүтээгдэхүүн**Gross domestic product**

Дотоодын нийт бүтээгдэхүүний (ДНБ) анхдагч мэдээллийн эх үүсвэр нь аж ахуйн нэгж, байгууллагуудын албан ёсны мэдээ, тайлан тэнцэл юм.

The primary data sources for Gross Domestic Product (GDP) are official statistics and balancesheets of enterprises.

ДНБ гэдэг нь тухайн нутаг дэвсгэрийн хүрээнд тухайн хугацаанд дотоод, гадаадын эдийн засгийн харъяатуудын (аж ахуйн нэгж, байгууллага, иргэд) шинээр бий болгосон нэмэгдэл өртөг буюу эцсийн бүтээгдэхүүний нийлбэр юм.

Gross Domestic Product is a sum of value added produced by all domestic and foreign units resident in the economy or sum of final products during one year period.

ҮСГ-ын дарга, Сангийн сайдын 2007 оны 101/203 тоот тушаалаар "Дотоодын нийт бүтээгдэхүүн болон үндэсний нийт орлого тооцох аргачлал" шинэчлэгдэн батлагдаж, ДНБ-ий 2000-2006 оны тооцоо /динамик/-г дээрх аргачлалын дагуу засварлан тооцлоо.

"Methodology on estimation of GDP and GNI" is approved by a decree Chairman of NSO and Minister of Finance, 101/203, on 2007. GDP from 2000-2006 estimated by this methodology.

Мөн түүнчлэн Статистикийн тухай Монгол улсын хуулийн 12 дугаар зүйлийн 3 дахь хэсгийн 22 дугаар заалтын дагуу ДНБ-ий зэрэгцүүлэх үнийн 2000 оны суурийг 2005 оныхоор шилжүүлэхээр тогтоосон болно.

According to 22nd paragraph of the third part, 12th article of the Law on Statistics, it has decided to change base year of GDP estimation at the constant price from 2000 by 2005.

Үнэ**Prices**

Хэрэглээний үнийн индекс (ХҮИ) гэдэг нь өрх орлогоороо өөрсдийн хэрэгцээнд худалдан авсан, үйлчлүүлсэн хамгийн чухал эн тэргүүний нийтлэг хэрэгцээтэй бараа, үйлчилгээний үнийн өөрчлөлтийг тэдгээрийн хэрэглээний зардалд эзлэх хувиар жигнэсэн дундаж юм.

The consumer price index is a weighted average by consumption expenditure distribution of prices of various goods and services purchased by the households for its own consumption.

Үндэсний статистикийн хороо нь хэрэглээний үнийн улсын индексийг Улаанбаатар хотын ХҮИ-ээр тооцож байсан аргачлалаа шинэчилж 2008 оны 1 дүгээр сараас олон улсын нийтлэг арга зүйн дагуу хэрэглээний үнийн улсын индексийг аймаг, нийслэлийн өрхийн 2005 оны хэрэглээний зардлаар жигнэсэн дундаж үзүүлэлтээр тооцох аргачлалд шилжсэн.

Since January 2008 having revised its methodology for CPI by which CPI for Ulaanbaatar city was taken a national CPI, the National Statistics Committee has moved to the international methodology by which the national CPI is estimated on the basis of weighted average for 2005 HIES consumption expenditure of aimags and the Capital city.

Аймгийн төв, нийслэлийн захуудад борлогдож байгаа хөдөө аж ахуйн гаралтай хүнсний бүтээгдэхүүн, ноос, ноолуур, арьс шир зэрэг зарим бүтээгдэхүүний зах зээлийн дундаж үнийг харуулав.

The average market prices of agricultural foodstuff, wool, hide & skin at aimags centers & the capital city were shown.

Мөнгө, зээл, үнэт цаасны зах зээл

Гүйлгээнд байгаа бэлэн мөнгөнд банкнаас гадуурх мөнгө, банкны касс дахь бэлэн мөнгийг оруулна.

Мөнгө М1-д улсын болон хувийн секторын харилцах дансан дахь мөнгө, иргэдийн хугацаагүй хадгаламж, банкны гадуурх бэлэн мөнгийг хамруулна.

Мөнгө М2 бол Мөнгө М1 болон бараг мөнгөний нийлбэр юм. Бараг мөнгөнд иргэд, байгууллагуудын хугацаатай хадгаламжууд, гадаад валютын хадгаламжийг хамруулна.

Үнэт цаасны тухайн сарын арилжаанд хамгийн их гүйлгээтэй байсан компанийн хувьцааг идэвхтэй хувьцаа гэж үздэг.

Монгол Улсын нэгдсэн төсөв

Төсвийн орлого, зарлагын тооцоог Олон Улсын Валютын Сангийн стандарт ангиллаар 1995 оны 10-р сараас эхлэн жил бүр гаргаж байна.

Монгол Улсын нэгдсэн төсвийн орлого, зарлага нь улсын төсвийн болон орон нутгийн төсвийн орлого, зарлагаас бүрдэнэ.

Улсын нэгдсэн төсвийн орлого, зарлагын мэдээг Сангийн яам, аймаг, нийслэлийн харъяа нэгжүүдээсээ авч нэгтгэн Үндэсний Статистикийн хороо (ҮСХ)-нд ирүүлдэг.

Улсын нэгдсэн төсвийн орлого, зарлагын дүнд Засгийн газрын тусгай зориулалтын гэж нэрлэдэг Тэтгэврийн, Нийгмийн халамжийн, Замын, Өмч хувьчлалын сангуудын орлого, зарлагыг оруулсан.

Гадаад худалдаа

ҮСХ-ны дарга, Сангийн сайд, Гаалийн Ерөнхий Газрын даргын 2009 оны 2 дугаар сарын 17-ны өдрийн хамтарсан тушаалаар “Гадаад худалдааны барааны статистикийн үзүүлэлтийг тооцох аргачлал”-ыг шинэчлэн баталж мөрдүүлсэн.

Money, loan, stock market

Currency in circulation includes the population and commercial banks cash and currency outside the banks.

Money M1 includes public and private sector's bank account currency, population demand deposits and currency outside the banks.

Money M2 is a sum of money M1 and Quasi money. Quasi money consists of the time saving deposits of individuals and enterprises as well as foreign currency deposits.

An active stock in a particular month is considered as the stock of companies with predominated trading.

General government budget

Since October 1995, the budget revenue and expenditure has been compiled according to the International Monetary Fund standard classifications.

The Mongolian General government budget revenue and expenditure consists of the central and local budget revenue and expenditure.

The Ministry of Finance collect and aggregate the General government budget revenue and expenditure data from it's department and offices that are under the jurisdiction of the ministry and forward the data to the National Statistical Office (NSO).

State budget revenue and expenditure includes revenue and expenditure of Government Special funds for Pension, Social Security, Roads, and Privatization.

External trade

On 17th February of 2009, the chairman of NSO, the Minister of Finance and the director of Customs General Administration approved "Methodology of calculating indicators of merchandise trade statistics". According to this new methodology

Шинэчлэгдсэн аргачлалын дагуу гадаад худалдааны барааны статистикийн мэдээллийг тооцож байна. Мөн өмнөх оны гүйцэтгэлүүдийг шинэчилсэн аргачлалын дагуу тооцлоо.

and its amendments, estimates of previous years have changed.

Монгол Улсын Гаалийн Ерөнхий газрын статистикийн мэдээг үндэслэн тус бүлгийн хүснэгтүүдийг боловсруулав.

The table of this chapter were developed on the basis of the statistical reports from the Customs General Administration of Mongolia.

Дэлхийн худалдааны байгууллагаас боловсруулсан “Барааг тодорхойлох, кодлох уялдуулсан систем”-ийн ангиллын дагуу барааны бүлэг, нэр төрлийг авсан болно. С.И.Ф нөхцлийн үнээр импортын барааг үнэлэх бөгөөд энэ нь худалдан авагч орны хил хүртэлх тээвэр болон даатгалын, гаалийн хураамж зэрэг зардлуудыг экспортлогч хариуцна гэсэн үг.

The commodities were classified according to the Harmonized System developed by the World Trade Organization. The price of import goods is defined by the CIF condition which means that exporter has to bear costs of transportation and insurance till purchaser's country border as well as customs tax.

Аж ахуйн нэгжийн регистрийн сан

Business Register

Аж ахуйн нэгжийн регистрийн мэдээллийн санг 1998 онд явагдсан аж ахуйн нэгж, байгууллагын тооллогын үрдүнд тулгуурлан анх байгуулсан бөгөөд түүнээс хойш орсон өөрчлөлтийг Монгол Улсын Татварын Ерөнхий газрын бүртгэл болон бусад байгууллагын мэдээллийг үндэслэн улирал тутам шинэчилж тусган ирсэн болно.

Business Register Database has now been under construction for number of years and is based on the results of the Census of Establishments, which was held in 1998. The Business database is currently updated on regular basis from National General Taxation Department data files as well as other registering organizations.

Энэхүү бүлэгт харуулсан үзүүлэлтүүдийг Үндэсний статистикийн газрын бизнесийн регистрийн сангийн 2005 оны 3-р сарын эцсийн мэдээллээр бэлтгэв.

This Chapter is prepared based on Business Register data of the National Statistical Office, by end of March 2005.

“Хуулийн этгээд” гэж “Хуулийн этгээдийн улсын бүртгэлийн тухай” Монгол Улсын хуулийн 3 дугаар зүйлийн 1.1-д заасан зохион байгуулалтын нэгдлийг хэлнэ.

“Legal Unit” is the organizational structure specified in provision 1.1, article 3 of Law on “State registration of Legal Units” of Mongolia.

Эдийн засгийн хэд хэдэн төрлийн үйл ажиллагаа эрхэлдэг аж ахуйн нэгж, байгууллагын хувьд үндсэн үйл ажиллагаагаар ангилан холбогдох салбарт оруулсан болно.

Legal units and economic entities that conduct several economic activities are reported by the main type of business activities.

Аж үйлдвэр

Industry

Аж ахуйн нэгжүүдийг эдийн засгийн үйл ажиллагаагаар ангилахдаа НҮБ-ын

Classification by the kind of economic activities is based on the ISIC (International

эдийн засгийн үйл ажиллагааны Олон улсын стандарт ангиллыг мөрдөж байна.

Аж үйлдвэрийн борлуулсан бүтээгдэхүүн нь аж ахуйн нэгж байгууллагын тайлангийн хугацаанд худалдсан буюу гадагш гүйцэтгэсэн ажил, үйлчилгээний хэмжээ юм.

Аж үйлдвэрийн нийт бүтээгдэхүүний өсөлтийг тооцохдоо гол нэр төрлийн бүтээгдэхүүнийг 2005 оны зэрэгцүүлэх үнээр үнэлж тодорхойлсон болно.

Гол нэр төрлийн бүтээгдэхүүний үйлдвэрлэл нь тухайн бүтээгдэхүүний үйлдвэрлэлийн биет хэмжээг харуулна.

Standard Industrial Classification) of United Nation.

The value of total industrial sale is value of sales, completed work and services of business entities during the particular period.

The growth of the industrial production was estimated on the basis of constant price of 2005 for the main commodities.

Data on production of the main industrial commodities shows a physical quantity of the particular produced goods.

Аюулт үзэгдэл, осол

Аюулт үзэгдэл, осол, гамшгийн хувьд “Гамшгаас хамгаалах тухай” Монгол улсын хуульд заасан ойлголт, тодорхойлолтыг баримталж байна.

Гамшиг гэж аюулт үзэгдэл, техникийн холбогдолтой осол, алан хядах ажиллагаа, дэлбэрэлтийн улмаас олон хүний эрүүл мэнд, амь нас хохирох, мал, амьтан олноор хорогдох, эд хөрөнгө, хүрээлэн байгаа орчинд улс, орон нутгийн дотоод нөөц боломжоос давсан хохирол учрахыг хэлнэ.

Аюулт үзэгдэл гэж хүчтэй цасан болон шороон шуурга, ган, зуд, үер, газар хөдлөлт, цөлжилт болох, гал түймэр, хүн, мал, амьтны болон ургамлын гоц халдварт өвчин гарах, хортон мэрэгчид тархах зэргийг хамруулан ойлгоно.

Техникийн холбогдолтой осол гэж үйлдвэрлэл, технологийн горим зөрчигдсөнөөс тоног төхөөрөмж, барилга байгууламж, шугам, сүлжээ эвдрэх, тээврийн хэрэгсэл осолдох сүйрэх, цацраг идэвхт болон химийн хорт бодис алдагдах зэргийг хамруулан ойлгоно.

Hazardous phenomena and disasters

For terms, namely hazardous phenomena, disasters, and accidents, concepts and definitions set out in the Law on Disaster Protection of Mongolia are followed.

Disasters mean loss of many human lives and livestock, immense damage to property and environment that exceeds national and local resources and capacity due to hazardous phenomena, major technological accidents, and terrorist acts or explosion.

Hazardous phenomena mean severe snow, dust storm, drought, dzud, flood, earthquake, desertification, fire, epidemic, epizootic, hazardous vegetative diseases or spreading detrimental rodents.

Major technological accidents mean destruction of factories, buildings, communication or roads, accidents of transportation facilities or leakage of radioactive and hazardous chemical substances caused by violation of technological procedures.

**Монгол улсын нийгэм,
эдийн засгийн байдал**
(2009 оны урьдчилсан гүйцэтгэлээр)

**Social and economic situation
of Mongolia**
(As of the preliminary result of 2009)

I. Нийгмийн үзүүлэлт

Монгол улсын хүн амын тоо 2009 оны урьдчилсан дүнгээр 2736.8 мянга болж, өмнөх оныхоос 53.2 мянган хүн буюу 1.98 хувиар өслөө. Эрүүл мэндийн яамны мэдээгээр 2009 онд 1000 хүн амд ногдох төрөлт 25.1, нас баралт 5.7, хүн амын цэвэр өсөлт 19.4 байна.

Улсын хэмжээгээр 2009 онд 68544 эх амаржиж, өмнөх оныхоос 5457 эхээр буюу 8.6 хувь, 68762 хүүхэд амьд төрж, 5500 хүүхдээр буюу 8.7 хувиар тус тус нэмэгдсэн байна.

Нэг хүртэлх насандаа 1386 хүүхэд эндэж, өмнөх оныхоос 146 хүүхдээр, эхийн эндэгдэл 56 болж, 25 эхээр тус тус нэмэгдсэн бол бол 1-5 хүртэлх насандаа эндсэн хүүхдийн тоо 240 болж өмнөх оны түвшинд байна.

Ажиллах хүчний судалгааны 2009 оны 3 дугаар улирлын дүнгээр нийт 119.0 мянган ажилгүй иргэд байна. Аймаг, нийслэлийн хөдөлмөр, халамжийн үйлчилгээний хэлтэс (ХХҮХ)-т бүртгүүлсэн, ажил идэвхтэй хайж байгаа ажилгүй иргэдийн тоо 2009 оны 12 дугаар сарын эцэст 38.1 мянга болж, өмнөх оны мөн үеийнхээс 8264 хүнээр буюу 27.7 хувиар өсчээ. Ажилгүйдлийн энэхүү өсөлтөнд өмнөх оны мөн үеийнхээс бүртгэлтэй ажилгүй иргэдийн тоо Төв (431 хүн), Өвөрхангай (453 хүн), Дархан-Уул (482 хүн), Ховд (483 хүн), Баянхонгор (696 хүн), Завхан (699 хүн), Увс (848 хүн), Булган (1827 хүн) аймгийн болон Улаанбаатар хотод (1350 хүн) нэмэгдсэн нь голлон нөлөөлжээ.

Бүх шатны сургуульд суралцагчдын тоо (гадаадад суралцагчид, ЕБС-д орой, эчнээгээр суралцагчид ороогүй) 2009/2010 оны хичээлийн жилийн эхэнд 841.1 мянга байгаа нь 2008/2009 оны хичээлийн жилийнхээс 20.7 мянга буюу 2.4 хувиар буурлаа.

I. Social indicators

There is forecast, that Mongolian population reach 2736.8 thousand, this has increased by 53.2 thousand person or 1.98 percent compared with the 2008 year. By data sources of the Ministry of Health, in 2009, births per 1000 population was 25.1, mortality per 1000 population was 5.7 and natural increase per 1000 population was 19.4.

As of the 2009, the number of births (live birth) reached 68544 and it shows an increase of 5457 or 8.6 percent compared to the previous year at national level. The number of mothers delivered children was 68762 and it has an increase of 5500 or 8.7 percent compared with the previous year.

The number of infant mortality reached 1386 and it increased by 146 infants and the number of maternal deaths was 56 and increased by 25, while the number of under-five mortality shows 240 at the same level compared with the previous year.

As results of LFS, for 3rd quarter of 2009, the number of unemployed was 119.0 thous, out of them, a number of unemployed who had registered at Labour and Welfare Service Divisions in aimags and the capital city and were actively looking for job reached 38.1 thous at the end of December 2009. It shows an increase of 8264 or 27.7 percent compared with the same period of the previous year. Such increase of registered unemployed was mainly due to increase of unemployed who had registered in some aimags, namely Tuv (431 persons), Uvurkhongai (453 persons), Darkhan-uul (482 persons), Khovd (483 persons), Bayankhongor (696 persons), Zavkhan (699 persons), Uvs (848 persons), Bulgan (1827 persons), and Ulaanbaatar city (1350 persons), respectively.

At the beginning of academic school year 2009-2010 number of students and pupils in educational institutions in all types reached (excluded students studying abroad and pupils studying in schools with evening classes) 841.1 thousand and decreased by 20.7 thousand or 2.4 percent compared with previous year.

Нийт суралцагчдын 52.1 хувийг эмэгтэй суралцагчид эзэлж байгаа бөгөөд цэцэрлэгт хүмүүжиж байгаа хүүхдийн 50.3 хувь, ЕБС-д сурч байгаа хүүхдийн 50.3 хувь, мэргэжлийн сургалт үйлдвэрлэлийн төвд суралцагчдын 47.0 хувь, их, дээд сургууль, коллежид суралцагчдын 60.4 хувь нь тус тус эмэгтэй суралцагчид байна.

Нийгмийн даатгалд 2009 онд 556.6 мян.хүн хамрагдаж, шимтгэл төлж байгаагийн 352.1 мян.хүн буюу 63.3 хувь нь аж ахуйн нэгжийн, 204.5 мян.хүн буюу 36.7 хувь нь төсөвт байгууллагын даатгуулагчид байна.

Нийгмийн даатгалын сангаас 2009 онд нийт 333.8 тэрбум төгрөгийн тэтгэвэр олгосны 72.0 хувийг өндөр насны, 13.4 хувийг хөгжлийн бэрхшээлтэй иргэдийн, 8.0 хувийг тэжээгчээ алдсаны, 6.6 хувийг цэргийн тэтгэвэр тус тус эзэлж байна.

Нийгмийн халамжийн тэтгэвэр, тэтгэмж, тусламжийг 2009 онд 1.4 сая хүнд олгож, 120.1 тэрбум төг зарцуулсан нь өмнөх оныхоос тэтгэвэр, тэтгэмж, тусламж авагчдын тоо 7.5 мян.хүн буюу 0.6 хувь, олгосон тэтгэвэр, тэтгэмжийн хэмжээ 5.4 тэрбум төг буюу 4.7 хувиар тус тус нэмэгджээ.

Халдварт өвчнөөр 2009 онд 38.9 мянган хүн өвчилж, өмнөх оныхоос 4934 хүн буюу 11.3 хувиар буурчээ. Халдварт өвчний өвчлөлийн бууралтад цусан суулгаар өвчлөгчдийн тоо 746 хүн буюу 31.7 хувь, гонококкт халдвараар өвчлөгчдийн тоо 209 хүн буюу 3.4 хувиар тус тус өссөн хэдий ч вируст хепатитаар өвчлөгчдийн тоо 3539 хүн буюу 34.0 хувь, салхин цэцгээр өвчлөгчдийн тоо 407 хүн буюу 19.7 хувь, трихомониазаар өвчлөгчдийн тоо 761 хүн буюу 11.7 хувь, тэмбүүгээр өвчлөгчдийн тоо 67 хүн буюу 1.3 хувиар тус тус буурсан нь нөлөөлөв.

Манай улсад 2009 оны 12 дугаар сарын 31-ний байдлаар томуугийн цартахлын А хүрээний (H1N1) вирусын халдварын 1240 тохиолдол бүртгэгдсэнээс 811 буюу 65.4 хувь нь Улаанбаатар хотод, 429 тохиолдол буюу 34.5 хувь нь хөдөө орон нутагт гарснаас Өвөрхангай аймагт 62 буюу 5.0 хувь, Дархан-Уул аймагт 36 буюу 2.9 хувь, Сэлэнгэ аймагт 35 буюу 2.8 хувь, Орхон аймагт 33 буюу 2.7 хувь, Дорноговь аймагт 28 буюу 2.3 хувь, Хөвд аймагт 27

The share of female students to the total students was 52.1, in kindergartens 50.3 in general educational schools 50.3 in technical and vocational schools 47.0 and in universities and colleges 60.4. Sex ratio in all types of educational institutions was 50.6, in kindergartens 50.4 in general educational schools 50.6 in technical and vocational schools 47.0 and in universities and colleges 60.7.

In 2009, number of insurers was 556.6 thous.persons, 63.3 percent or 352.1 thousand insurers from total were employees of establishments and 36.7 percent or 204.5 thousand insurers were government institutions' employees.

Through the social insurance fund, 333.8 bln.tug allocated for pension. 72.0 percent of total allocated pension was for elderly, 13.4 percent was pension for disabled persons, 8.0 percent was pension for persons who lost foster and 6.6 percent was pension for military.

In 2009, 1.4 million people received pensions, benefits and assistances with the total amount of 120.1 bln.tug. The number of social welfare service receivers has been increased by 7.5 thousand people or 0.6 percent, the total amount of the allocated fund by 5.4 bln.tug or 4.7 percent in compared with the previous year.

As of the 2009, the number of infectious diseases was 38.9 thous and showing a decrease of 4934 cases or 11.3 percent compared to the 2008. The number of persons infected by shigellosis an increased by 746 persons or 31.7 percent, and gonococcal infection by 209 persons or 3.4 percent. While, the number of persons infected by viral hepatitis, varicella, trichomoniasis and syphilis declined by 3539 persons or 34.0 percent, by 407 persons or 19.7 percent, by 761 persons or 11.7 percent, and by 67 persons 1.3 percent, respectively.

As of 31st of December, 2009, total 1240 persons infected by pandemic (H1N1) and 811 or 65.4 percent out of them recorded at the Ulaanbaatar city and remain 429 persons or 34.5 percent was recorded in 21 aimags. Out of total recorded pandemic (H1N1) cases in aimags, several aimags have recorded higher prevalence of pandemic (H1N1), namely, 62 persons or 5.0 percent recorded in Uvurkhangai, 36 persons or 2.9 percent are in Darkhan-Uul, 35 persons

буюу 2.2 хувь, Говьсүмбэр аймагт 25 буюу 2.0 хувь, Завхан, Дорнод аймагт тус бүр 23 буюу 1.9 хувь, Дундговь, Төв аймагт тус бүр 19 буюу 1.5 хувь, Увс аймагт 17 буюу 1.4 хувь, Баян-Өлгий аймагт 16 буюу 1.3 хувь байна. Энэхүү вирусын халдвараар нийтдээ 28 хүн нас барснаас 5 нь жирэмсэн эмэгтэй байна.

Улсын хэмжээнд 2009 онд 20373 гэмт хэрэг бүртгэгдсэн нь өмнөх оныхоос 331 хэргээр буюу 1.6 хувиар буурчээ.

Бүртгэгдсэн гэмт хэргийн тоо өмнөх оныхоос буурахад нийгмийн аюулгүй байдлын эсрэг гэмт хэрэг, өмчлөх эрхийн эсрэг гэмт хэрэг, хүүхэд, гэр бүл, нийгмийн ёс суртахууны эсрэг гэмт хэргүүд 6.7-12.5 хувиар буурсан нь голлон нөлөөлжээ.

or 2.8 percent are in Selenge, 33 persons or 2.7 percent are in Orkhon, 28 persons or 2.3 percent are in Dornogovi, 27 persons or 2.2 percent are in Khovd, 25 persons or 2.0 percent in Govisumber, 23 persons or 1.9 percent are in Zavkhan and Dornod, and 19 persons or 1.5 percent are in Dundgovi and Tuv, 17 persons or 1.4 percent are in Uvs and 16 persons or 1.3 percent recorded in Bayan-Ulgii aimag respectively. Totally 28 persons were died due to this virus, and 5 of them were pregnant mothers.

The total number of crimes committed in 2009 was 20373, reflecting a decrease of 331 crimes or 1.6 percent compared with the same period of the previous year.

The decrease in the number of crimes recorded at the Police Office was mainly due to 6.7-12.5 percent decrease in crimes such as crime against social safety, crime against ownership right, and crime against child, family and social morality.

II. Макро эдийн засгийн үзүүлэлт

Дотоодын нийт бүтээгдэхүүн 2009 оны урьдчилсан гүйцэтгэлээр, оны үнээр 6055.8 тэрбум төг, 2005 оны зэрэгцүүлэх үнээр 3564.3 тэрбум төг болж, өмнөх оныхтой харьцуулахад оны үнээр 0.6 хувиар өсч, зэрэгцүүлэх үнээр 1.6 хувиар буурч байна.

ДНБ-ий (зэрэгцүүлэх үнээр) 1.6 хувийн бууралтад өмнөх оныхоос бөөний болон жижиглэн худалдааны салбарын нэмэгдэл өртөг 26.6 хувь, санхүүгийн гүйлгээ хийх үйл ажиллагааны салбарынх 20.4 хувь, барилгын салбарынх 48.8 хувь, бүтээгдэхүүн, үйлчилгээний татварын нийт хэмжээ 16.6 хувиар тус тус буурсан нь голлон нөлөөллөө.

Хэрэглээний бараа, үйлчилгээний үнэ улсын дүнгээр 2009 оны жилийн эцэст өмнөх 11 дүгээр сарынхтай харьцуулахад 0.7 хувь, өмнөх оны жилийн эцсийнхээс 4.2 хувиар тус тус өслөө. Бүх бүлгийн үнэ дүнгээрээ 0.4-20.2 хувь нэмэгдсэн нь хэрэглээний бараа, үйлчилгээний үнэ улсын дүнгээр өмнөх оны жилийн эцсийнхээс 4.2 хувь өсөхөд нөлөөлжээ.

Монголбанкны мэдээгээр мөнгөний нийлүүлэлт (M2) 2009 оны эцэст 2880.0 тэрбум төгрөгт хүрч, өмнөх сарынхаас 164.8 тэрбум төг буюу 6.1 хувиар, 2008 оны

II. Macro economical indicators

The preliminary GDP of 2009 reached 6055.8 bln.togrogs at current prices and 3564.3 bln.togrogs at 2005 constant prices. It shows an increase by 0.6 percent at current prices and a decrease by 1.6 percent at 2005 constant prices compared with the previous year.

This decline was mainly due to decrease of value added of wholesale & retail trade by 26.6 percent, financial intermediation by 20.4 percent, construction by 48.8 percent, and net taxes on production by 16.6 percent respectively, compared with previous year.

The national consumer price index in the end of 2009 increased by 0.7 percent and by 4.2 percent compared with the previous month and the end of previous year, respectively. All price group increased by 0.4-20.2 percent, which resulted in the 4.2 percent increase in the overall index compared to the end of previous year.

According to the report of the Bank of Mongolia, money supply (broad money or M2) at the end of 2009, expanded to 2880.0 bln.togrogs, which reflects an increase of 164.8 bln.togrogs or 6.1 percent, over

12 дугаар сарынхтай харьцуулахад 610.0 тэрбум төг буюу 26.9 хувиар өсчээ.

Гүйлгээнд байгаа бэлэн мөнгө 2009 оны 12 дугаар сарын эцэст 371.8 тэрбум төг болж, өмнөх сарынхаас 7.9 тэрбум төг буюу 2.2 хувиар өсч, өмнөх оны мөн үеийнхтэй харьцуулахад 35.4 тэрбум төг буюу 8.7 хувиар буурчээ.

Аж ахуйн нэгж, байгууллага, иргэдэд олгосон нийт зээлийн өрийн үлдэгдэл 2009 оны 12 дугаар сарын эцэст 2655.0 тэрбум төг болж, өмнөх сарынхаас 23.0 тэрбум төг буюу 0.9 хувь, өмнөх оны 12 дугаар сарынхаас 19.4 тэрбум төг буюу 0.7 хувиар тус тус өссөн байна.

Хугацаа хэтэрсэн зээлийн өрийн үлдэгдэл 2009 оны 12 дугаар сарын эцэст 121.7 тэрбум төг болж, нийт зээлийн өрийн үлдэгдлийн 4.6 хувийг эзэлж байгаа бөгөөд өмнөх сарынхаас 44.7 тэрбум төг буюу 26.9 хувиар буурч, харин өмнөх оны 12 дугаар сарынхаас 28.4 тэрбум төг буюу 1.3 дахин нэмэгджээ.

Банкны системийн хэмжээгээр чанаргүй зээл 462.0 тэрбум төгрөгт хүрч, нийт зээлийн өрийн үлдэгдлийн 17.4 хувийг эзэлж байгаа нь өмнөх сарынхаас 5.9 тэрбум төг буюу 1.3 хувь, өмнөх оны 12 дугаар сарынхаас 273.3 тэрбум төг буюу 2.4 дахин тус тус нэмэгдсэн байна.

Үнэт цаасны арилжаа 2009 онд 255 удаа явагдаж, 23.2 тэрбум төгрөгийн гүйлгээ хийж, 89.9 сая.ш үнэт цаас арилжаалжээ.

Арилжигдсан үнэт цаасны тоо 2009 онд өмнөх оныхоос 80.3 сая.ш буюу 47.2 хувиар, гүйлгээний хэмжээ 39.2 тэрбум төг буюу 62.8 хувиар тус тус буурсан байна.

Улсын нэгдсэн төсвийн орлого, тусламжийн нийт хэмжээ 2009 оны урьдчилсан гүйцэтгэлээр 1993.0 тэрбум төг, нийт зарлага, эргэж төлөгдөх цэвэр зээлийн хэмжээ 2321.6 тэрбум төг болж, нийт тэнцэл 328.6 тэрбум төгрөгийн алдагдалтай гарлаа. Төсвийн алдагдал өмнөх оныхоос 32.2 тэрбум төгрөгөөр нэмэгдэхэд төсвийн орлогын бууралт зардлынхаас 2.3 пунктээр өндөр байгаа нь нөлөөлжээ.

Төсвийн урсгал орлого 1965.5 тэрбум төг, урсгал зардал 1792.1 тэрбум төг болж, урсгал тэнцэл 173.4 тэрбум төгрөгийн ашигтай гарлаа.

November 2009 and an increase of 610.0 bln.togrogs, or 26.9 percent, compared to December 2008.

At the end of December 2009, currency issued in circulation reached 371.8 bln.togrogs demonstrating an increase of 7.9 bln.togrogs, or 2.2 percent compared to November 2009, and a decrease of 35.4 bln.togrogs, or 8.7 percent compared to December 2008.

Loans outstanding at the end of December 2009, amounted to 2655.0 bln.togrogs, an increase of 23.0 bln.togrogs, or 0.9 percent over the November 2009, and of 19.4 bln.togrogs, or 0.7 percent, compared to December 2008.

Meanwhile, principals in arrears decreased by 44.7 bln.togrogs or 26.9 percent over the November of 2009, reaching 121.7 bln.togrogs which was 4.6 percent of total loans outstanding and increased by 28.4 bln.togrogs or 1.3 times compared to December of 2008.

The non-performing loans reached 462.0 bln.togrogs, which was 17.4 percent of the total loans outstanding and it is increased by 5.9 bln.togrogs or 1.3 percent over the November of 2009, and by 273.3 bln.togrogs or 2.4 times compared with December of 2008.

In 2009, there were 255 trading days and 89.9 mln.shares valued at 23.2 bln.togrogs were traded.

The number of shares traded decreased by 80.3 mln.stocks or 47.2 percent and the value of traded stocks by 39.2 bln.togrogs or 62.8 percent compared to the previous year respectively.

As of the preliminary result of 2009, total revenue and grants of General Government budget amounted to 1993.0 bln.togrogs and total expenditure and net lending was 2321.6 bln.togrogs representing a deficit of 328.6 bln.togrogs in the General Government budget overall balance. The higher deficit by 32.2 bln.togrogs against the previous year was due to total revenue decline which was by 2.3 point higher than the total expenditure decline.

Current revenue of General Government amounted to 1965.5 bln.togrogs and current expenditure reached 1792.1 bln.togrogs. Thus, the budget current balance was in surplus of 173.4 bln.togrogs.

Татварын нийт орлого өмнөх оныхоос 275.6 тэрбум төг буюу 14.6 хувиар буурахад зарим бүтээгдэхүүний үнийн өсөлтийн албан татварын орлого 198.3 тэрбум төг буюу 51.1 хувь, аж ахуйн нэгжийн орлогын албан татварынх 47.9 тэрбум төг буюу 18.9 хувь, нэмэгдсэн өртгийн албан татварынх 42.2 тэрбум төг буюу 11.5 хувь, онцгой албан татварынх 11.7 тэрбум төг буюу 6.6 хувиар буурсан нь голлон нөлөөлжээ.

Татварын бус орлого өмнөх оныхоос 90.1 тэрбум төг буюу 34.6 хувиар өсөхөд хувьцааны ногдол ашгийн орлого 75.5 тэрбум төг буюу 3.3 дахин, навигацийн орлого 11.5 тэрбум төг буюу 60.1 хувиар өссөн нь голлон нөлөөлсөн байна.

Улсын нэгдсэн төсвийн нийт зарлага, эргэж төлөгдөх цэвэр зээлийн хэмжээ 2009 оны урьдчилсан гүйцэтгэлээр 2321.6 тэрбум төг болж, өмнөх оныхоос 145.2 тэрбум төг буюу 5.9 хувиар буурчээ. Үүнд цалин, хөлсний зардал 34.4 тэрбум төг буюу 6.3 хувь, татаас, шилжүүлэг 107.2 тэрбум төг буюу 15.6 хувиар өссөн хэдий ч бараа, үйлчилгээний бусад зардал 119.8 тэрбум төг буюу 23.5 хувь, хөрөнгийн зардал 166.5 тэрбум төг буюу 26.7 хувиар буурсан нь голлон нөлөөлжээ.

Хөрөнгийн зардал 2009 оны урьдчилсан гүйцэтгэлээр 457.9 тэрбум төг болж, өмнөх оныхоос 166.5 тэрбум төг буюу 26.7 хувиар буурчээ. Хөрөнгийн зардлын бууралт нь дотоодын эх үүсвэрээс хийгдсэн хөрөнгө оруулалт 91.5 тэрбум төг буюу 19.2 хувь, улсын нөөц бүрдүүлэх зардал 67.1 тэрбум төг буюу 76.6 хувиар багассанаас голлон шалтгаалжээ.

Манай улс 2009 онд дэлхийн 118 оронтой худалдаа хийж, гадаад худалдааны нийт бараа эргэлт 4033.9 сая ам.доллар, үүнээс экспорт 1902.6 сая ам.доллар, импорт 2131.3 сая ам.доллар боллоо.

Гадаад худалдааны тэнцэл 2009 онд 228.7 сая ам.долларын алдагдалтай гарч, алдагдлын хэмжээ өмнөх оныхоос 481.3 сая ам.доллар буюу 3.1 дахин багасчээ.

Нийт бараа эргэлтийн хэмжээ өмнөх оныхоос 1745.1 сая ам.доллар буюу 30.2 хувь, үүний дотор экспортын хэмжээ 631.9 сая ам.доллар буюу 24.9 хувь, импортын хэмжээ 1113.3 сая ам.доллар буюу 34.3 хувиар тус тус буурчээ.

Compared with the previous year, tax revenue declined by 275.6 bln.togrogs or 14.6 percent. This was mainly due to decreases of 198.3 bln.togrogs or 51.1 percent in price increase tax of some products, of 47.9 bln.togrogs or 18.9 percent in corporate income tax, of 42.2 bln.togrogs or 11.5 percent in value added tax, and of 11.7 bln.togrogs or 6.6 percent in excise taxes.

Compared with the previous year, non-tax revenue increased by 90.1 bln.togrogs or 34.6 percent, out of which dividends went up by 75.5 bln.togrogs or 3.3 times, revenue from navigation by 11.5 bln.togrogs or 60.1 percent respectively.

Compared with the previous year, total expenditure and net lending of the General Government budget reached 2321.6 bln.togrogs reflecting the decrease of 145.2 bln.togrogs and 5.9 percent. This was mainly due to declines of 34.4 bln.togrogs or 6.3 percent in wages and salaries and 107.2 bln.togrogs or 15.6 percent in subsidies and transfers, although decreases of 119.8 bln.togrogs or 23.5 percent in other goods&services expenses and, of 166.5 bln.togrogs or 26.7 percent in capital expenditure.

Spending of 457.9 bln.togrogs on capital expenditure as of the preliminary result of 2009 was lower by 166.5 bln.togrogs or 26.7 percent over the of previous year. Decrease in capital expenditure was due to a decline of 91.5 bln.togrogs, or 19.2 percent in domestic investment of internal sources and of 67.1 bln.togrogs, or 76.6 percent in acquisition of stock.

As of the 2009, Mongolia traded with 118 countries from all over the world and total external trade turnover reached 4033.9 mln.US dollars, of which exports made up 1902.6 mln.US dollars and import did 2131.3 mln.US dollars.

External trade balance in 2009, showed a deficit of 228.7 mln.US dollars, by 481.3 mln.US dollars or 3.1 times decrease compared with the previous year.

Compared with the previous year, total external trade turnover declined by 1745.1 mln.US dollars, or 30.2 percent, of which exports by 631.9 mln.US dollars, or 24.9 percent, imports by 1113.3 mln.US dollars, or 34.3 percent respectively.

Нийт экспортын хэмжээ өмнөх оныхоос буурахад зэсийн баяжмал үнийн дүнгээрээ 39.9 хувь, цайрын баяжмал үнийн дүнгээрээ 20.8 хувь, боловсруулаагүй алтны биет хэмжээ 47.1 хувь болон үнийн дүнгээрээ 44.0 хувиар тус тус буурсан нь голлон нөлөөлжээ.

Compared with the same period of the previous year, total export fell due to declines of 39.9 percent in value of copper concentrate; and of 20.8 percent in value of zinc concentrate; and of 47.1 percent in volume and 44.0 percent in value of gold, in unwrought or semi-manufactured forms, respectively.

III. Эдийн засгийн салбарын үзүүлэлт

III. Economical sector indicators

Улсын хэмжээгээр 2009 онд 44.0 сая толгой мал, үүний дотор 277.1 мянган тэмээ, 2221.3 мянган адуу, 2599.3 мянган үхэр, 19274.7 мянган хонь, 19651.5 мянган ямаа тоологдов.

According to the results of the 2009 livestock census 44.0 mln. livestock was counted, of which 277.1 thous. camel, 2221.3 thous. horse, 2599.3 thous. cattle, 19274.7 thous. sheeps and 19651.5 thous. goat.

Малын нийт тоо өмнөх оныхоос 1.7 хувь буюу 735.5 мянган толгойгоор нэмэгдсэний дотор тэмээ 10.7 мянга буюу 4.0 хувь, адуу 34.4 мянга буюу 1.6 хувь, үхэр 95.9 мянга буюу 3.8 хувь, хонь 912.4 мянга буюу 5.0 хувиар өсч, харин ямаа 317.9 мянга буюу 1.6 хувиар буурчээ.

The total number of livestock increased by 1.7 percent or 735.5 thous. heads compared with the previous year, of which camel by 4.0 percent or 10.7 thous., horse by 1.6 percent or 34.4 thous., cattle by 3.8 percent or 95.9 thous., sheep by 5.0 percent or 912.4 thous increased, but goat decreased by 1.6 percent or 317.9 thous.

Улсын хэмжээгээр 2009 оны байдлаар оны эхний малын 4.0 хувьтай тэнцэх 1732.9 мянган том мал зүй бусаар хорогдсон нь өмнөх оныхоос 92.3 мянгаар буюу 5.6 хувиар их байна. Хорогдсон малын 90.0 хувийг бог мал, 10.0 хувийг бод мал эзэлж байна.

As of the 2009, 1732.9 thousand adult animals have been lost it is equals to 4.0 percent of total livestock at the beginning of the year. Compared with the previous year, the number of losses of adult animals increased by 92.3 thousand heads or 5.6 percent. Out of losses of adult animals, 90.0 percent were the camels, cattles and horses and 10.0 percent were the goats and sheeps.

Улсын хэмжээгээр 2009 онд 391.7 мян.т үр тариа, 151.2 мян.т төмс, 78.0 мян.т хүнсний ногоо хурааж, 893.4 мян.т өвс, хадлан бэлтгэжээ. Өмнөх оныхоос хураасан үр тариа 178.8 мян.т буюу 84.0 хувь, төмс 16.4 мян.т буюу 12.2 хувиар өсч, харин хүнсний ногоо 0.6 мян.т буюу 0.7 хувь, өвс 137.5 мян.т буюу 13.3 хувь, гар тэжээл 11.3 мян.т буюу 32.8 хувиар бага бэлтгэжээ.

As of the 2009, were harvested total amount of 391.7 thous. tons cereals, 151.2 thous. tons potatoes, 78.0 thous. tons vegetables and prepared 893.4 thous. tons hay harvest. Compared with the previous year, volume of cereals, potatoes were increased by 178.8 thous. tons or 84.0 percent, 16.4 thous. tons or 12.2 percent, but volume of vegetables, hay harvest and fodder were decreased 0.6 thous. tons or 0.7 percent, 137.5 thous. tons or 13.3 percent and 11.3 thous. tons or 32.8 percent respectively.

Аж үйлдвэрийн салбарын нийт үйлдвэрлэлт 2009 онд (2005 оны зэрэгцүүлэх үнээр) 1704.7 тэрбум төг болж, өмнөх оныхоос 58.1 тэрбум төг буюу 3.3 хувиар буурлаа. Энэхүү бууралтад боловсруулах аж үйлдвэрийн салбарынх 83.3 тэрбум төг буюу 14.2 хувь, металлын хүдэр олборлолтын дэд салбарынх 48.9

As of the 2009, the total industrial output reached 1704.7 bln. togrogs demonstrating a decrease of 3.3 percent or by 58.1 bln. togrogs (at 2005 constant prices), compared with the pervious year. The fall in the industrial output was due to a decrease of 83.3 bln. togrogs or 14.2 percent in manufacturing sector output and of 48.9

тэрбум төг буюу 6.2 хувиар буурсан нь голлон нөлөөллөө.

Уул уурхай, олборлох аж үйлдвэрийн салбарын үйлдвэрлэлт өмнөх оныхоос буурахад төмрийн хүдэр, цайрын баяжмал, хайлуур жоншны баяжмал, алт, гянтболдын баяжмал зэрэг уул уурхайн гол нэр төрлийн бүтээгдэхүүний үйлдвэрлэл 0.6-72.8 хувиар багассан нь нөлөөлжээ.

Нарийн боов, катодын зэс, амтат ус, ундаа, хиам, самнасан ноолуур, талх, цемент, тамхи, шохой, хивс, металл бэлдэц, спирт, металл цувимал, бетон зуурмаг, цул бетон, төмөр бетон эдлэл, молибдений исэл зэрэг боловсруулах аж үйлдвэрийн салбарын бүтээгдэхүүний үйлдвэрлэл 2.6-92.6 хувиар буурсан нь боловсруулах аж үйлдвэрийн салбарын үйлдвэрлэлийн 14.2 хувийн бууралтад голлон нөлөөлсөн байна.

Улсын хэмжээнд 2009 онд нийт 279.4 тэрбум төгрөгийн барилга угсралт, их засварын ажил гүйцэтгэсний 89.7 хувь буюу 250.6 тэрбум төгрөгийн ажлыг дотоодын барилгын байгууллагууд, 10.3 хувь буюу 28.8 тэрбум төгрөгийн ажлыг гадаадын барилгын байгууллагууд гүйцэтгэв.

Бүх төрлийн тээврээр 2009 онд 24.7 сая тонн ачаа, давхардсан тоогоор 232.4 сая зорчигч тээвэрлэсэн нь өмнөх оныхоос тээвэрлэсэн ачаа 825.3 мян.т буюу 3.5 хувь, зорчигчдын тоо 0.8 сая хүн буюу 0.3 хувиар тус тус өсчээ.

Бүх төрлийн тээврээр тээсэн ачааны өсөлтөд өмнөх оныхоос авто тээврээр тээсэн ачаа 1.3 сая.т буюу 14.1 хувиар өссөн нь нөлөөлжээ. Өмнөх онтой харьцуулахад авто тээврээр зорчигчид 2.1 сая хүнээр нэмэгдэж, харин төмөр замынх 1.3 сая хүн, агаарын тээврийнх 56.4 мянган хүнээр тус тус буурчээ.

Ус, цаг уурын хүрээлэнгийн мэдээгээр 2009 оны 12 дугаар сард хамгийн их тунадас (15.9 мм) Дундговь аймгийн Цагаандэлгэр суманд орсон байна. Энэ сарын агаарын хамгийн их температур Өмнөговь аймгийн Даланзадгад суманд 6.3 хэм дулаан, хамгийн бага температур Завхан аймгийн Тосонцэнгэл суманд -46.3 хэм хүйтэн, цасан бүрхүүлийн хамгийн их зузаан Архангай аймгийн Төвшрүүлэх суманд 40 см байжээ. Салхины хамгийн их хурд Дундговь аймгийн Мандалговь суманд 40 м/сек хүрсэн байна.

bln.togrogs or 6.2 percent in mining of metal ores division output.

Compared with the previous year, the output of the mining and quarrying sector was decreased mainly due to the 0.6-72.8 percent reduction in output of main mining products such as iron ore, zincum concentrate, fluor spar concentrate, gold and tangsten concentrate.

At the same time, 14.2 percent decrease in output of manufacturing sector was mainly due to the 2.6-92.6 percent reduction in output of products such as bakery products, copper, soft drinks, sausage, combed down, breads, cement, cigarettes, lime, carpet, metal steel, spirit, metal foundries, concentrate mortar, solid concentrate, articles of iron concrete and molybdenum concentrate.

As of the 2009, construction and installation work worth 279.4 bln.togrogs were carried out. Of which 250.6 bln.togrogs or 89.7 percent were executed by domestic entities, and 28.8 bln.togrogs or 10.6 percent by foreign entities.

As of the 2009, 24.7 mln.ton freight and 232.4 mln.passenger (duplicated) were carried by all types of transport. Compared with the same period of the previous year, carried freight rose by 3.5 percent or 825.3 thous.ton, and carried passengers by 0.3 percent or 0.8 mln.persons.

The growth in the volume of freight was due to an increase of 1.3 mln.ton, or 14.1 percent, in freight carried by the auto transport compared to the previous year. Compared to the previous year, passengers carried by auto transport increased by 2.1 mln.persons, while those carried by railway and air transport decreased by 1.3 mln.persons and by 56.4 thous.persons respectively.

Institute of Meteorology and Hydrology reveals that maximum precipitation was (15.9 mm) in Tsagaandelger soum of Dundgovi aimag. Absolute high air temperature reached 6.3°C in Dalanzadgad soum of Umnugovi aimag, whereas absolute low air temperature was -46.3°C in Tosontsengel soum of Zavkhan aimag. Highest cover of snow was 40 cm in Tovshruuleh soum of Arkhangai aimag. Maximum wind speed reached 40 m/sec in Mandalgovi soum of Dundgovi aimag in December, 2009.

Хүхэрлэг хийн агууламж 2009 оны 12 дугаар сард Улаанбаатар хотын Хан-Уул дүүрэг орчимд 30 удаа, 1-р хороолол орчимд 20 удаа, 13-р хороолол орчимд 30 удаа, 32-ын тойрог орчимд 19 удаа, Офицеруудын ордон орчимд 28 удаа, азотын давхар ислийн агууламж Баруун 4 зам орчимд 18 удаа, 1-р хороолол орчимд 9 удаа, 13-р хороолол орчимд 22 удаа, 32-ын тойрог орчимд 16 удаа, Офицеруудын ордон орчимд 12 удаа, 10 микрон хүртэлх тоосны агууламж Хан-Уул дүүрэг орчимд 9 удаа, Баруун 4 зам орчимд 8 удаа, 1-р хороолол орчимд 27 удаа, 13-р хороолол орчимд 26 удаа, Дархан-Уул аймгийн Дархан суманд 26 удаа, нүүрстөрөгчийн дутуу ислийн агууламж 1-р хороолол орчимд 2 удаа агаарын чанарын стандарт дахь хүлцэх хэм хэмжээнээс давсан байна.

Онцгой байдлын ерөнхий газрын мэдээгээр аюулт үзэгдэл, осол 2009 онд 2460 удаа гарчээ. Аюулт үзэгдэл, ослын улмаас 9.8 тэрбум төгрөгийн хохирол учирч, 248 хүн амь насаа алдаж, 990 гэр, орон сууц шатаж, 334.3 мянган мал хорогдсон байна. Аюулт үзэгдэл, ослыг төрлөөр нь авч үзвэл ой, хээрийн түймэр 120 удаа, объектын түймэр 2165 удаа, хүчтэй салхи, шуурга, хүйтэн бороо 15 удаа, аадар бороо, үер 10 удаа, боом өвчний 18 тохиолдол гарчээ.

Concentration of sulphur dioxide exceeded from the maximum allowable concentration of air quality standard by 30 times around the Khan-Uul district, 20 times around the 1st micro district, 30 times around the 13th micro district, 19 times around the 32nd Toirog and 28 times around the Offitseruudiin ordon; nitrogen dioxide exceeded by 18 times around the west crossroad, 9 times around the 1st micro district, 22 times around the 13th micro district, 16 times around the 32nd Toirog and 12 times around the Offitseruudiin ordon; particulate matter less than ten micrograms exceeded by 9 times around the Khan-uul district, 8 times around the west crossroad, 27 times around the 1st micro district, 26 times around the 13th micro district in the Ulaanbaatar city. Also, particulate matter less than ten micrograms exceeded by 26 times in Darkhan soum of Darkhan-Uul aimag; carbon dioxide exceeded 2 times around the 1st micro district in December, 2009.

National emergency and management agency reveals that there were 2460 disasters in 2009. Damage of disasters amount was 9.8 bln.togrogs, 248 people died, 990 dwellings have burnt fire and 334.3 thousand livestock had lost. By the types of disasters, there were 120 times forest fires, 2165 times object fires, 15 strong storm, 10 thunderstorm and flood, 18 of anthrax have registered.

МОНГОЛ УЛСЫН ҮНДЭСНИЙ
СТАТИСТИКИЙН ХОРООНЫ ДАРГА

С.МЭНДСАЙХАН

CHAIRMAN OF THE NATIONAL STATISTICAL
OFFICE OF MONGOLIA

S.MENDSAIKHAN

2010 оны 1-р сарын 13
13 January 2010

ҮНДСЭН ҮЗҮҮЛЭЛТҮҮД
MAIN INDICATORS

		2007	2008	2009	$\frac{2009}{2008}$ %
Нийгмийн статистикийн үзүүлэлтүүд		Social statistical indicators			
Хүн амын тоо, мян.хүн	Population, thous.persons	2 635.2	2 683.5	2 736.8	102.0
Төрсөн хүүхдийн тоо (амьд төрөлт)	Number births (live births)	55 774	63 262	68 762	108.7
1000 хүн амд ногдох төрөлт	Birth per 1000 population	21.7	24.0	25.1	104.8
1000 хүн амд ногдох нас баралт	Death per 1000 population	6.2	5.8	5.7	97.9
Бүртгэлтэй ажилгүйчүүдийн тоо, 12 дугаар сарын эцэст, мян.хүн	Unemployment, end of the December, thous.persons	29 945	29 813	38 077	127.7
Халдварт өвчнөөр өвчлөгчдийн тоо	Number of infectious disease cases	41 082	43 793	38 859	88.7
Бүртгэгдсэн гэмт хэргийн тоо	Number of committed offences	21 268	20 704	20 373	98.4
Макро эдийн засгийн статистикийн үзүүлэлтүүд		Macro economic statistical indicators			
ДНБ, оны үнээр, тэрбум төг	GDP at current prices, bln.tog	4 599.5	6 019.8	6 055.8	100.6
ДНБ, 2005 оны зэрэгцүүлэх үнээр, тэрбум төг	GDP at 2005 constant prices, bln.tog	3 325.9	3 622.7	3 564.3	98.4
Хэрэглээний үнийн улсын индексийн өөрчлөлт, жилийн эцэст, хувиар	National consumer price index, end of the year, %	17.8	22.1	4.2	-
Гүйлгээнд байгаа бэлэн мөнгө*, 12 дугаар сарын эцэст, тэрбум төг	Currency in circulation* end of the December, bln.tog	364.1	407.2	371.8**	91.3
Мөнгө M1*	Money M1*	590.5	647.3	651.2**	100.6
12 дугаар сарын эцэст, тэрбум төг	end of the December, bln.tog				
Мөнгө M2*	Money M2*	2 401.2	2 270.0	2 880.0**	126.9
12 дугаар сарын эцэст, тэрбум төг	end of the December, bln.tog				
Валютын зах зээлийн нэрлэсэн ханш, 12 дугаар сарын эцэст, 1 ам.доллар=төгрөг*	Market exchange rate, end of the December 1 USD=togrog*	1 170.0	1 267.5	1 442.8	113.8
Улсын нэгдсэн төсвийн орлого, оны үнээр, тэрбум төг	Revenue of General Government, at current price, bln.tog	1 880.5	2 170.4	1 993.0	91.8
Улсын нэгдсэн төсвийн зарлага, оны үнээр, тэрбум төг	Expenditure of General Government, at current price, bln.tog	1 747.3	2 466.8	2 321.6	94.1
Улсын нэгдсэн төсвийн нийт тэнцэл, тэрбум төг	General Government budget overall balance, bln.tog	133.2	-296.4	-328.6	-
Улсын нэгдсэн төсвийн урсгал орлого, оны үнээр, тэрбум төг	General Government current budget revenue, at current price, bln.tog	1 856.0	2 151.0	1 965.5	91.4
Улсын нэгдсэн төсвийн урсгал зарлага, оны үнээр, тэрбум төг	General Government current budget expenditure, at current price, bln.tog	1 367.7	1 761.2	1 792.1	101.8
Улсын нэгдсэн төсвийн урсгал тэнцэл, тэрбум төг	General Government budget current balance, bln.tog	488.3	389.9	173.4	-
Экспорт, сая ам.долл	Exports, mln.USD	1 947.5	2 534.5	1 902.6	75.1
Импорт, сая ам.долл	Imports, mln.USD	2 061.8	3 244.5	2 131.3	65.7
Гадаад худалдааны тэнцэл, сая ам.долл	External trade balance, mln.USD	- 114.3	- 710.0	- 228.7	-
Эдийн засгийн статистикийн үзүүлэлтүүд		Economic statistical indicators			
Нийт малын тоо, оны эцэст, сая толгой	Number of livestock, end of the year, mln.heads	40.3	43.3	44.0	101.7
Бойжсон төл, мян.тол	Number of survivals, thous.heads	12 767.6	12 780.0	13 767.4	107.7
Хорогдсон том мал, мян.тол	Losses of adult animals, thous.heads	294.1	1 640.6	1 732.9	105.6
Хураасан ургац, мян.тонн	Gross harvested, thous.tons				
-Үр тариа	-Grains	114.8	212.9	391.7	184.0
-Төмс	-Potatoes	114.5	134.8	151.2	112.2
-Хүнсний ногоо	-Vegetables	76.4	78.6	78.0	99.3
Аж үйлдвэрийн салбарын нийт үйлдвэрлэлт, 2005 оны зэрэгцүүлэх үнээр, тэрбум төг	Gross industrial output, at constant prices of 2005,bln.tog	1 716.9	1 762.8	1 704.7	96.7
Үүнээс:	Of which:				
-Уул уурхай, олборлох үйлдвэр	-Mining and quarrying	973.8	976.9	998.6	102.2
-Боловсруулах аж үйлдвэр	-Manufacturing	556.7	586.7	503.3	85.8
-Цахилгаан, дулааны эрчим хүч, усан хангамж	-Electricity, thermal energy and water supply	186.5	199.3	202.8	101.8
Барилга угсралт, их засварын ажил, оны үнээр, тэрбум төг	Total amount of construction and capital repair, maintenance, at current price, bln.tog	389.4	508.2	279.4	55.0
Бүх төрлийн тээврээр тээсэн ачаа, сая т	Carried freight, mln.t	23.3	23.9	24.7	103.5
Бүх төрлийн тээврээр зорчсон зорчигчид, сая хүн	Carried passengers, mln.persons	209.9	231.6	232.4	100.3

* Эх сурвалж: Монгол банкны статистикийн сарын мэдээлэл

* Source: Monthly statistical bulletin, Bank of Mongolia

** Тайлбар: Урьдчилсан гүйцэтгэлээр

** Note: Preliminary estimates

I. ХҮН АМ
POPULATION

1.1 ХҮН АМ, ТӨРӨЛТ, НАС БАРАЛТ, бүс, аймаг, нийслэлээр, жил бүрийн эцсийн байдлаар
POPULATION, BIRTH, DEATH, by regions, aimags and the Capital, at the end of selected years

Аймаг, нийслэл <i>Aimags and the Capital</i>	Хүн ам <i>Population</i>			Төрөлт <i>Birth</i>			Нас баралт <i>Death</i>		
	2007	2008	2009*	2007	2008	2009**	2007	2008	2009**
Бүгд/Total	2635 169	2683 524	2736 764	56 636	63 768	68 762	16 259	15 413	15 522
	Баруун бүс			Western region					
Дүн/Subtotal	411 095	409 108	417 223	9 234	10 393	10 387	2 299	2 172	2 272
БӨ/BO	100 810	101 289	103 277	2 570	2 692	2 518	488	517	530
ГО/GO	60 190	59 822	60 862	1 139	1 235	1 379	338	326	339
ЗА/ZA	81 131	79 809	81 227	1 632	1 893	1 877	503	435	459
УВ/UV	80 416	79 797	81 641	1 913	2 324	2 386	524	483	542
ХО/КНО	88 548	88 391	90 216	1 980	2 249	2 227	446	411	402
	Хангайн бүс			Khangai region					
Дүн/Subtotal	555 708	560 650	571 109	11 314	13 219	13 787	3 584	3 455	3 328
АР/АР	92 833	92 505	94 042	1 913	2 152	2 049	608	593	512
БХ/ВКН	84 193	85 177	86 739	1 633	1 980	2 058	547	547	496
БУ/БУ	60 532	61 426	62 191	1 081	1 250	1 068	346	329	303
ОР/ОР	80 090	81 940	83 925	1 746	2 089	2 506	541	503	521
ӨВ/ОВ	115 669	116 566	118 844	2 387	2 702	2 946	675	700	668
ХӨ/КНС	122 391	123 036	125 368	2 554	3 046	3 160	867	783	828
	Төвийн бүс			Central region					
Дүн/Subtotal	437 879	442 588	449 707	9 173	10 045	9 456	2 646	2 605	2 337
ГС/ГС	12 547	12 877	13 171	293	333	360	72	74	66
ДА/ДА	87 568	88 186	90 266	1 904	1 950	2 612	607	544	532
ДО/ДО	55 623	57 258	58 304	1 247	1 279	1 332	299	322	286
ДУ/ДУ	48 756	48 233	49 089	1 023	1 114	1 093	300	258	237
ӨМ/ОМ	46 901	47 701	48 694	939	1 234	1 282	201	285	289
СЭ/СЕ	100 536	101 559	102 889	2 009	2 179	1 845	597	585	515
ТӨ/ТО	85 948	86 774	87 294	1 758	1 956	932	570	537	412
	Зүүн бүс			Eastern region					
Дүн/Subtotal	199 299	199 517	203 053	4 194	4 685	4 695	1 311	1 283	1 159
ДД/ДД	72 898	73 582	75 033	1 485	1 769	1 930	480	464	479
СҮ/СУ	55 133	54 929	55 815	1 122	1 131	1 190	349	332	304
ХЭ/КНЕ	71 268	71 006	72 205	1 587	1 785	1 575	482	487	376
	Улаанбаатар			Ulaanbaatar					
Дүн/Subtotal	1031 188	1071 661	1095 672	22 721	25 426	30 437	6 419	5 898	6 426
УБ/УБ									

Тайлбар: * Дотоод болон гадаад шилжих хөдөлгөөнийг тусгаагүйгээр Эрүүл Мэндийн Яамны төрөлт, нас баралтын мэдээг үндэслэн хүн амын тоог тооцож гаргав.

** Төрөлт, нас баралтын 2009 оны тоог Эрүүл Мэндийн Яамны мэдээнээс авав.

Note: * In and out migration is not included. Population is calculated by birth and death of Ministry of Health data.

** Data on birth and death 2009 were taken from the Ministry of Health.

1.2 1000 ХҮН АМД НОГДОХ ТӨРӨЛТ, НАС БАРАЛТ, ЕРДИЙН ЦЭВЭР ӨСӨЛТ, бүс, аймаг, нийслэлээр, жил бүрийн эцсийн байдлаар
BIRTH, DEATH, NATURAL INCREASE PER 1000 POPULATION, by regions, aimags and the Capital, at the end of selected years

Аймаг, нийслэл Aimags and the Capital	Төрөлт Birth			Нас баралт Death			Ердийн цэвэр өсөлт Natural increase		
	2007	2008	2009*	2007	2008	2009*	2007	2008	2009*
Бүгд/Total	21.7	24.0	25.1	6.2	5.8	5.7	15.5	18.2	19.4
Баруун бүс	Western region								
Дүн/Subtotal	22.5	25.3	24.9	5.6	5.3	5.4	16.9	20.0	19.5
БӨ/BO	24.1	26.6	24.4	4.8	5.1	5.1	19.3	21.5	19.3
ГО/GO	18.9	20.6	22.7	5.6	5.4	5.6	13.3	15.1	17.1
ЗА/ZA	20.2	23.5	23.1	6.2	5.4	5.7	14.0	18.1	17.4
УВ/UV	23.8	29.0	29.2	6.5	6.0	6.6	17.3	23.0	22.6
ХО/ХНО	22.4	25.4	24.7	5.0	4.6	4.5	17.4	20.8	20.2
Хангайн бүс	Khangaï region								
Дүн/Subtotal	20.4	23.7	24.1	6.5	6.2	5.8	13.9	17.5	18.3
АР/AR	20.6	23.2	21.8	6.5	6.4	5.4	14.1	16.8	16.4
БХ/БХН	19.4	23.4	23.7	6.5	6.5	5.7	12.9	16.9	18.0
БУ/БУ	17.9	20.5	17.2	5.7	5.4	4.9	12.2	15.1	12.3
ОР/ОР	21.9	25.8	29.9	6.8	6.2	6.2	15.1	19.6	23.7
ӨВ/ӨВ	20.7	23.3	24.8	5.9	6.0	5.6	14.8	17.2	19.2
ХӨ/ХНС	20.9	24.8	25.2	7.1	6.4	6.6	13.8	18.4	18.6
Төвийн бүс	Central region								
Дүн/Subtotal	21.0	22.8	21.0	6.1	5.9	5.2	14.9	16.9	15.8
ГС/GS	23.6	26.2	27.3	5.8	5.8	5.0	17.8	20.4	22.3
ДА/ДА	21.7	22.2	28.9	6.9	6.2	5.9	14.8	16.0	23.0
ДО/ДО	22.6	22.7	22.8	5.4	5.7	4.9	17.2	17.0	17.9
ДУ/ДУ	20.9	23.0	22.3	6.1	5.3	4.8	14.8	17.7	17.5
ӨМ/ӨМ	20.1	26.1	26.3	4.3	6.0	5.9	15.8	20.1	20.4
СЭ/СЭ	20.0	21.6	17.9	6.0	5.8	5.0	14.0	15.8	12.9
ТӨ/ТО	20.4	22.6	10.7	6.6	6.2	4.7	13.8	16.4	6.0
Зүүн бүс	Eastern region								
Дүн/Subtotal	21.0	23.5	23.1	6.6	6.4	5.7	14.4	17.1	17.4
ДД/DD	20.3	24.2	25.7	6.6	6.3	6.4	13.7	17.8	19.3
СҮ/SU	20.3	20.6	21.3	6.3	6.0	5.4	14.0	14.5	15.9
ХЭ/ХНЭ	22.3	25.1	21.8	6.8	6.8	5.2	15.5	18.2	16.6
Улаанбаатар	Ulaanbaatar								
УБ/УБ	22.4	24.2	27.8	6.3	5.6	5.9	16.1	18.6	21.9

Тайлбар:
Note:* Эрүүл Мэндийн Яамны төрөлт, нас баралтын мэдээг үндэслэн хүн амын өсөлтийг тооцож гаргав.
* Population natural increase is calculated by birth and death of Ministry of Health data.

**II. ХӨДӨЛМӨР
LABOUR**

2.1 АЖ ҮЙЛДВЭРИЙН САЛБАРТ АЖИЛЛАГЧДЫН ТОО, дэд салбараар, жил бүрийн 12 дугаар сарын эцэст
EMPLOYMENT IN INDUSTRY, by divisions, by the end of Desember of the selected years

Аж үйлдвэрийн салбар	Industrial division	2008 XII	2009 XII	2009 XII 2008 XII%
Аж үйлдвэрийн салбар	Industrial division	54 633	53 774	98.4
Уул уурхай, олборлох аж үйлдвэр	Mining and quarrying	15 897	15 705	98.8
Нүүрс олборлолт	Mining of coal and lignite, extraction of peat	3 471	4 725	136.1
Газрын тос, шатдаг хий олборлолт	Extraction of crude petroleum and natural gas	292	399	136.6
Металлын хүдэр олборлолт	Mining of metal ores	9 948	8 349	83.9
Бусад ашигт малтмал олборлолт	Other mining and quarrying	2 186	2 232	102.1
Боловсруулах аж үйлдвэр	Manufacturing	24 410	23 644	96.9
Хүнсний бүтээгдэхүүн, ундаа үйлдвэрлэлт	Manufacture of food products and beverages	8 548	9 163	107.2
Мах, загас, жимс, ногоо, өөх, тос боловсруулалт	Production, processing and preserving of meat, fish, fruit, vegetables, oils, fats	1 317	1 356	103.0
Сүү, сүүн бүтээгдэхүүн үйлдвэрлэл	Manufacture of dairy products	364	440	120.9
Үр тарианы гурил, цардуул, малын тэжээл үйлдвэрлэл	Manufacture of grain mill products, starches, starch products, and prepared animal feeds	573	679	118.5
Хүнсний бусад бүтээгдэхүүн үйлдвэрлэл	Manufacture of other food products	2 999	3 339	111.3
Ундаа үйлдвэрлэл / согтууруулах ундаа ороод /	Manufacture of beverages / included alcohol drinks/	3 295	3 349	101.6
Тамхи үйлдвэрлэл	Manufacture of tobacco products	60	112	186.7
Нэхмэлийн үйлдвэрлэл	Manufacture of textiles	5 018	4 544	90.6
Хувцас үйлдвэрлэл, үслэг арьс боловсруулалт	Manufacture of wearing apparel, dressing and dyeing of fur	2 556	1 431	56.0
Арьс, шир боловсруулах, ширэн эдлэл, гутал үйлдвэрлэл	Tanning, dressing of leather, manufacture of luggage, handbags, saddlery harness, footwear	605	460	76.0
Мод, модон эдлэл үйлдвэрлэл	Manufacture of wood and wooden products	1 056	887	84.0
Цаас, цаасан бүтээгдэхүүн үйлдвэрлэл	Manufacture of paper and paper products	226	245	108.4
Нийтлэх, хэвлэх, дуу бичлэг хийх ажиллагаа	Publishing, printing and reproduction of recorded media	1 001	1 177	117.6
Кокс, шингэн болон цацраг идэвхт түлш үйлдвэрлэл	Manufacture of coke, refined petroleum products and nuclear fuel	25	29	116.0
Химийн бүтээгдэхүүн үйлдвэрлэл	Manufacture of chemicals and chemical products	702	670	95.4
Резин болон хуванцар бүтээгдэхүүн үйлдвэрлэл	Manufacture of rubber and plastics products	66	27	40.9
Төмөрлөг бус эрдэс бодисоор хийсэн эдлэл үйлдвэрлэл	Production of other non-metallic mineral products	2 350	2 936	124.9
Төмрийн үйлдвэрлэл	Manufacture of basic metals	1 382	1 140	82.5
Машин тоног төхөөрөмжөөс бусад төмөр эдлэл үйлдвэрлэл	Manufacture of fabricated metal products, except machinery	330	337	102.1
Бичиг хэргийн болон тооцоолох техник үйлдвэрлэл	Manufacture of office accounting and computing	-	20	-
Цахилгаан машин, хэрэгсэл үйлдвэрлэл	Manufacture of electrical machinery and apparatus	42	61	145.2
Эмнэлгийн багаж хэрэгсэл, нарийн хэмжүүр, хараа зүйн хэрэгсэл, цаг үйлдвэрлэл	Manufacture of medical precision and optical instruments, watches and clocks	114	112	98.2
Тээврийн бусад хэрэгсэл үйлдвэрлэл	Manufacture of other transport equipment	158	119	75.3
Мебель тавилга үйлдвэрлэл, боловсруулах үйлдвэрийн бусад	Manufacture of furniture, manufacturing n.e.c	171	174	101.8
Цахилгаан, дулааны эрчим хүч үйлдвэрлэлт, усан хангамж	Electricity, thermal energy and water supply	14 326	14 425	100.7
Цахилгаан, дулаан, уур үйлдвэрлэл	Electricity, thermal energy, steam	10 915	11 015	100.9
Ус ариутгал, усан хангамж	Collection, purification and distribution of water	3 411	3 410	100.0

2.2 АЖ ҮЙЛДВЭРИЙН САЛБАРЫН ХӨДӨЛМӨРИЙН БҮТЭЭМЖ *, дэд салбараар, 2005 оны зэрэгцүүлэх үнээр
INDUSTRIAL LABOUR PRODUCTIVITY*, by divisions, at 2005 constant prices

мян.төг thous.tog

Аж үйлдвэрийн салбар	Industrial division	2008	2009	2009, % 2008
Аж үйлдвэрийн салбар	Industrial division	34 563.1	34 890.1	100.9
Уул уурхай, олборлох аж үйлдвэр	Mining and quarrying	64 770.9	71 619.4	110.6
Нүүрс олборлолт	Mining of coal and lignite, extraction of peat	32 944.6	39 668.5	120.4
Газрын тос, шатдаг хий олборлолт	Extraction of crude petroleum and natural gas	220 017.2	256 427.1	116.5
Металлын хүдэр олборлолт	Mining of metal ores	82 905.6	92 077.9	111.1
Бусад ашигт малтмал олборлолт	Other mining and quarrying	11 277.0	10 694.9	94.8
Боловсруулах аж үйлдвэр	Manufacturing	26 239.8	23 565.2	89.8
Хүнсний бүтээгдэхүүн, ундаа үйлдвэрлэлт	Manufacture of food products and beverages	25 262.0	27 540.6	109.0
Мах, загас, жимс, ногоо, өөх, тос боловсруулалт	Production, processing and preserving of meat, fish, fruit, vegetables, oils, fats	21 731.1	23 552.3	108.4
Сүү, сүүн бүтээгдэхүүн үйлдвэрлэл	Manufacture of dairy products	23 372.3	33 367.4	142.8
Үр тарианы гурил, цардуул, малын тэжээл үйлдвэрлэл	Manufacture of grain mill products, starches, starch products, and prepared animal feeds	61 047.9	67 492.7	110.6
Хүнсний бусад бүтээгдэхүүн үйлдвэрлэл	Manufacture of other food products	10 842.4	9 890.9	91.2
Ундаа үйлдвэрлэл / согтууруулах ундаа ороод /	Manufacture of beverages / included alcohol drinks/	35 323.9	38 283.8	108.4
Тамхи үйлдвэрлэл	Manufacture of tobacco products	396 251.1	199 804.9	50.4
Нэхмэлийн үйлдвэрлэл	Manufacture of textiles	28 921.2	31 303.6	108.2
Хувцас үйлдвэрлэл, үслэг арьс боловсруулалт	Manufacture of wearing apparel, dressing and dyeing of fur	4 780.1	5 729.1	119.9
Арьс, шир боловсруулах, ширэн эдлэл, гутал үйлдвэрлэл	Tanning, dressing of leather, manufacture of luggage, handbags, saddlery harness, footwear	12 629.5	16 453.6	130.3
Мод, модон эдлэл үйлдвэрлэл	Manufacture of wood and wooden products	3 819.5	3 107.4	81.4
Цаас, цаасан бүтээгдэхүүн үйлдвэрлэл	Manufacture of paper and paper products	6 031.4	10 175.3	168.7
Нийтлэх, хэвлэх, дуу бичлэг хийх ажиллагаа	Publishing, printing and reproduction of recorded media	13 502.4	9 200.1	68.1
Кокс, шингэн болон цацраг идэвхт түлш үйлдвэрлэл	Manufacture of coke, refined petroleum products and nuclear fuel	3 468.2	5 892.6	169.9
Химийн бүтээгдэхүүн үйлдвэрлэл	Manufacture of chemicals and chemical products	13 423.9	14 500.3	108.0
Резин болон хуванцар бүтээгдэхүүн үйлдвэрлэл	Manufacture of rubber and plastics products	2 713.9	6 272.9	231.1
Төмөрлөг бус эрдэс бодисоор хийсэн эдлэл үйлдвэрлэл	Production of other non-metallic mineral products	18 202.6	11 044.4	60.7
Төмрийн үйлдвэрлэл	Manufacture of basic metals	106 009.7	51 261.3	48.4
Машин тоног төхөөрөмжөөс бусад төмөр эдлэл үйлдвэрлэл	Manufacture of fabricated metal products, except machinery	216.9	213.8	98.5
Бичиг хэргийн болон тооцоолох техник үйлдвэрлэл	Manufacture of office accounting and computing	155 873.3	13 390.0	8.6
Цахилгаан машин хэрэгсэл үйлдвэрлэл	Manufacture of electrical machinery and apparatus	44 951.0	12 495.8	27.8
Эмнэлгийн багаж хэрэгсэл, нарийн хэмжүүр, хараа зүйн хэрэгсэл, цаг үйлдвэрлэл	Manufacture of medical precision and optical instruments, watches and clocks	6 878.4	6 762.4	98.3
Тээврийн бусад хэрэгсэл үйлдвэрлэл	Manufacture of other transport equipment	3 838.2	5 848.7	152.4
Мебель тавилга үйлдвэрлэл, боловсруулах үйлдвэрийн бусад	Manufacture of furniture, manufacturing n.e.c	8 932.9	8 518.6	95.4
Цахилгаан, дулааны эрчим хүч үйлдвэрлэлт, усан хангамж	Electricity, thermal energy and water supply	14 691.5	14 959.4	101.8
Цахилгаан, дулаан, уур үйлдвэрлэл	Electricity, thermal energy, steam	18 093.3	18 557.9	102.6
Ус ариутгал, усан хангамж	Collection, purification and distribution of water	4 302.0	4 121.5	95.8

Тайлбар:

* Нэг ажиллагчид ногдох нийт үйлдвэрлэлт

* Ажиллагчдын тоо, жилийн дундаж

Note:

* Gross output per employees

* Number of employees, average of the year

2.3 БҮРТГҮҮЛСЭН АЖИЛГҮЙ ИРГЭДИЙН ТОО, боловсролын түвшингээр, тайлант хугацааны эцэст
 NUMBER OF REGISTERED UNEMPLOYED, by educational level, at the end of period

Боловсролын түвшингээр	By educational level	2006	2007	2008	2009	$\frac{2009}{2008}$ %
Бүгд	Total	32 928	29 945	29 813	38 077	127.7
Үүнээс: Эмэгтэй	Of which: Female	18 756	16 981	17 611	21 064	119.6
Дээд боловсролтой	Higher education	4 198	4 047	4 734	6 827	144.2
Тусгай дунд боловсролтой	Specialized secondary education	2 419	1 979	1 917	2 022	105.5
Мэргэжлийн анхан шатны	Professional technical and vocational training workers	2 776	2 174	2 043	2 249	110.1
Бүрэн дунд	Upper secondary school	12 413	12 262	12 553	16 511	131.5
Бүрэн бус дунд	Compulsory secondary school	9 431	8 140	7 352	9 072	123.4
Бага	Primary school	1 459	1 136	1 043	1 214	116.4
Боловсролгүй	Uneducated persons	232	207	171	182	106.4

2.4 БҮРТГҮҮЛСЭН АЖИЛГҮЙ ИРГЭДИЙН ТОО, бүс, аймаг, нийслэлээр, жил бүрийн эцэст
 NUMBER OF REGISTERED UNEMPLOYED, by region, aimags and the capital, at the end of selected years

Аймаг, нийслэл	2007	2008	2009	$\frac{2009}{2008}$ %
<i>Aimags and the Capital</i>				
Дүн / Total	29 945	29 813	38 077	127.7
Баруун бүс/ West region	5 958	5 725	7 886	137.7
БӨ / BO	1 841	1 173	1 292	110.1
ГО / GO	1 028	984	996	101.2
ЗА / ZA	1 419	1 526	2 225	145.8
УВ / UV	880	1 404	2 252	160.4
ХО / KHO	790	638	1 121	175.7
Хангайн бүс/ Khangai region	10 660	11 109	14 463	130.2
АР / AR	1 500	1 779	1 824	102.5
БХ / BKH	2 297	2 299	2 995	130.3
БУ / BU	1 166	1 118	2 945	263.4
ОР / OR	1 626	1 755	1 804	102.8
ӨВ / OV	2 147	2 115	2 568	121.4
ХӨ / KHS	1 924	2 043	2 327	113.9
Төвийн бүс/ Central region	4 161	3 972	5 379	135.4
ГС / GS	164	113	157	138.9
ДА / DA	1 066	1 159	1 641	141.6
ДО / DO	385	322	532	165.2
ДУ / DU	589	448	554	123.7
ӨМ / OM	339	492	484	98.4
СЭ / SE	1 008	978	1 120	114.5
ТӨ / TO	610	460	891	193.7
Зүүн бүс/ East region	2 622	2 680	2 672	99.7
ДД / DD	1 008	917	730	79.6
СҮ / SU	680	696	1 041	149.6
ХЭ / KHE	934	1 067	901	84.4
Улаанбаатар/ Ulaanbaatar	6 544	6 327	7 677	121.3
УБ / UB	6 544	6 327	7 677	121.3

Бүлэг 2. Хөдөлмөр

2.5 БҮРТГҮҮЛСЭН АЖИЛГҮЙ ИРГЭДИЙН ТОО, насны бүлгээр, 2009 оны жилийн эцэст
NUMBER OF REGISTERED UNEMPLOYED, by age group, at the end of 2009

Аймаг, нийслэл <i>Aimags and the Capital</i>	Бүгд <i>Total</i>	Эмэгтэй <i>Female</i>	Үүнээс: Насны бүлгээр <i>Of whom: By age group</i>							
			16-24	Эмэгтэй <i>Female</i>	25-34	Эмэгтэй <i>Female</i>	35-44	Эмэгтэй <i>Female</i>	45-59	Эмэгтэй <i>Female</i>
Дүн / Total	38 077	21 064	8 832	4 853	12 456	7 232	9 863	5 653	6 926	3 326
Баруун бүс/ West region	7 886	4 319	1 871	1 073	2 519	1 437	2 106	1 188	1 390	621
БӨ / BO	1 292	546	285	122	479	212	334	146	194	66
ГО / GO	996	686	319	239	333	232	214	149	130	66
ЗА / ZA	2 225	1 326	368	218	700	441	711	432	446	235
УВ / UV	2 252	1 116	610	329	640	328	567	292	435	167
ХО / KHO	1 121	645	289	165	367	224	280	169	185	87
Хангайн бүс/ Khangai region	14 463	7 995	2 960	1 610	4 700	2 765	4 007	2 301	2 796	1 319
АР / AR	1 824	797	396	191	578	277	474	209	376	120
БХ / BKH	2 995	1 803	472	305	1 051	668	790	490	682	340
БУ / BU	2 945	1 616	590	286	862	492	895	527	598	311
ОР / OR	1 804	1 003	500	301	546	313	468	260	290	129
ӨВ / OV	2 568	1 407	595	316	887	529	704	396	382	166
ХӨ / KHS	2 327	1 369	407	211	776	486	676	419	468	253
Төвийн бүс/ Central region	5 379	3 219	1 312	792	1 813	1 138	1 386	853	868	436
ГС / GS	157	96	52	32	51	32	29	17	25	15
ДА / DA	1 641	994	359	217	558	361	453	270	271	146
ДО / DO	532	370	177	118	160	118	115	88	80	46
ДУ / DU	554	324	133	77	186	120	163	93	72	34
ӨМ / OM	484	307	162	101	196	138	81	51	45	17
СЭ / SE	1 120	620	198	110	385	212	304	190	233	108
ТӨ / TO	891	508	231	137	277	157	241	144	142	70
Зүүн бүс/ East region	2 672	1 419	768	424	927	517	621	325	356	153
ДД / DD	730	395	228	130	255	140	148	91	99	34
СҮ / SU	1 041	630	345	205	366	238	219	126	111	61
ХЭ / KHE	901	394	195	89	306	139	254	108	146	58
Улаанбаатар/ Ulaanbaatar	7 677	4 112	1 921	954	2 497	1 375	1 743	986	1 516	797
УБ / UB	7 677	4 112	1 921	954	2 497	1 375	1 743	986	1 516	797

2.6 ШИНЭЭР БҮРТГҮҮЛСЭН БОЛОН АЖИЛД ОРСОН АЖИЛГҮЙ ИРГЭДИЙН ТОО, бүс, аймаг нийслэлээр, жил бүрийн эцэст
NUMBER OF NEWLY REGISTERED PERSONS AND UNEMPLOYED ENTERED INTO WORKING, by region, aimags and the capital, at the end of period

Аймаг, нийслэл <i>Aimags and the Capital</i>	Шинээр бүртгүүлсэн ажилгүй иргэд <i>Number of unemployed newly registered</i>					Бүртгэлтэй ажилгүй иргэдээс ажилд орсон хүн <i>Number of registered unemployed entered into work</i>				
	2007	2008	2009	2009 2007 %	2009 2008 %	2007	2008	2009	2009 2007 %	2009 2008 %
Дүн / Total	63 942	63 032	75 569	118.2	119.9	55 428	52 689	51 700	93.3	98.1
Баруун бүс/ West region	8 019	7 830	10 174	126.9	129.9	9 113	7 859	7 661	84.1	97.5
БӨ / BO	1 298	1 285	1 680	129.4	130.7	1 658	1 929	1 560	94.1	80.9
ГО / GO	1 107	1 270	1 394	125.9	109.8	1 121	1 313	1 382	123.3	105.3
ЗА / ZA	2 246	2 149	2 333	103.9	108.6	2 031	2 013	1 413	69.6	70.2
УВ / UV	1 451	1 447	2 451	168.9	169.4	1 732	773	1 319	76.2	170.6
ХО / KHO	1 917	1 679	2 316	120.8	137.9	2 571	1 831	1 987	77.3	108.5
Хангайн бүс/ Khangai region	14 291	13 634	14 738	103.1	108.1	11 187	11 991	10 216	91.3	85.2
АР / AR	1 944	1 429	1 767	90.9	123.7	1 378	1 080	1 559	113.1	144.4
БХ / BKH	2 947	2 195	2 874	97.5	130.9	2 755	2 062	2 161	78.4	104.8
БУ / BU	1 971	3 899	2 907	147.5	74.6	726	3 383	932	128.4	27.5
ОР / OR	3 860	3 447	3 409	88.3	98.9	3 614	3 317	3 154	87.3	95.1
ӨВ / OV	2 148	1 893	3 019	140.5	159.5	1 924	1 804	1 968	102.3	109.1
ХӨ / KHS	1 421	771	762	53.6	98.8	790	345	442	55.9	128.1
Төвийн бүс/ Central region	11 473	10 381	12 640	110.2	121.8	10 215	9 580	9 932	97.2	103.7
ГС / GS	569	700	1 028	180.7	146.9	391	742	932	238.4	125.6
ДА / DA	1 925	2 401	2 387	124.0	99.4	1 629	1 855	1 905	116.9	102.7
ДО / DO	872	689	1 322	151.6	191.9	689	749	956	138.8	127.6
ДУ / DU	1 759	697	812	46.2	116.5	1 771	809	679	38.3	83.9
ӨМ / OM	2 053	1 543	2 245	109.4	145.5	1 516	1 187	1 345	88.7	113.3
СЭ / SE	1 945	2 086	2 171	111.6	104.1	1 918	2 116	2 029	105.8	95.9
ТӨ / TO	2 350	2 265	2 675	113.8	118.1	2 301	2 122	2 086	90.7	98.3
Зүүн бүс/ East region	5 846	6 858	7 023	120.1	102.4	5 679	5 889	5 531	97.4	93.9
ДД / DD	1 818	1 733	1 613	88.7	93.1	1 372	1 393	1 664	121.3	119.5
СҮ / SU	2 751	3 218	3 422	124.4	106.3	2 655	2 796	2 722	102.5	97.4
ХЭ / KHE	1 277	1 907	1 988	155.7	104.2	1 652	1 700	1 145	69.3	67.4
Улаанбаатар/ Ulaanbaatar	24 313	24 329	30 994	127.5	127.4	19 234	17 370	18 360	95.5	105.7
УБ / UB	24 313	24 329	30 994	127.5	127.4	19 234	17 370	18 360	95.5	105.7

III. НИЙГМИЙН ЗАРИМ ҮЗҮҮЛЭЛТ
SELECTED SOCIAL INDICATORS

3.1 ӨНЧИН ХҮҮХДИЙН ТОО, бүс, аймаг, нийслэл, насны бүлгээр, жил бүрийн эцсийн байдлаар
NUMBER OF ORPHAN CHILDREN, by aimags region and the Capital, by age group, at the end of the year

Аймаг, нийслэл Aimags and the Capital	2007					2008					2009				
	Бүгд Total	Насны бүлгээр Age group				Бүгд Total	Насны бүлгээр Age group				Бүгд Total	Насны бүлгээр Age group			
		0-6	7-9	10-15	16-18		0-6	7-9	10-15	16-18		0-6	7-9	10-15	16-18
Бүгд / TOTAL	49 762	6 028	9 101	20 471	14 162	48 106	6 004	8 769	19 657	13 676	45 857	5 807	8 076	19 474	12 500
	Бүтэн өнчин					Orphan children									
Дүн / Total	5 074	378	751	2 261	1 684	5 018	385	653	2 222	1 758	4 683	354	603	2 147	1 579
	Баруун бүс					West region									
Дүн / Subtotal	853	45	113	412	283	871	43	96	422	310	869	43	89	419	318
БӨ/ВО	291	15	36	162	78	302	14	33	157	98	352	14	32	182	124
ГО/ГО	135	12	20	57	46	127	13	18	53	43	136	13	20	61	42
ЗА/ЗА	154	10	19	61	64	132	4	18	51	59	104	4	14	41	45
УВ/УВ	134	5	17	66	46	130	3	11	64	52	124	8	12	55	49
ХО/КНО	139	3	21	66	49	180	9	16	97	58	153	4	11	80	58
	Хангайн бүс					Khangai region									
Дүн / Subtotal	1 186	84	179	529	394	1 220	91	166	528	435	1 101	72	149	528	352
АР/АР	188	10	25	70	83	197	11	22	75	89	182	4	20	89	69
БХ/ВКН	162	7	14	80	61	185	7	20	88	70	177	10	27	86	54
БУ/БУ	69	7	18	21	23	58	2	13	19	24	50	3	9	19	19
ОР/ОР	260	27	50	115	68	261	34	50	112	65	243	27	45	105	66
ӨВ/ӨВ	201	8	28	103	62	199	11	23	99	66	177	11	15	103	48
ХӨ/КНС	306	25	44	140	97	320	26	38	135	121	272	17	33	126	96
	Төвийн бүс					Central region									
Дүн / Subtotal	882	65	130	374	313	801	66	103	339	293	755	54	102	329	270
ГС/ГС	19	2	3	8	6	19	3	2	6	8	15	5	1	5	4
ДА/ДА	273	20	29	131	93	256	18	33	111	94	259	13	30	119	97
ДО/ДО	54	-	3	20	31	54	5	3	23	23	59	9	8	21	21
ДУ/ДУ	49	2	2	23	22	44	-	2	24	18	39	2	2	20	15
ӨМ/ӨМ	61	5	18	23	15	51	5	6	21	19	52	2	4	22	24
СЭ/СЭ	274	31	48	106	89	234	25	36	93	80	190	16	34	74	66
ТӨ/ТӨ	152	5	27	63	57	143	10	21	61	51	141	7	23	68	43
	Зүүн бүс					East region									
Дүн / Subtotal	474	44	69	195	166	397	33	48	168	148	350	42	44	121	143
ДД/ДД	186	14	18	84	70	186	15	22	77	72	173	25	17	53	78
СҮ/СҮ	138	16	33	47	42	70	5	6	30	29	52	2	9	21	20
ХЭ/КНЕ	150	14	18	64	54	141	13	20	61	47	125	15	18	47	45
	Улаанбаатар					Ulaanbaatar									
УБ/УБ	1 679	140	260	751	528	1 729	152	240	765	572	1 608	143	219	750	496
	Хагас өнчин					Single parent children									
Дүн / Total	44 688	5 650	8 350	18 210	12 478	43 088	5 619	8 116	17 435	11 918	41 174	5 453	7 473	17 327	10 921
	Баруун бүс					West region									
Дүн / Subtotal	9 495	1 286	1 957	3 814	2 438	9 704	1 345	1 810	3 879	2 670	9 453	1 397	1 652	3 874	2 530
БӨ/ВО	2 748	360	558	1 152	678	2 770	385	552	1 197	636	2 649	396	447	1 159	647
ГО/ГО	1 260	192	261	471	336	1 174	184	262	423	305	1 178	178	230	461	309
ЗА/ЗА	1 455	177	238	649	391	1 446	206	240	588	412	1 431	195	259	591	386
УВ/УВ	2 323	338	359	995	631	2 148	253	316	911	668	1 992	272	289	857	574
ХО/КНО	1 709	219	541	547	402	2 166	317	440	760	649	2 203	356	427	806	614
	Хангайн бүс					Khangai region									
Дүн / Subtotal	11 577	1 331	2 339	4 725	3 182	10 802	1 244	2 169	4 475	2 914	10 190	1 135	1 950	4 405	2 700
АР/АР	2 170	241	389	933	607	2 142	240	416	889	597	1 990	222	381	838	549
БХ/ВКН	2 180	286	430	834	630	1 925	231	322	787	585	1 760	194	311	783	472
БУ/БУ	958	112	181	360	305	885	118	158	353	256	890	87	180	371	252
ОР/ОР	1 457	154	336	570	397	1 475	142	339	641	353	1 591	128	386	643	434
ӨВ/ӨВ	1 965	196	476	807	486	1 912	211	477	784	440	1 746	193	309	865	379
ХӨ/КНС	2 847	342	527	1 221	757	2 463	302	457	1 021	683	2 213	311	383	905	614
	Төвийн бүс					Central region									
Дүн / Subtotal	7 288	794	1 181	2 987	2 326	6 884	867	1 170	2 839	2 008	6 804	867	1 135	2 925	1 877
ГС/ГС	178	13	21	77	67	150	12	10	80	48	171	14	14	94	49
ДА/ДА	1 560	157	243	633	527	1 557	226	254	588	489	1 479	205	265	584	425
ДО/ДО	834	76	121	357	280	772	94	117	352	209	777	113	126	336	202
ДУ/ДУ	652	62	76	282	232	582	64	72	267	179	589	49	85	284	171
ӨМ/ӨМ	840	140	172	308	220	761	107	149	306	199	698	108	136	285	169
СЭ/СЭ	1 700	181	320	704	495	1 635	210	355	635	435	1 779	227	319	750	483
ТӨ/ТӨ	1 524	165	228	626	505	1 427	154	213	611	449	1 311	151	190	592	378
	Зүүн бүс					East region									
Дүн / Subtotal	3 919	375	507	1 696	1 341	3 544	371	511	1 504	1 158	3 235	360	447	1 451	977
ДД/ДД	1 430	123	151	607	549	1 200	108	161	500	431	1 154	146	140	486	382
СҮ/СҮ	1 107	127	169	439	372	1 044	126	154	415	349	901	98	131	411	261
ХЭ/КНЕ	1 382	125	187	650	420	1 300	137	196	589	378	1 180	116	176	554	334
	Улаанбаатар					Ulaanbaatar									
УБ/УБ	12 409	1 864	2 366	4 988	3 191	12 154	1 792	2 456	4 738	3 168	11 492	1 694	2 289	4 672	2 837

Бүлэг 3. Нийгмийн зарим үзүүлэлт

3.2 ӨРХ ТОЛГОЙЛСОН ЭМЭГТЭЙЧҮҮДИЙН ТОО, бүс, аймаг, нийслэл, ам бүлийн тоогоор, жил бүрийн эцсийн байдлаар
 NUMBER OF FEMALE HEADING HOUSEHOLDS, by aimags, region and the Capital, number of household members, at the end of the selected years

Аймаг, нийслэл Aimags and the Capital	Бүгд Total			Өрх толгойлсон эмэгтэйчүүд, ам бүлийн тоогоор Female heading households by number of household members								
	2007	2008	2009	3 хүртэл / Less than 3			3-5			6 ба дээш / 6 and over		
				2007	2008	2009	2007	2008	2009	2007	2008	2009
Бүгд / Total	72 128	76 793	81 209	36 717	38 980	42 000	27 000	28 623	30 293	8 411	9 190	8 916
	Баруун бүс			West region								
Дүн / Subtotal	10 615	11 095	12 060	5 405	5 579	6 524	3 673	3 994	4 240	1 537	1 522	1 296
БӨ/ВО	1 630	1 603	2 039	777	741	987	616	646	742	237	216	310
ГО/ГО	1 856	1 948	1 970	882	916	1 017	762	831	755	212	201	198
ЗА/ЗА	2 679	2 629	2 701	1 456	1 475	1 594	845	816	806	378	338	301
УВ/УВ	2 463	2 599	2 585	1 429	1 587	1 469	760	818	955	274	194	161
ХО/КНО	1 987	2 316	2 765	861	860	1 457	690	883	982	436	573	326
	Хангайн бүс			Khangai region								
Дүн / Subtotal	17 445	18 108	19 011	8 804	9 176	9 856	6 444	6 485	6 996	2 197	2 447	2 159
АР/АР	2 478	2 512	2 626	1 284	1 319	1 517	894	930	932	300	263	177
БХ/ВКН	2 913	3 036	3 186	1 133	1 194	1 320	1 236	1 284	1 535	544	558	331
БҮ/ВУ	1 555	1 682	1 766	912	1 082	1 133	507	497	536	136	103	97
ОР/ОР	2 424	2 512	2 652	1 169	1 225	1 236	1 019	1 007	1 153	236	280	263
ӨВ/ОВ	2 681	2 759	2 859	1 516	1 381	1 599	912	910	989	253	468	271
ХӨ/КНС	5 394	5 607	5 922	2 790	2 975	3 051	1 876	1 857	1 851	728	775	1 020
	Төвийн бүс			Central region								
Дүн / Subtotal	13 777	15 113	15 867	7 612	8 591	8 953	4 962	5 057	5 633	1 203	1 465	1 281
ГС/ГС	581	647	678	350	324	435	196	295	217	35	28	26
ДА/ДА	2 988	3 373	3 793	1 790	1 837	1 802	972	1 107	1 631	226	429	360
ДО/ДО	2 180	2 190	2 415	1 147	1 199	1 520	865	815	755	168	176	140
ДУ/ДУ	1 598	1 527	1 649	855	925	1 012	594	494	557	149	108	80
ӨМ/ӨМ	1 812	2 145	2 205	848	1 308	1 289	800	674	765	164	163	151
СЭ/СЕ	2 124	2 585	2 793	1 247	1 518	1 664	667	821	838	210	246	291
ТӨ/ТО	2 494	2 646	2 334	1 375	1 480	1 231	868	851	870	251	315	233
	Зүүн бүс			East region								
Дүн / Subtotal	6 968	7 086	7 544	3 738	3 832	4 253	2 679	2 710	2 671	551	544	620
ДД/ДД	2 405	2 394	2 663	1 284	1 168	1 356	911	988	1 003	210	238	304
СҮ/СУ	1 465	1 709	1 910	774	1 029	1 063	559	590	735	132	90	112
ХЭ/КНЕ	3 098	2 983	2 971	1 680	1 635	1 834	1 209	1 132	933	209	216	204
	Улаанбаатар			Ulaanbaatar								
УБ/УВ	23 323	25 391	26 727	11 158	11 802	12 414	9 242	10 377	10 753	2 923	3 212	3 560

3.3 ӨРХ ҮҮСГЭН ГАНЦ БИЕЭР АМЬДАРДАГ ӨНДӨР НАСТАЙ ХҮНИЙ ТОО
 NUMBER OF SINGLE HOUSEHOLD HEADED BY ELDERLY

Аймаг, нийслэл Aimags and the Capital	Бүгд Total			Үүнээс: Of which:									
	2007	2008	2009	60, түүнээс дээш настай эрэгтэй 60 years old and over male			55, түүнээс дээш настай эмэгтэй 55 years old and over female						
				2007	2008	2009	2007	2008	2009				
Дүн / Total	18 102	20 013	22 366	5 918			7 203			12 184	13 651	15 163	
	Баруун бүс			West region									
Дүн / Subtotal	4 127	4 804	5 204	1 106			1 341			3 021	3 463	3 785	
БӨ/ВО	110	131	189	55	55	61	84	55	55	70	105		
ГО/ГО	878	885	920	243	243	213	228	635	672	692			
ЗА/ЗА	1 240	1 245	1 386	306	306	395	468	934	850	918			
УВ/УВ	1 178	1 527	1 506	273	273	345	357	905	1 182	1 149			
ХО/КНО	721	1 016	1 203	229	229	327	282	492	689	921			
	Хангайн бүс			Khangai region									
Дүн / Subtotal	5 653	5 890	7 105	1 756			1 767			3 897	4 123	4 950	
АР/АР	1 172	1 207	1 392	421	421	375	470	751	832	922			
БХ/ВКН	952	1 003	1 256	258	258	241	344	694	762	912			
БҮ/ВУ	535	624	749	193	193	217	264	342	407	485			
ОР/ОР	232	240	318	91	91	98	115	141	142	203			
ӨВ/ОВ	1 070	1 055	1 381	343	343	339	445	727	716	936			
ХӨ/КНС	1 692	1 761	2 009	450	450	497	517	1 242	1 264	1 492			
	Төвийн бүс			Central region									
Дүн / Subtotal	3 392	4 226	4 611	1 190			1 394			1 619	2 202	2 832	2 992
ГС/ГС	95	132	141	27	27	42	49	68	90	92			
ДА/ДА	363	561	532	110	110	140	158	253	421	374			
ДО/ДО	466	521	528	158	158	149	163	308	372	365			
ДУ/ДУ	475	688	944	165	165	233	419	310	455	525			
ӨМ/ӨМ	424	729	613	122	122	254	176	302	475	437			
СЭ/СЕ	540	643	722	207	207	241	263	333	402	459			
ТӨ/ТО	1 029	952	1 131	401	401	335	391	628	617	740			
	Зүүн бүс			East region									
Дүн / Subtotal	1 813	1 891	2 286	669			607			1 144	1 284	1 499	
ДД/ДД	575	505	658	201	201	182	250	374	323	408			
СҮ/СУ	507	527	649	202	202	95	163	305	432	486			
ХЭ/КНЕ	731	859	979	266	266	330	374	465	529	605			
	Улаанбаатар			Ulaanbaatar									
УБ/УВ	3 117	3 202	3 160	1 197			1 253			1 223	1 920	1 949	1 937

IV. НИЙГМИЙН ДААТГАЛ, ХАЛАМЖ
SOCIAL INSURANCE AND WELFARE

4.1 НИЙГМИЙН ДААТГАЛЫН САНГИЙН ОРЛОГО, ЗАРЛАГА, төрлөөр, жилийн эцсийн байдлаар
REVENUE AND EXPENDITURE OF SOCIAL INSURANCE FUND, by type, at the end of the year

		сая.төг mln.tog		
		2007	2008	2009**
Нийгмийн даатгалын сангийн орлого	Revenue of social insurance fund	326 576.3	495 004.8	523 187.0
Үүнээс:	Of which:			
Тэтгэврийн даатгалын сангийн	Pension insurance fund	241 602.4	361 642.8	350 307.8
Тэтгэмжийн даатгалын сангийн	Benefit insurance fund	14 623.6	16 873.7	26 230.7
Эрүүл мэндийн даатгалын сангийн	Health insurance fund	52 671.3	73 031.6	92 595.0
ҮОМШӨ*-ний даатгалын сангийн	Employment injury and occupational disease insurance fund	10 434.5	29 711.9	22 242.3
Ажилгүйдлийн даатгалын сангийн	Unemployment insurance fund	7 244.5	13 744.8	31 811.2
Нийгмийн даатгалын сангийн зарлага	Expenditure of social insurance fund	309 766.2	466 808.0	497 478.1
Үүнээс:	Of which:			
Тэтгэврийн даатгалын сангийн	Pension insurance fund	246 793.8	356 102.8	346 696.9
Тэтгэмжийн даатгалын сангийн	Benefit insurance fund	10 732.4	14 440.9	32 710.9
Эрүүл мэндийн даатгалын сангийн	Health insurance fund	36 261.8	67 051.0	76 610.8
ҮОМШӨ*-ний даатгалын сангийн	Employment injury and occupational disease insurance fund	13 079.6	24 846.7	18 721.3
Ажилгүйдлийн даатгалын сангийн	Unemployment insurance fund	2 898.6	4 366.6	22 738.2

Тайлбар * Үйлдвэрлэлийн осол, мэргэжлээс шалтгаалах өвчний даатгал

** Урьдчилсан гүйцэтгэл

Note: * Insurance against employment injury and occupational disease

** Preliminary data

4.2 НИЙГМИЙН ДААТГАЛД ЗААВАЛ ДААТГУУЛАГЧДЫН ТОО,
ОЛГОСОН ТЭТГЭВРИЙН ХЭМЖЭЭ, тэтгэврийн төрлөөр, жилийн эцсийн байдлаар
NUMBER OF INSURED PERSONS FOR COMPULSORY SOCIAL INSURANCE AND PENSION ALLOCATED, by type of pensions, at the end of the year

		2007	2008	2009*
1. Заавал даатгуулагчдын тоо	Number of insured persons for compulsory insurance	492 585	498 782	556 623
Үүнээс:	Of which:			
Аж ахуйн нэгж, байгууллага	Establishments & institutions	297 741	303 596	352 148
Төсөвт байгууллага	Government budgetary organization	194 844	195 186	204 475
2. Олгосон тэтгэвэр, сая төг	Total allocated pension, mln.tog	234 537.1	325 798.7	333 795.9
Үүнээс:	Of which:			
Өндөр настны	Retirement pension	168 743.1	236 424.8	240 168.6
Хөгжлийн бэрхшээлтэй иргэдийн	Pension for disabled/Invalidity pension	29 783.2	42 065.6	44 863.7
Тэжээгчээ алдсаны	Breadwinner loss pension	20 628.9	26 117.8	26 661.2
Цэргийн	Military pension	15 381.9	21 190.5	22 102.4

Эх сурвалж: Улсын нийгмийн даатгалын ерөнхий газрын мэдээгээр

* Урьдчилсан гүйцэтгэл

Source: Report of the State Social Insurance General Office

* Preliminary data

4.3 НИЙГМИЙН ХАЛАМЖИЙН ҮЙЛЧИЛГЭЭНД ХАМРАГДСАН ХҮНИЙ ТОО, ОЛГОСОН ТЭТГЭВЭР, ТЭТГЭМЖИЙН ХЭМЖЭЭ, ТӨРЛӨӨР, ЖИЛИЙН ЭДСИЙН БАЙДЛААР
NUMBER OF PERSONS RECEIVED SOCIAL WELFARE SERVICES, by type, at the end of the year

	Хүний тоо Number of persons				Олгосон тэтгэвэр, тэтгэмж, сая төг Total allocated pensions, mln.tog			
	2007		2008		2007		2008	
	2007	2008	2007	2008	2007	2008	2007	2008
1. Нийгмийн халамжийн тэтгэвэр, тэтгэмж	Social welfare pensions and allowances							
Халамжийн тэтгэвэр	1 339 314	1 346 901	1 354 390	1 114 739.6	109 721.5	114 739.6	120 092.4	120 092.4
Нөхцөлт мөнгөн тэтгэмж	45 678	51 314	55 672	23 132.2	15 513.3	23 132.2	25 084.9	25 084.9
Үүнээс:	99 774	17 548	33 774	15 844.5	15 844.5	3 794.4	6 641.6	6 641.6
- Жирэмсэн болон хөхүүл эхчүүдийн	65 890	-	-	12 496.6	-	-	-	-
- Ахмад настныг асарч буй иргэний	5 446	8 362	15 876	691.8	1 816.3	1 816.3	3 126.4	3 126.4
- Хөгжлийн бэрхшээлтэй иргэнийг асарч буй иргэний	8 245	8 171	15 321	925.9	1 811.5	1 811.5	3 071.3	3 071.3
- Бүтэн өнчин хүүхэд үрчлэн авч өсгөсний тэтгэмж	350	1 015	2 577	57.0	166.6	166.6	443.9	443.9
- Жирэмсний болон амаржсаны тэтгэмж*	111	-	-	2.6	-	-	-	-
- Хүүхэд асарсны тэтгэмж*	19 732	-	-	1 670.6	-	-	-	-
Улсын төсвөөс олгосон тэтгэвэр, тэтгэмж, тусламж	1 193 862	1 278 039	1 264 944	78 363.7	87 813.0	87 813.0	88 365.9	88 365.9
Үүнээс:	Of which:							
- Хүүхдийн мөнгөн тэтгэмж	938 926	952 484	931 854	33 412.4	32 784.5	32 784.5	32 429.8	32 429.8
- Шинэ төрсөн хүүхдийн мөнгөн тусламж	58 258	63 445	72 705	5 825.8	6 344.5	6 344.5	7 270.5	7 270.5
- Шинэ гэр бүлд олгосон мөнгөн тусламж	59 774	34 655	35 907	29 887.0	17 327.5	17 327.5	17 953.5	17 953.5
- Жирэмсэн болон нярай, хөхүүл хүүхэдтэй эхчүүдийн тэтгэмж	-	84 099	88 489	-	15 736.9	15 736.9	16 237.2	16 237.2
- Алдар цолтой ахмадуудад үзүүлсэн тусламж	6 193	4 849	4 200	718.1	978.9	978.9	4 036.2	4 036.2
- Алдарт эхийн одонтой ахмадуудад үзүүлсэн тусламж	130 711	132 300	128 851	8 520.4	8 519.1	8 519.1	8 396.1	8 396.1
- Улсын болон хөдөлмөрийн баатар, ардын ба гавьяат цолтнуудад төрөөс олгосон нэмэгдэл (цэргийн тэтгэвэр)	-	6 207	2 938	-	6 121.7	6 121.7	2 042.6	2 042.6
2. Нийгмийн халамжийн үйлчилгээ болон хөнгөлөлт	135 936	234 808	170 824	5 038.9	13 538.1	13 538.1	16 933.2	16 933.2
Ахмад настнуудад үзүүлсэн үйлчилгээ	99 479	139 108	93 206	2 741.3	6 363.2	6 363.2	6 526.0	6 526.0
Хөгжлийн бэрхшээлтэй иргэдэд үзүүлсэн үйлчилгээ	21 977	57 827	32 428	1 383.2	3 347.2	3 347.2	4 912.3	4 912.3
Нийгмийн халамжийн үйлчилгээ	14 480	18 183	13 828	914.4	1 181.0	1 181.0	1 134.9	1 134.9
Нийгмийн халамжийн хөнгөлөлт, нөхцөлт мөнгөн тусламж	-	19 690	31 362	-	2 646.7	2 646.7	4 360.0	4 360.0
Монгол Улсыг хөгжүүлэх сангаас 18 хүртэлх насны хүүхэд бүрт олгосон мөнгөн тэтгэмж	938 926	952 484	931 854	90 724.0	89 159.6	89 159.6	90 013.8	90 013.8
Foundation for Development of Mongolia	Foundation for Development of Mongolia							

Эх сурвалж: Хөдөлмөр, халамжийн үйлчилгээний газрын мэдээгээр

Тайлбар: * Өмнөх хуулийн дагуу олгогдож буй тэтгэмж

Source: Report of the labor and Welfare Service Office

Note: * Allowance that have been are granted according to the previous law

V. БОЛОВСРОЛ
EDUCATION

5.1 БҮХ ШАТНЫ БОЛОВСРОЛЫН СУРГАЛТЫН СУРГУУЛЬД СУРАЛЦАГЧИД, хичээлийн жилийн эхний байдлаар
NUMBER OF PUPILS AND STUDENTS IN EDUCATIONAL INSTITUTIONS, as the beginning of the academic year

мян.хүн /thous.persons

Сургалтын байгууллагын ангилал	Classification of educational institutions	Хичээлийн жилээр By academic years				2009/2010 2008/2009 %
		2006/2007	2007/2008	2008/2009	2009/2010	
Бүгд	Total	804.4	818.1	861.8	841.1	97.6
Үүнээс: Эмэгтэй	Of which: Female	422.1	430.2	450.7	438.2	97.2
Бүгдээс:	From total:					
Цэцэрлэгт	Kindergartens	94.7	100.4	102.5	109.5	106.8
Үүнээс: Эмэгтэй	Of which: Female	47.8	51.4	51.6	55.1	106.8
Ерөнхий боловсролын сургуульд**	General educational schools**	542.5	537.5	532.1	522.1	98.1
Үүнээс: Эмэгтэй	Of which: Female	276.7	273.3	269.2	262.6	97.6
Мэргэжлийн сургалт-үйлдвэрлэлийн төвд	Technical and vocational schools	24.8	29.9	37.9	44.7	117.9
Үүнээс: Эмэгтэй	Of which: Female	11.4	13.8	17.8	21.0	117.7
	Higher educational institutions (universities & colleges)*					
Их, дээд сургууль, коллежид*	(universities & colleges)*	142.4	150.3	161.1	164.8	102.3
Үүнээс: Эмэгтэй	Of which: Female	86.2	91.7	97.8	99.5	101.7

Тайлбар: * Гадаадад суралцагчдыг оруулаагүй болно.

** ЕБС-ийн орой, эчнээгээр суралцагчдыг оруулаагүй болно.

Note: * Excluded the students studying abroad.

** Excluded number of pupils studying in schools with evening classes

5.2 БҮХ ШАТНЫ БОЛОВСРОЛЫН СУРГАЛТЫН СУРГУУЛИЙГ ТӨГСӨГЧИД
NUMBER OF GRADUATES, BY EDUCATIONAL INSTITUTIONS

мян.хүн /thous.persons

Сургалтын байгууллагын ангилал	Classification of educational institutions	Хичээлийн жилээр By academic years			2008/2009 2007/2008 %
		2006/2007	2007/2008	2008/2009	
Бүгд	Total	132.8	134.5	134.0	99.6
Үүнээс: Эмэгтэй	Of which: Female	72.9	74.1	73.8	99.6
	General educational schools				
Ерөнхий боловсролын сургууль	General educational schools	99.9	96.2	89.8	93.3
Үүнээс: Эмэгтэй	Of which: Female	52.6	50.7	47.5	93.7
Мэргэжлийн сургалт-үйлдвэрлэлийн төв	Technical and vocational schools	7.0	8.7	11.2	128.7
Үүнээс: Эмэгтэй	Of which: Female	3.4	4.0	5.3	132.5
	Higher educational institutions (universities, colleges)				
Их, дээд сургууль, коллеж	Higher educational institutions (universities, colleges)	25.9	29.6	33.0	111.5
Үүнээс: Эмэгтэй	Of which: Female	16.9	19.4	21.0	108.2

Эх сурвалж: Боловсрол, соёл, шинжлэх ухааны яамны мэдээгээр.

Source: Report of Ministry of Education, Culture and Science

5.3 ЦЭЦЭРЛЭГ, ЕРӨНХИЙ БОЛОВСРОЛЫН СУРГУУЛЬ (ЕБС)-ИЙН ТОО, хичээлийн жилийн эхний байдлаар
 NUMBER OF KINDERGARTENS AND GENERAL EDUCATIONAL SCHOOLS (GES), as the beginning of the
 academic year

Аймаг, нийслэл Aimags and the Capital	Цэцэрлэг / Kindergartens			ЕБС / GES		
	2007/2008	2008/2009	2009/2010	2007/2008	2008/2009	2009/2010
Бүгд / Total	768	783	814	754	748	755
	Баруун бүс			Western region		
Дүн / Subtotal	140	140	143	154	151	151
БӨ/BO	27	26	29	41	41	42
ГО/GO	27	28	28	29	28	28
ЗА/ZA	33	34	34	33	32	31
УВ/UV	26	25	25	27	27	27
ХО/КНО	27	27	27	24	23	23
	Хангайн бүс			Khangai region		
Дүн / Subtotal	165	164	170	166	165	171
АР/AR	30	29	29	36	35	35
БХ/ВКН	28	28	28	29	30	31
БУ/BU	24	23	24	25	24	24
ОР/ОР	20	21	21	16	16	18
ӨВ/ОВ	30	30	31	28	28	30
ХӨ/КНС	33	33	37	32	32	33
	Төвийн бүс			Central region		
Дүн / Subtotal	150	154	159	157	157	157
ГС/GS	6	6	7	4	4	4
ДА/ДА	17	17	18	29	29	29
ДО/ДО	22	22	22	22	20	20
ДУ/ДУ	20	20	20	19	19	18
ӨМ/ОМ	18	18	18	18	18	18
СЭ/СЕ	30	33	34	33	34	35
ТӨ/ТО	37	38	40	32	33	33
	Зүүн бүс			Eastern region		
Дүн / Subtotal	67	70	69	67	68	67
ДД/DD	23	23	23	25	26	26
СҮ/SU	16	19	18	15	15	15
ХЭ/КНЕ	28	28	28	27	27	26
	Улаанбаатар			Ulaanbaatar		
УБ/UB	219	228	247	210	207	209
Бусад*/ Other*	27	27	26	-	-	-

Тайлбар: * - Төмөр замын харьяа цэцэрлэгүүд

Note * - Kindergartens are under the jurisdiction of Mongolian Railway Authority

5.4 ЕРӨНХИЙ БОЛОВСРОЛЫН СУРГУУЛЬД ӨДРӨӨР СУРАЛЦАГЧДЫН ТОО, хичээлийн жилийн
 эхний байдлаар
 NUMBER OF PUPILS ENROLLED IN DAY CLASSES AT GENERAL EDUCATIONAL SCHOOLS,
 as the beginning of the academic year

Аймаг, нийслэл Aimags and the Capital	Хичээлийн жилээр / By academic years				мян.хүн /thous.persons	
	2006/2007	2007/2008	2008/2009	2009/2010	2009/2010 % 2008/2009	
Бүгд / Total	542.5	537.5	532.1	522.1	98.1	
	Баруун бүс			Western region		
Дүн / Subtotal	96.5	96.8	96.2	93.6	97.3	
БӨ/BO	23.3	23.7	24.0	23.8	99.2	
ГО/GO	13.1	12.9	12.9	12.6	97.7	
ЗА/ZA	17.7	17.8	17.5	16.9	96.6	
УВ/UV	20.8	20.5	20.4	19.8	97.1	
ХО/КНО	21.6	21.9	21.4	20.5	95.8	
	Хангайн бүс			Khangai region		
Дүн / Subtotal	124.0	123.5	121.3	117.9	97.2	
АР/AR	20.7	20.8	20.6	20.2	98.1	
БХ/ВКН	19.2	19.5	18.9	18.1	95.8	
БУ/BU	12.0	11.7	11.2	10.7	95.5	
ОР/ОР	20.7	20.1	19.7	19.0	96.4	
ӨВ/ОВ	24.1	24.3	24.3	23.7	97.5	
ХӨ/КНС	27.3	27.1	26.6	26.2	98.5	
	Төвийн бүс			Central region		
Дүн / Subtotal	94.5	91.1	88.5	86.5	97.7	
ГС/GS	3.0	3.0	2.9	3.0	103.4	
ДА/ДА	22.1	20.6	19.8	19.1	96.5	
ДО/ДО	11.3	11.1	11.2	11.1	99.1	
ДУ/ДУ	9.9	9.5	9.2	8.9	96.7	
ӨМ/ОМ	10.7	10.8	10.7	10.5	98.1	
СЭ/СЕ	21.1	20.7	19.7	19.4	98.5	
ТӨ/ТО	16.4	15.4	15.0	14.5	96.7	
	Зүүн бүс			Eastern region		
Дүн / Subtotal	42.3	41.8	41.1	39.8	96.8	
ДД/DD	16.3	15.7	15.0	14.3	95.3	
СҮ/SU	11.4	11.3	11.1	10.7	96.4	
ХЭ/КНЕ	14.6	14.8	15.0	14.8	98.7	
	Улаанбаатар			Ulaanbaatar		
УБ/UB	185.2	184.3	185.0	184.3	99.6	

5.5 ЕРӨНХИЙ БОЛОВСРОЛЫН СУРГУУЛИЙГ ӨДРӨӨР СУРАЛЦАН ТӨГСӨГЧИД
NUMBER OF GRADUATES OF DAY CLASSES AT THE GENERAL EDUCATIONAL SCHOOLS

мян.хүн /thous.persons

Аймаг, нийслэл Aimags and the Capital	9-р анги 9 th grade			11-р анги 11 th grade		
	Хичээлийн жилээр / By academic years					
	2006/2007	2007/2008	2008/2009	2006/2007	2007/2008	2008/2009
Бүгд / Total	55.4	51.4	47.0	41.8	44.8	40.1
	Баруун бүс			Western region		
Дүн / Subtotal	8.6	8.7	8.2	6.7	7.6	6.6
БӨ/BO	1.9	1.9	2.1	1.5	1.9	1.7
ГО/GO	1.1	1.1	1.1	0.9	0.9	0.8
ЗА/ZA	1.7	1.8	1.6	1.4	1.4	1.3
УВ/UV	1.9	2.0	1.7	1.2	1.5	1.3
ХО/КНО	2.0	1.9	1.7	1.7	1.9	1.7
	Хангайн бүс			Khangai region		
Дүн / Subtotal	11.9	11.7	10.4	9.2	10.0	8.8
АР/AR	1.9	1.7	1.6	1.4	1.7	1.4
БХ/ВКН	1.9	1.9	1.6	1.3	1.4	1.1
БУ/БУ	1.3	1.2	1.0	1.0	1.0	0.9
ОР/ОР	2.3	2.2	1.9	1.9	1.9	1.8
ӨВ/ОВ	2.1	2.2	2.0	1.6	1.7	1.6
ХӨ/КНС	2.4	2.5	2.3	2.0	2.3	1.9
	Төвийн бүс			Central region		
Дүн / Subtotal	10.0	9.2	8.0	7.1	7.8	6.9
ГС/GS	0.3	0.3	0.2	0.3	0.3	0.3
ДА/ДА	2.4	2.1	1.9	1.7	2.0	1.7
ДО/ДО	1.2	1.1	1.0	0.8	0.8	0.7
ДУ/ДУ	0.9	0.9	0.8	0.6	0.6	0.8
ӨМ/ОМ	1.1	1.0	0.9	0.7	0.7	0.7
СЭ/СЕ	2.3	2.1	1.8	1.7	1.9	1.6
ТӨ/ТО	1.8	1.7	1.5	1.3	1.5	1.1
	Зүүн бүс			Eastern region		
Дүн / Subtotal	4.2	3.9	3.7	3.0	3.0	2.8
ДД/DD	1.6	1.5	1.4	1.3	1.4	1.1
СҮ/SU	1.1	1.0	0.9	0.7	0.7	0.8
ХЭ/КНЕ	1.5	1.4	1.3	1.0	0.9	0.9
	Улаанбаатар			Ulaanbaatar		
УБ/УВ	20.7	17.9	16.8	15.8	16.4	15.0

5.6 ЕРӨНХИЙ БОЛОВСРОЛЫН СУРГУУЛИЙН 1-Р АНГИД ЭЛСЭГЧИД, хичээлийн жилийн эхний байдлаар
NUMBER OF PUPILS ENROLLED IN 1ST GRADE OF GENERAL EDUCATIONAL SCHOOLS, as the beginning of the academic year

мян.хүн /thous.persons

Аймаг, нийслэл Aimags and the Capital	Хичээлийн жилээр / By academic years				2009/2010 2008/2009 %
	2006/2007	2007/2008	2008/2009	2009/2010	
	Бүгд / Total	56.1	60.0	63.2	50.2
	Баруун бүс			Western region	
Дүн / Subtotal	10.6	11.2	12.8	9.0	70.3
БӨ/BO	2.7	3.0	3.3	2.6	78.8
ГО/GO	1.5	1.4	1.8	1.3	72.2
ЗА/ZA	1.8	1.9	2.0	1.4	70.0
УВ/UV	2.3	2.3	3.0	1.9	63.3
ХО/КНО	2.3	2.6	2.7	1.8	66.7
	Хангайн бүс			Khangai region	
Дүн / Subtotal	12.6	13.9	13.8	10.4	75.4
АР/AR	2.3	2.5	2.5	1.8	72.0
БХ/ВКН	2.0	2.3	2.1	1.5	71.4
БУ/БУ	1.1	1.2	1.1	0.9	81.8
ОР/ОР	1.9	1.7	2.0	1.6	80.0
ӨВ/ОВ	2.5	2.8	3.1	2.2	71.0
ХӨ/КНС	2.8	3.4	3.0	2.4	80.0
	Төвийн бүс			Central region	
Дүн / Subtotal	9.5	9.9	9.6	8.2	85.4
ГС/GS	0.3	0.3	0.3	0.3	100.0
ДА/ДА	2.2	2.2	2.0	1.7	85.0
ДО/ДО	1.2	1.2	1.4	1.1	78.6
ДУ/ДУ	1.0	1.0	1.2	0.9	75.0
ӨМ/ОМ	1.0	1.5	1.1	1.0	90.9
СЭ/СЕ	2.2	2.1	1.9	1.8	94.7
ТӨ/ТО	1.6	1.6	1.7	1.4	82.4
	Зүүн бүс			Eastern region	
Дүн / Subtotal	4.3	4.8	5.0	3.8	76.0
ДД/DD	1.5	1.8	1.6	1.2	75.0
СҮ/SU	1.2	1.2	1.4	1.1	78.6
ХЭ/КНЕ	1.6	1.8	2.0	1.5	75.0
	Улаанбаатар			Ulaanbaatar	
УБ/УВ	19.1	20.2	22.0	18.8	85.5

5.7 ЕРӨНХИЙ БОЛОВСРОЛЫН СУРГУУЛИЙН НИЙТ БАГШ НАРЫН ТОО, мэргэжлээр,
2009-2010 оны хичээлийн жилийн эхний байдлаар
NUMBER OF TEACHERS IN GENERAL EDUCATIONAL SCHOOLS, by profession, as the beginning
of the academic year 2009-2010

Мэргэжил	Profession	Хичээлийн жилээр / By academic years		
		2007/2008	2008/2009	2009/2010
Бүгд	Total	23897	25543	26070
Бага анги	Primary classes	7694	8320	9060
Монгол хэл, уран зохиол	Mongolian Language and Literature	2100	2147	2042
Түүх-газарзүй	History-Geography	1094	1169	1130
Нийгэм судлал	Sociology	772	883	912
Орос хэл	Russian Language	625	653	681
Англи хэл	English language	1825	2000	2067
Орос-Англи хэл	Russian-English language	563	527	457
Бусад гадаад хэл	Other foreign languages	262	234	244
Математик-физик	Math-physics	2656	2667	2611
Математик-мэдээлэл зүй	Math-Information	-	232	262
Хими-биологи	Chemistry-biology	1362	1473	1480
Биеийн тамир	Physical training	1534	1602	1653
Дуу хөгжим	Music	735	712	726
Мэдээлэл зүй	Information	572	528	539
Зураг-технологи	Driving-technology	1853	1899	1886
Бусад	Other	250	497	320

5.8 ЕРӨНХИЙ БОЛОВСРОЛЫН СУРГУУЛЬД ӨДРӨӨР СУРАЛЦАГЧИД, боловсролын түвшингээр,
2009-2010 оны хичээлийн жилийн эхний байдлаар
NUMBER OF PUPILS IN GENERAL EDUCATIONAL SCHOOLS, by educational level, as the
beginning of the academic year 2009-2010

Аймаг, нийслэл Aimags and the Capital	Бүгд Total	Бага Primary	Дунд Secondary	Ахлах High	мян.хүн /thous.persons				
					Баруун бүс Western region	Хангайн бүс Khangai region	Төвийн бүс Central region	Зүүн бүс Eastern region	Улаанбаатар Ulaanbaatar
Бүгд / Total	522.1	274.0	178.7	69.4					
Дүн / Subtotal	93.6	50.1	31.5	12.0					
БӨ/BO	23.8	13.2	7.3	3.3					
ГО/GO	12.6	7.0	4.3	1.3					
ЗА/ZA	16.9	8.5	5.9	2.5					
УВ/UV	19.8	10.7	6.9	2.2					
ХО/ХНО	20.5	10.7	7.1	2.7					
Дүн / Subtotal	117.9	60.8	41.8	15.3					
АР/AR	20.2	10.9	7.0	2.3					
БХ/ВКН	18.1	9.6	6.6	1.9					
БУ/BU	10.7	5.2	4.1	1.4					
ОР/ОР	19.0	8.7	7.0	3.3					
ӨВ/ОВ	23.7	12.7	8.4	2.6					
ХӨ/КНС	26.2	13.7	8.7	3.8					
Дүн / Subtotal	86.5	45.0	30.5	11.0					
ГС/GS	3.0	1.5	1.0	0.5					
ДА/ДА	19.1	9.5	6.7	2.9					
ДО/ДО	11.1	6	3.9	1.2					
ДУ/ДУ	8.9	4.8	3.3	0.8					
ӨМ/ОМ	10.5	5.6	3.9	1.0					
СЭ/СЕ	19.4	10	6.6	2.8					
ТӨ/ТО	14.5	7.6	5.1	1.8					
Дүн / Subtotal	39.8	21.3	14.1	4.4					
ДД/DD	14.3	7.4	5.0	1.9					
СҮ/SU	10.7	5.9	3.8	1.0					
ХЭ/КНЕ	14.8	8.0	5.3	1.5					
Улаанбаатар	184.3	96.8	60.8	26.7					
УБ/УВ									

5.9 ЦЭЦЭРЛЭГИЙН ХҮҮХДИЙН БОЛОН БҮЛГИЙН ТОО, хичээлийн жилийн эхний байдлаар
 NUMBER OF CHILDREN AND CLASSES IN KINDERGARTENS, as the beginning of the academic year

Аймаг, нийслэл Aimags and the Capital	Цэцэрлэгийн хүүхэд /мян.хүн/ Kindergarten's children /thous.persons/			Цэцэрлэгийн бүлэг Kindergarten's classes		
	2007/2008	2008/2009	2009/2010	2007/2008	2008/2009	2009/2010
Бүгд / Total	100.4	102.5	109.5	3348	4436	4830
	Баруун бүс			Western region		
Дүн / Subtotal	14.6	14.8	16.0	482	737	781
БӨ/BO	3.0	3.2	3.6	105	187	193
ГО/GO	2.5	2.3	2.4	80	108	117
ЗА/ZA	3.3	3.4	3.5	108	131	120
УВ/UV	3.0	2.8	3.0	96	142	155
ХО/ХНО	2.8	3.1	3.5	93	169	196
	Хангайн бүс			Khangai region		
Дүн / Subtotal	19.6	18.5	19.9	630	971	1076
АР/АР	2.7	2.8	2.9	89	160	171
БХ/ВКН	2.6	2.5	2.7	87	149	146
БУ/ВУ	2.0	2.0	2.2	85	124	142
ОР/ОР	4.0	3.8	4.0	140	153	169
ӨВ/ОВ	3.3	2.8	3.2	104	166	202
ХӨ/КНС	5.0	4.6	4.9	125	219	246
	Төвийн бүс			Central region		
Дүн / Subtotal	17.3	17.9	18.5	575	734	841
ГС/ГС	0.5	0.6	0.8	17	26	38
ДА/ДА	3.7	3.7	3.7	114	125	145
ДО/ДО	2.2	2.2	2.2	67	85	92
ДУ/ДУ	2.2	2.1	2.1	74	96	102
ӨМ/ОМ	1.9	1.9	1.9	57	73	84
СЭ/СЭ	3.9	4.3	4.4	135	178	198
ТӨ/ТӨ	2.9	3.1	3.4	111	151	182
	Зүүн бүс			Eastern region		
Дүн / Subtotal	7.8	7.9	8.2	258	353	395
ДД/ДД	2.9	3.0	3.1	93	127	128
СҮ/СУ	2.0	2.0	2.1	69	97	106
ХЭ/КНЕ	2.9	2.9	3.0	96	129	161
	Улаанбаатар			Ulaanbaatar		
УБ/УБ	37.6	39.8	43.4	1287	1525	1623
Бусад*/ Other*	3.5	3.6	3.5	116	116	114

Тайлбар: * - Төмөр замын харьяа цэцэрлэгүүд

Note: * - Kindergartens are under the jurisdiction of Mongolian Railway Authority

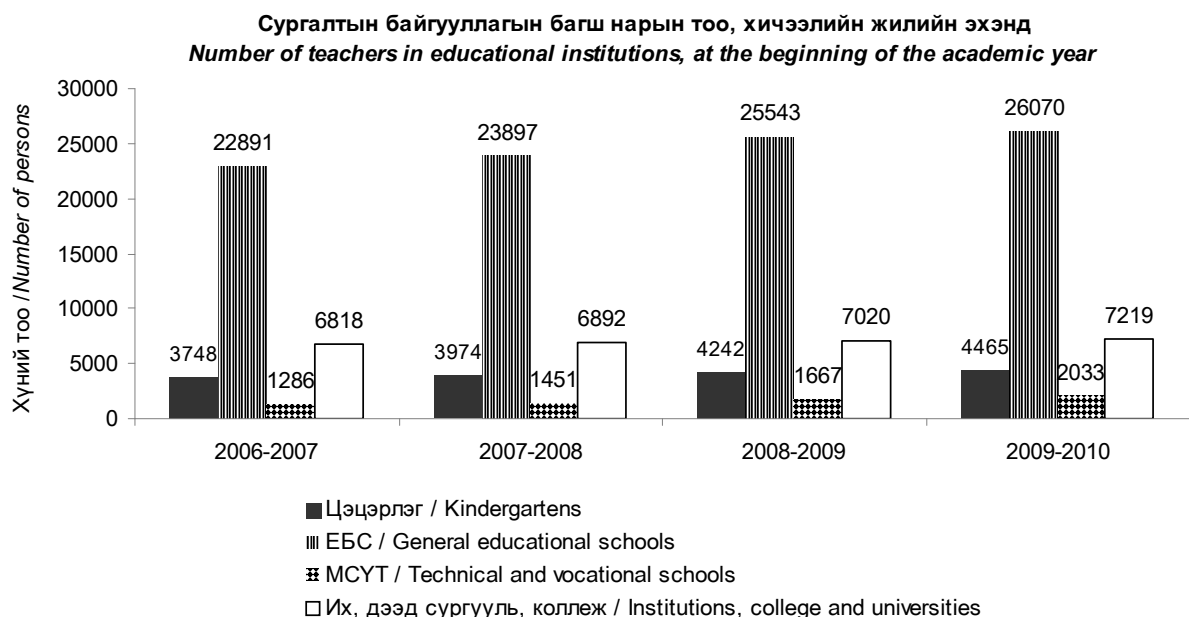

5.10 ЕРӨНХИЙ БОЛОВСРОЛЫН СУРГУУЛИЙН ЗАРИМ ҮЗҮҮЛЭЛТҮҮД, хичээлийн жилийн эхний байдлаар
 SOME INDICATORS OF GENEGAL EDUCATIONAL SCHOOLS, as the beginning of the academic year

мян.хүн / thous. persons

		2007/2008	2008/2009	2009/2010	2009/2010 2008/2009	%
Суралцагчдын тоо	<i>Number of pupils</i>	537.5	532.1	522.1		98.1
Үүнээс: Эмэгтэй	<i>Of which: Female</i>	273.3	269.2	262.6		97.5
Дотуур байранд амьдардаг сурагчид	<i>Number of pupils stay in dormitory</i>	44.0	42.1	42.2		100.2
Үүнээс: Эмэгтэй	<i>Of which: Female</i>	24.1	22.7	22.4		98.7
Малчдын хүүхэд	<i>Herders' children</i>	38.3	36.8	35.2		95.7
Үүнээс: Эмэгтэй	<i>Of which: Female</i>	20.9	20.0	18.7		93.5
Багшийн тоо	<i>Number of teachers</i>	23.9	25.5	26.1		102.4
Үүнээс: Эмэгтэй	<i>Of which: Female</i>	19.5	20.8	21.3		102.4
Нийт бүлгийн тоо	<i>Number of grades /classes</i>	17428	17626	17626		100.0
Үүнээс: III ээлжинд хичээллэдэг	<i>Of which: Studying in third shift</i>	94	146	158		108.2

5.11 ИХ, ДЭЭД СУРГУУЛЬ, КОЛЛЕЖИД СУРАЛЦАГЧИД, ТӨГСӨГЧИД
 NUMBER OF STUDENTS AND GRADUATES

хүнээр /persons

		Бүгд Total	Диплом Diploma	Бакалавр Bachelor	Магистрантур Master	Докторантур PhD
2009-2010 оны хичээлийн жилийн эхний байдлаар / As the beginning of the academic year 2009-2010						
Суралцагчид	Number of students	164 773	4 423	147 586	10 621	2 143
Үүнээс: Эмэгтэй	<i>Of which: Female</i>	99 472	3 710	87 519	6 933	1 310
Төрийн өмчийн их, дээд сургууль, коллеж	<i>Public universities & colleges</i>	100 581	4 107	87 125	7 296	2 053
Үүнээс: Эмэгтэй	<i>Of which: Female</i>	57 284	3 444	48 082	4 521	1 237
Төрийн бус өмчийн их, дээд сургууль, коллеж	<i>Private universities & colleges</i>	63 835	316	60 104	3 325	90
Үүнээс: Эмэгтэй	<i>Of which: Female</i>	41 985	266	39 234	2 412	73
Гадаадын их, дээд сургуулийн салбар	<i>Branches of foreign universities</i>	357	-	357	-	-
Үүнээс: Эмэгтэй	<i>Of which: Female</i>	203	-	203	-	-
2008-2009 оны хичээлийн жилээр / by academic year 2008-2009						
Төгсөгчид	Number fo graduates	33 007	1 382	28 885	2 639	101
Үүнээс: Эмэгтэй	<i>Of which: Female</i>	21 046	993	18 207	1 790	56
Төрийн өмчийн их, дээд сургууль, коллеж	<i>Public universities & colleges</i>	21 172	1 357	17 715	1 999	101
Үүнээс: Эмэгтэй	<i>Of which: Female</i>	13 379	973	10 952	1 398	56
Төрийн бус өмчийн их, дээд сургууль, коллеж	<i>Private universities & colleges</i>	11 835	25	11 170	640	-
Үүнээс: Эмэгтэй	<i>Of which: Female</i>	7 667	20	7 255	392	-

5.12 ТӨГСӨГЧИД, мэргэжлийн чиглэлээр, 2008-2009 оны хичээлийн жилээр
GRADUATES, by majored fields, by academic year 2008-2009

хүнээр /persons

Мэргэжлийн чиглэл	Majored field	Бүгд Total	Эмэгтэй Female	Үүнээс: Of which:			
				Диплом Diploma	Бакалавр Bachelor	Магистрантурт Master	Докторантурт PhD
Бүгд	Total	33 007	21 046	1 382	28 885	2 639	101
Боловсролын салбар	Education	4 516	3 570	83	3 856	567	10
Хүмүүнлэгийн салбар	Humanities	3 133	2 312	77	2 735	309	12
Нийгмийн салбар	Social science	14 657	9 515	144	13 258	1 241	14
Байгалийн ухааны салбар	Natural science	1 788	876	20	1 582	171	15
Техник технологийн салбар	Techniques and technology	3 862	1 644	203	3 512	140	7
Хөдөө аж ахуйн салбар	Agriculture	802	491	44	678	69	11
Анагаах ухааны салбар	Medical science	2 367	1 982	758	1 526	54	29
Үйлчилгээний салбар	Services	1 882	656	53	1 738	88	3

**Их, дээд сургууль, коллежид суралцагчид хүйсээр, хувиар,
2009-2010 оны хичээлийн жилийн эхний байдлаар
Students studying in universities and colleges, by sex, by percent,
as the beginning of the academic year 2009-2010**

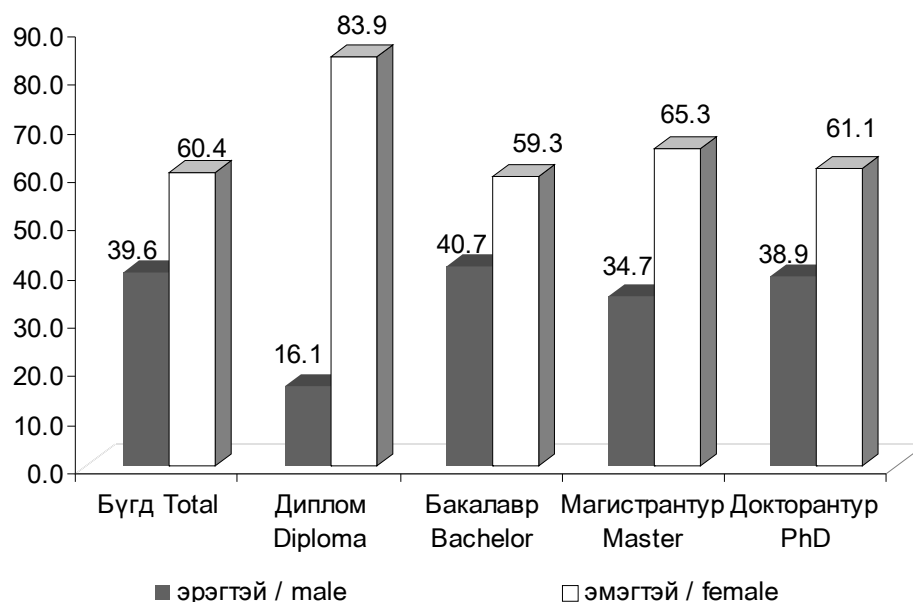

VI. ЭРҮҮЛ МЭНД
HEALTH

6.1 ТӨРӨЛТ, ЭХ, ХҮҮХДИЙН ЭНДЭГДЛИЙН ТОО*
NUMBER OF BIRTHS, MATERNAL AND CHILD DEATHS*

Хугацаа Periods	Амаржсан эх Number of mothers delivered child	Амьд төрсөн хүүхэд Live births	Эхийн эндэгдэл Maternal deaths	1 хүртэлх насандaa эндсэн хүүхэд Infant mortality	1-5 хүртэлх насандaa эндсэн хүүхэд Child mortality aged 1-5	Нас барсан хүний тоо Number of deaths-total	
2006 I-XII	47 361	47 376	33	937	202	15 665	
2007 I-XII	55 634	55 774	50	994	237	15 510	
2008 I-XII	63 087	63 262	31	1 240	240	15 015	
2007 I	3 863	3 877	5	72	23	1 184	
II	3 880	3 881	4	90	28	1 204	
III	3 847	3 858	4	74	14	1 118	
IV	4 563	4 571	6	94	19	1 307	
V	4 493	4 489	4	86	17	1 181	
VI	4 560	4 578	3	81	22	1 127	
VII	4 747	4 759	2	67	18	1 345	
VIII	5 032	5 027	2	77	16	1 368	
IX	5 164	5 194	6	88	24	1 404	
X	5 230	5 250	1	84	10	1 442	
XI	5 300	5 497	6	77	22	1 471	
XII	4 955	4 793	7	104	24	1 359	
I-XII	55 634	55 774	50	994	237	15 510	
2008 I	5 090	5 117	1	96	22	1 240	
II	5 017	5 015	2	119	25	1 398	
III	4 849	4 886	3	109	24	1 164	
IV	5 166	5 166	1	116	13	1 344	
V	4 872	4 901	1	99	23	1 201	
VI	5 561	5 573	2	109	25	1 314	
VII	5 496	5 503	3	86	20	1 203	
VIII	5 470	5 477	4	99	16	1 178	
IX	5 503	5 526	6	91	21	1 263	
X	5 240	5 247	3	90	15	1 020	
XI	5 697	5 712	3	106	18	1 243	
XII	5 126	5 139	2	120	18	1 447	
I-XII	63 087	63 262	31	1 240	240	15 015	
2009 I	5 379	5 398	4	119	18	1 292	
II	4 849	4 872	7	99	13	1 114	
III	6 050	6 065	1	117	16	1 305	
IV	5 712	5 735	5	145	15	1 382	
V	5 737	5 738	6	115	18	1 334	
VI	6 222	6 258	1	107	21	1 298	
VII	6 025	6 035	2	95	21	1 232	
VIII	6 181	6 199	1	95	23	1 217	
IX	5 869	5 897	7	119	22	1 263	
X	5 466	5 492	4	111	24	1 291	
XI	5 648	5 664	11	125	20	1 330	
XII	5 406	5 409	7	139	29	1 464	
I-XII	68 544	68 762	56	1 386	240	15 522	
2009 I-XII	%	108.6	108.7	180.6	111.8	100.0	103.4
2008 I-XII							

6.2 1-5 ХҮРТЭЛХ НАСАНДАА ЭНДСЭН ХҮҮХДИЙН ТОО*
NUMBER OF CHILD DEATHS AGED 1-5*

Аймаг, нийслэл Aimags and the Capital	Нас барсан 1-5 хүртэл насны хүүхэд Child mortality aged 1-5			
	2006	2007	2008	2009
Бүгд/Total	202	237	240	240
Үүнээс./Of which:				
	Баруун бүс		West region	
Дүн/Sub total	47	51	56	68
БӨ/BO	17	19	16	25
ГО/GO	6	7	10	12
ЗА/ZA	5	7	9	3
УВ/UV	9	9	10	14
ХО/КНО	10	9	11	14
	Хангайн бүс		Khangai region	
Дүн/Sub total	55	35	35	42
АР/AR	8	4	6	6
БХ/ВКН	12	5	4	8
БУ/ВУ	4	5	-	3
ОР/ОР	6	3	1	3
ӨВ/ОВ	7	7	10	8
ХӨ/КНС	18	11	14	14
	Төвийн бүс		Central region	
Дүн/Sub total	29	28	32	23
ГС/GS	-	4	1	2
ДА/ДА	6	5	8	6
ДО/ДО	4	3	4	3
ДУ/ДУ	3	1	2	3
ӨМ/ОМ	2	5	6	3
СЭ/СЕ	11	8	9	4
ТӨ/ТО	3	2	2	2
	Зүүн бүс		East region	
Дүн/Sub total	16	23	27	15
ДД/DD	8	12	10	6
СҮ/SU	4	7	3	5
ХЭ/КНЕ	4	4	14	4
	Улаанбаатар		Ulaanbaatar	
УБ/UB	55	100	90	92

Эх үүсвэр : * Эрүүл мэндийн яамны мэдээ

Source : * Report of the Ministry of Health

6.3 НЭГ ХҮРТЭЛХ НАСАНДАА ЭНДСЭН ХҮҮХДИЙН ТОО*
INFANT MORTALITY*

Аймаг, нийслэл <i>Aimags and the Capital</i>	Нас барсан 1 хүртэлх насны хүүхэд <i>Infant mortality</i>			1000 амьд төрөлтөд ногдох нялхсын эндэгдэл <i>Infant mortality rate per 1000 live births</i>		
	2007	2008	2009	2007	2008	2009
Бүгд /Total	994	1 240	1 386	18	20	20
Үүнээс:/Of which:						
	Баруун бүс			West region		
Дүн/Sub total	214	204	263	18*	20*	25*
БӨ/BO	46	46	68	19	18	27
ГО/GO	37	35	37	30	26	27
ЗА/ZA	30	37	43	19	21	23
УВ/UV	63	50	73	35	22	31
ХО/ХНО	38	36	42	19	16	19
	Хангайн бүс			Khangai region		
Дүн/Sub total	258	334	320	23*	26*	23*
АР/AR	31	57	53	18	29	26
БХ/ВКН	36	55	47	21	27	23
БУ/BU	18	13	20	22	14	19
ОР/OR	30	40	39	16	18	16
ӨВ/OV	69	86	68	28	32	23
ХӨ/КНС	74	83	93	30	27	29
	Төвийн бүс			Central region		
Дүн/Sub total	94	132	154	13*	16*	16*
ГС/GS	1	9	8	4	30	22
ДА/DA	16	23	25	8	11	10
ДО/DO	26	38	29	23	31	22
ДУ/DU	13	14	22	14	14	20
ӨМ/OM	20	28	27	22	24	21
СЭ/SE	14	13	26	9	8	14
ТӨ/ТО	4	7	17	5	8	18
	Зүүн бүс			East region		
Дүн/Sub total	70	94	101	19*	22*	22*
ДД/DD	28	30	33	19	17	17
СҮ/SU	19	24	22	20	23	18
ХЭ/КНЕ	23	40	46	18	28	29
	Улаанбаатар			Ulaanbaatar		
УБ/UB	358	476	548	15	18	18

Тайлбар: * Бүсийн дунджаар тооцсон болно.

Note: * Estimated by region average.

6.4 ХАЛДВАРТ ӨВЧНӨӨР ӨВЧЛӨГЧДИЙН ТОО*
NUMBER OF INFECTIOUS DISEASE CASES*

Хугацаа Periods	Халдварт өвчнөөр өвчлөгчид-бүгд Infectious disease cases - total	Вируст хепатит Viral hepatitis	Сүрьеэ Tuberculosis	Салхин цэцэг Varicella	Цусан суулга Shigellosis	Тэмбүү Syphilis	Гонококкт халдвар Gonococcal infection	Трихо- мниаз Trichomo- niasis
2006 I-XII	36 221	6 695	4 775	1 420	1 871	3 017	4 537	5 233
2007 I-XII	41 082	10 029	4 361	2 025	2 398	3 306	4 556	4 367
2008 I-XII	43 793	10 404	4 223	2 061	2 353	4 979	6 141	6 528
2007 I	3 403	765	394	298	125	226	366	383
II	3 544	562	326	303	91	229	281	348
III	3 874	504	390	275	103	251	354	398
IV	3 741	387	545	141	127	375	402	383
V	4 539	316	539	164	193	416	605	502
VI	3 295	236	393	166	176	286	548	454
VII	2 817	269	383	85	396	262	277	285
VIII	2 221	348	316	28	434	291	273	248
IX	2 430	668	272	24	419	203	287	286
X	3 040	1 339	298	102	194	232	384	323
XI	4 136	2 259	260	170	89	284	437	415
XII	4 042	2 376	245	269	51	251	342	342
I-XII	41 082	10 029	4 361	2 025	2 398	3 306	4 556	4 367
2008 I	3 855	1 807	343	387	102	265	360	384
II	3 001	1 263	328	294	91	212	311	320
III	2 763	713	379	189	67	310	419	435
IV	3 223	797	475	207	161	387	485	450
V	4 557	564	453	329	144	431	502	390
VI	4 472	527	410	254	167	424	556	552
VII	3 314	367	417	49	247	383	612	513
VIII	3 380	380	350	31	498	374	547	636
IX	3 023	577	323	21	376	389	498	574
X	3 176	945	237	96	208	457	472	502
XI	4 842	1 319	258	77	157	572	729	940
XII	4 187	1 145	250	127	135	775	650	832
I-XII	43 793	10 404	4 223	2 061	2 353	4 979	6 141	6 528
2009 I	2 965	793	277	227	188	364	496	381
II	2 893	581	312	308	152	405	462	375
III	3 224	530	431	177	128	407	572	525
IV	3 661	380	525	249	199	548	554	607
V	3 404	399	526	227	252	439	473	429
VI	3 945	394	371	184	372	497	588	610
VII	2 949	387	405	75	380	299	393	366
VIII	2 991	444	353	37	454	366	597	341
IX	3 180	610	268	31	508	342	510	421
X	3 039	838	242	39	241	314	489	563
XI	2 610	723	226	59	114	397	493	357
XII	3 998	786	282	41	111	534	723	792
I-XII	38 859	6 865	4 218	1 654	3 099	4 912	6 350	5 767
2009 I-XII 2008 I-XII %	88.7	66.0	99.9	80.3	131.7	98.7	103.4	88.3

Эх үүсвэр : * Эрүүл мэндийн яамны мэдээ

Source : * Report of the Ministry of Health

6.5 ЭМЧЛҮҮЛСЭН БОЛОН НАС БАРСАН ХҮНИЙ ТОО*
NUMBER OF DEATHS IN HOSPITAL AND PATIENTS CURED*

Аймаг нийслэл, Aimags and the capital	Эмчлүүлсэн хүний тоо Number of patients cured			Нас барсан хүний тоо Number of deaths-total			Үүнээс: Эмнэлэгт нас барсан Of which: Number of deaths in hospital		
	2008	2009	$\frac{2009}{2008}$ %	2008	2009	$\frac{2009}{2008}$ %	2008	2009	$\frac{2009}{2008}$ %
Бүгд /Total	638 390	649 369	101.7	15 015	15 522	103.4	3 967	3 978	100.3
Үүнээс: /Of which:									
	Баруун бүс			West region					
Дүн/Sub total	98 771	96 144	97.3	2 105	2 272	107.9	526	538	102.3
БӨ/BO	23 261	22 923	98.5	520	530	101.9	97	101	104.1
ГО/GO	15 049	13 655	90.7	351	339	96.6	133	107	80.5
ЗА/ZA	18 066	18 275	101.2	420	459	109.3	92	112	121.7
УВ/UV	20 643	18 910	91.6	427	542	126.9	99	119	120.2
ХО/ХНО	21 752	22 381	102.9	387	402	103.9	105	99	94.3
	Хангайн бүс			Khangai region					
Дүн/Sub total	119 526	118 733	99.3	3 155	3 328	105.5	814	823	101.1
АР/AR	23 152	22 453	97.0	501	512	102.2	121	129	106.6
БХ/ВКН	19 767	18 901	95.6	487	496	101.8	176	156	88.6
БУ/ВУ	12 791	13 112	102.5	289	303	104.8	61	74	121.3
ОР/ОР	16 046	15 978	99.6	485	521	107.4	82	84	102.4
ӨВ/ОВ	21 059	21 560	102.4	625	668	106.9	195	190	97.4
ХӨ/ХНС	26 711	26 729	100.1	768	828	107.8	179	190	106.1
	Төвийн бүс			Central region					
Дүн/Sub total	97 197	96 594	99.4	2 292	2 337	102.0	446	433	97.1
ГС/ГС	4 148	4 254	102.6	55	66	120.0	17	17	100.0
ДА/ДА	20 071	20 823	103.7	500	532	106.4	82	89	108.5
ДО/ДО	13 442	12 926	96.2	337	286	84.9	84	75	89.3
ДУ/ДУ	10 964	10 706	97.6	246	237	96.3	45	45	100.0
ӨМ/ОМ	10 810	10 400	96.2	273	289	105.9	76	72	94.7
СЭ/СЭ	21 640	21 800	100.7	500	515	103.0	77	71	92.2
ТӨ/ТО	16 122	15 685	97.3	381	412	108.1	65	64	98.5
	Зүүн бүс			East region					
Дүн/Sub total	46 580	46 055	98.9	1 212	1 159	95.6	291	282	96.9
ДД/ДД	16 774	16 878	100.6	486	479	98.6	127	132	103.9
СҮ/СУ	12 855	12 937	100.6	342	304	88.9	63	54	85.7
ХЭ/КНЕ	16 951	16 240	95.8	384	376	97.9	101	96	95.0
	Улаанбаатар			Ulaanbaatar					
УБ/УБ	276 316	291 843	105.6	6 251	6 426	102.8	1 890	1 902	100.6

Эх үүсвэр : * Эрүүл мэндийн яамны мэдээ
Source : * Report of the Ministry of Health

Халдварт өвчнөөр өвчлөгчдийн бүтэц, өвчний төрлөөр, 2008 оны байдлаар, хувиар
Number of infectious disease cases, by types in the 2008 year, by percentage

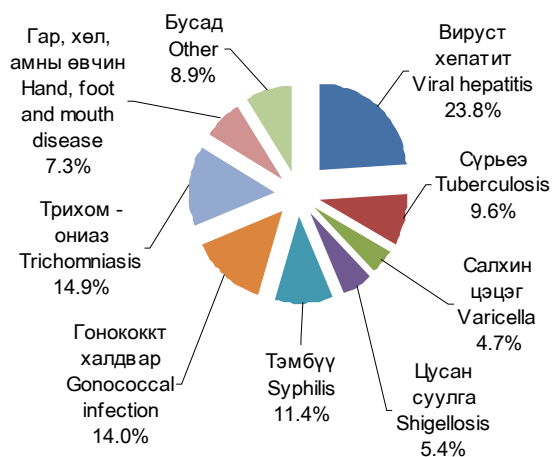

Халдварт өвчнөөр өвчлөгчдийн бүтэц, өвчний төрлөөр, 2009 оны байдлаар, хувиар
Number of infectious disease cases, by types, in the 2009 year, by percentage

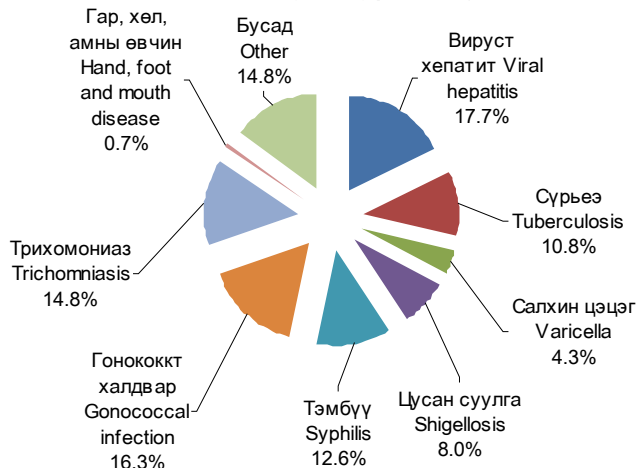

VII. ГЭМТ ХЭРЭГ
CRIME

7.1 УЛСЫН ХЭМЖЭЭНД БҮРТГЭГДСЭН ГЭМТ ХЭРГИЙН ТОО, хэргийн төрлөөр, жил бүрийн эцэст
NUMBER OF COMMITTED OFFENCES, by types, as a end of the selected years

Хэргийн төрөл	Types of offences	2007	2008	2009	$\frac{2009}{2008}$ %
Бүртгэгдсэн хэрэг- Бүгд	Committed offences - Total	21 268	20 704	20 373	98.4
Хүний амь бие, эрүүл мэндийн эсрэг гэмт хэрэг	<i>Crime against human life and health (or physical well-being)</i>	5 843	6 524	6 808	104.4
Үүнээс:	<i>Of which:</i>				
Хүнийг санаатай алах	<i>Intentional Homicide</i>	300	213	223	104.7
Бусдыг болгоомжгүй алах	<i>Negligent murder</i>	14	23	16	69.6
Бусдын бие махбодид гэмтэл учруулах	<i>Caused injury to the body of others</i>	4 616	5 319	5 770	108.5
Бусдыг амиа хорлоход хүргэх	<i>Death due to unfortunate occasion</i>	888	945	764	80.8
Хүний эрх, эрх чөлөө, алдар хүнд, нэр төрийн эсрэг гэмт хэрэг	<i>Crime against human freedom, rights and reputation</i>	33	24	27	112.5
Хүүхэд, гэр бүл, нийгмийн ёс суртахууны эсрэг гэмт хэрэг	<i>Crime against child, family and social morality</i>	384	426	375	88.0
Иргэдийн улс төрийн болон бусад эрх, эрх чөлөөний эсрэг гэмт хэрэг	<i>Crime against political and other rights and freedom of individuals</i>	54	90	59	65.6
Өмчлөх эрхийн эсрэг гэмт хэрэг	<i>Crime against ownership right</i>	10 865	9 489	8 853	93.3
Үүнээс:	<i>Of which:</i>				
Хулгай	<i>Theft of property</i>	7 927	6 609	6 376	96.5
Булаалт	<i>Mugging</i>	703	354	167	47.2
Дээрэм	<i>Robbery</i>	656	818	754	92.2
Залилан	<i>Fraud</i>	816	866	801	92.5
Завших, үрэгдүүлэх	<i>Forgery</i>	357	331	347	104.8
Үндэсний аюулгүй байдлын эсрэг гэмт хэрэг	<i>Crime against national safety</i>	108	121	161	133.1
Аж ахуйн эсрэг гэмт хэрэг	<i>Crime against economic entity</i>	136	155	194	125.2
Нийгмийн аюулгүй байдлын эсрэг гэмт хэрэг	<i>Crime against social safety</i>	1 777	1 683	1 473	87.5
Хүн амын эрүүл мэндийн эсрэг гэмт хэрэг	<i>Crime against population health</i>	203	276	272	98.6
Байгаль хамгаалах журмын эсрэг гэмт хэрэг	<i>Crime against environmental protection</i>	88	277	318	114.8
Тээврийн хэрэгслийн хөдөлгөөний аюулгүй байдал, ашиглалтын журмын эсрэг гэмт хэрэг	<i>Crime against traffic safety and use</i>	1 343	1 202	1 390	115.6
Захиргааны журмын эсрэг гэмт хэрэг	<i>Crime against administrative rule</i>	180	221	223	100.9
Шүүн таслах ажиллагааны эсрэг гэмт хэрэг	<i>Crime against judicial procedure</i>	111	94	102	108.5
Албан тушаалын гэмт хэрэг	<i>Occupational related crime</i>	113	104	99	95.2
Цэргийн албаны эсрэг гэмт хэрэг	<i>Crime against military service</i>	29	18	18	100.0
Компьютерийн мэдээллийн аюулгүй байдлын эсрэг гэмт хэрэг	<i>Crime against computer information safety</i>	1	-	1	-

Эх сурвалж: Цагдаагийн ерөнхий газрын мэдээ

Source: Report of the General Police Department

7.2 БҮРТГЭГДСЭН ГЭМТ ХЭРГИЙН ТОО, бүс, аймаг, нийслэлээр, хэргийн төрлөөр, жил бүрийн эцэст
NUMBER OF COMMITTED OFFENCES, by regions, aimags and the Capital, by types, as a end of the selected years

Аймаг, нийслэл	Бүгд		Үүнээс: Of which:												
			Хүний амь бие, эрүүл мэндийн эсрэг гэмт хэрэг		Хүүхэд, гэр бүл, нийгмийн ёс суртахууны эсрэг гэмт хэрэг		Нийгмийн аюулгүй байдлын эсрэг гэмт хэрэг		Тээврийн хэрэгслийн хөдөлгөөний аюулгүй байдал, ашиглалтын журмын эсрэг гэмт хэрэг		Аж ахуйн эсрэг гэмт хэрэг		Өмчлөх эрхийн эсрэг гэмт хэрэг		
			Crime against human life and health (or physical well-being)		Crime against child, family and social morality		Crime against social safety		Crime against traffic safety and use		Crime against economic entity		Crime against ownership right		
Total		2008	2009	2008	2009	2008	2009	2008	2009	2008	2009	2008	2009	2008	2009
Бүгд / Total	20 704	20 373	6 524	6 808	426	375	1 683	1 473	1 202	1 390	155	194	9 489	8 853	
Баруун бүс Western region															
Дүн / Subtotal	1 843	1 545	616	548	29	35	130	113	120	78	20	13	786	636	
БӨ/ВО	365	313	158	138	4	6	15	13	26	12	4	1	125	109	
ГО/ГО	177	123	46	25	5	2	20	14	11	5	-	4	84	67	
ЗА/ЗА	320	324	141	140	5	9	14	27	26	18	-	-	124	112	
УВ/УВ	463	405	137	133	9	6	36	33	21	22	9	1	213	182	
ХО/КНО	518	380	134	112	6	12	45	26	36	21	7	7	240	166	
Хангайн бүс Khangai region															
Дүн / Subtotal	2 473	2 339	833	772	70	38	122	113	210	161	7	13	1 107	1 070	
АР/АР	526	431	202	132	11	2	14	10	41	27	1	3	232	217	
БХ/БКН	349	386	123	152	10	7	22	36	36	36	2	-	134	121	
БУ/БУ	280	289	75	65	6	1	20	9	21	20	2	5	137	158	
ОР/ОР	457	368	140	121	19	14	24	5	46	26	2	3	219	182	
ӨВ/ӨВ	375	355	126	123	13	6	22	33	37	30	-	1	162	141	
ХӨ/КНС	486	510	167	179	11	8	20	20	29	22	-	1	223	251	
Төвийн бүс Central region															
Дүн / Subtotal	3 701	3 458	1 181	1 286	91	88	260	215	299	286	60	99	1 471	1 172	
ГС/ГС	161	165	90	98	4	2	8	7	11	9	-	2	42	42	
ДА/ДА	644	608	223	260	21	25	57	53	48	26	3	3	252	204	
ДО/ДО	528	579	200	224	9	7	17	31	22	36	40	64	184	149	
ДУ/ДУ	259	246	43	47	2	8	52	22	9	14	2	1	141	144	
ӨМ/ӨМ	412	304	117	92	12	11	51	27	49	34	5	24	150	93	
СЭ/СЭ	960	814	273	291	32	19	55	43	83	75	8	2	339	283	
ТӨ/ТӨ	737	742	235	274	11	16	20	32	77	92	2	3	363	257	
Зүүн бүс Eastern region															
Дүн / Subtotal	1 539	1 484	413	317	19	19	174	137	88	76	7	15	747	835	
ДД/ДД	577	645	256	179	7	7	54	69	37	41	2	4	187	313	
СҮ/СҮ	187	200	30	49	5	3	16	9	15	6	4	10	114	121	
ХЭ/КНЕ	775	639	127	89	7	9	104	59	36	29	1	1	446	401	
Улаанбаатар Ulaanbaatar															
УБ/УБ	10 901	11 339	3 446	3 858	217	193	988	889	480	786	52	31	5 230	5 046	
Бусад* / Other*	247	208	35	27	-	2	9	6	5	3	9	23	148	94	

Тайлбар: * - Төмөр замын цагдаагийн хэлтэс, Иргэний агаарын тээврийн цагдаагийн тасагт бүртгэгдсэн болон Монгол Улсын иргэдийн хилийн чанадад үйлдсэн хэргийг хамааруулав.

Note: * - Offences recorded in Police divisions of Mongolian Railway and Airlines, and offences committed in abroad by Mongolian citizens.

7.3 18 БА ТҮҮНЭЭС ДЭЭШ НАСНЫ 10000 ХҮНД НОГДОХ БҮРТГЭГДСЭН ГЭМТ ХЭРГИЙН ТОО,
 бүс, аймаг, нийслэлээр
 NUMBER OF OFFENCES PER 10000 POPULATION AGED 18 AND ABOVE,
 by regions, aimags and the Capital

Аймаг, нийслэл	Aimags and the Capital	2007	2008	2009
Дундаж	Average	129	124	118
		Баруун бүс	Western region	
Дундаж	Average	74	78	66
Баян-Өлгий	Bayan-Olgii	67	70	59
Говь-Алтай	Govi-Altai	59	49	36
Завхан	Zavkhan	67	63	66
Увс	Uvs	80	103	92
Ховд	Khovd	94	97	73
		Хангайн бүс	Khangai region	
Дундаж	Average	81	72	66
Архангай	Arkhangai	88	97	78
Баянхонгор	Bayankhongor	77	70	75
Булган	Bulgan	78	75	76
Орхон	Orkhon	90	81	61
Өвөрхангай	Ovorkhangai	80	55	51
Хөвсгөл	Khovsgol	75	63	64
		Төвийн бүс	Central region	
Дундаж	Average	139	131	120
Говьсүмбэр	Govisumber	207	186	192
Дархан-Уул	Darkhan-Uul	117	108	100
Дорноговь	Dornogovi	167	154	161
Дундговь	Dundgovi	101	83	80
Өмнөговь	Omnogovi	178	140	100
Сэлэнгэ	Selenge	144	163	129
Төв	Tov	128	125	125
		Зүүн бүс	Eastern region	
Дундаж	Average	164	124	116
Дорнод	Dornod	169	120	131
Сүхбаатар	Sukhbaatar	68	56	57
Хэнтий	Khentii	233	181	148
		Улаанбаатар	Ulaanbaatar	
Улаанбаатар	Ulaanbaatar	163	181	159

7.4 БҮРТГЭГДСЭН ГЭМТ ХЭРЭГТ ХОЛБОГДСОН СЭЖИГТЭН, ЯЛЛАГДАГЧДЫН ТОО, бүс, аймаг, нийслэлээр, жил бүрийн эцэст
 NUMBER OF OFFENDERS (SUSPECTS AND DEFENDANTS), by regions, aimags and the Capital, by types, as a end of the selected years

Аймаг, нийслэл Aimags and the Capital	Хэрэгт холбогдсон сэжигтэн, яллагдагчид-Бүгд Number of offenders (suspects & defendants)-Total				Үүнээс: Of which:					
					Хэрэг үйлдэхдээ Crime committed by				Ял шийтгэлийн хугацаа дуусаагүй байсан Criminal charge period did not expired	
	2008	2009	Эмэгтэй Female	18 хүртэл насны Below age of 18	Бүлэглэсэн Group of people		Согтуу байсан Drunk people			
					2008	2009	2008	2009		
Бүгд / Total	18 642	19 612	2 077	943	3 874	3 995	4 849	5 221	1 389	1 664
	Баруун бүс				Western region					
Дүн / Subtotal	1 829	1 577	95	78	373	366	490	333	122	140
БӨ/BO	400	343	10	23	90	61	121	105	42	50
ГО/GO	159	122	12	11	34	38	51	33	11	15
ЗА/ZA	305	315	7	4	5	36	20	33	2	10
УВ/UV	402	394	24	12	86	132	118	64	18	38
ХО/ХНО	563	403	42	28	158	99	180	98	49	27
	Хангайн бүс				Khangai region					
Дүн / Subtotal	2 435	2 483	211	146	756	723	791	790	247	258
АР/AR	536	467	26	20	219	182	186	153	54	48
БХ/ВКН	377	441	46	18	58	46	118	112	26	18
БУ/BU	314	319	29	20	103	96	77	71	52	46
ОР/OR	543	412	57	27	206	180	159	137	63	78
ӨВ/OV	412	385	17	28	120	104	161	143	48	59
ХӨ/КНС	253	459	36	33	50	115	90	174	4	9
	Төвийн бүс				Central region					
Дүн / Subtotal	3 709	3 923	427	197	1 003	1 010	1 342	1 374	361	375
ГС/GS	179	182	23	5	28	39	63	92	11	20
ДА/DA	688	715	93	63	169	211	278	296	81	77
ДО/DO	587	680	121	27	195	196	230	234	68	71
ДУ/DU	241	311	27	5	93	79	91	84	32	23
ӨМ/OM	377	334	29	26	88	91	150	124	27	29
СЭ/SE	1 031	962	103	41	314	239	359	347	133	133
ТӨ/ТО	606	739	31	30	116	155	171	197	9	22
	Зүүн бүс				Eastern region					
Дүн / Subtotal	1 346	1 429	85	77	301	483	364	396	86	113
ДД/DD	585	689	46	62	110	221	189	220	51	70
СҮ/SU	177	230	8	3	40	107	31	37	2	18
ХЭ/КНЕ	584	510	31	12	151	155	144	139	33	25
	Улаанбаатар				Ulaanbaatar					
УБ/UB	9 110	9 966	1 203	440	1 386	1 354	1 846	2 318	564	756
Бусад* / Other*	213	234	56	5	55	59	16	10	9	22

Гэмт хэргийн улмаас гэмтсэн, нас барсан хүний тоо,
жил бүрийн эцэст
 Number of injured and died people caused by offences,
at the end of selected years

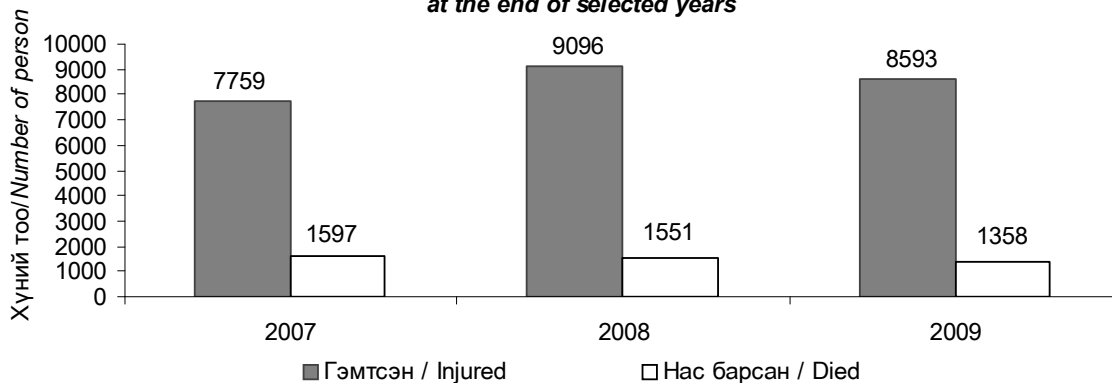

VIII. ДОТООДЫН НИЙТ БҮТЭЭГДЭХҮҮН
GROSS DOMESTIC PRODUCT

8.1 ДОТООДЫН НИЙТ БҮТЭЭГДЭХҮҮН (ДНБ), салбараар, оны үнээр
GROSS DOMESTIC PRODUCT (GDP), by divisions, at current prices

Салбар	Divisions	сая төг <i>mln. tog.</i>			2009 2008	%
		2007	2008	2009*		
ДНБ	GDP	4 599 541.4	6 019 838.1	6 055 794.3	100.6	
Хөдөө аж ахуй, ан агнуур, ойн аж ахуй, загасны аж ахуй	<i>Agriculture, hunting & forestry, fishery</i>	943 150.8	1 297 694.8	1 284 804.6	99.0	
Уул уурхай, олборлох үйлдвэр	<i>Mining & quarrying</i>	1 337 457.3	1 325 975.8	1 337 983.7	100.9	
Боловсруулах үйлдвэр	<i>Manufacturing</i>	184 466.7	257 774.4	254 301.8	98.7	
Цахилгаан, дулааны үйлдвэрлэл, усан хангамж	<i>Electricity, gas & water supply</i>	102 278.6	129 805.7	144 222.6	111.1	
Барилга	<i>Construction</i>	78 600.8	89 945.7	49 439.2	55.0	
Бөөний болон жижиглэн худалдаа, гэр ахуйн барааны засварлах үйлчилгээ	<i>Wholesale & retail trade; repair of motor vehicles, motorcycles & personal & household goods</i>	321 313.6	472 493.4	363 255.6	76.9	
Зочид буудал, зоогийн газар	<i>Hotels & restaurants</i>	29 117.6	38 978.6	34 903.2	89.5	
Тээвэр, агуулахын аж ахуй, холбоо	<i>Transport, storage & communication</i>	438 741.1	567 942.0	644 602.6	113.5	
Санхүүгийн гүйлгээ хийх үйл ажиллагаа	<i>Financial intermediation</i>	150 575.2	208 196.9	179 285.3	86.1	
Үл хөдлөх хөрөнгө, түрээс, бизнесийн бусад үйл ажиллагаа	<i>Real estate, renting & other business activities</i>	257 671.8	479 122.9	543 472.4	113.4	
Төрийн удирдлага, батлан хамгаалах, албан журмын нийгмийн даатгалын үйл ажиллагаа	<i>Public administration & defence; compulsory social security</i>	144 469.2	252 316.4	270 066.1	107.0	
Боловсролын салбарын үйл ажиллагаа	<i>Education</i>	171 161.4	273 122.4	296 862.8	108.7	
Эрүүл мэнд, нийгмийн халамжийн үйл ажиллагаа	<i>Health & social work</i>	75 090.6	123 210.4	134 471.0	109.1	
Нийгэм, бие хүнд үзүүлэх бусад үйлчилгээ	<i>Other community, social & personal service activities</i>	44 859.1	66 600.6	82 403.8	123.7	
Санхүүгийн байгууллагын шууд бус үйлчилгээ	<i>FISIM</i>	- 171 278.4	- 236 158.7	- 155 906.3	66.0	
Бараа, үйлчилгээний цэвэр татвар	<i>Net taxes on production</i>	491 866.0	672 817.0	591 625.9	87.9	

Тайлбар: * Урьдчилсан гүйцэтгэл
Note: * Preliminary estimates

8.2 ДОТООДЫН НИЙТ БҮТЭЭГДЭХҮҮН, салбараар, 2005 оны зэрэгцүүлэх үнээр
GROSS DOMESTIC PRODUCT, by divisions, at 2005 constant prices

		сая төг <i>mln. tog.</i>			
Салбар	Divisions	2007	2008	2009*	$\frac{2009^*}{2008}$ %
ДНБ	GDP	3 325 892.5	3 622 670.5	3 564 278.1	98.4
Хөдөө аж ахуй, ан агнуур, ойн аж ахуй, загасны аж ахуй	<i>Agriculture, hunting & forestry, fishery</i>	757 493.6	801 203.2	813 519.8	101.5
Уул уурхай, олборлох үйлдвэр	<i>Mining & quarrying</i>	665 021.2	645 922.7	669 827.7	103.7
Боловсруулах үйлдвэр	<i>Manufacturing</i>	149 055.5	154 660.4	137 525.9	88.9
Цахилгаан, дулааны үйлдвэрлэл, усан хангамж	<i>Electricity, gas & water supply</i>	89 875.6	98 180.9	101 866.4	103.8
Барилга	<i>Construction</i>	67 065.5	58 450.5	29 926.9	51.2
Бөөний болон жижиглэн худалдаа, гэр ахуйн барааны засварлах үйлчилгээ	<i>Wholesale & retail trade; repair of motor vehicles, motorcycles & personal & household goods</i>	279 352.9	324 726.6	238 356.7	73.4
Зочид буудал, зоогийн газар	<i>Hotels & restaurants</i>	24 391.9	26 065.8	20 082.4	77.0
Тээвэр, агуулахын аж ахуй, холбоо	<i>Transport, storage & communication</i>	438 597.9	528 554.3	592 300.0	112.1
Санхүүгийн гүйлгээ хийх үйл ажиллагаа	<i>Financial intermediation</i>	125 955.9	150 977.3	120 236.5	79.6
Үл хөдлөх хөрөнгө, түрээс, бизнесийн бусад үйл ажиллагаа	<i>Real estate, renting & other business activities</i>	224 947.9	269 100.8	276 741.2	102.8
Төрийн удирдлага, батлан хамгаалах, албан журмын нийгмийн даатгалын үйл ажиллагаа	<i>Public administration & defence; compulsory social security</i>	70 205.1	73 141.2	76 200.1	104.2
Боловсролын салбарын үйл ажиллагаа	<i>Education</i>	90 527.9	97 278.1	98 909.3	101.7
Эрүүл мэнд, нийгмийн халамжийн үйл ажиллагаа	<i>Health & social work</i>	45 953.0	48 628.4	50 249.5	103.3
Нийгэм, бие хүнд үзүүлэх бусад үйлчилгээ	<i>Other community, social & personal service activities</i>	32 336.3	37 283.0	43 362.4	116.3
Санхүүгийн байгууллагын шууд бус үйлчилгээ	<i>FISIM</i>	-144 416.9	-171 656.9	-105 199.9	61.3
Бараа, үйлчилгээний цэвэр татвар	<i>Net taxes on production</i>	409 529.3	480 154.2	400 373.1	83.4

Тайлбар: * Урьдчилсан гүйцэтгэл

Note: * Preliminary estimates

8.3 ДОТООДЫН НИЙТ БҮТЭЭГДЭХҮҮНИЙ ЖИЛИЙН ЦЭВЭР ӨСӨЛТ, БУУРАЛТ, салбараар
ANNUAL CHANGE OF GROSS DOMESTIC PRODUCT, by divisions

Салбар	Divisions	хувь percentage		
		2007	2008	2009*
ДНБ	GDP	10.2	8.9	- 1.6
Хөдөө аж ахуй, ан агнуур, ойн аж ахуй, загасны аж ахуй	<i>Agriculture, hunting & forestry, fishery</i>	15.8	5.8	1.5
Уул уурхай, олборлох үйлдвэр	<i>Mining & quarrying</i>	2.9	- 2.9	3.7
Боловсруулах үйлдвэр	<i>Manufacturing</i>	29.0	3.8	- 11.1
Цахилгаан, дулааны үйлдвэрлэл, усан хангамж	<i>Electricity, gas & water supply</i>	7.5	9.2	3.8
Барилга	<i>Construction</i>	8.5	- 12.8	- 48.8
Бөөний болон жижиглэн худалдаа, гэр ахуйн барааны засварлах үйлчилгээ	<i>Wholesale & retail trade; repair of motor vehicles, motorcycles & personal & household goods</i>	6.7	16.2	- 26.6
Зочид буудал, зоогийн газар	<i>Hotels & restaurants</i>	16.0	6.9	- 23.0
Тээвэр, агуулахын аж ахуй, холбоо	<i>Transport, storage & communication</i>	26.6	20.5	12.1
Санхүүгийн гүйлгээ хийх үйл ажиллагаа	<i>Financial intermediation</i>	30.2	19.9	- 20.4
Үл хөдлөх хөрөнгө, түрээс, бизнесийн бусад үйл ажиллагаа	<i>Real estate, renting & other business activities</i>	- 1.7	19.6	2.8
Төрийн удирдлага, батлан хамгаалах, албан журмын нийгмийн даатгалын үйл ажиллагаа	<i>Public administration & defence; compulsory social security</i>	4.5	4.2	4.2
Боловсролын салбарын үйл ажиллагаа	<i>Education</i>	2.1	7.5	1.7
Эрүүл мэнд, нийгмийн халамжийн үйл ажиллагаа	<i>Health & social work</i>	10.7	5.8	3.3
Нийгэм, бие хүнд үзүүлэх бусад үйлчилгээ	<i>Other community, social & personal service activities</i>	7.7	15.3	16.3
Санхүүгийн байгууллагын шууд бус үйлчилгээ	<i>FISIM</i>	31.7	18.9	- 38.7
Бараа, үйлчилгээний цэвэр татвар	<i>Net taxes on production</i>	6.8	17.2	- 16.6

Тайлбар: * Урьдчилсан гүйцэтгэл

Note: * Preliminary estimates

8.4 ДОТООДЫН НИЙТ БҮТЭЭГДЭХҮҮНИЙ САЛБАРЫН БҮТЭЦ, оны үнээр
INDUSTRIAL COMPOSITION OF GROSS DOMESTIC PRODUCT, at current prices

Салбар	Divisions	хувь percentage		
		2007	2008	2009 *
ДНБ	GDP	100.0	100.0	100.0
Хөдөө аж ахуй, ан агнуур, ойн аж ахуй, загасны аж ахуй	<i>Agriculture, hunting & forestry, fishery</i>	20.5	21.6	21.2
Уул уурхай, олборлох үйлдвэр	<i>Mining & quarrying</i>	29.5	22.5	22.5
Боловсруулах үйлдвэр	<i>Manufacturing</i>	6.1	6.2	5.9
Цахилгаан, дулааны үйлдвэрлэл, усан хангамж	<i>Electricity, gas & water supply</i>	2.3	2.4	2.6
Барилга	<i>Construction</i>	2.2	1.9	1.2
Бөөний болон жижиглэн худалдаа, гэр ахуйн барааны засварлах үйлчилгээ	<i>Wholesale & retail trade; repair of motor vehicles, motorcycles & personal & household goods</i>	13.6	15.0	12.2
Зочид буудал, зоогийн газар	<i>Hotels & restaurants</i>	0.7	0.8	0.7
Тээвэр, агуулахын аж ахуй, холбоо	<i>Transport, storage & communication</i>	10.1	10.0	11.2
Санхүүгийн гүйлгээ хийх үйл ажиллагаа	<i>Financial intermediation</i>	3.3	3.5	3.0
Үл хөдлөх хөрөнгө, түрээс, бизнесийн бусад үйл ажиллагаа	<i>Real estate, renting & other business activities</i>	5.9	8.1	9.1
Төрийн удирдлага, батлан хамгаалах, албан журмын нийгмийн даатгалын үйл ажиллагаа	<i>Public administration & defence; compulsory social security</i>	3.1	4.2	4.5
Боловсролын салбарын үйл ажиллагаа	<i>Education</i>	3.7	4.5	4.9
Эрүүл мэнд, нийгмийн халамжийн үйл ажиллагаа	<i>Health & social work</i>	1.6	2.1	2.2
Нийгэм, бие хүнд үзүүлэх бусад үйлчилгээ	<i>Other community, social & personal service activities</i>	1.0	1.2	1.4
Санхүүгийн байгууллагын шууд бус үйлчилгээ	<i>FISIM</i>	-3.7	-3.9	-2.6

Тайлбар: * Урьдчилсан гүйцэтгэл

Note: * Preliminary estimates

8.5 ДОТООДЫН НИЙТ БҮТЭЭГДЭХҮҮН, улирлаар, салбараар, 2005 оны зэрэгцүүлэх үнээр
GROSS DOMESTIC PRODUCT, by quarter, by divisions, at 2005 constant prices

сая төг. *mln.tog*

Хугацаа <i>Periods</i>	Дотоодын нийт бүтээгдэхүүн <i>Gross Domestic Product</i>	Хөдөө аж ахуй <i>Agriculture</i>	Аж үйлдвэр, барилга <i>Industry, construction</i>	Үйлчилгээ <i>Services</i>	Бүтээгдэхүүний цэвэр татвар <i>Net taxes on products</i>
2005 I	480 952.0	32 940.9	167 254.4	223 284.8	57 471.9
II	765 318.0	234 550.2	218 285.3	236 759.5	75 723.1
III	735 863.0	178 640.9	242 825.2	221 008.8	93 388.1
IV	797 445.3	162 203.2	220 663.2	329 424.1	85 154.8
I-IV	2 779 578.3	608 335.2	849 028.1	1 010 477.1	311 737.9
2006 I	506 294.1	35 124.0	167 054.1	230 315.7	73 800.3
II	791 350.8	252 598.5	196 207.7	247 478.2	95 066.4
III	769 891.5	193 355.7	225 484.5	234 069.2	116 982.0
IV	949 889.4	173 070.2	318 611.4	360 696.6	97 511.2
I-IV	3 017 425.8	654 148.4	907 357.7	1 072 559.8	383 359.9
2007 I	560 517.0	40 663.0	193 364.8	248 179.8	78 309.5
II	895 076.1	292 373.3	222 246.0	289 431.3	91 025.6
III	878 754.2	222 851.1	244 494.3	297 734.1	113 674.8
IV	991 545.2	201 606.2	310 912.8	352 506.8	126 519.5
I-IV	3 325 892.5	757 493.6	971 017.8	1 187 851.9	409 529.3
2008 I	644 514.4	42 644.4	200 654.8	298 307.1	102 908.1
II	984 756.4	307 268.4	237 574.3	324 953.0	114 960.7
III	958 022.8	235 413.9	254 090.4	357 968.3	110 550.2
IV	1 035 376.9	215 876.5	264 895.0	402 870.2	151 735.1
I-IV	3 622 670.5	801 203.2	957 214.5	1 384 098.6	480 154.2
2009* I	616 800.2	43 587.1	187 411.7	315 894.9	69 906.5
II	954 776.7	314 382.5	222 395.6	320 670.8	97 327.9
III	918 330.3	241 916.1	228 233.0	351 129.0	97 052.2
IV	1 074 370.9	213 634.2	301 106.7	423 543.5	136 086.5
I-IV	3 564 278.1	813 519.8	939 147.0	1 411 238.2	400 373.1
<u>2009 I %</u> 2008 I	95.7	102.2	93.4	105.9	67.9
<u>2009 II %</u> 2008 II	97.0	102.3	93.6	98.7	84.7
<u>2009 III %</u> 2008 III	95.9	102.8	89.8	98.1	87.8
<u>2009 IV %</u> 2008 IV	103.8	99.0	113.7	105.1	89.7
<u>2009* I-IV %</u> 2008 I-IV	98.4	101.5	98.1	102.0	83.4

IX. ҮНЭ
PRICES

9.1 ХЭРЭГЛЭЭНИЙ ҮНИЙН УЛСЫН ИНДЕКС, бүлгийн дүнгээр
NATIONAL CONSUMER PRICE INDEX, by groups

Хугацаа Periods	Ерөнхий индекс Overall index	Хүнсний бараа, ундаа, ус Food and non-alcoholic beverages	Согтууруулах ундаа, тамхи Alcoholic beverages, tobacco	Хувцас, бөс бараа, гулал Clothing, footwear and cloth	Орон сууц, ус, цахилгаан, түлш Housing, water electricity and fuels	Гэр ахуйн тавилга, гэр ахуйн бараа Furnishings, household equipment	Эм, тариа, эмнэлгийн үйлчилгээ Health	Тээвэр Transport	Холбооны хэрэгсэл, шуудангийн үйлчилгээ Communi- cation	Амралт, чөлөөт цаг, соёлын бараа, үйлчилгээ Recreation and culture	Боловс- ролын үйлчилгээ Education	Зочид буудал, зоогийн газар, дотуур байр Restaurants and hotels	Бусад бараа, үйлчилгээ Miscellaneous goods & services
Өмнөх сартай харьцуулснаар													
2009	I	101.7	107.3	100.6	99.2	100.7	100.2	98.1	100.0	101.1	100.0	100.4	101.7
	II	101.8	102.5	100.3	98.8	100.2	101.7	97.3	100.0	100.7	100.0	100.0	101.0
	III	101.8	103.0	102.7	99.3	101.2	100.4	102.5	99.8	100.3	100.0	101.7	101.9
	IV	102.2	102.0	100.6	98.5	101.9	100.7	100.4	104.0	100.4	100.0	100.9	101.6
	V	100.1	100.5	102.1	99.8	100.3	103.3	96.3	99.9	100.7	100.0	100.9	101.8
	VI	98.6	100.6	100.3	100.7	101.1	100.2	100.2	101.8	101.2	100.0	103.5	100.6
	VII	98.7	100.5	100.6	100.4	100.5	100.5	104.1	99.8	99.9	100.0	100.2	101.2
	VIII	99.4	100.6	101.2	100.3	101.1	100.3	101.7	100.0	100.5	100.0	101.6	100.7
	IX	99.7	100.4	101.5	102.9	100.6	99.9	101.1	99.7	99.6	100.0	101.2	102.0
	X	98.9	100.1	101.3	99.8	100.4	100.9	99.9	100.0	100.0	100.0	100.0	100.3
	XI	101.6	99.8	102.0	100.7	100.5	101.1	100.0	99.7	100.0	100.0	100.2	100.2
	XII	100.7	100.2	100.8	100.3	100.3	100.1	100.0	100.0	100.3	100.0	100.0	100.2
Өмнөх оны жилийн эцэстэй харьцуулснаар													
2009	I	101.7	107.3	100.6	99.2	100.7	100.2	98.1	100.0	101.1	100.0	100.4	101.7
	II	101.4	103.5	100.9	98.0	100.9	101.9	95.5	100.0	101.7	100.0	100.4	102.8
	III	103.2	106.7	112.9	97.3	102.1	102.3	97.8	99.9	102.0	100.0	102.1	104.7
	IV	105.5	111.4	115.2	95.8	104.1	103.0	98.3	103.8	102.4	100.0	103.1	106.3
	V	105.7	111.9	117.6	95.6	104.3	106.5	94.6	103.7	103.1	100.0	104.0	108.2
	VI	104.2	107.8	118.3	96.3	105.5	106.6	94.9	105.6	104.4	100.0	107.6	108.9
	VII	102.8	103.2	118.9	96.6	106.0	107.2	98.7	105.4	104.2	100.0	107.8	110.2
	VIII	102.2	119.7	104.8	97.0	107.1	107.5	100.4	105.4	104.7	100.0	109.6	111.0
	IX	102.1	120.1	106.4	99.7	107.8	107.4	101.5	105.1	104.3	100.0	110.9	113.3
	X	101.8	120.2	107.8	99.6	108.3	108.4	101.4	105.1	104.3	100.0	110.9	113.7
	XI	103.5	120.0	110.0	100.3	108.9	109.6	101.3	104.8	104.3	100.0	111.1	113.9
	XII	104.2	120.2	110.9	100.6	109.2	109.7	101.4	104.8	104.7	100.0	111.1	114.1
Өмнөх оны мөн үетэй харьцуулснаар													
2009	I	120.7	119.0	116.3	121.3	115.2	126.7	123.4	96.9	109.9	139.9	130.8	116.2
	II	118.2	117.2	116.5	117.6	114.8	127.4	119.8	97.1	110.0	139.9	130.8	117.0
	III	116.3	113.6	119.1	118.0	113.8	124.6	118.1	97.1	108.5	139.9	128.3	117.7
	IV	112.5	106.8	120.3	115.3	113.5	119.0	118.1	101.5	108.2	139.9	126.7	116.3
	V	108.0	99.9	122.4	113.8	112.6	112.6	112.7	101.8	108.2	139.9	118.3	114.5
	VI	106.3	96.6	122.3	113.8	113.1	111.8	111.8	103.7	110.0	139.9	121.2	114.5
	VII	104.9	94.1	121.8	109.2	113.1	111.9	114.2	105.2	110.1	139.9	120.4	115.2
	VIII	100.6	92.4	121.1	105.4	112.1	110.7	94.1	105.1	109.4	109.9	113.8	114.7
	IX	100.0	92.5	120.8	100.0	110.3	108.0	93.6	104.8	107.9	109.9	113.4	114.9
	X	100.9	94.6	120.7	98.7	108.7	108.8	95.0	105.1	106.5	109.9	114.8	114.8
	XI	103.5	99.8	121.2	101.2	109.1	110.0	96.3	105.1	105.2	109.9	111.0	114.5
	XII	104.2	100.4	120.2	100.6	109.2	109.7	101.4	104.8	104.7	109.9	111.1	114.1

9.2 ХЭРЭГЛЭЭНИЙ ҮНИЙН УЛСЫН ИНДЕКС, 2009 оны 12 дугаар сард, бүлгээр, өмнөх сартай харьцуулснаар
 NATIONAL CONSUMER PRICE INDEX for December 2009, by group, compared with previous month

Аймаг, нийслэл	хувь percentage											
	Ерөнхий индекс	Хүнсний бараа, ундаа, ус	Согтууруулах ундаа, тамхи	Хувцас, бөс бараа, гутал	Орон сууц, ус, цахилгаан, түлш	Гэр ахуйн тавилга, гэр ахуйн бараа	Эм, тариа, эмнэлгийн үйлчилгээ	Тээвэр	Холбооны хэрэгсэл, шүүдэнгийн үйлчилгээ	Амралт, чөлөөт цаг, соёлын бараа, үйлчилгээ	Боловс- ролын үйлчилгээ	Зочид буудал, зоогийн газар, дотуур байр
Overall index	Food and non-alcoholic beverages	Alcoholic beverages, tobacco	Clothing, footwear and cloth	Housing, water electricity and fuels	Furnishings, household equipment	Health	Transport	Communi- cation	Recreation and culture	Education	Restaurants and hotels	Miscellaneous goods & services
Улсын дүн National	100.7	101.3	100.2	100.8	100.3	100.3	100.1	100.0	100.3	100.0	100.0	100.2
Баруун бүс												
БӨ/БӨ	101.3	103.7	100.1	102.0	96.1	100.4	103.6	100.1	100.0	100.0	100.0	100.0
ГО/ГО	102.0	105.7	100.8	100.0	100.2	100.1	100.0	98.5	100.0	100.0	100.0	100.0
ЗА/ЗА	102.0	104.3	100.0	100.0	100.0	100.0	100.0	100.0	100.0	100.0	100.0	100.0
УВ/УВ	99.0	98.1	100.6	100.2	100.0	100.5	97.4	98.1	100.0	100.0	100.0	100.0
ХО/КНО	101.7	103.6	100.8	100.0	100.0	100.0	100.0	99.7	100.0	100.0	100.0	100.0
Хангайн бүс												
АР/АР	102.2	103.9	100.0	101.1	100.0	101.7	100.0	100.2	100.0	100.0	100.5	100.0
БХ/БКН	98.8	97.5	100.0	100.0	100.0	100.0	100.0	100.5	100.0	100.0	100.0	100.0
БУ/БУ	100.0	101.0	100.0	97.6	99.7	100.0	100.0	100.0	100.0	100.0	100.0	100.0
ОР/ОР	99.4	98.1	100.0	100.0	100.3	100.1	99.0	100.3	100.0	100.0	100.0	100.0
ӨВ/ӨВ	101.4	100.4	102.2	103.9	105.7	100.2	100.0	100.3	100.0	100.0	100.0	101.0
ХӨ/КНС	103.4	108.9	100.0	102.6	100.0	100.3	100.0	100.0	100.0	100.0	100.0	100.0
Төвийн бүс												
ГС/ГС	99.9	99.8	100.0	100.0	100.0	100.0	100.0	100.1	100.0	100.0	100.0	100.0
ДА/ДА	100.6	101.2	98.5	100.4	100.0	100.1	100.0	100.1	100.0	100.0	100.0	100.0
ДО/ДО	100.1	99.9	100.0	101.2	100.0	100.1	100.0	100.0	100.4	100.0	100.0	100.0
ДУ/ДУ	100.5	101.3	100.0	100.0	100.0	100.0	100.0	100.0	100.0	100.0	100.0	100.0
ӨМ/ӨМ	99.4	99.6	100.1	97.3	99.9	100.0	100.0	100.0	100.0	100.0	100.0	100.1
СЭ/СЭ	101.1	102.9	100.0	100.0	100.0	100.0	100.0	100.0	100.0	100.0	100.0	100.0
ТӨ/ТӨ	101.3	101.5	99.8	102.5	100.6	103.7	100.0	99.8	100.0	100.0	100.0	101.2
Зүүн бүс												
ДД/ДД	104.1	107.7	100.0	102.3	100.0	102.3	100.0	100.0	100.5	100.0	100.0	104.3
СҮ/СҮ	99.7	99.2	100.0	100.0	100.0	100.0	105.6	100.0	100.0	100.0	100.0	100.0
ХЭ/КНЕ	101.6	101.3	100.0	104.1	103.9	100.0	100.0	100.2	100.0	100.0	100.0	100.9
Улаанбаатар												
УБ/УБ	100.2	100.2	100.1	100.3	100.3	99.8	100.0	100.3	100.6	100.0	100.0	100.0

9.3 ХЭРЭГЛЭЭНИЙ ҮНИЙН УЛСЫН ИНДЕКС, 2009 оны 12 дугаар сард, бүлгээр, өмнөх оны жилийн эцэстэй харьцуулснаар
 NATIONAL CONSUMER PRICE INDEX for December 2009, by group, compared with the end of previous year

Аймаг, нийслэл	Ерөнхий индекс	Хүнсний бараа, ундаа, ус	Согтууруулах ундаа, тамхи	Хувцас, бөс бараа, пугал	Орон сууц, ус, цахилгаан, түлш	Гэр ахуйн тавилга, гэр ахуйн бараа	Эм, тариа, эмнэлгийн үйлчилгээ	Тээвэр	Холбооны хэрэгсэл, шуудангийн үйлчилгээ	Хувь percentage			
										Амралт, чөлөөт цаг, соёлын бараа, үйлчилгээ	Боловс- ролын үйлчилгээ	Зочид буудал, зоогийн газар, дотуур байр	Бусад бараа, үйлчилгээ
Aimag and the Capital	Overall index	Food and non-alcoholic beverages	Alcoholic beverages, tobacco	Clothing, footwear and cloth	Housing, water electricity and fuels	Furnishings, household equipment	Health	Transport	Communi- cation	Recreation and culture	Education	Restaurants and hotels	Miscellaneous goods & services
Улсын дүн <i>National</i>	104.2	100.4	120.2	110.9	100.6	109.2	109.7	101.4	104.8	104.7	109.9	111.1	114.1
Баруун бүс													
БӨ/ВО	101.8	96.9	115.8	107.4	92.9	103.2	101.6	105.5	100.0	106.3	114.3	119.2	129.7
ГО/ГО	101.3	102.3	117.4	101.7	103.5	104.5	103.0	94.0	100.0	106.0	102.8	103.4	105.1
ЗА/ЗА	105.6	103.6	122.4	112.9	99.1	103.6	105.2	94.2	100.0	106.1	114.3	158.2	104.0
УВ/УВ	103.5	96.9	115.6	118.6	105.3	107.8	103.1	94.7	100.0	104.6	120.7	104.4	105.5
ХО/КНО	100.5	96.3	121.4	107.0	102.4	105.0	100.0	100.3	103.9	115.2	100.0	100.0	102.5
Хангайн бүс													
АР/АР	109.0	104.7	121.1	126.5	100.2	112.2	109.1	108.6	58.4	106.9	112.1	119.5	113.5
БХ/ВКН	105.3	103.0	107.0	105.2	91.1	108.2	119.8	103.0	100.0	113.4	157.9	118.5	107.5
БУ/БУ	102.2	94.5	119.4	116.0	105.8	104.0	100.0	103.1	100.0	100.1	106.0	110.3	104.0
ОР/ОР	102.6	93.9	106.6	105.1	96.2	110.1	103.6	103.0	124.1	104.7	125.3	94.6	111.8
ӨВ/ӨВ	109.0	107.5	123.3	109.0	115.5	115.0	105.7	102.6	100.8	104.1	106.0	99.2	115.6
ХӨ/КНС	112.1	107.8	121.5	122.6	110.2	116.3	114.9	104.0	100.0	110.8	108.6	105.8	118.3
Төвийн бүс													
ГС/ГС	101.7	99.2	124.5	113.2	98.6	101.4	100.2	103.0	100.0	103.6	106.0	106.9	115.4
ДА/ДА	103.2	97.0	119.3	107.7	113.3	114.3	113.7	102.5	99.9	99.7	105.7	100.0	111.5
ДО/ДО	106.3	102.1	110.4	117.7	104.0	113.8	108.9	111.2	100.4	95.6	124.9	107.6	114.4
ДҮ/ДУ	108.7	107.6	120.2	113.8	94.1	114.0	101.3	112.5	100.0	113.3	106.0	134.9	105.3
ӨМ/ӨМ	109.0	107.8	135.1	116.8	100.3	103.9	103.4	105.1	100.0	114.0	110.0	113.6	122.8
СЗ/СЕ	105.9	93.8	126.8	124.7	119.1	111.9	101.5	100.8	100.0	109.1	109.9	125.9	124.0
ТӨ/ТО	104.6	99.5	123.5	108.2	102.3	124.2	99.8	100.0	100.0	100.7	106.0	103.0	112.9
Зүүн бүс													
ДД/ДД	109.2	106.9	127.7	138.3	108.7	106.6	100.0	99.5	100.0	105.2	100.0	110.8	113.6
СҮ/СУ	105.9	100.0	114.7	121.6	105.2	114.8	104.8	107.3	100.0	99.4	102.7	108.3	105.9
ХЭ/КНЕ	108.4	103.7	117.6	123.1	104.1	105.7	125.7	109.7	100.0	114.6	106.0	101.0	117.2
Улаанбаатар													
УБ/УБ	101.9	99.5	122.1	103.7	96.1	106.5	114.2	99.2	107.0	101.9	109.0	112.0	115.9

9.4 УЛААНБААТАР ХОТЫН ХЭРЭГЛЭЭНИЙ ҮНИЙН ИНДЕКС, бүлэг, дэд бүлгээр, 2008 оны 12 дугаар сард
 CONSUMER PRICE INDICES by group and subgroups, in the Capital city, for December 2008

Бүлэг, дэд бүлэг	Group and subgroup	хувь percentage	
		2009- XII 2008- XII	2009- XII 2009- XI
ЕРӨНХИЙ ИНДЕКС	OVERALL INDEX	101.9	100.2
ХҮНСНИЙ БАРАА, УНДАА, УС	FOOD AND NON-ALCOHOLIC BEVERAGES	99.5	100.2
Хүнсний бараа	Foodstuffs	99.1	100.2
Талх, гурил, будаа	Bread, flour and cereals	100.5	100.0
Мах, махан бүтээгдэхүүн	Meat and meat products	92.3	99.0
Загас, далайн бүтээгдэхүүн	Fish and seafood	109.4	100.0
Сүү, сүүн бүтээгдэхүүн, өндөг	Milk, dairy products, and eggs	105.7	103.2
Төрөл бүрийн өөх, тос	Oils and fats	94.7	100.1
Жимс, жимсгэнэ	Fruit	101.2	100.3
Төмс, хүнсний ногоо	Potato and vegetables	99.2	100.8
Саахар, жимсний чанамал, чихэр, шоколад	Sugar, jam, candy and chocolate	135.7	99.7
Хүнсний бусад бараа	Food products n.e.c	115.9	105.5
Согтууруулах бус ундаа	Non-alcoholic beverages	114.0	101.3
СОГТУУРУУЛАХ УНДАА, ТАМХИ	ALCOHOLIC BEVERAGES, TOBACCO	122.1	100.1
Согтууруулах ундаа	Alcoholic beverages	113.4	100.2
Тамхи	Tobacco	131.6	100.0
ХУВЦАС, БЭС БАРАА, ГУТАЛ	CLOTHING, FOOTWEAR AND CLOTH	103.7	100.3
Хувцас, бөс бараа	Clothing, cloth	107.2	100.4
Гутал	Footwear	96.7	100.0
ОРОН СУУЦ, УС, ЦАХИЛГААН, ТҮЛШ	HOUSING, WATER, ELECTRICITY AND FUELS	96.1	100.3
Орон сууцны бодит түрээс	Actual rentals for housing	94.0	100.0
Орон сууцны засварын үйлчилгээ	Maintenance and repair of the dwelling	97.9	101.3
Усан хангамж, бусад үйлчилгээ	Water supply and miscellaneous services	101.1	100.0
Цахилгаан, хийн болон бусад тулш	Electricity, gas and other fuels	93.1	100.4
ГЭР АХУЙН ТАВИЛГА, ГЭР АХУЙН БАРАА	FURNISHINGS, HOUSEHOLD EQUIPMENT	106.5	99.8
Тавилга, хэрэгсэл, хивс, дэвсгэр	Furniture, carpets and other floor coverings	100.9	101.8
Оёмол, нэхмэл эдлэл	Household textiles	112.4	100.0
Цахилгаан бараа	Household appliances	100.4	97.4
Шилэн эдлэл, сав суулга	Glassware, tableware and household utensils	111.5	100.3
Багаж хэрэгсэл	Tools and equipment	111.8	100.0
Цэвэрлэгээний болон бусад жижиг бараа	Household maintenance	116.7	100.1
ЭМ, ТАРИА, ЭМНЭЛГИЙН ҮЙЛЧИЛГЭЭ	HEALTH	114.2	100.0
Эм, тариа, эмнэлгийн хэрэгсэл	Medical products, appliances and equipment	110.2	100.0
Амбулаторийн үйлчилгээ	Out-patient services	114.6	100.0
Эмнэлэгт хэвтэж эмчлүүлэх үйлчилгээ	Hospital services	127.2	100.0
ТЭЭВЭР	TRANSPORT	99.2	100.3
Тээврийн хэрэгслийн худалдан авалт	Purchase of vehicles	96.3	100.0
Хувийн тээврийн хэрэгслийн засвар, үйлчилгээ	Operation of personal transport equipment	106.2	101.2
Тээврийн үйлчилгээ	Transport services	96.9	100.0
ХОЛБООНЫ ХЭРЭГСЭЛ, ШУУДАНГИЙН ҮЙЛЧИЛГЭЭ	COMMUNICATION	107.0	100.0
АМРАЛТ, ЧӨЛӨӨТ ЦАГ, СОЁЛЫН БАРАА, ҮЙЛЧИЛГЭЭ	RECREATION AND CULTURE	101.9	100.6
Дуу, дүрс, гэрэл зураг, бусад тоног төхөөрөмж	Audio, visual, photographic and information processing equipment	95.7	100.0
Чөлөөт цагт зориулсан хэрэгсэл	Major durables for recreation and culture	97.6	100.0
Чөлөөт цаг, соёлын үйлчилгээ	Recreational and cultural services	105.7	100.0
Ном, сонин бичгийн хэрэгсэл	Newspapers, books and stationery	105.9	101.5
БОЛОВСРОЛЫН ҮЙЛЧИЛГЭЭ	EDUCATION	109.0	100.0
ЗОЧИД БУУДАЛ, НИЙТИЙН ХООЛ, ДОТУУР БАЙР	RESTAURANTS AND HOTELS	112.0	100.0
Нийтийн хоолны үйлчилгээ	Catering service	112.3	100.0
Зочид буудал, дотуур байрны үйлчилгээ	Hotels, accommodation service	106.0	100.0
БУСАД БАРАА, ҮЙЛЧИЛГЭЭ	MISCELLANEOUS GOODS AND SERVICES	115.9	100.0
Хувь хүнд хандсан үйлчилгээ	Personal care	118.8	100.0
Хувь хүний эд зүйл, хэрэглэл	Personal effects	110.5	100.0
Санхүүгийн үйлчилгээ	Financial services	100.0	100.0

9.5 УЛААНБААТАР ХОТЫН ХЭРЭГЛЭЭНИЙ ЗАРИМ БАРАА, ҮЙЛЧИЛГЭЭНИЙ ҮНИЙН ИНДЕКС
 CONSUMER PRICE INDEX OF SELECTED GOODS AND SERVICES IN ULAANBAATAR

Бараа, үйлчилгээний нэр төрөл, хэмжих нэгж	Commodities and services, unit of measure	хувь percentage	
		2009-XII 2008- XII	2009-XII 2009-XI
Гурил, дээд зэрэг, кг	Flour, highest grade, kg	93.0	97.8
Гурил, 1-р зэрэг, кг	Flour, grade 1, kg	85.3	98.4
Гурил, 2-р зэрэг, кг	Flour, grade 2, kg	82.9	96.4
Талх, "Атар", ш	Bread "Atar", piece	100.3	100.0
Гурилан боов, 900 гр	Bakery, 900 gr	104.5	100.0
Цагаан будаа, кг	Rice, kg	115.0	101.6
Шар будаа, кг	Millet, kg	101.0	99.4
Хонины мах, кг	Mutton, kg	88.0	100.3
Үхрийн мах, кг	Beef, kg	94.6	97.6
Адууны мах, кг	Horse meat, kg	102.3	97.2
Тахианы гуя, кг	Chicken leg, kg	93.6	100.5
Дотор мах, цувдай	Animal interior	72.2	100.0
Чанамал хиам, кг	Sausages, kg	111.2	100.0
Шингэн сүү, л	Milk, litre	101.8	104.6
Тараг, л	Yoghurt, litre	95.0	102.0
Зөөхий, кг	Cream, kg	101.5	100.0
Хуурай сүү, кг	Powdered milk, kg	98.0	98.9
Өндөг, ш	Egg, piece	99.5	100.0
Ургамлын тос, л	Vegetable oil, litre	94.3	100.0
Өөхөн тос, кг	Fat, kg	96.4	103.8
Цэцгийн тос, задгай, 1 кг	Butter, kg	94.3	99.7
Маргарин, 500гр	Margarine, 500gr	94.9	98.1
Алим, кг	Apple, kg	100.0	99.7
Банан, кг	Banana, kg	101.5	102.7
Үзэм, кг	Raisin, kg	116.9	100.0
Тэмс, кг	Potato, kg	96.1	100.0
Лууван, кг	Carrot, kg	85.5	101.2
Манжин, кг	Turnip, kg	88.9	99.7
Байцаа, кг	Cabbage, round, kg	94.9	100.0
Бөөрөнхий сонгино, кг	Onion, kg	116.2	100.0
Сармис, булцуу	Garlic, 1 piece	208.3	100.0
Улаан лооль, кг	Tomato, kg	136.5	106.8
Өргөст хэмх, кг	Cucumber, kg	119.5	116.3
Элсэн чихэр, кг	Sugar, kg	160.2	99.5
Ётон, 500гр	Cube sugar, 500gr	121.9	98.9
Хатуу чихэр, 1 кг	Candy, 1 kg	116.7	100.0
Шоколад, 100гр	Chocolate, 100gr	126.4	100.0
Жимсний чанамал, 380 г	Jam, 380gr	119.3	100.0
Давс, цагаан, кг	Salt, white, kg	102.5	100.0
Майонез, кг	Mayonnaise, kg	108.3	101.7
Цуу, 170 гр	Vinegar, 170 gr	111.1	100.0
Кетчуп, 250 гр	Ketchup, 250 gr	128.6	118.0
Ногоон цай, 2кг	Green tea, 2 kg	118.6	105.7
Байхуу цай, 50г	Black tea, 50g	121.1	100.0
Кофе, 100гр	Coffee, 100g	112.0	100.0
Ундаа, 1.25 л	Soft drink, 1.25 l	117.0	100.0
Жимсний шүүс, 1 л	Fruit juice, 1 l	106.3	100.0
Архи, 0.5 л	Vodka "Arkhi", 0.5 litre	117.5	100.0
Дарс, 0.75 л	Wine, 0.75 l	104.8	100.0
Пиво, 0.5 л	Beer, 0.5 litre	100.6	100.0
Янжуур, дотоод, хайрцаг	Cigarettes, local, packet	127.6	100.0
Дүнсэн тамхи, 350 гр	Pipe tobacco, 350 gr	152.0	100.3

(Хүснэгт 9.5-ын үргэлжлэл- Table 9.5 continuation)

Бараа, үйлчилгээний нэр төрөл, хэмжих нэгж	Commodities and services, unit of measure	2009- XII	2009- XII
		2008- XII	2009- XI
Ноосон даавуу, м	Woollen cloth, m	86.5	100.0
Эрэн даавуу, м	Cotton cloth, m	156.3	100.0
Торго, м	Silk cloth, m	115.6	100.0
Эрэгтэй нэхий дээл, ш	Men's winter overcoat, piece	86.9	100.0
Эрэгтэй хүний хослол, хос	Suit, men's, set	103.2	101.4
Сорочкан цамц, ш	Men's shirt, piece	109.4	100.0
Жинс, ш	Jeans, piece	111.8	100.0
Эрэгтэй хүний өмд, ш	Trousers, men's, piece	108.5	100.0
Эмэгтэй хүний хослол, хос	Suit, women's, set	111.4	100.0
Ноолууран цамц, ш	Cashmere sweater, piece	120.1	100.0
Юбка, ш	Skirt, piece	100.0	100.0
Цамц, цагаан, ш	Blouse, piece	104.1	100.0
Трико, ш	Tights, piece	114.2	100.0
Хүүхдийн өвлийн хүрэм	Children's winter overcoat, piece	96.2	103.4
Хүүхдийн ноосон цамц, ш	Children's woollen cardigan, piece	102.0	100.0
Хүүхдийн жинсэн өмд, ш	Children's jeans, piece	116.1	100.0
Хими цэвэрлэгээ, эрэгтэй костюм	Dry cleaning, men's suit	104.2	100.0
Эрэгтэй өвлийн гутал, хос	Men's winter leather boots, pair	86.1	100.0
Эмэгтэй өвлийн гутал, ширэн, хос	Women's winter leather boots, pair	81.3	100.0
Эрэгтэй хүүхдийн өвлийн пүүзэн гутал, хос	Boy's winter sport shoes, pair	74.4	100.0
Хүүхдийн пүүз, хос	Sport shoe, children's, pair	123.1	102.6
Эм. хүний гутлын өсгийд зан тавих	Lady's shoes repair	107.1	100.0
1 өрөө байр түрээслэх сарын хөлс	Monthly rent for apartment, 1 bedroom	94.0	100.0
Ханын цаас, рулон	Wall-paper, 1 roll	109.7	100.0
Тосон будаг, цагаан, л	White oil paint, litre	123.0	100.0
Плита, ш	Slab, piece	125.0	100.0
Цемент, "Эрэл-Дархан", 50 кг	Cement, 50 kg, domestic brand	86.7	100.0
Цэвэр усны үнэ, сард, 1 хүний	Monthly water use fee, per capita	100.0	100.0
Цэвэр усны үнэ /гэр хорооллын зөөврийн/, 40 л	Fresh water supply fee /in ger district/ for 40 l	100.0	100.0
Хог хаягдал, 1 хүний	Carbage collection fee, per capita	100.0	100.0
Бохир усны үнэ, сард, 1 хүний	Sewage water use fee, per capita	100.0	100.0
Засвар үйлчилгээний хөлс, 1м ²	Monthly housing service fee, 1 m ²	108.1	100.0
Халаалт, 1м ²	Monthly heating fees, 1 m ²	100.0	100.0
Цахилгаан, орон сууцны, 1 кВт.цаг	Electricity, for apartment, 1 KWH	100.0	100.0
Цахилгаан, гэр хорооллын, 1 кВт.цаг	Electricity, in ger district, 1 KWH	100.0	100.0
Халуун ус, орон сууцны, сард, 1 хүний	Hot water use fee, per capita	100.0	100.0
Түлшний мод, 1 шуудай	Wood for fuel, 1 slack	97.5	102.7
Нүүрс, 1 шуудай	Coal, 1 slack	81.1	100.0
Унтлагын ор, 2 хүний	Bed, double	90.0	100.0
Диван, ш, дотоод	Sofa, domestic, piece	95.2	100.0
Хивс, 2*3 м	Carpet, 2*3 m	104.6	100.0
Хөвөнтэй хөнжил, 1 хүний	Cotton blanket, single	113.2	100.0
Гар нүүрийн алчуур, ш	Face cotton towel, piece	122.9	100.0
Хөргөгч, ш	Refrigerator, piece	104.8	100.0
Угаалгын машин, ш	Washing machine, piece	87.5	97.5
Тоос сорогч, ш	Vacuum cleaner, piece	137.5	86.6
Цахилгаан плитка, ш	Electric cooker, piece	100.8	100.8
Цахилгаан индүү, ш	Electric iron, piece	104.0	97.6
Ус буцалгагч, 1.5л	Electric kettle, 1.5 l	84.9	100.0
Цайны халбага, ш	Tea spoon, piece	95.2	100.0
Хоолны төмөр сав, 5 л	Pot, 5 liters volume	100.0	103.7
Цайны халуун сав, 2 л	Thermos, 2 liters volume	113.1	100.0
Шаазан аяга, ш	Porcelain cup, piece	121.6	100.0
Чийдэнгийн шил, ш	Light bulb, piece	127.7	100.0
Эдийн саван, ш	Laundry soap, piece	108.8	100.0
Угаалгын нунтаг, ш	Washing detergent, piece	121.8	100.0
Аяга, таваг угаагч шингэн, 500 гр	Dishwashing detergent, 500 gr	133.8	100.7

(Хүснэгт 9.5-ын үргэлжлэл- Table 9.5 continuation)

Бараа, үйлчилгээний нэр төрөл, хэмжих нэгж	Commodities and services, unit of measure	2009- XII	2009-XII
		2008- XII	2009-XI
Аспирин, 10 ш	Aspirin, 10 tablets	112.0	100.0
Ампициллин, 10ш	Ampicillin, 10 tablets	105.3	100.0
Витамин "С", үрлэн, 50 ш	Vitamin "C", 50 tablets	122.2	100.0
Пенициллин, тариагаар, 1 сая	Pennicillin, injection, 1 mln.	115.6	100.0
Шүдний эмчид үзүүлэх хөлс	Dentist service's fee	111.3	100.0
Лабораторийн шинжилгээ хийх хөлс, ЭХО	Laboratory ultra sound testing	130.0	100.0
Суудлын автомашин, ш	Car, piece	95.4	100.0
Бензин, А-80, литр	Petrol "A-80", litre	109.5	100.0
Бензин, А-93, литр	Petrol "A-93", litre	117.2	100.0
Дизелийн түлш, литр	Diesel fuel, litre	91.3	105.2
Төмөр замаар зорчих хөлс, дотоод, 1 талдаа	Railway ticket fare, domestic, 1 way	102.6	100.0
Төмөр замаар зорчих хөлс, УБ-Бээжин,1 талдаа	Railway ticket fare, UB-Beijing, 1 way	100.0	100.0
Автобусны билет, 1 удаа	Bus fare, 1 way	100.0	100.0
Микро автобусны билет, 1 удаа	Mini bus fare, 1 way	96.4	100.0
Хот доторхи таксины хөлс, км	Taxi service fare, km	100.0	100.0
Хот хоорондын таксины хөлс, УБ-Дархан	Intercity taxi fare, UB-Darkhan	83.3	100.0
Онгоцоор зорчих хөлс, дотоод, 1 талдаа	Airticket fare, domestic, 1 way	100.0	100.0
Онгоцоор зорчих хөлс, УБ-Бээжин, 1 талдаа	Airticket fare, UB-Beijing, 1 way	90.0	100.0
Дотоодод захиа илгээх тариф	Internal postal charge	100.0	100.0
Суурин утсаар ярих тариф, 1 мин	Fixed phone local call, 1 min	120.0	100.0
Мобиком, сүлжээн дотроо 1 мин	Mobicom, within own network call, 1 min	100.0	100.0
Скайтел, сүлжээн дотроо 1 мин	Skytel, within own network call, 1 min	100.0	100.0
УБ-Дорнод утсаар ярих хөлс, 3 мин	UB-Dornod tel.call, 3 min	100.0	100.0
Интернет ашиглах хөлс, 1 цаг	Internet use charge, 1 hour	96.6	100.0
Өнгөт телевизор, ш	Colour television set	111.1	100.0
DVD тоглуулагч, ш	DVD player, piece	100.0	100.0
Дижитал фото аппарат, ш	Digital photo camera, piece	100.0	100.0
Компьютер, иж бүрдэл	Personal computer, set	84.9	100.0
Компакт диск, цэвэр, ш	Compact disk, blank, piece	92.5	100.0
Зөөлөн тоглоом, ш	Soft toys, piece	97.5	100.0
Сагсан бөмбөг, ш	Basketball, piece	92.0	100.0
Кабелийн телевизийн сарын хураамж	Cable TV service, monthly charge	130.9	100.0
Зураг буулгах хөлс, 10*15 см	Colour photo printing, 10*15 cm	105.3	100.0
Видео прокатын үйлчилгээ, VCD, 1 өдөр	Rental of VCD movies, 1 day	100.0	100.0
Киноны билет, 1 хүний	Admission to movies, 1 person	100.0	100.0
Сурагчийн дэвтэр, дөрвөлжин, ш	Notebook, piece	108.3	104.0
"Өдрийн сонин" улирлын захиалга	Quarterly subscription of "Daily news"	100.0	100.0
Үзгэн бал, ш	Rollpen, piece	102.0	100.0
Сургалтын төлбөр, улсын сургууль	Annual education tuition, state	107.9	100.0
Сургалтын төлбөр, хувийн сургууль	Annual education tuition, private	110.3	100.0
Рестораны хоолны үнэ, I, II хоол	Restaurant dish	108.9	100.0
Зоогийн газрын хоолны үнэ	Cafe's dish	118.3	100.0
Эрэгтэй хүний үс засах	Men's hair cut	117.9	100.0
Эмэгтэй хүний үс тайралт	Women's hair cut	104.7	100.0
Нүүрэнд иллэг хийх хөлс	Fee for facial massage	100.0	100.0
Нүүрний энгэсэг, ш	Facial powder, pressed, piece	110.3	100.0
Гар нүүрийн саван, ш	Beauty soap, piece	139.7	100.0
Үсний шампунь, 200 гр	Shampoo, 200 gr	104.2	100.0
Шүдний оо, 100 гр	Toothpaste, 100 gr	120.5	100.0
Эмэгтэй хүний ариун цэврийн хэрэглэл, 10 ш	Sanitary pad, 10 pieces	126.5	100.0
Ариун цэврийн цаас, боодол	Toilet paper, pack	111.1	100.0
Бугуйн цаг, эмэгтэй	Lady's watch	100.0	100.0
Алтан бөгж, 3.0 гр	Golden ring, 3 g	120.8	100.0
Мөнгөн аяга, дунд гарын	Silver cup, middle size	100.0	100.0

9.6 ХӨДӨӨ АЖ АХУЙН ЗАРИМ БҮТЭЭГДЭХҮҮНИЙ ЗАХ ЗЭЭЛИЙН ДУНДАЖ ҮНЭ, сараар
AVERAGE MARKET PRICE OF SOME AGRICULTURAL PRODUCTS, by months

төг. tog.

Аймаг, нийслэл Aimags and the Capital	1 ширхэгийн дундаж үнэ Average prices of 1 piece					
	Хонины /ноостой/ нэхий* Sheep skin with wool*			Ямааны /ноолууртай/ арьс* Goat skin with cashmere*		
	2008.XII	2009.XI	2009.XII	2008.XII	2009.XI	2009.XII
	Баруун бүс			West region		
БӨ / BO	1 600	2 600	2 650	2 900	7 000	12 500
ГО / GO	2 200	4 000	3 300	3 000	8 000	12 300
ЗА / ZA	1 500	3 000	2 900	2 400	8 000	12 000
УВ / UV	2 000	3 500	2 500	2 500	8 500	11 500
ХО / KHO	1 600	-	-	2 700	-	8 000
	Хангайн бүс			Khangai region		
АР / AR	2 500	3 000	3 000	2 000	6 000	9 000
БХ / BKH	2 000	3 500	4 000	1 500	8 500	12 000
БУ / BU	1 500	2 000	2 000	-	-	-
ОР / OR	2 000	3 000	3 000	4 000	6 000	9 000
ӨВ / OV	2 000	4 600	3 500	4 000	7 500	11 000
ХӨ / KHS	2 000	4 000	1 500	2 000	6 000	10 000
	Төвийн бүс			Central region		
ГС / GS	2 500	3 000	-	1 500	8 000	9 000
ДА / DA	1 500	2 000	3 500	2 000	4 500	12 500
ДО / DO	1 700	-	-	1 900	-	-
ДУ / DU	2 500	4 000	4 000	3 700	9 000	11 700
ӨМ / OM	2 000	2 500	3 500	3 000	8 000	9 500
СЭ / SE	1 500	2 500	3 500	1 500	-	5 500
ТӨ / TO	2 300	3 200	3 500	2 700	7 500	-
	Зүүн бүс			East region		
ДД / DD	4 500	-	2 500	3 000	-	7 000
СҮ / SU	1 600	1 750	1 800	2 000	7 000	11 000
ХЭ / KHE	1 000	2 000	2 500	2 500	8 000	12 000
	Улаанбаатар			Ulaanbaatar		
УБ / UB	-	2 500	2 500	3 100	8 000	10 000

Тайлбар: * Өлөн гэдэс дагалдуулсан арьсны үнэ болно.

Note: * Price of sheep skin with small intestine.

(Хүснэгт 9.6-гийн үргэлжлэл Table 9.6 continuation)

Аймаг, нийслэл Aimags and the Capital	1 ширхэгийн дундаж үнэ Average prices of 1 piece					
	Үхрийн шир Cattle hide					
	2 м-ээс доош урттай Less than 2 m			2 м-ээс дээш урттай More than 2 m		
	2008.XII	2009.XI	2009.XII	2008.XII	2009.XI	2009.XII
	Баруун бүс			West region		
БӨ / BO	-	6 000	6 000	5 000	8 000	8 000
ГО / GO	10 000	5 000	6 500	12 000	7 000	8 700
ЗА / ZA	4 000	5 000	-	7 000	-	-
УВ / UV	6 000	5 000	5 000	8 000	8 000	6 000
ХО / KHO	8 300	-	10 000	10 000	11 000	16 000
	Хангайн бүс			Khangai region		
АР / AR	7 000	7 000	7 500	9 000	15 000	17 000
БХ / BKH	8 000	-	7 000	8 000	10 000	13 000
БУ / BU	5 000	7 000	7 000	5 000	12 000	12 000
ОР / OR	8 000	7 300	7 000	12 000	14 000	15 000
ӨВ / OV	8 000	6 000	6 000	10 000	7 000	8 000
ХӨ / KHS	6 000	7 000	8 000	13 000	14 000	15 000
	Төвийн бүс			Central region		
ГС / GS	-	7 000	7 000	10 000	-	-
ДА / DA	6 000	6 000	8 500	10 000	11 000	16 000
ДО / DO	7 200	-	-	14 100	-	7 500
ДУ / DU	2 000	7 000	6 000	5 000	10 000	8 000
ӨМ / OM	3 000	6 000	10 000	4 000	-	-
СЭ / SE	10 000	6 500	8 000	23 000	15 000	17 000
ТӨ / TO	11 700	7 500	8 000	15 600	14 000	14 700
	Зүүн бүс			East region		
ДД / DD	14 000	6 000	8 000	18 000	10 000	9 000
СҮ / SU	7 000	6 000	5 500	13 000	10 000	11 000
ХЭ / KHE	6 000	7 000	8 000	-	-	14 000
	Улаанбаатар			Ulaanbaatar		
УБ / UB	10 000	8 000	10 000	23 000	18 000	19 000

(Хүснэгт 9.6-гийн үргэлжлэл Table 9.6 continuation)

Аймаг, нийслэл Aimags and the Capital	1 ширхэгийн дундаж үнэ Average prices of 1 piece		
	Адууны шир		Horse hide
	2008.XII	2009.XI	2009.XII
	Баруун бүс	West region	
БӨ / BO	7 000	11 500	16 500
ГО / GO	10 000	12 000	12 700
ЗА / ZA	5 000	10 000	13 900
УВ / UV	7 000	10 000	15 000
ХО / KHO	8 000	12 000	14 000
	Хангайн бүс	Khangai region	
АР / AR	10 000	13 000	14 000
БХ / BKH	8 000	10 000	14 000
БУ / BU	5 000	12 000	12 000
ОР / OR	10 000	14 000	15 000
ӨВ / OV	10 000	13 000	15 000
ХӨ / KHS	10 000	15 000	18 000
	Төвийн бүс	Central region	
ГС / GS	15 000	11 000	-
ДА / DA	10 000	11 000	16 000
ДО / DO	9 900	-	17 000
ДУ / DU	10 000	14 000	16 000
ӨМ / OM	6 000	12 000	12 000
СЭ / SE	7 000	-	12 000
ТӨ / TO	10 700	15 000	16 000
	Зүүн бүс		
ДД / DD	14 000	12 000	12 300
СҮ / SU	11 000	14 000	16 000
ХЭ / KHE	10 000	15 000	17 000
	Улаанбаатар	Ulaanbaatar	
УБ / UB	12 000	16 000	20 000

(Хүснэгт 9.6-гийн үргэлжлэл Table 9.6 continuation)

Аймаг, нийслэл Aimags and the Capital	1 кг-ийн дундаж үнэ Average prices of 1 kg					
	Ямааны ноолуур			Greezy cashmere		
	Цагаан White		2009.XII	Бор Brown		2009.XII
	2008.XII	2009.XI		2008.XII	2009.XI	
	Баруун бүс			West region		
БӨ / BO	-	21 500	30 000	15 500	21 500	30 000
ГО / GO	16 000	27 000	28 000	16 000	27 000	28 000
ЗА / ZA	14 000	25 000	28 000	14 000	-	-
УВ / UV	15 000	25 000	25 000	12 000	-	-
ХО / KHO	13 000	26 000	25 000	12 500	26 000	-
	Хангайн бүс			Khangai region		
АР / AR	15 000	23 000	24 000	13 000	23 000	24 000
БХ / BKH	17 000	25 000	30 000	17 000	-	30 000
БУ / BU	15 000	-	-	15 000	-	-
ОР / OR	18 000	23 000	22 500	15 000	-	-
ӨВ / OV	15 000	26 000	26 000	15 000	26 000	26 000
ХӨ / KHS	12 000	23 000	26 000	15 000	24 000	28 000
	Төвийн бүс			Central region		
ДА / DA	12 000	22 000	27 000	-	22 000	27 000
ДО / DO	16 700	-	27 000	16 400	-	27 000
ДУ / DU	15 000	26 000	-	15 000	26 000	27 000
ӨМ / OM	15 000	27 000	26 000	14 000	23 000	26 000
ТӨ / TO	15 300	26 000	26 500	15 500	26 100	26 500
	Зүүн бүс			East region		
СҮ / SU	-	20 000	21 000	-	19 000	18 000
ХЭ / KHE	-	-	20 000	-	-	-
	Улаанбаатар			Ulaanbaatar		
УБ / UB	-	26 000	30 000	15 000	-	-

(Хүснэгт 9.6-гийн үргэлжлэл Table 9.6 continuation)

Аймаг, нийслэл Aimags and the Capital	Тэмээний дундаж үнэ, мян.төг Average prices for 1 camel, thous.tog											
	Нас гүйцсэн тэмээ Adult camel						Өсвөр насны тэмээ Young camel					
	Ат Castrated camel			Ингэ Cow camel			Эр Steer camel			Эм Cow camel		
	2008.XII	2009.XI	2009.XII	2008.XII	2009.XI	2009.XII	2008.XII	2009.XI	2009.XII	2008.XII	2009.XI	2009.XII
	Баруун бүс						West region					
БӨ / BO	450	383	395	400	352	366	350	258	268	300	244	254
ГО / GO	383	366	354	319	304	304	261	229	226	252	218	215
ЗА / ZA	500	420	382	450	344	330	220	245	228	220	221	203
УВ / UV	350	371	378	300	309	316	200	226	241	200	210	227
ХО / KHO	413	328	317	335	269	251	272	205	181	243	194	175
	Хангайн бүс						Khangai region					
АР / AR	-	507	490	-	450	433	-	263	263	-	240	247
БХ / BKH	400	383	392	350	329	337	200	240	262	200	231	237
БУ / BU	600	400	450	500	420	420	300	248	248	300	248	248
ОР / OR	650	-	-	600	-	-	450	-	-	430	-	-
ӨВ / OV	700	376	358	550	333	295	450	267	212	450	239	200
ХӨ / KHS	444	373	419	364	310	352	228	225	226	-	214	217
	Төвийн бүс						Central region					
ГС / GS	350	-	500	350	-	-	150	-	-	150	-	-
ДА / DA	514	600	575	439	575	525	323	250	240	295	250	240
ДО / DO	455	508	448	410	396	379	261	292	244	273	252	220
ДУ / DU	516	427	433	440	373	376	298	267	285	300	252	250
ӨМ / OM	455	410	431	359	310	335	241	225	-	232	-	-
СЭ / SE	350	-	-	350	-	-	200	-	-	200	-	-
ТӨ / TO	506	512	488	432	410	407	315	321	304	291	299	283
	Зүүн бүс						East region					
ДД / DD	600	500	428	580	400	359	450	250	231	400	250	212
СҮ / SU	364	374	372	300	300	300	212	210	240	214	182	220
ХЭ / KHE	500	397	427	400	317	347	250	242	241	200	242	233
	Улаанбаатар						Ulaanbaatar					
УБ / UB	-	600	-	-	-	-	-	-	-	-	-	-

(Хүснэгт 9.6-гийн үргэлжлэл Table 9.6 continuation)

Аймаг, нийслэл Aimags and the Capital	Адууны дундаж үнэ, мян.төг Average prices for 1 horse, thous.tog											
	Нас гүйцсэн адуу Adult horse						Өсвөр насны адуу Young horse					
	Морь Castrated horse			Гүү Mare			Эр Male			Эм Female		
	2008.XII	2009.XI	2009.XII	2008.XII	2009.XI	2009.XII	2008.XII	2009.XI	2009.XII	2008.XII	2009.XI	2009.XII
	Баруун бүс						West region					
БӨ / BO	380	313	299	370	280	285	280	239	230	280	232	224
ГО / GO	257	236	226	221	203	193	185	154	148	179	144	141
ЗА / ZA	300	200	210	250	172	187	180	142	147	180	132	141
УВ / UV	260	273	281	210	239	232	200	198	188	200	184	171
ХО / KHO	258	249	229	218	210	202	182	173	161	167	163	158
	Хангайн бүс						Khangai region					
АР / AR	250	190	186	230	181	180	115	140	139	120	136	136
БХ / BKH	180	201	198	180	181	188	120	162	147	120	150	143
БУ / BU	250	242	242	250	229	229	160	174	174	170	174	174
ОР / OR	300	250	260	300	220	230	250	160	170	230	150	160
ӨВ / OV	200	193	181	180	178	169	180	145	137	150	143	137
ХӨ / KHS	250	217	213	200	197	199	155	155	158	155	146	154
	Төвийн бүс						Central region					
ГС / GS	250	198	250	200	-	200	150	171	160	150	-	150
ДА / DA	300	355	335	240	333	313	160	208	188	210	205	180
ДО / DO	253	253	258	230	220	233	205	187	171	183	173	156
ДУ / DU	230	202	207	200	186	194	145	138	136	130	129	132
ӨМ / OM	242	203	193	181	168	147	141	143	130	153	135	115
СЭ / SE	450	350	348	350	300	348	300	280	280	250	260	280
ТӨ / TO	311	276	277	279	266	265	215	206	210	196	205	210
	Зүүн бүс						East region					
ДД / DD	400	300	206	350	250	191	250	200	147	250	150	139
СҮ / SU	215	206	203	195	182	195	147	150	154	140	149	146
ХЭ / KHE	300	268	240	300	230	233	150	172	167	150	171	154
	Улаанбаатар						Ulaanbaatar					
УБ / UB	300	220	220	250	200	200	150	140	160	100	230	140

(Хүснэгт 9.6-гийн үргэлжлэл Table 9.6 continuation)

Аймаг, нийслэл Aimags and the Capital	Үхрийн дундаж үнэ, мян.төг Average prices for 1 cattle, thous.tog											
	Нас гүйцсэн үхэр Adult cattle						Өсвөр насны үхэр Young cattle					
	Эр Male			Эм Female			Эр Male			Эм Female		
	2008.XII	2009.XI	2009.XII	2008.XII	2009.XI	2009.XII	2008.XII	2009.XI	2009.XII	2008.XII	2009.XI	2009.XII
	Баруун бүс						West region					
БӨ / BO	250	234	229	230	206	202	180	167	165	180	156	154
ГО / GO	342	288	281	293	251	251	195	201	198	205	181	177
ЗА / ZA	550	329	296	320	253	236	160	203	187	160	181	174
УВ / UV	310	303	316	200	245	242	180	198	203	200	185	183
ХО / KHO	223	270	251	-	216	207	176	181	168	168	172	158
	Хангайн бүс						Khangai region					
АР / AR	450	302	312	300	252	249	140	178	178	140	166	166
БХ / BKH	280	255	257	260	220	215	-	182	156	-	170	147
БУ / BU	550	461	461	450	386	405	300	276	276	300	261	261
ОР / OR	600	450	470	550	280	280	480	220	220	500	200	200
ӨВ / OV	500	312	297	330	253	243	400	203	195	400	181	180
ХӨ / KHS	450	340	322	300	249	261	160	186	194	160	176	181
	Төвийн бүс						Central region					
ГС / GS	370	295	400	250	-	355	-	240	290	-	-	255
ДА / DA	460	445	408	420	430	388	270	289	261	280	269	244
ДО / DO	466	391	419	387	332	411	234	266	267	240	236	247
ДУ / DU	430	337	354	345	288	319	235	211	217	240	195	209
ӨМ / OM	453	372	390	410	321	350	300	233	260	300	233	-
СЭ / SE	650	400	400	620	400	400	460	350	348	450	340	335
ТӨ / TO	513	507	474	407	415	402	278	287	284	282	279	272
	Зүүн бүс						East region					
ДД / DD	550	350	380	500	350	332	300	300	210	300	300	198
СҮ / SU	490	348	360	320	268	307	180	210	236	200	189	209
ХЭ / KHE	500	390	422	500	352	344	160	235	308	160	240	261
	Улаанбаатар						Ulaanbaatar					
УБ / UB	500	320	320	430	300	300	-	250	250	300	220	230

(Хүснэгт 9.6-гийн үргэлжлэл Table 9.6 continuation)

Аймаг, нийслэл Aimags and the Capital	Хонины дундаж үнэ, мян.төг Average prices for 1 sheep, thous.tog					
	Нас гүйцсэн хонь Adult sheep					
	Эр Wether sheep			Эм Ewe		
	2008.XII	2009.XI	2009.XII	2008.XII	2009.XI	2009.XII
	Баруун бүс			West region		
БӨ / BO	43	41	41	36	31	33
ГО / GO	48	43	44	36	31	32
ЗА / ZA	50	49	47	35	32	31
УВ / UV	45	46	44	30	30	29
ХО / KHO	47	38	37	32	30	27
	Хангайн бүс			Khangai region		
АР / AR	60	44	46	46	38	38
БХ / BKH	45	43	46	40	33	34
БУ / BU	65	58	58	55	47	47
ОР / OR	50	50	50	45	35	35
ӨВ / OV	60	44	41	40	32	30
ХӨ / KHS	55	45	45	50	32	33
	Төвийн бүс			Central region		
ГС / GS	50	46	53	45	36	34
ДА / DA	55	60	57	45	48	45
ДО / DO	71	66	67	60	46	49
ДУ / DU	62	52	49	44	34	34
ӨМ / OM	55	42	43	44	33	33
СЭ / SE	70	50	50	70	45	45
ТӨ / TO	75	66	64	57	49	49
	Зүүн бүс			East region		
ДД / DD	65	60	51	60	40	36
СҮ / SU	60	53	58	37	33	36
ХЭ / KHE	70	58	59	50	43	46
	Улаанбаатар			Ulaanbaatar		
УБ / UB	71	38	35	55	35	33

(Хүснэгт 9.6-гийн үргэлжлэл Table 9.6 continuation)

Аймаг, нийслэл Aimags and the Capital	Ямааны дундаж үнэ, мян.төг Average prices for 1 goat, thous.tog					
	Нас гүйцсэн ямаа Adult goat					
	Эр ямаа Wether goat			Эм ямаа Female goat		
	2008.XII	2009.XI	2009.XII	2008.XII	2009.XI	2009.XII
	Баруун бүс			West region		
БӨ / BO	30	23	24	20	20	22
ГО / GO	39	31	31	30	24	23
ЗА / ZA	45	32	29	32	23	22
УВ / UV	35	28	28	25	21	21
ХО / KHO	33	24	25	24	18	19
	Хангайн бүс			Khangai region		
АР / AR	40	30	31	30	28	27
БХ / BKH	40	32	34	35	26	25
БУ / BU	40	42	42	40	34	34
ОР / OR	40	30	30	40	25	25
ӨВ / OV	55	29	30	45	24	22
ХӨ / KHS	38	30	30	35	23	23
	Төвийн бүс			Central region		
ГС / GS	35	36	45	25	31	23
ДА / DA	50	44	43	43	36	35
ДО / DO	49	46	46	40	33	35
ДУ / DU	42	34	30	33	25	23
ӨМ / OM	42	30	31	31	23	24
СЭ / SE	65	33	40	65	33	40
ТӨ / TO	54	47	45	44	37	35
	Зүүн бүс			East region		
ДД / DD	50	40	32	45	35	27
СҮ / SU	37	33	38	28	25	27
ХЭ / KHE	50	41	44	30	33	34
	Улаанбаатар			Ulaanbaatar		
УБ / UB	55	35	28	48	32	20

9.7 БАРИЛГЫН ГОЛ НЭРИЙН МАТЕРИАЛЫН УЛААНБААТАР ХОТЫН ДУНДАЖ ҮНЭ, үйлдвэрлэгч улс орноор
AVERAGE PRICES OF MAJOR CONSTRUCTION MATERIALS IN ULAANBAATAR, by producing countries

төг tog

Материалын нэр, үйлдвэрлэгч улс орноор	Materials, by producing country	Хэмжих нэгж	Measurement unit	2008 XII	2009 XI	2009 XII	$\frac{2009 \text{ XII}}{2008 \text{ XII}} \%$	$\frac{2009 \text{ XII}}{2009 \text{ XI}} \%$
Монгол улс		Mongolia						
Бетон зуурмаг М-200*	Concrete mortar M-200*	м ³	m ³	...	77 000	77 000	-	100.0
Хөнгөн бетон 700*	Iron concrete 700*	м ³	m ³	...	83 000	83 000	-	100.0
Улаан тоосго М-100	Brick made from clay M-100	мян.ш	thous.piece	200 000	160 000	160 000	80.0	100.0
Цемент М-500	Cement M-500	50 кг	50 kg	4 730	5 800	5 800	122.6	100.0
Вакуум цонх (15x15)	Vacuum window (15x15)	м ²	m ²	80 000	80 000	80 000	100.0	100.0
Шалны банз (ховилгүй)	Plank for floor (without groove)	м ³	m ³	120 000	110 000	120 000	100.0	109.1
Захалсан банз	Edged plank	м ³	m ³	25 000	22 000	23 000	92.0	104.5
Палк (15x15), хуурай	Palk (15x15), dry	ш	piece	15 000	13 000	13 000	86.7	100.0
Эмульс (дотор)*	Emulsion (inward)*	кг	kg	...	9 000	9 000	-	100.0
Хөөсөнцөр (2.44x1.22м)*	Polystyrene (2.44x1.22m)*	м ²	m ²	...	15 000	15 000	-	100.0
Замаск*	Varnish*	25 кг	25 kg	...	4 500	4 500	-	100.0
ОХУ		Russian Federation						
Хар цаас (чулуутай) 1x10м*	Roofing paper (with stone) 1x10m *	боодол	pack	...	15 000	14 000	-	93.3
Хадаас 100мм	Spike 100 mm	кг	kg	2 000	2 500	2 500	125.0	100.0
Олиф	Oil	кг	kg	...	1 800	1 800	-	100.0
Шохой (мель)	Lime (meli)	кг	kg	500	600	600	120.0	100.0
БНХАУ		People's Republic of China						
Цемент М-500	Cement M-500	50 кг	50 kg	7 000	7 000	7 000	100.0	100.0
Цонхны шил 5мм (нөлөөгүй)	Window glass 5mm (without reflection)	м ²	m ²	12 000	12 000	12 000	100.0	100.0
Цонхны шил 5мм (нөлөөтэй)	Window glass 5mm (with reflection)	м ²	m ²	10 000	10 000	10 000	100.0	100.0
Хар цаас (чулуугүй) 1x15	Roofing paper (without stone) 1x15	боодол	pack	6 000	7 000	6 800	113.3	97.1
Хадаас 100мм	Spike 100 mm	кг	kg	1 800	2 500	2 500	138.9	100.0
Тосон будаг	Oil paint	кг	kg	1 500	2 000	2 000	133.3	100.0
Ханын цаас (10x0.53 м)	Wallpaper (10x0.53 m)	боодол	pack	7 000	7 000	7 000	100.0	100.0
Эмульс (гадна)*	Emulsion (external)*	18 кг	18 kg	...	18 000	18 000	-	100.0
Эмульс (дотор)*	Emulsion (inward)*	18 кг	18 kg	...	6 500	6 500	-	100.0
Шохой (мель)	Lime (meli)	кг	kg	300	300	500	166.7	166.7
Плита 30x30 (шалны)	Slabstone 30x30,(for floor)	ш	piece	600	750	750	125.0	100.0
Шаазан угаагуур	Ceramic sink	ш	piece	42 000	45 000	45 000	107.1	100.0
Шаазан суултуур	Ceramic lavatory pan	ш	piece	60 000	65 000	65 000	108.3	100.0
Өдрийн гэрэл (суурьгүй)	Electric filament lamp (without pivot)	ш	piece	1 200	1 800	1 800	150.0	100.0
Хаалга (төмөр)	Building door (metal)	ш	piece	130 000	130 000	130 000	100.0	100.0
Крант*	Tap*	ком	set	...	25 000	25 000	-	100.0
Уян шүршүүр	Flexible shower kits	ш	piece	15 000	15 000	15 000	100.0	100.0
Паркетан шал	Parquet floor	м ²	m ²	8 500	9 000	9 000	105.9	100.0
Дүүжин тааз	False ceiling	м ²	m ²	2 800	3 800	3 800	135.7	100.0
Цавуу (тарган)*	Glue (adhesive)*	кг	kg	...	4 000	4 000	-	100.0
ХБНГУ		Federal Republic of Germany						
Эмульс (гадна)*	Emulsion (external)*	18 кг	18 kg	...	59 000	60 000	-	101.7
Эмульс (дотор)*	Emulsion (inward)*	18 кг	18 kg	...	46 000	47 000	-	102.2
БНСУ		Republic of Korea						
Ханын цаас 12x0.5	Wallpaper 12x0.5	боодол	pack	4 300	4 500	4 500	104.7	100.0

Тайлбар: * - Бүтээгдэхүүний тодорхойлолт 2009 оны 8-р сараас эхлэн өөрчлөгдсөн болно.

Note: * - Definition of the material has been changed in August 2009 .

Х. МӨНГӨ, ЗЭЭЛ, ҮНЭТ ЦААСНЫ ЗАХ ЗЭЭЛ
MONEY, LOAN, STOCK MARKET

10.1 МӨНГӨНИЙ НИЙЛҮҮЛЭЛТ, сарын эцэст*
MONEY SUPPLY, at the end of the month*

Хугацаа Periods	Мөнгө M2 Money M2	Бараг мөнгө Quasi money	Мөнгө M1 Money M1	Төгрөгийн харилцах Current account	Банкнаас гадуурхи мөнгө Currency outside banks	сая төг mln. tog	
						Гүйлгээнд байгаа бэлэн мөнгө Currency issued in circulation	
2007	I	1 556 010.9	1 221 013.9	334 997.0	160 760.5	174 236.5	224 615.1
	II	1 627 767.8	1 285 170.9	342 596.8	174 961.0	167 635.8	224 539.6
	III	1 746 754.4	1 345 255.8	401 498.6	185 342.4	216 156.2	264 875.0
	IV	1 883 624.8	1 428 505.6	455 119.2	203 425.7	251 693.5	312 432.3
	V	1 966 094.3	1 475 801.1	490 293.1	222 905.2	267 387.9	322 894.9
	VI	2 016 090.2	1 513 866.8	502 223.4	239 800.0	262 423.4	319 860.0
	VII	2 094 659.6	1 597 615.7	497 043.9	230 308.7	266 735.2	325 062.4
	VIII	2 195 414.5	1 659 946.0	535 468.4	245 300.7	290 167.8	351 604.5
	IX	2 191 937.7	1 676 505.5	515 432.2	248 111.1	267 321.2	333 389.7
	X	2 264 356.7	1 740 922.4	523 434.3	259 469.8	263 964.6	323 094.0
	XI	2 235 080.6	1 715 148.7	519 932.0	258 182.7	261 749.3	323 651.7
	XII	2 401 249.7	1 810 778.1	590 471.6	307 146.3	283 325.3	364 074.4
2008	I	2 307 315.5	1 755 432.1	551 883.4	285 946.5	265 937.0	338 462.7
	II	2 417 596.2	1 868 412.7	549 183.5	303 907.0	245 276.5	310 026.9
	III	2 455 147.2	1 877 439.7	577 707.5	321 025.8	256 681.7	328 462.5
	IV	2 466 687.8	1 883 037.6	583 650.2	310 184.3	273 465.9	344 092.3
	V	2 516 618.3	1 896 008.5	620 609.8	316 850.2	303 759.6	373 613.3
	VI	2 564 684.1	1 939 790.0	624 894.1	317 103.3	307 790.8	387 718.8
	VII	2 595 583.1	1 971 535.5	624 047.6	322 808.4	301 239.1	369 636.8
	VIII	2 576 824.5	1 934 607.6	642 216.9	318 989.5	323 227.4	395 670.4
	IX	2 525 010.7	1 921 537.3	603 473.3	317 327.3	286 146.0	361 057.2
	X	2 357 709.1	1 796 456.5	561 252.6	298 737.1	262 515.5	329 316.5
	XI	2 241 816.2	1 693 506.9	548 309.3	285 309.5	262 999.8	330 943.3
	XII	2 270 001.4	1 622 666.1	647 335.3	318 611.3	328 724.0	407 210.5
2009	I	2 201 245.6	1 665 977.4	535 268.2	256 932.2	278 335.9	346 623.4
	II	2 314 811.0	1 764 924.4	549 886.6	244 222.4	305 664.2	397 300.9
	III	2 352 558.1	1 841 171.2	511 386.8	238 786.1	272 600.7	338 280.4
	IV	2 341 827.5	1 823 929.7	517 897.9	230 237.3	287 660.5	355 608.6
	V	2 404 674.2	1 845 529.8	559 144.5	251 133.8	308 010.7	381 150.2
	VI	2 439 247.6	1 894 865.5	544 382.1	260 583.2	283 798.8	357 754.2
	VII	2 509 771.1	1 987 939.3	521 831.8	247 557.9	274 273.9	350 644.3
	VIII	2 563 997.3	1 966 857.2	597 140.1	296 711.4	300 428.7	384 122.6
	IX	2 653 414.7	2 030 707.4	622 707.3	340 289.6	282 417.7	363 478.7
	X	2 671 020.9	2 062 242.6	608 778.2	334 211.8	274 566.4	359 644.3
	XI	2 715 261.8	2 114 668.4	600 593.4	322 000.4	278 593.0	363 915.6
	XII**	2 880 033.9	2 228 786.8	651 247.1	366 253.2	284 993.9	371 831.9
2009 XII /2008 XII** (%)		126.9	137.4	100.6	115.0	86.7	91.3

Эх үүсвэр: * Статистикийн сарын бюллетень, Монгол банк

Source: * Monthly statistical bulletin, Bank of Mongolia

Тайлбар: ** Урьдчилсан гүйцэтгэлээр

Note: ** Preliminary estimates

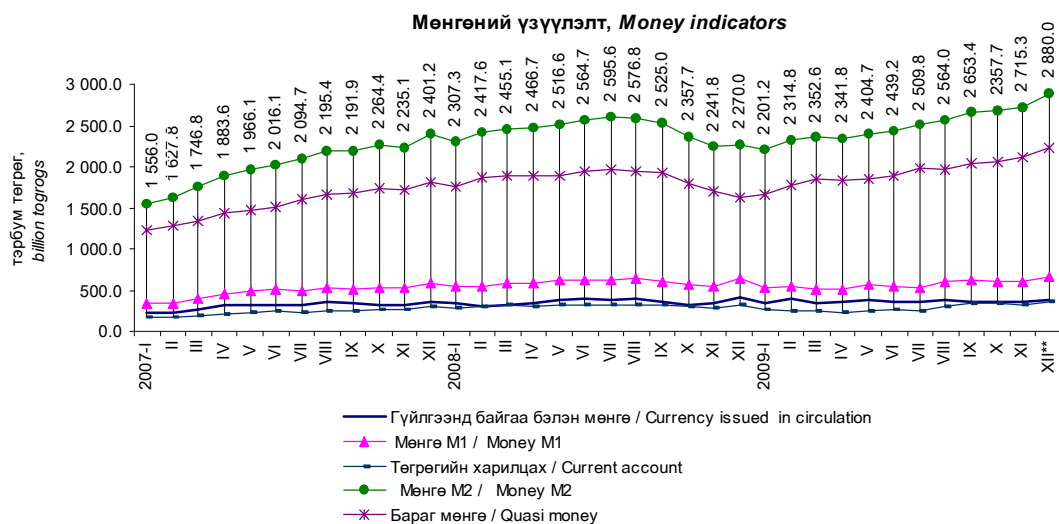

10.3 ГАДААД ВАЛЮТЫН ЗАХ ЗЭЭЛИЙН НЭРЛЭСЭН ХАНШ*, сарын эцсийн байдлаар
EXCHANGE RATES ON FOREIGN EXCHANGE MARKET*, by the end of month

										төг tog
Хугацаа	Ам. Доллар	Евро	Рубль	Юань	Иен	Вон	Фунт	Алт (унц)	Зээлжих тусгай эрх	
Periods	USD	EUR	RUB	CNY	JPY	KRW	GBP	XAU	SDR	
2007	I	1 166.00	1 511.10	43.90	149.90	9.57	1.24	2 293.50	748 921.80	1 736.70
	II	1 164.00	1 538.60	44.50	150.30	9.73	1.24	2 288.50	798 213.00	1 744.50
	III	1 165.00	1 553.40	44.80	150.80	9.92	1.24	2 288.20	774 958.00	1 762.90
	IV	1 165.00	1 583.90	45.30	151.00	9.75	1.25	2 316.70	783 520.80	1 776.50
	V	1 165.00	1 566.20	45.00	152.30	9.58	1.25	2 305.00	766 395.30	1 766.00
	VI	1 163.85	1 566.02	45.11	150.80	9.43	1.26	2 331.54	754 291.19	1 762.46
	VII	1 165.13	1 592.09	45.53	153.96	9.80	1.26	2 362.13	771 782.11	1 782.56
	VIII	1 187.28	1 621.88	46.29	157.26	10.29	1.26	2 393.91	790 134.84	1 819.64
	IX	1 184.26	1 673.66	47.42	157.61	10.25	1.29	2 393.21	863 325.54	1 838.93
	X	1 177.51	1 696.79	47.66	157.59	10.27	1.30	2 430.09	924 463.10	1 847.94
	XI	1 171.82	1 735.99	48.14	158.76	10.67	1.26	2 428.77	945 541.56	1 863.28
	XII	1 169.97	1 717.16	47.68	160.18	10.33	1.25	2 337.54	969 437.14	1 833.66
2008	I	1 171.77	1 731.06	47.87	162.92	10.98	1.24	2 332.35	1 080 371.94	1 863.69
	II	1 171.82	1 768.39	48.59	164.69	11.01	1.25	2 318.86	1 118 677.96	1 875.84
	III	1 168.17	1 841.68	49.67	166.58	11.69	1.18	2 329.74	1 101 467.49	1 923.56
	IV	1 164.94	1 811.95	49.18	166.71	11.18	1.16	2 309.73	1 033 185.29	1 898.57
	V	1 161.37	1 810.69	49.09	167.41	11.05	1.13	2 290.51	1 043 258.67	1 891.82
	VI	1 158.12	1 823.23	49.39	168.78	10.88	1.11	2 296.20	1 064 428.09	1 883.26
	VII	1 155.35	1 803.10	49.32	169.03	10.70	1.14	2 290.42	1 059 398.18	1 880.34
	VIII	1 150.91	1 699.38	46.81	168.54	10.56	1.06	2 113.47	960 031.58	1 810.28
	IX	1 146.09	1 643.95	45.31	167.43	10.79	0.96	2 074.02	996 181.43	1 800.26
	X	1 144.37	1 511.77	43.13	167.34	11.59	0.92	1 903.43	889 576.02	1 705.16
	XI	1 170.64	1 510.36	42.71	171.43	12.30	0.79	1 802.26	952 608.30	1 732.68
	XII	1 267.51	1 786.75	43.12	185.25	14.04	1.01	1 837.19	1 110 719.01	1 973.04
2009	I	1 381.66	1 807.63	39.76	202.01	15.32	1.00	1 948.83	1 221 871.02	2 088.01
	II	1 471.45	1 906.41	41.15	215.21	15.77	0.99	2 143.24	1 448 936.82	2 174.89
	III	1 524.07	2 009.71	44.60	222.94	15.84	1.10	2 157.63	1 412 508.08	2 279.37
	IV	1 423.86	1 877.22	42.82	208.61	14.73	1.06	2 095.71	1 272 503.68	2 118.85
	V	1 428.37	1 982.51	45.64	209.19	14.78	1.14	2 276.46	1 358 379.87	2 202.49
	VI	1 435.49	2 012.13	45.93	210.08	15.03	1.12	2 371.79	1 349 073.50	2 226.47
	VII	1 455.30	2 044.48	45.75	212.97	15.32	1.18	2 398.26	1 353 720.06	2 260.55
	VIII	1 429.05	2 048.11	45.24	209.20	15.22	1.15	2 327.14	1 358 169.12	2 227.88
	IX	1 426.01	2 078.84	47.35	208.85	15.89	1.20	2 261.65	1 414 815.82	2 254.10
	X	1 424.62	2 099.18	48.64	208.63	15.71	1.19	2 339.01	1 470 564.00	2 261.02
	XI	1 446.41	2 150.09	48.62	211.80	16.79	1.23	2 358.81	1 661 129.56	2 329.35
	XII	1 442.84	2 071.34	47.67	211.35	15.66	1.24	2 295.77	1 581 641.21	2 264.28

Эх үүсвэр: * Монголбанк
Source: * Bank of Mongolia

Улаанбаатар хотын хэрэглээний үнийн индекс, америк доллар ба еврогийн ханшийн өсөлтийн харьцаа, өмнөх сар=100%,
Consumer price index, USD and EUR growth, %, previous month=100%

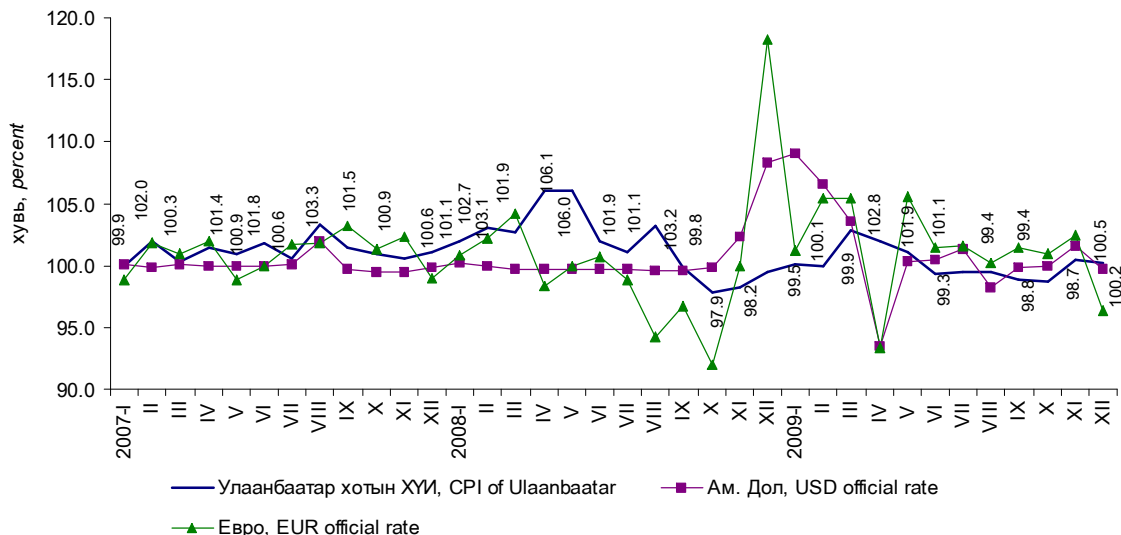

10.4 АЖ АХУЙН НЭГЖ, ИРГЭДЭД ОЛГОСОН ЗЭЭЛИЙН ӨРИЙН ҮЛДЭГДЭЛ, арилжааны банкуудаар, сарын эцэст*
LOANS OUTSTANDING, by commercial banks, at the end of the month*

Банкуудын нэр	Name of banks	2007		2008		2009		сая төг mln. tog	
		XI	XII	XI	XII	XI	XII**	2009 XII**	2008 XII %
Бүгд	Total	1 961 078.7	2 056 060.8	2 668 119.3	2 635 551.6	2 632 031.1	2 655 000.4		100.7
Голомт	Golomt	290 800.7	329 356.6	447 432.6	442 755.3	419 000.9	499 661.8		112.9
Капитал	Capital	29 222.0	33 125.0	59 506.1	59 096.1	50 911.5	46 508.4		78.7
Хаан	Khan	442 466.2	476 778.1	624 100.9	608 364.7	595 989.9	596 567.0		98.1
Худалдаа, хөгжил	Trade & Dev.	308 312.6	349 705.9	433 381.5	431 431.8	434 930.6	406 573.1		94.2
Монгол шуудан	Mongol Post	158 515.7	161 432.9	162 293.2	156 044.9	172 649.1	122 392.6		78.4
Хадгаламж	Savings	47 145.4	43 308.1	54 073.6	54 045.9	105 893.1	132 285.2		244.8
Тээвэр, хөгжил	Transport & Dev.	6 756.3	6 631.8	11 557.9	11 226.8	9 357.9	8 999.2		80.2
Эрэл	Erel	8 053.8	6 949.8	8 787.5	9 150.5	9 053.4	8 862.4		96.9
Кредит	Credit	5 638.0	5 531.1	4 349.6	4 525.2	4 509.6	4 439.6		98.1
Улаанбаатар хот	Ulaanbaatar city	105 871.0	99 042.5	142 813.0	141 723.0	122 017.8	131 094.5		92.5
Зоос	Zoos	152 375.9	146 127.2	177 814.1	169 736.7	99 507.2	104 032.2		61.3
Анод	Anod	163 397.1	143 329.6	180 733.6	184 170.0	158 534.7	157 552.3		85.5
Капитрон	Capitron	66 454.4	69 306.5	83 811.7	88 147.8	83 906.3	79 687.7		90.4
Хас	Hac	97 094.0	100 683.1	152 724.8	149 749.7	191 476.8	196 367.5		131.1
Үндэсний хөрөнгө оруулалтын банк	National investment bank	11 042.7	10 138.3	24 989.3	25 185.2	22 096.0	21 341.4		84.7
Чингис хаан	Chinggis khaan	67 933.0	74 614.5	99 749.8	100 198.0	86 806.6	83 700.7		83.5
Төрийн банк	State bank	-	-	-	-	65 389.9	54 934.7		-

10.5 АЖ АХУЙН НЭГЖ, ИРГЭДЭД ОЛГОСОН ЗЭЭЛИЙН ӨРИЙН ҮЛДЭГДЭЛ, зээлийн ангиллаар, сарын эцэст*
LOANS OUTSTANDING, by classification of loan, at the end of the month*

Хугацаа	Зээлийн өрийн үлдэгдэл	үүнээс, of which:							сая төг mln. tog	
		Хэвийн зээл	Хугацаа хэтэрсэн зээл	Чанаргүй зээл	үүнээс, of which:			Бусад	Бусад санхүүгийн байгууллага	
Periods	Loans outstanding	Loans	Principal in arrears	Sub/d, doubtful, loss loans	Public sector	Private sector	Individuals	Other	Other financial corporations	
2007	I	1 280 164.4	1 182 853.4	35 068.1	62 243.0	109.6	43 624.0	16 609.7	1 899.4	0.2
	II	1 334 083.1	1 228 678.6	41 380.4	64 024.1	109.6	44 203.5	17 511.9	1 896.2	302.9
	III	1 404 573.2	1 305 901.1	37 639.9	61 032.2	109.6	41 110.6	17 607.9	1 901.0	303.1
	IV	1 477 607.0	1 376 059.7	41 109.7	60 437.5	109.6	39 965.6	18 161.7	1 897.7	302.9
	V	1 509 738.4	1 392 733.1	53 035.3	63 970.0	109.6	41 486.9	20 171.3	1 897.7	304.5
	VI	1 600 220.7	1 493 630.7	44 728.8	61 861.2	109.6	40 078.8	19 453.1	1 915.5	304.2
	VII	1 640 370.5	1 528 327.8	46 345.5	65 697.2	109.6	43 822.7	19 544.1	1 917.9	302.9
	VIII	1 808 108.9	1 698 967.3	45 029.3	64 112.3	132.0	41 762.0	19 956.7	1 952.9	308.7
	IX	1 859 120.9	1 739 919.5	50 142.3	69 059.0	162.4	45 254.6	21 410.6	1 923.7	307.8
	X	1 929 678.8	1 812 807.5	50 420.8	66 450.5	144.5	42 436.3	21 640.3	1 926.5	302.9
	XI	1 961 078.7	1 850 923.5	44 600.6	65 554.6	116.4	41 433.5	21 775.4	1 926.4	302.9
	XII	2 056 060.8	1 947 669.5	40 320.0	68 071.3	520.7	44 311.1	21 021.2	1 915.4	302.9
2008	I	2 133 446.7	2 020 304.1	45 518.4	67 624.2	636.6	43 371.5	21 397.8	1 915.3	302.9
	II	2 230 514.0	2 113 789.6	48 386.4	68 338.0	752.0	42 937.7	22 400.0	1 915.3	332.9
	III	2 335 928.9	2 221 243.4	46 461.0	68 224.4	877.7	43 211.5	21 892.1	1 910.1	332.9
	IV	2 436 530.5	2 318 604.3	50 833.8	67 092.3	1 052.0	42 150.0	21 647.7	1 909.7	332.9
	V	2 487 594.8	2 361 219.5	56 856.0	69 519.3	1 049.4	42 761.7	23 465.8	1 909.6	332.9
	VI	2 559 433.0	2 431 751.0	54 623.5	73 058.4	137.8	44 875.8	25 850.4	1 861.5	332.9
	VII	2 593 526.9	2 468 769.8	50 253.8	74 503.3	123.7	44 361.8	27 823.4	1 861.5	332.9
	VIII	2 685 275.8	2 559 113.2	51 888.9	74 273.7	123.7	43 083.9	28 866.8	1 866.4	332.9
	IX	2 716 858.6	2 586 907.5	54 807.6	75 143.5	123.7	43 602.5	29 524.7	1 862.5	30.0
	X	2 691 283.6	2 549 082.7	58 949.7	83 251.2	123.4	50 398.5	30 839.4	1 859.9	30.0
	XI	2 668 119.3	2 525 988.2	55 026.9	87 104.2	123.4	52 213.9	32 876.2	1 860.7	30.0
	XII	2 635 551.6	2 353 561.2	93 323.1	188 667.2	123.4	146 961.2	41 378.4	150.8	53.4
2009	I	2 671 994.3	2 351 039.5	124 743.5	196 211.4	123.4	150 208.4	45 696.1	153.4	30.0
	II	2 685 301.5	2 344 099.3	142 585.0	198 617.2	124.6	147 677.7	50 625.4	151.9	37.7
	III	2 671 726.6	2 273 868.7	132 173.0	265 684.9	124.6	207 353.3	58 024.5	144.6	37.8
	IV	2 580 239.4	2 152 091.0	154 235.4	273 913.0	114.6	213 256.6	60 361.7	142.4	37.7
	V	2 534 907.0	2 075 746.6	164 724.4	294 436.0	114.6	229 503.7	64 608.4	171.6	37.7
	VI	2 558 929.7	2 108 849.8	152 115.4	297 964.5	113.4	232 083.2	65 575.3	155.9	36.7
	VII	2 580 778.5	2 084 489.3	143 381.4	352 907.9	113.4	284 406.8	68 194.5	156.3	36.7
	VIII	2 588 829.1	2 060 250.6	173 480.6	355 097.8	97.8	284 573.0	70 235.7	155.7	35.7
	IX	2 630 934.7	2 035 010.9	198 226.4	397 697.4	93.0	328 170.4	69 243.0	155.3	35.6
	X	2 617 986.3	2 011 002.5	200 873.4	406 110.4	93.0	331 580.5	74 241.8	155.3	39.9
	XI	2 632 031.1	2 009 508.7	166 456.5	456 065.9	93.0	377 011.6	78 802.7	128.0	30.5
	XII**	2 655 000.4	2 071 259.4	121 739.5	462 001.5	160.2	380 811.0	80 870.0	125.7	34.6

Эх үүсвэр: * Статистикийн сарын бюллетень, Монгол банк
Source: * Monthly statistical bulletin, Bank of Mongolia

Тайлбар: ** Урьдчилсан гүйцэтгэлээр
Note: ** Preliminary estimates

10.6 АРИЛЖААНЫ БАНКНЫ ХАДГАЛАМЖ, ЗЭЭЛИЙН САРЫН ХҮҮ, 2009 оны 11 дүгээр сарын эцэст*
MONTHLY DEPOSIT AND LENDING RATES OF COMMERCIAL BANKS, at the end of NOVEMBER, 2009*

Арилжааны банкны нэр	Name of commercial banks	Хадгаламжийн хүүний дундаж хувь				Хугацааны эцэст зарласан зээлийн хүүний дундаж хувь		
		Average deposit rate				Average lending rate announced at the end of the period		
		Төгрөгийн Domestic currency		Валютын Foreign currency		Үйлдвэрлэл Enterprise	Худалдаа Trade	Иргэд Individuals
		Хугацаагүй Demand	0-1 жил Time & Saving	Хугацаагүй Demand	0-1 жил Time & Saving			
Голомт	<i>Golomt</i>	0.7	0.8-1.5	0.1-0.5	0.2-0.9	0.5-2.5	0.8-2.5	1.2-4.0
Капитал	<i>Capital</i>	0.6	1.2-1.5	0.3	0.5-0.8	1.2-3.0	1.3	1.5-1.6
Хадгаламж	<i>Savings</i>	0.5	0.8-1.4	0.2	0.4-0.7	1.2-2.7	1.0-2.8	-
Хаан	<i>Khan</i>	0.0-0.8	0.5-1.5	0.0-0.2	0.2-0.6	1.6-3.0	1.6-3.0	0.5-3.0
Худалдаа, хөгжил	<i>Trade & Dev.</i>	0.5	1.1-1.5	0.1-0.2	0.1-0.8	1.9	2.0	1.5
Монгол шуудан	<i>Mongol Post</i>	0.7	0.5-1.6	0.1-0.4	0.3-0.9	1.4-3.0	1.4-3.3	1.4-3.3
Тээвэр, хөгжил	<i>Transport & Dev.</i>	0.7	1.3-1.6	0.1-0.3	0.6-1.2	2.5	1.0-2.5	1.5-2.5
Эрэл	<i>Erel</i>	0.5-0.7	1.0-1.6	0.2-0.3	0.4-0.7	1.1-2.2	1.1-2.6	1.1-2.6
Кредит	<i>Credit</i>	0.7	0.9-1.2	0.4	0.5-0.6	-	-	-
Улаанбаатар хот	<i>Ulaanbaatar city</i>	0.6	1.2-1.6	0.01-0.3	0.1-0.9	1.0	2.0	2.0-2.9
Зоос	<i>Zoos</i>	-	-	-	-	0.0-2.5	-	2.1
Анод	<i>Anod</i>	1.0	1.1-1.6	0.2-0.5	0.2-0.9	-	-	2.3-2.4
Капитрон	<i>Capitron</i>	0.4-0.9	0.6-1.6	0.1-0.5	0.1-0.9	0.6-3.0	2.5-3.0	0.4-3.7
Хас	<i>Xac</i>	0.5-0.8	1.0-1.4	0.1-0.3	0.2-0.6	1.1-3.5	1.1-3.5	1.1-3.6
Үндэсний хөрөнгө оруулалтын банк	<i>National investment b</i>	0.3	1.4	0.2	0.8	-	-	-
Чингис хаан	<i>Chinggis khaan</i>	-	-	-	-	1.3-1.5	1.3-1.5	1.5
Төрийн банк	<i>State bank</i>	-	-	-	-	-	-	-

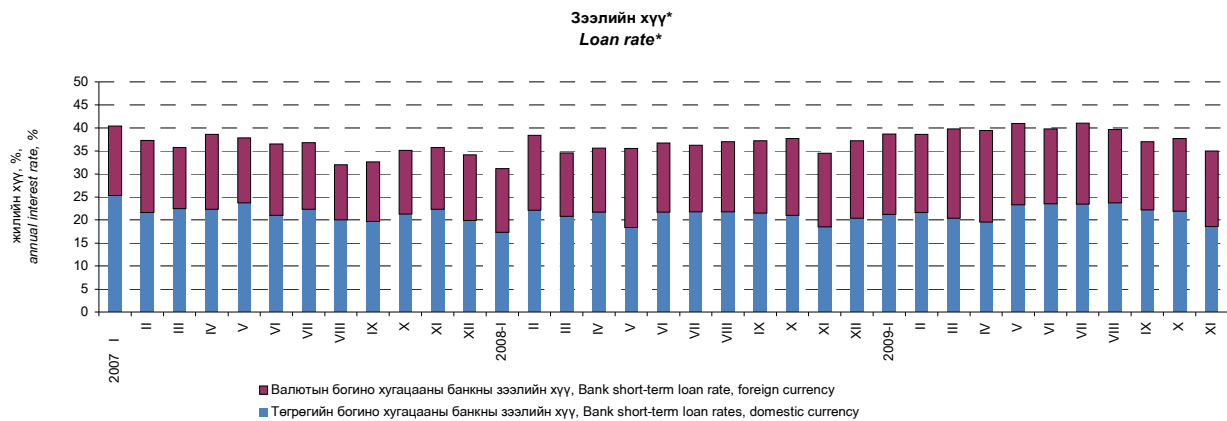

Эх үүсвэр: * Статистикийн сарын бюллетень, Монгол банк
Source: * Monthly statistical bulletin, Bank of Mongolia

Бүлэг 10. Мөнгө, зээл, үнэт цаасны зах зээл

10.7 ҮНЭТ ЦААСНЫ ЗАХ ЗЭЭЛИЙН ҮЗҮҮЛЭЛТ, сарын эцэст*
INDICATORS OF STOCK MARKET, at the end of the month*

Арилжааны үндсэн үзүүлэлт	Main indicators of Stock market	хэмжих нэгж	measuring unit	2009 XI	2009 XII	2009 I-XII
Арилжаа явагдсан өдрийн тоо	Number of trading days in current month	тоо	number	20	23	255
Үнэт цаас нь бүртгэгдсэн компанийн тоо:	Number of registered companies:	тоо	number	359	358	358
Үүнээс:	of which:					
- төрийн өмчийн (100 хувь)	- state owned (100 percent)	тоо	number	22	22	22
- төрийн өмчийн оролцоотой	- state partially owned	тоо	number	31	31	31
- хувийн өмчийн	- private	тоо	number	306	305	305
Зах зээлийн үнэлгээ	Market capitalization in current month	сая төг	mln.togrogs	599 263.6	620 705.7	620 705.7
Үнэт цаасны гүйлгээний дүн	Total turnover of stocks in current month	сая төг	mln.togrogs	5 119.0	575.3	23 181.5
Үүнээс: - Компанийн хувьцаа	of which: - Company stock	сая төг	mln.togrogs	5 119.0	575.3	23 181.5
Арилжигдсан үнэт цаасны тоо бүгд	Total securities traded	мян.ш	thous.pieces	23 241.8	1 129.5	89 916.6
Үүнээс: - Компанийн хувьцаа	of which: - Company stock	мян.ш	thous.pieces	23 241.8	1 129.5	89 916.6
Дундаж ханш (үнэт цаасны нэр төрлөөр)	Average price (by securities types)					
- Компанийн хувьцаа	- Company stock	төгрөг	togrogs	220.2	509.4	257.8
Нийт хийгдсэн хэлцлийн тоо, өссөн дүнгээр	Total deals made	тоо	number	12 799	13 965	13 965
Үүнээс: - тухайн сард	of which: - made in current month	тоо	number	1 579	1 166	-
Өдрийн дундаж (хувьцааны арилжаагаар)	Daily average (by total trade of securities)					
- үнийн дүн	- value	сая төг	mln.togrogs	255.9	25.0	90.9
- тоо ширхэг	- number	мян.ш	thous.pieces	1 162.1	49.1	352.6
ТОП-20 индекс	TOP-20 index					
- дундаж	- average			6 502.0	6 010.0	5 551.9
- хамгийн их	- maximum			7 305.1	6 189.9	7 937.1
- хамгийн бага	- minimum			6 077.1	5 904.8	4 538.0
- хаалт	- close			6 166.9	6 189.9	6 189.9
Төвлөрсөн хадгаламжинд тухайн сард нээлгэсэн данс	Accounts opened in center deposits, at current month	тоо	number	800	261	8 911
Үүнээс: - аж ахуйн нэгж, байгууллага	of which: - enterprise	тоо	number	4	6	34
- иргэн	- citizen	тоо	number	796	255	8 877
Брокер, дилерийн компани	Broker, dealer company	тоо	number	45	45	45

10.8 2009 ОНЫ 12-Р САРД ҮНЭТ ЦААС НЬ ХАМГИЙН ИДЭВХИТЭЙ АРИЛЖИГДСАН 20 КОМПАНИ*
20 COMPANIES, WHICH HAD MOST ACTIVE SOLD STOCKS IN THE DECEMBER, 2009*

Компанийн нэр	Company name	Тухайн сард арилжигдсан үнэт цаас, ширхэгээр Trading volume	Хаалтын ханш, төг Closing price, tog		Ханшийн өөрчлөлт, төг Price change, tog
			2009 XI.30	2009 XII.31	
ХӨХ ГАН	KHUKH GAN	696 115	100	119	19
АПУ	APU	110 895	620	630	10
ИХ БАРИЛГА	IKH BARILGA	92 461	430	494	64
ЖЕНКО ТУР БЮРО	JENCO TOUR BUREAU	62 864	100	95	- 5
УЛСЫН ИХ ДЭЛГҮҮР	STATE DEP. STORE	45 715	448	380	- 68
ЭРЧИМ БАЯН-ӨЛГИЙ	ERCHIM BAYAN-ULGII	25 300	112	100	- 12
МОНГОЛ ДИЗЕЛЬ	MONGOL DIESEL	19 285	80	80	0
ЭЭРМЭЛ	EERMEL	12 642	1 350	1 300	- 50
МОНИНЖБАР	MONINJBAR	11 481	113	98	- 15
МОН.ЦАХИЛГААН ХОЛБОО	MON. TELECOMMUNICATION	9 120	2 300	2 290	- 10
БАГАНУУР	BAGANUUR	8 668	3 000	3 500	500
ГОВЬ	GOBI	7 437	4 599	4 050	- 549
ГЕРМЕС ЦЕНТР	GERMES CENTER	5 870	75	75	0
НЕФТЬ ИК	NIC	2 441	1 050	960	- 90
ШИВЭЭ ОВОО	SHIVEE OVOO	2 402	2 650	3 300	650
ЗООС ГОЁЛ	ZOOS GOYOL	2 328	570	555	- 15
ТУУЛ СОНГИНО УСНЫ НӨӨЦ	TUUL SONGINO USNII NUUTS	1 740	750	990	240
ТАВАН ТОЛГОЙ	TAVAN TOLGOI	1 737	115 000	135 000	20 000
ТЭЭВЭР ДАРХАН	TEEVER DARKHAN	1 439	105	120	15
ТАЛХ ЧИХЭР	TALKH CHIKHER	1 179	1 901	2 000	99

Эх сурвалж: * Монголын Хөрөнгийн биржийн сарын мэдээ
Source: * Monthly statistical data, Mongolian Stock Exchange

10.9 2009 ОНЫ 12-Р САРД ҮНЭТ ЦААСНЫ ХАНШ НЬ ХАМГИЙН ИХ ӨССӨН 18 КОМПАНИ*
18 COMPANIES, WHICH HAD MOST INCREASED STOCK'S PRICE, IN THE DECEMBER, 2009*

Компанийн нэр	Company name	Тухайн сард арилжигдсан үнэт цаас, ширхэгээр Trading volume	Хаалтын ханш, төг Closing price, tog		Ханшийн өөрчлөлт, төг Price change, tog.
			2009 XI.30	2009 XII.31	
ТАВАН ТОЛГОЙ	TAVAN TOLGOI	1 737	115 000	135 000	20 000
ШИВЭЭ ОВОО	SHIVEE OVOO	2 402	2 650	3 300	650
БАГАНУУР	BAGANUUR	8 668	3 000	3 500	500
МОНГОЛ АЛТ	MONGOL ALT	73	1 322	1 748	426
ТУУЛ СОНГИНО УСНЫ НӨӨЦ	TUUL SONGINO USNII NUUTS	1 740	750	990	240
ТАХЬ КО	TAKHI CO	24	1 380	1 580	200
ТАЛХ ЧИХЭР	TALKH CHIKHER	1 179	1 901	2 000	99
ИХ БАРИЛГА	IKH BARILGA	92 461	430	494	64
ЖИНСТ УВС	JINST UVS	49	111	167	56
БУЛИГААР	BULIGAAR	444	2 100	2 150	50
СҮҮ	SUU	1	3 877	3 900	23
УБ БҮК	UB BUK	955	350	370	20
ХӨХ ГАН	KHUKH GAN	696 115	100	119	19
МОННАБ	MONNAB	5	114	131	17
СЭЛЭНГЭ СҮРЭГ	SELENGE SUREG	742	100	115	15
ТЭЭВЭР ДАРХАН	TEEVER DARKHAN	1 439	105	120	15
ТЭЭВЭР АЧЛАЛ	TEEVER ACHLAL	8	116	130	14
АПУ	APU	110 895	620	630	10

10.10 2009 ОНЫ 12-Р САРД ҮНЭТ ЦААСНЫ ХАНШ НЬ ХАМГИЙН ИХ БУУРСАН 20 КОМПАНИ*
20 COMPANIES, WHICH HAD MOST DECLINED STOCKS PRICE, IN THE DECEMBER, 2009*

Компанийн нэр	Company name	Тухайн сард арилжигдсан үнэт цаас, ширхэгээр Trading volume	Хаалтын ханш, төг Closing price, tog.		Ханшийн өөрчлөлт, төг Price change, tog.
			2009 XI.30	2009 XII.31	
БАЯНГОЛ ЗБ	BAYANGOL ZB	107	19 500	18 000	- 1 500
УЛААНБААТАР ЗБ	ULAANBAATAR ZB	655	20 990	19 500	- 1 490
ДАРХАН НЭХИЙ	DARKHAN NEKHII	349	2 700	2 100	- 600
ГОВЬ	GOBI	7 437	4 599	4 050	- 549
ШАРЫН ГОЛ	SHARIIN GOL	254	1 995	1 696	- 299
ЭРДЭНЭТ ХИВС	ERDENET KHIVS	72	800	577	- 223
БИДИСЕК	BIDISEC	36	1 798	1 600	- 198
МАХИМПЕКС	MAKHIMPEX	230	1 300	1 150	- 150
ГУТАЛ	GUTAL	70	940	800	- 140
НЕФТЬ ИК	NIC	2 441	1 050	960	- 90
УЛСЫН ИХ ДЭЛГҮҮР	STATE DEP. STORE	45 715	448	380	- 68
АЛМААС	ALMAAS	253	750	690	- 60
ГУРИЛ ТЭЖЭЭЛ БУЛГАН	GURIL TEJEEL BULGAN	184	450	400	- 50
СОНСГОЛОН БАРМАТ	SONSGOLON BARMAT	26	300	256	- 44
БАЯЛАГ НАЛАЙХ	BAYALAG NALAIKH	778	170	150	- 20
БАЯН АЛДАР	BAYAN ALDAR	140	115	98	- 17
МОНИНЖБАР	MONINJBAR	11 481	113	98	- 15
ХАЙ БИ ОЙЛ	KHAI BI OIL	110	214	200	- 14
ЭРЧИМ БАЯН-ӨЛГИЙ	ERCHIM BAYAN-ULGII	25 300	112	100	- 12
ЖЕНКО ТУР БЮРО	JENCO TOUR BUREAU	62 864	100	95	- 5

Эх сурвалж: * Монголын Хөрөнгийн биржийн сарын мэдээ

Source: * Monthly statistical data, Mongolian Stock Exchange

XI. УЛСЫН НЭГДСЭН ТӨСӨВ
GENERAL GOVERNMENT BUDGET

11.1 УЛСЫН НЭГДСЭН ТӨСВИЙН ОРЛОГО, ЗАРЛАГЫН ГҮЙЦЭТГЭЛ, оны үнээр
ACTUAL REVENUE & EXPENDITURE OF GENERAL GOVERNMENT, at current price

сая. төг *mln. tog*

Орлого, зарлагын төрөл	Types of revenue and expenditure	2008			2009		
		Улсын нэгдсэн төсөв General Gov't	Улсын төсөв Central Gov't	Орон нутгийн төсөв Local Gov't	Улсын нэгдсэн төсөв General Gov't	Улсын төсөв Central Gov't	Орон нутгийн төсөв Local Gov't
Төсвийн орлого		Revenue of the budget					
Нийт орлого, тусламжийн дүн	Total revenue & grants	2 170 370.0	1 463 943.7	202 494.3	1 992 985.8	1 437 622.8	281 590.1
Нийт орлого	Total revenue	2 154 251.4	1 364 731.1	174 460.7	1 968 468.5	1 252 307.5	268 036.1
Урсгал орлого	Current revenue	2 151 049.8	1 364 731.1	171 259.1	1 965 510.3	1 252 307.5	265 077.9
Татварын орлого	Tax revenue	1 890 896.6	1 126 244.5	150 451.6	1 615 251.2	935 230.3	236 154.9
1 Орлогын албан татвар	1 Income tax	754 839.9	355 115.6	14 877.0	520 006.4	205 422.6	128 057.1
Аж ахуйн нэгжийн	Corporate	253 279.9	253 279.9	-	205 422.6	205 422.6	-
Хүн амын	Individuals	116 712.7	101 835.7	14 877.0	128 057.1	-	128 057.1
Зарим бүтээгдэхүүний үнийн өсөлтийн	Price increase tax of some products	384 847.3	-	-	186 526.8	-	-
2 Нийгмийн даатгалын шимтгэл	2 Social security contribution	229 353.2	-	-	257 339.2	-	-
3 Өмчийн татвар	3 Property tax	9 199.3	-	9 199.3	10 979.8	-	10 979.8
4 Дотоодын бараа, үйлчилгээний албан татвар	4 Taxes on goods & services	562 018.1	524 684.4	37 333.7	508 656.9	499 505.3	9 151.6
Нэмэгдсэн өртгийн албан татвар	Value added tax	368 049.5	338 325.7	29 723.8	325 804.7	325 804.7	-
Онцгой албан татвар	Excise tax	178 466.9	178 466.9	-	166 753.0	166 753.0	-
Тусгай зориулалтын орлого	Income of special purposes	15 501.8	7 891.9	7 609.9	16 099.2	6 947.6	9 151.6
5 Гадаад худалдааны татварын орлого	5 Taxes on foreign trade	140 838.7	140 838.7	-	115 987.5	115 987.5	-
6 Бусад татвар	6 Other taxes	194 647.4	105 605.8	89 041.6	202 281.3	114 314.9	87 966.4
Татварын бус орлого	Non-tax revenue	260 153.2	238 486.6	20 807.5	350 259.1	317 077.2	28 922.9
Хөрөнгийн орлого	Capital revenue	3 201.6	-	3 201.6	2 958.2	-	2 958.2
Тусламжийн орлого	Grants and transfers	16 118.6	99 212.6	28 033.6	24 517.3	185 315.3	13 554.1
Төсвийн зарлага		Expenditure of the budget					
Нийт зарлага ба эргэж төлөгдөх цэвэр зээл	Total expenditure & net lending	2 466 774.4	1 745 484.3	203 315.8	2 321 599.6	1 730 659.0	267 478.5
Нийт зарлага	Total expenditure	2 385 580.3	1 664 290.3	203 315.8	2 249 989.6	1 659 048.9	267 478.5
Урсгал зардал	Current expenditure	1 761 190.6	1 415 475.2	159 167.6	1 792 065.7	1 406 125.6	237 294.2
1 Бараа, үйлчилгээний зардал	1 Expenditure on goods & services	1 054 940.0	983 320.4	99 795.9	969 549.4	908 999.5	106 816.6
Цалин, хөлс	Wages & salaries	544 450.3	497 202.0	41 509.9	578 871.7	526 838.0	46 589.0
Нийгмийн даатгалын шимтгэл	Social security contribution	47 451.7	42 701.9	4 144.3	54 668.9	49 027.2	5 002.5
Бараа, үйлчилгээний бусад зардал	Goods & services expenses	510 489.8	443 416.5	54 141.7	390 677.7	333 134.4	55 225.1
2 Зээлийн үйлчилгээний төлбөр	2 Interest payments	19 949.0	19 949.0	-	28 965.6	28 965.6	-
3 Татаас ба шилжүүлэг	3 Subsidies & transfers	686 301.5	412 205.8	59 371.6	793 550.8	468 160.5	130 477.5
Орон нутгийн төсөвт өгөх санхүүгийн дэмжлэг	Grants to local government	-	28 033.6	-	-	13 554.1	-
Хөрөнгийн зардал	Capital expenditure	624 389.8	248 815.1	44 148.2	457 923.9	252 923.3	30 184.3
Дотоод эх үүсвэрээр	Internal sources	604 207.3	228 632.6	44 148.2	431 563.2	226 562.6	30 184.3
Хөрөнгө оруулалт	Investment	476 876.3	180 725.3	41 148.5	385 385.1	194 234.0	27 804.3
Их засварын зардал	Capital repairment	27 530.5	26 932.6	597.9	11 592.2	11 592.2	-
Авто замын сан	Roads fund	5 784.1	5 784.1	-	9 061.6	9 061.6	-
Геологи хайгуулын	Geological survey	2 310.8	2 310.8	-	1 990.3	1 990.3	-
Ойжуулалт, байгаль орчны бусад арга хэмжээ	Forest, other environment expenditure	4 097.1	4 095.4	1.8	3 067.6	3 067.6	-
Улсын нөөц бүрдүүлэх	Acquisition of stock	87 608.6	8 784.5	2 400.0	20 466.3	6 616.9	2 380.0
Гадаад эх үүсвэрээр	External sources	20 182.5	20 182.5	-	26 360.7	26 360.7	-
Эргэж төлөгдөх цэвэр зээл	Lending (net)	81 194.0	81 194.0	-	71 610.0	71 610.0	-
Гадаад зээлээр санхүүжих төсөл	Foreign financed projects	64 470.3	64 470.3	-	66 933.7	66 933.7	-

11.2 ОРОН НУТГИЙН ТӨСВИЙН ГҮЙЦЭТГЭЛ, оны үнээр
ACTUAL LOCAL GOVERNMENT BUDGET, at current prices

Аймаг, нийслэл Aimags and the Capital	Нийт орлого		Орлого*		Нийт зарлага		Зарлага**		Нийт орлого, зарлагын харьцаа, %		Орлого, зарлагын харьцаа, %	
	Total revenue		Revenue		Total expenditure		Expenditure		Total revenue to total expenditure ratio, %		Ratio of Revenue to expenditure, %	
	2008	2009	2008	2009	2008	2009	2008	2009	2008	2009	2008	2009
БҮГД/TOTAL	202 494.3	281 590.1	174 460.7	268 036.1	203 315.8	267 478.5	160 491.5	153 518.6	99.6	105.3	108.7	174.6
	Баруун бүс		West region									
Дүн/Subtotal	23 606.8	20 340.1	10 891.1	13 564.0	23 081.7	19 739.1	23 081.7	19 739.1	102.3	103.0	47.2	68.7
БӨ/BO	4 190.2	3 702.4	2 146.2	2 613.1	4 049.2	3 546.5	4 049.2	3 546.5	103.5	104.4	53.0	73.7
ГО/GO	4 857.9	3 859.7	2 345.2	2 742.6	4 916.2	3 916.8	4 916.2	3 916.8	98.8	98.5	47.7	70.0
ЗА/ZA	4 886.7	4 075.2	1 997.6	2 450.9	4 738.6	4 057.9	4 738.6	4 057.9	103.1	100.4	42.2	60.4
УВ/UV	4 939.3	4 211.1	2 047.3	2 373.8	4 736.5	4 402.5	4 736.5	4 402.5	104.3	95.7	43.2	53.9
ХО/ХНО	4 732.7	4 491.6	2 354.8	3 383.5	4 641.1	3 815.4	4 641.1	3 815.4	102.0	117.7	50.7	88.7
	Хангайн бүс		Khangai region									
Дүн/Subtotal	56 715.2	55 064.7	46 949.4	49 389.2	56 897.9	51 724.0	31 757.9	24 797.8	99.7	106.5	147.8	199.2
АР/АР	4 786.7	3 757.1	2 856.5	2 818.6	4 962.6	3 800.0	4 962.6	3 800.0	96.5	98.9	57.6	74.2
БХ/БКН	5 080.1	4 296.7	2 647.1	2 942.3	4 989.8	4 315.0	4 989.8	4 315.0	101.8	99.6	53.0	68.2
БУ/БУ	4 560.1	4 557.5	4 105.9	4 557.5	4 619.3	4 493.9	4 619.3	3 793.9	98.7	101.4	88.9	120.1
ОР/ОР	31 114.9	32 488.4	31 114.9	32 488.4	31 248.4	29 571.5	6 108.4	3 345.3	99.6	109.9	509.4	971.2
ӨВ/ӨВ	5 268.3	4 858.9	3 045.0	3 355.1	5 363.2	4 781.6	5 363.2	4 781.6	98.2	101.6	56.8	70.2
ХӨ/ХНС	5 905.1	5 106.1	3 180.0	3 227.3	5 714.5	4 761.9	5 714.5	4 761.9	103.3	107.2	55.6	67.8
	Төвийн бүс		Central region									
Дүн/Subtotal	47 205.8	60 205.3	42 881.3	59 102.9	47 987.5	59 357.3	39 435.5	37 414.2	98.4	101.4	108.7	158.0
ГС/GS	1 946.5	1 597.2	903.4	1 478.2	1 804.2	1 537.8	1 804.2	1 537.8	107.9	103.9	50.1	96.1
ДА/ДА	4 210.5	5 959.7	3 613.5	5 959.7	4 322.2	5 844.0	4 322.2	3 107.9	97.4	102.0	83.6	191.8
ДО/ДО	5 882.2	7 052.4	5 882.2	7 052.4	7 008.5	6 967.4	5 795.4	3 187.5	83.9	101.2	101.5	221.3
ДУ/ДУ	3 496.9	3 189.7	1 883.8	2 206.3	3 506.0	3 089.6	3 506.0	3 089.6	99.7	103.2	53.7	71.4
ӨМ/ӨМ	13 671.7	24 764.6	13 671.7	24 764.6	14 112.0	24 300.4	9 276.2	13 748.4	96.9	101.9	147.4	180.1
СЭ/СЭ	10 563.6	11 020.2	10 563.6	11 020.2	9 761.1	10 546.8	7 258.0	6 285.9	108.2	104.5	145.5	175.3
ТӨ/ТӨ	7 434.4	6 621.6	6 363.1	6 621.6	7 473.6	7 071.3	7 473.6	6 457.1	99.5	93.6	85.1	102.5
	Зүүн бүс		East region									
Дүн/Subtotal	12 570.5	13 457.9	11 342.9	13 457.9	12 592.7	13 077.4	12 592.7	10 738.0	99.8	102.9	90.1	125.3
ДД/DD	4 080.2	4 622.7	3 800.7	4 622.7	4 235.8	4 496.4	4 235.8	3 334.0	96.3	102.8	89.7	138.7
СҮ/СҮ	3 861.9	4 446.8	3 861.9	4 446.8	4 148.3	4 366.1	4 148.3	3 660.0	93.1	101.8	93.1	121.5
ХЭ/ХНЭ	4 628.3	4 388.3	3 680.2	4 388.3	4 208.6	4 214.8	4 208.6	3 744.0	110.0	104.1	87.4	117.2
	Улаанбаатар		Ulaanbaatar									
Дүн/Subtotal	62 396.0	132 522.2	62 396.0	132 522.2	62 756.0	123 580.7	53 623.8	60 829.5	99.4	107.2	116.4	217.9
УБ/УБ	62 396.0	132 522.2	62 396.0	132 522.2	62 756.0	123 580.7	53 623.8	60 829.5	99.4	107.2	116.4	217.9

-Тайлбар: * Улсын төсвөөс олгож байгаа санхүүгийн дэмжлэг ороогүй

** Орон нутгийн төсвөөс улсын төсөвт төвлөрүүлэх орлого ороогүй

- Note: * Not included in grants from Central Gov't Budget

** Not included in transfers to Central Gov't Budget

11.3 ОРОН НУТГИЙН ТӨСВӨӨС УЛСЫН ТӨСӨВТ ТӨВЛӨРҮҮЛЭХ ОРЛОГЫН ГҮЙЦЭТГЭЛ, оны үнээр
ACTUAL GRANTS FROM LOCAL GOV'T TO CENTRAL GOV'T, at current prices

Аймаг, нийслэл Aimags and the Capital	2008	2009	сая төг mln.tog	
			2009	%
БҮГД/TOTAL	42 824.3	113 959.9	266.1	
БУ/БУ	-	700.0	-	
ДО/ДО	1 213.1	3 779.9	311.6	
ДД/DD	-	1 162.5	-	
ӨМ/ӨМ	4 835.8	10 552.0	218.2	
СҮ/СҮ	-	706.1	-	
СЭ/СЭ	2 503.1	4 260.9	170.2	
ТӨ/ТӨ	-	614.1	-	
ХЭ/ХНЭ	-	470.8	-	
ДА/ДА	-	2 736.1	-	
УБ/УБ	9 132.2	62 751.2	687.1	
ОР/ОР	25 140.0	26 226.2	104.3	

11.4 УЛСЫН НЭГДСЭН ТӨСВИЙН ЗАРЛАГЫН ГҮЙЦЭТГЭЛ, төсвийн ерөнхийлөн захирагчаар, оны үнээр,
ACTUAL EXPENDITURE OF GENERAL GOVERNMENT, by Portfolio of Ministers, at current prices,

		сая төг mln. tog.		
ТӨСВИЙН ЕРӨНХИЙЛӨН ЗАХИРАГЧ	PORTFOLIO OF MINISTERS	2008	2009	$\frac{2009}{2008}$ %
Монгол улсын ерөнхийлөгчийн тамгын газрын дарга	Chairman, Presidential office of Mongolia	1 758.3	1 382.5	78.6
Монгол улсын их хурлын тамгын газрын дарга	Chairman Secretariat of the Parliament of Mongolia	6 615.5	9 340.6	141.2
Монгол улсын үндсэн хуулийн цэцийн дарга	Chairman of Constitutional Court of Mongolia	734.2	1 163.1	158.4
Улсын дээд шүүхийн ерөнхий шүүгч	General Judge, Supreme Court	939.9	700.6	74.5
Шүүхийн ерөнхий зөвлөлийн дарга	Chairman of General Council of Court	12 321.0	9 104.5	73.9
Улсын ерөнхий прокурор	General Prosecutor of Mongolia	7 494.7	5 701.0	76.1
Үндэсний аюулгүй байдлын зөвлөлийн нарийн бичгийн дарга	Secretary of National Security Council of Mongolia	440.5	506.2	114.9
Монгол улсын ерөнхий сайд	Prime Minister of Mongolia	17 490.1	18 223.1	104.2
Монгол улсын тэргүүн шадар сайд	First Deputy Premier of Mongolia	6 834.1	19 075.1	279.1
Монгол улсын шадар сайд	Deputy Premier of Mongolia	57 381.9	61 045.1	106.4
Засгийн газрын хэрэг эрхлэх газрын дарга	Cabinet Secretariat of Government of Mongolia	11 803.5	6 713.5	56.9
Гадаад харилцааны сайд	Minister of Foreign Affairs and Trade	19 493.2	25 768.8	132.2
Сангийн сайд	Minister of Finance	182 597.0	186 157.3	101.9
Хууль зүй, дотоод хэргийн сайд	Minister of Justice and Internal Affairs	156 708.4	113 039.2	72.1
Байгаль орчин, аялал жуулчлалын сайд	Minister of Nature, Environment and Tourism	25 889.0	21 794.3	84.2
Батлан хамгаалахын сайд	Minister of Defense	66 614.1	54 034.8	81.1
Боловсрол, соёл, шинжлэх ухааны сайд	Minister of Education, Culture and Science	414 243.6	431 398.8	104.1
Нийгмийн хамгаалал, хөдөлмөрийн сайд	Minister of Social Welfare and Labour	328 229.8	319 218.0	97.3
Хүнс, хөдөө аж ахуй, хөнгөн үйлдвэрийн сайд	Minister of Food, Agriculture and Light Industry	67 236.0	72 395.5	107.7
Эрүүл мэндийн сайд	Minister of Health	211 669.2	206 302.1	97.5
Зам тээвэр, барилга, хот байгуулалтын сайд	Minister of Roads, Transportation, Construction and Urban Development	73 097.0	99 209.3	135.7
Эрдэс баялаг, эрчим хүчний сайд	Minister of Mineral Resources and Energy	48 352.0	40 887.5	84.6
Улсын ерөнхий аудитор	National General Auditor	539.3	511.7	94.9
Үндэсний статистикийн хорооны дарга	Chairman of National Statistical Office	2 482.7	3 019.1	121.6
Санхүүгийн зохицуулах хорооны дарга	Chairman of Financial Regulatory Commission	743.4	891.7	120.0
Цагаатгах ажлыг удирдан зохион байгуулах комиссын дарга	Chairman State Commission on Management and Organization Rehabilitation Political Repression	509.4	471.2	92.5
Төрийн албаны зөвлөлийн дарга	Chairman of Government Service Council	278.4	291.4	104.7
Сонгуулийн ерөнхий хорооны дарга	Chairman of General Election Commission	5 546.3	4 109.1	74.1
Хүний эрхийн үндэсний хорооны дарга	Chairman of National Human Rights Commission	264.7	175.9	66.4
Монголын үндэсний олон нийтийн радио телевизийн ерөнхий захиргаа	Mongolian National Public Radio and Television	9 742.7	6 999.3	71.8
Авилгатай тэмцэх газрын дарга	Chairman of Independent authority agency corruption	2 621.1	2 649.6	101.1
Орон нутгийн засаг захиргаа	Local Administration	8 546.5	8 379.2	98.0

(Хүснэгт 11.4-ийн үргэлжлэл Table 11.4 continuation)

Аймаг, нийслэлийн Засаг даргын болон ИТХ-ын даргын төсвийн багц	<i>Heads of Hurals of Representatives of the citizens and Aimags and the Capital Governors budget batch</i>	2008	2009	<u>2009</u> 2008 %
БҮГД	TOTAL	160 491.5	153 518.6	95.7
Баруун бүс	West region	23 081.7	19 739.1	85.5
Баян-Өлгий	<i>Bayan-Olgii</i>	4 049.2	3 546.5	87.6
Говь-Алтай	<i>Govi-Altai</i>	4 916.2	3 916.8	79.7
Завхан	<i>Zavkhan</i>	4 738.6	4 057.9	85.6
Увс	<i>Uvs</i>	4 736.5	4 402.5	92.9
Ховд	<i>Khovd</i>	4 641.1	3 815.4	82.2
Хангайн бүс	Khangai region	31 757.9	24 797.8	78.1
Архангай	<i>Arkhangai</i>	4 962.6	3 800.0	76.6
Баянхонгор	<i>Bayankhongor</i>	4 989.8	4 315.0	86.5
Булган	<i>Bulgan</i>	4 619.3	3 793.9	82.1
Орхон	<i>Orkhon</i>	6 108.4	3 345.3	54.8
Өвөрхангай	<i>Ovorkhangai</i>	5 363.2	4 781.6	89.2
Хөвсгөл	<i>Khovsgol</i>	5 714.5	4 761.9	83.3
Төвийн бүс	Central region	39 435.5	37 414.2	94.9
Говьсүмбэр	<i>Govisumber</i>	1 804.2	1 537.8	85.2
Дархан-Уул	<i>Darkhan-Uul</i>	4 322.2	3 107.9	71.9
Дорноговь	<i>Dornogovi</i>	5 795.4	3 187.5	55.0
Дундговь	<i>Dundgovi</i>	3 506.0	3 089.6	88.1
Өмнөговь	<i>Omnogovi</i>	9 276.2	13 748.4	148.2
Сэлэнгэ	<i>Selenge</i>	7 258.0	6 285.9	86.6
Төв	<i>Tov</i>	7 473.6	6 457.1	86.4
Зүүн бүс	East region	12 592.7	10 738.0	85.3
Дорнод	<i>Dornod</i>	4 235.8	3 334.0	78.7
Сүхбаатар	<i>Sukhbaatar</i>	4 148.3	3 660.0	88.2
Хэнтий	<i>Khentii</i>	4 208.6	3 744.0	89.0
Улаанбаатар	Ulaanbaatar	53 623.8	60 829.5	113.4
Улаанбаатар	<i>Ulaanbaatar</i>	53 623.8	60 829.5	113.4

ХИИ. ГАДААД ХУДАЛДАА
EXTERNAL TRADE

12.1 ГАДААД ХУДАЛДААНЫ НИЙТ ЭРГЭЛТ
EXTERNAL TRADE TURNOVER

сая ам. долл *mln. USD*

Хугацаа <i>Periods</i>	Нийт эргэлт <i>Total turnover</i>	Экспорт <i>Exports</i>	Импорт <i>Imports</i>	Тэнцэл (+,-) <i>Balance</i>
2000 I-XII	1 150.3	535.8	614.5	-78.7
2001 I-XII	1 233.9	596.2	637.7	-41.5
2002 I-XII	1 214.4	524.0	690.4	-166.4
2003 I-XII	1 406.3	615.4	790.9	-175.5
2004 I-XII	1 888.4	869.1	1 019.3	-150.2
2005 I-XII	2 241.2	1 063.9	1 177.3	-113.4
2006 I-XII	2 977.0	1 542.0	1 435.0	107.0
2007 I-XII	4 009.3	1 947.5	2 061.8	-114.3
2008 I-XII	5 779.0	2 534.5	3 244.5	-710.0
2007 I	278.3	167.7	110.7	57.0
II	208.1	106.5	101.6	4.9
III	219.8	96.8	123.0	-26.2
IV	283.8	132.0	151.8	-19.7
V	311.7	159.9	151.8	8.2
VI	354.7	172.6	182.1	-9.5
VII	329.4	141.3	188.1	-46.8
VIII	353.0	165.7	187.3	-21.5
IX	350.9	156.3	194.6	-38.3
X	356.6	169.0	187.5	-18.5
XI	377.4	188.3	189.0	-0.7
XII	585.8	291.3	294.5	-3.2
I-XII	4 009.3	1 947.5	2 061.8	- 114.3
2008 I	415.4	216.5	198.9	17.6
II	394.1	216.9	177.2	39.7
III	369.6	146.4	223.2	-76.8
IV	456.6	191.3	265.3	-74.0
V	510.1	225.1	285.0	-59.9
VI	596.6	274.5	322.1	-47.6
VII	543.0	192.0	351.0	-159.0
VIII	495.3	210.1	285.2	-75.1
IX	603.3	285.9	317.4	-31.5
X	471.9	192.2	279.6	-87.4
XI	438.6	164.6	274.0	-109.3
XII	484.6	219.0	265.7	-46.7
I-XII	5 779.0	2 534.5	3 244.5	- 710.0
2009 I	289.9	170.4	119.5	50.9
II	148.3	62.0	86.3	-24.3
III	278.0	89.9	188.1	-98.2
IV	265.7	121.9	143.8	-21.8
V	305.1	148.7	156.4	-7.7
VI	368.7	170.0	198.7	-28.7
VII	353.1	159.5	193.6	-34.2
VIII	343.0	160.4	182.7	-22.3
IX	426.3	211.1	215.2	-4.1
X	414.0	193.2	220.8	- 27.8
XI	398.4	191.4	207.0	- 15.6
XII	443.4	224.3	219.2	5.1
I-XII	4 033.9	1 902.6	2 131.3	- 228.7
2009 XII/2009 XI (%)	111.3	117.2	105.9	-
2009 I-XII/2008 I-XII (%)	69.8	75.1	65.7	-

Эх үүсвэр: Гаалийн ерөнхий газрын мэдээ

Source: Report of the Customs General Administration

12.2 ЭКСПОРТ, орноор, жил бүрийн эцсийн байдлаар
EXPORTS, by countries and by the end of selected years

		мян.ам.долл <i>thous.USD</i>					
Улс орон	Countries	2007		2008		2009	
		I-XII	XII	I-XII	XII	I-XII	XII
Дүн	Total	1 947 472.1	291 294.0	2 534 466.4	218 968.9	1 902 587.6	224 251.3
Европ	Europe	185 877.5	39 800.7	528 498.0	115 592.0	320 712.7	17 369.7
Үүнээс:	Of which:						
Европын холбоо	Countries of EU	118 830.8	26 641.1	434 426.0	108 968.1	251 351.5	7 401.1
Австри	<i>Austria</i>	749.8	295.0	1 171.4	78.9	638.7	37.8
Бельги	<i>Belgium</i>	540.7	266.3	495.6	4.2	178.0	3.7
Болгар	<i>Bulgaria</i>	10.3	2.0	38.2	-	69.5	-
Герман	<i>Germany</i>	17 775.4	7 461.9	11 012.5	2 056.1	15 564.3	1 298.0
Дани	<i>Denmark</i>	28.0	9.9	11.4	-	19.1	0.5
Ирланд	<i>Ireland</i>	74.9	0.7	119.6	5.2	77.7	-
Испани	<i>Spain</i>	75.7	16.0	169.4	46.4	123.8	9.0
Итали	<i>Italy</i>	56 739.2	8 605.4	42 218.4	4 677.7	31 432.2	4 356.8
Их Британи	<i>United Kingdom</i>	22 124.0	6 363.5	165 825.0	27 726.7	126 832.9	1 403.5
Латви	<i>Latvia</i>	82.0	-	-	-	-	-
Литва	<i>Lithuania</i>	-	-	5.5	-	-	-
Люксембург	<i>Luxemburg</i>	3 742.9	-	161 961.0	74 066.6	73 600.0	-
Монако	<i>Monaco</i>	0.8	0.8	-	-	-	-
Нидерланд	<i>Netherlands</i>	7 156.0	2 982.4	5 963.4	2.5	201.6	118.7
Польш	<i>Poland</i>	52.1	5.3	86.1	0.3	46.8	4.9
Португаль	<i>Portugal</i>	5.7	-	0.5	-	-	-
Румын	<i>Romania</i>	129.0	13.1	60.2	1.7	14.0	-
Словак	<i>Slovakia</i>	1.0	-	-	-	1.2	-
Словен	<i>Slovenia</i>	1.2	-	0.5	-	9.8	-
Унгар	<i>Hungary</i>	44.4	0.5	32.1	1.6	25.2	-
Финлянд	<i>Finland</i>	3.0	-	1.8	-	14.5	0.9
Франц	<i>France</i>	5 411.4	587.1	30 274.2	165.8	2 231.6	149.9
Чех, БНУ	<i>Czech Republic</i>	72.4	10.0	3 062.9	130.7	115.0	10.6
Швед	<i>Sweden</i>	104.6	21.2	479.6	3.7	155.6	6.8
Эстони	<i>Estonia</i>	3 906.3	-	11 436.7	-	-	-
Европын бусад орнууд	Other countries of Europe	67 046.7	13 159.6	94 072.0	6 623.9	69 361.2	9 968.6
Белорусь	<i>Belarus</i>	28.6	24.1	28.3	-	2.6	-
Лихтенштейн Вант улс	<i>Liechtenstein</i>	0.7	-	-	-	-	-
Молдав	<i>Moldavia</i>	156.1	39.0	102.4	16.4	-	-
Норвеги	<i>Norway</i>	43.2	5.5	274.6	30.6	232.3	-
ОХУ	<i>Russian Federation</i>	58 485.4	12 219.5	86 318.0	6 172.6	64 197.0	9 596.1
Украин	<i>Ukraine</i>	6 564.2	848.7	5 266.7	93.0	2 109.3	358.3
Хорват	<i>Croatia</i>	-	-	-	-	1.6	-
Швейцарь	<i>Switzerland</i>	1 768.5	22.8	2 082.0	311.3	2 815.6	14.2
Югослав	<i>Yugoslavia</i>	-	-	-	-	2.8	-
Ази	Asia	1 480 603.4	192 140.3	1 706 752.5	78 554.2	1 419 003.2	184 323.7
Үүнээс:	Of which:						
Зүүн Хойд Ази	NorthEastern Asia	1 468 021.2	188 026.7	1 693 461.6	78 112.2	1 410 255.2	183 549.5
Хятад	<i>China</i>	1 411 350.7	181 037.9	1 635 890.6	76 295.2	1 390 775.4	181 461.7
Япон	<i>Japan</i>	15 088.5	3 394.9	27 589.0	964.9	4 564.0	89.9
БНАСАУ	<i>Dem. Rep. of Korea</i>	20.2	12.8	38.2	38.2	-	-
БНСУ	<i>Republic of Korea</i>	41 521.3	3 580.2	29 892.0	813.9	14 821.8	1 991.8
Тайвань	<i>Taiwan</i>	40.5	0.9	51.8	-	94.0	6.1
Зүүн Өмнөд Ази	SouthEastern Asia	1 236.7	548.6	2 528.9	1.2	1 283.7	258.0
Брунейн Вант Улс	<i>Brunei darussalam</i>	-	-	-	-	0.1	-
Вьетнам	<i>Vietnam</i>	320.3	320.3	855.2	-	856.7	232.1
Малайз	<i>Malaysia</i>	3.0	0.4	1.9	-	18.4	0.7
Индонез	<i>Indonesia</i>	-	-	603.9	0.3	-	-
Камбожи	<i>Cambodia</i>	259.0	-	357.8	0.9	-	-
Лаос	<i>Lao PDR</i>	-	-	-	-	11.3	-
Сингапур	<i>Singapore</i>	437.6	11.1	363.7	-	396.5	25.2
Тайланд	<i>Thailand</i>	216.8	216.8	346.4	-	0.7	-

(Хүснэгт 12.2-ын үргэлжлэл Table 12.2 continuation)

Улс орон	Countries	2007		2008		2009	
		I-XII	XII	I-XII	XII	I-XII	XII
Азийн бусад орнууд	Other countries of Asia	11 345.5	3 565.0	10 762.0	440.8	7 464.3	516.2
Азербайжан	Azerbaijan	18.1	-	7.5	-	-	-
Армен	Armenia	10.4	-	-	-	-	-
Балба	Nepal	221.0	-	344.5	-	182.6	-
Гүрж	Georgia	-	-	39.1	-	-	-
Иордан	Jordan	420.8	420.6	-	-	41.9	-
Израиль	Israel	8.5	1.5	155.7	2.4	88.6	-
Иран	Iran	108.7	-	-	-	-	-
Казахстан	Kazakhstan	799.8	129.6	1 205.2	123.3	2 373.7	174.3
Катар	Qatar	320.0	-	1 200.8	-	882.9	-
Киргизстан	Kirgizstan	2 391.1	852.0	1 561.5	21.9	97.8	17.5
Кувейт	Kuwait	1 565.1	0.2	1 399.4	-	1 493.2	-
Ливан	Lebanon	12.4	-	-	-	157.0	65.4
Арабын Нэгдсэн Эмират	United Arab Emirates	2 279.1	1339.3	3 305.7	-	351.3	-
Саудын Арабын Вант Улс	Saudi Arabia	644.0	43.0	420.4	-	252.1	-
Сири	Syrian Arab Republic	-	-	-	-	301.6	-
Пакистан	Pakistan	103.5	-	0.1	-	17.5	-
Тажикстан	Tajikistan	18.1	-	24.7	-	58.8	-
Турк	Turkey	42.7	0.2	17.7	-	14.3	-
Туркменистан	Turkmenistan	-	-	-	-	6.6	-
Узбекистан	Uzbekistan	170.9	30.4	136.7	33.7	120.8	14.0
Энэтхэг	India	2 211.3	748.2	943.0	259.5	1 023.6	245.0
Африк	Africa	562.9	189.7	1 127.0	509.0	232.3	0.2
Габон	Gabon	-	-	-	-	8.2	-
Египет	Egypt	369.6	-	364.9	-	-	-
Замби	Zambia	-	-	278.8	190.7	64.0	-
Өмнөд Африкийн Бүгд Найрамдах Улс	Republic of South Africa	193.3	189.7	132.8	-	0.2	0.2
Кени	Kenya	-	-	0.9	0.9	-	-
Мадагаскар	Madagascar	-	-	-	-	2.1	-
Намиби	Namibia	-	-	-	-	10.3	-
Сенегал	Senegal	-	-	-	-	0.4	-
Сьерра-Леоне	Sierra Leone	-	-	317.4	317.4	-	-
Танзани	Tanzania	-	-	32.2	-	21.1	-
Чад	Chad	-	-	-	-	126.0	-
Америк	America	279 187.3	58 802.3	297 301.7	24 295.1	162 373.1	22 553.2
АНУ	USA	99 869.4	39 439.4	114 232.6	2 393.7	13 745.1	1 042.2
Аргентин	Argentina	-	-	-	-	18.1	-
Гренланд	Greenland	-	-	-	-	1.5	-
Канад	Canada	178 580.8	18 696.4	174 597.0	21 602.6	147 480.9	21 469.5
Колумба	Colombia	-	-	-	-	19.9	-
Куба	Cuba	667.0	666.5	765.2	298.3	1 066.1	-
Мексик	Mexico	63.3	-	16.0	0.2	41.5	41.5
Чили	Chile	6.8	-	7 690.6	-	-	-
Перу	Peru	-	-	0.3	0.3	-	-
Австрали	Australia	1 241.0	361.0	787.2	18.7	266.3	4.5
Австрали	Australia	1 221.9	345.2	768.7	18.7	228.4	4.5
Шинэ Зеланд	New Zealand	19.1	15.8	18.5	-	37.9	-

12.3 ЭКСПОРТ, барааны бүлгээр, жил бүрийн эцсийн байдлаар
 EXPORTS, by commodity groups and by the end of selected years

Барааны бүлэг	Commodity groups	мян.ам.долл <i>thous.USD</i>					
		2007		2008		2009	
		I-XII	XII	I-XII	XII	I-XII	XII
Дүн	Total	1 947 472.1	291 294.0	2 534 466.4	218 968.9	1 902 587.6	224 251.3
Мал амьтад, тэдгээрээс гаралтай бүтээгдэхүүн	<i>Live animals, animals origin products</i>	26 733.0	3 349.1	31 641.5	3 344.9	45 771.0	4 821.7
Ургамлын гаралтай бүтээгдэхүүн	<i>Vegetable origin products</i>	2 990.3	1 794.0	950.2	323.0	5 244.4	418.9
Мал, амьтан, болон ургамлын гаралтай өөх, тос	<i>Animal & vegetable fat & oil</i>	68.2	-	111.5	-	2.2	1.8
Хүнсний бэлэн бүтээгдэхүүн	<i>Food products</i>	2 642.5	1 360.0	3 527.4	412.8	4 234.7	1 125.3
Эрдэс бүтээгдэхүүн	<i>Mineral products</i>	1 301 403.7	167 145.8	1 529 401.0	71 793.2	1244 032.7	176 674.9
Хими, химийн үйлдвэрийн бүтээгдэхүүн	<i>Chemical & chemical industry products</i>	1 561.0	865.9	33 236.6	295.7	290.0	3.2
Хуванцар, каучук, түүгээр хийсэн эдлэл	<i>Plastics, rubber, & articles thereof</i>	1 464.8	242.3	2 139.2	145.3	829.4	153.2
Түүхий болон боловсруулсан арьс, шир, ангийн үс, эдгээрээр хийсэн эдлэл	<i>Raw & processed hides, skins, fur & articles thereof</i>	42 194.3	8 146.2	41 021.0	3 820.3	29 043.8	3 520.0
Мод, модон эдлэл	<i>Wood & wooden articles</i>	1 232.8	113.3	448.2	49.9	460.6	3.8
Целлюлоз, цаас картон, тэдгээрээр хийсэн зүйл	<i>Cellulose, paper, cardboard & articles thereof</i>	188.3	45.9	525.6	-	201.0	5.5
Нэхмэл, нэхмэл бүтээгдэхүүн	<i>Textiles & textile articles</i>	262 566.8	59 625.4	226 542.8	12 850.4	192 024.2	12 077.5
Гутал, малгай, шүхэр, өд, хиймэл цэцэг	<i>Footwear, headwear, umbrellas, feather & artificial flowers</i>	892.9	721.0	1 271.3	332.1	1 606.1	19.7
Чулуу, гөлтгөнө, цемент, шөрмөсөн чулуун зүйлс, шил, шилэн сав	<i>Articles of stone, plaster, cement, asbestos, glass & glassware</i>	43.0	24.7	133.7	12.6	104.6	11.0
Үнэт, хагас үнэт чулуу, металл гоёлын зүйлс	<i>Natural or cultured stones, precious metal, jewellery</i>	234 880.0	21 296.3	600 172.6	122 157.0	335 960.7	21 387.9
Үндсэн төмөрлөг, түүгээр хийсэн бүтээгдэхүүн	<i>Base metals & articles thereof</i>	26 492.2	3 731.9	23 121.8	931.6	16 977.2	1 677.3
Машин, механик төхөөрөмж, цахилгаан хэрэгсэл, дуу хураагч, зурагт, тэдгээрийн сэлбэг, эд анги	<i>Machinery, equipment, electric appliances, recorders, TV sets & spare parts</i>	14 650.5	7 177.8	14 852.7	589.4	14 099.5	1 334.4
Авто, агаар, усан замын тээврийн хэрэгсэл, тэдгээрийн эд анги	<i>Auto, air & water transport vehicles & their spare parts</i>	19 728.2	9 948.6	20 060.5	1 429.3	8 887.3	805.2
Хараа зүй, гэрэл, кино зураг, хэмжүүр, хяналт, эмнэлэг, мэс заслын багаж, цаг, хөгжмийн зэмсэг	<i>Optical, photographic, cinematographic, measuring control, medical, surgical & musical instruments, watches</i>	6 119.1	5 512.7	3 574.5	255.9	844.6	46.1
Үйлдвэрийн төрөл бүрийн бараа	<i>Various industrial goods</i>	1 605.8	193.2	1 724.1	224.7	1 910.9	162.5
Бусад	<i>Other</i>	14.7	-	10.2	0.8	62.7	1.4

12.4 ЭКСПОРТОД ГАРГАСАН ЗАРИМ НЭРИЙН БАРАА, орноор, жил бүрийн эцсийн байдлаар
EXPORTS BY SOME COMMODITIES, by countries and by the end of selected years

мян.ам.долл *thous.USD*

Улс орон	Countries	Зэсийн баяжмал <i>Copper concentrate</i>			Молибдений хүдэр ба баяжмал <i>Molybdenium ores and concentrate</i>			Жоншны хүдэр ба баяжмал <i>Fluor spar ores and concentrate</i>		
		2007	2008	2009	2007	2008	2009	2007	2008	2009
Дүн	Total	811 502.5	835 666.0	501 845.7	75 383.4	82 344.3	52 659.9	44 942.8	59 197.1	29 722.8
АНУ	USA	-	-	0.2	1 534.8	-	0.6	6 288.2	3 378.7	3 836.8
Азербайжан	Azerbaijan	-	-	-	-	-	-	18.1	7.5	-
Арабын нэгдсэн Эмират	United Arab Emirates	-	-	-	2 278.4	2 015.3	-	-	-	-
БНСУ	Republic of Korea	-	-	-	29 235.2	10 381.1	12 999.3	755.8	75.2	-
Герман	Germany	-	-	-	1 627.5	765.8	1 344.7	-	5.8	-
Израиль	Israel	-	8.7	-	0.6	116.2	-	-	-	-
Киргизстан	Kirgizstan	-	-	-	2 375.1	1 475.6	-	-	-	-
Молдав	Moldavia	-	-	-	-	-	-	156.1	102.4	-
Нидерланд	Netherlands	-	-	-	4 714.3	4 088.3	-	-	-	-
ОХУ	Russian Federation	0.2	-	174.4	631.3	-	-	27 846.9	45 152.0	19 675.6
Украин	Ukraine	-	-	-	-	-	-	5 898.7	4 307.5	636.1
Хятад	China	811 501.6	835 656.3	501 671.0	16 618.9	30 193.9	37 934.5	3 523.6	6 006.1	5 567.7
Чехийн БНУ	Czech Republic	-	-	-	-	802.7	-	-	-	-
Чили	Chile	-	-	-	0.2	5 065.2	-	-	-	-
Эстони	Estonia	-	-	-	3 906.3	10 789.0	-	-	-	-
Япон	Japan	-	-	-	7 133.4	16 650.6	380.7	24.6	1.2	-
Бусад	Other	0.7	0.9	-	5 327.3	0.5	-	430.7	160.5	6.6

(Хүснэгт 12.4-ийн үргэлжлэл Table 12.4 continuation)

Улс орон	Countries	Самнасан ноолуур <i>Combed goat down</i>			Боловсруулаагүй буюу хагас боловсруулсан алт <i>Gold, unwrought or in semi-manufactured forms</i>			Свитер, пуловер, джемпер, жилет болон сүлжмэл гадуур цамц <i>Jerseys, pullovers, cardigans, knitted or crocheted</i>		
		2007	2008	2009	2007	2008	2009	2007	2008	2009
Дүн	Total	114 277.0	98 667.3	68 370.2	234 873.6	599 883.0	335 908.7	13 251.6	2 716.7	2 793.2
Австри	Austria	-	-	-	-	-	-	710.9	462.0	216.9
АНУ	USA	1 387.5	952.9	405.2	43 560.6	85 360.0	-	988.6	305.9	15.2
Бельги	Belgium	-	-	-	-	-	-	266.3	133.9	45.0
БНСУ	Republic of Korea	499.6	442.9	400.7	8 407.8	-	-	395.4	13.7	88.7
Герман	Germany	-	107.5	883.3	-	-	-	3 797.8	206.3	144.9
Итали	Italy	48 742.8	40 107.5	27 997.6	-	-	-	1 795.3	144.9	23.4
Их Британи	United Kingdom	9 956.5	9 237.2	4 626.8	5 070.6	152 124.5	115 148.0	447.1	114.0	19.4
Канад	Canada	-	-	-	177 834.6	173 957.4	147 160.7	342.1	64.7	30.8
Люксембург	Luxemburg	-	-	-	-	161 961.0	73 600.0	4.6	-	-
ОХУ	Russian Federation	-	-	-	-	-	-	246.3	177.0	62.8
Франц	France	-	-	-	-	26 455.0	-	2 969.6	198.5	795.9
Хятад	China	48 766.8	45 238.9	30 462.4	-	25.2	-	193.9	464.3	714.3
Швед	Sweden	-	-	-	-	-	-	37.6	18.8	24.0
Швейцар	Switzerland	233.7	-	773.3	-	-	-	56.9	22.3	3.2
Энэтхэг	India	345.0	785.8	850.9	-	-	-	0.2	-	-
Япон	Japan	3 337.5	1 706.6	1 963.6	-	-	-	741.6	233.3	579.3
Бусад	Other	1 007.7	87.9	6.5	-	-	-	257.8	157.3	29.4

(Хүснэгт 12.4-ийн үргэлжлэл Table 12.4 continuation)

Улс орон	Countries	Хонины самнаагүй ноос <i>Sheep wool</i>			Хонь, хурганы боловсруулсан арьс буюу шеврет <i>Sheep or lamb skin leather</i>			Ямаа, ишигний боловсруулсан арьс буюу шевро <i>Goat or kid skin leather</i>		
		2007	2008	2009	2007	2008	2009	2007	2008	2009
Дүн	Total	8 444.9	9 342.7	4 821.8	25 002.3	26 940.9	13 058.4	5 384.8	4 566.9	7 794.2
БНСУ	Republic of Korea	-	-	-	-	0.1	-	-	-	-
Египет	Egypt	359.2	344.4	-	-	-	-	-	-	-
Итали	Italy	-	-	-	2 346.3	486.0	1 184.2	174.0	94.3	576.4
ОХУ	Russian Federation	295.2	341.8	107.1	-	-	-	-	-	-
Пакистан	Pakistan	-	-	-	-	-	17.5	-	-	-
Польш	Poland	-	-	-	-	2.7	-	-	-	-
Хятад	China	7 658.4	8 656.3	4 714.7	22 656.1	26 451.9	11 856.7	5 210.8	4 472.6	7 217.8
Бусад	Other	132.1	0.1	-	-	0.1	-	-	-	-

(Хүснэгт 12.4-ийн үргэлжлэл Table 12.4 continuation)

Улс орон	Countries	Адууны дэг <i>Horse mane</i>			Адууны сүүл <i>Horse tail</i>			Адууны шир <i>Horse hide</i>		
		2007	2008	2009	2007	2008	2009	2007	2008	2009
Дүн	Total	740.1	645.4	788.3	629.6	739.5	573.4	3 820.8	4 460.3	3 969.8
Хятад	China	739.0	644.3	773.1	627.9	737.6	573.4	3 820.8	4 460.3	3 969.8
Япон	Japan	1.1	1.1	15.2	1.7	1.8	-	-	-	-

12.5 ЭКСПОРТЫН ГОЛ НЭРИЙН БАРАА, жил бүрийн эцсийн байдлаар
EXPORTS BY SOME COMMODITIES, by the end of selected years

Гол нэр төрлийн бараа	Main commodities	Хэмжих нэгж	Measurement unit	2007		2008		2009		2009 / 2008 (%)	
				Тоо хэмжээ Volume	Дүн мян.ам.долл. Value thous.USD	Тоо хэмжээ Volume	Дүн мян.ам.долл. Value thous.USD	Тоо хэмжээ Volume	Дүн мян.ам.долл. Value thous.USD	Тоо хэмжээ Volume	Дүн Value
Үхрийн хөлдүү мах	Frozen beef	т	t	3 879.3	6 263.3	4 210.4	8 497.8	8 681.8	17 668.3	206.2	207.9
Адууны мах	Horse meat	т	t	7 072.8	9 769.0	6 097.1	10 983.6	8 635.3	14 464.2	141.6	131.7
Малын дайвар бүтээгдэхүүн	Edible meet offal	т	t	1 082.3	685.1	1 561.6	928.0	568.4	430.8	36.4	46.4
Богийн өлөн гэдэс	Intestine	т	t	290.7	4 426.5	438.5	5 275.6	380.8	5 562.8	86.8	105.4
Боловсруулаагүй буюу хагас боловсруулсан алт	Gold, unwrought or in semi-manufactured forms	т	t	11.6	234 873.6	22.1	599 883.0	11.7	335 908.7	52.9	56.0
Зэсийн баяжмал	Copper concentrate	мян. т	thous. t	607.8	811 502.5	582.9	835 666.0	586.9	501 845.7	100.7	60.1
Молибдений хүдэр ба баяжмал	Molybdenium ores and concentrate	мян. т	thous. t	3.2	75 383.4	4.1	82 344.3	6.8	52 659.9	165.8	64.0
Жоншны хүдэр ба баяжмал	Fluor spar ores and concentrate	мян. т	thous. t	360.0	44 942.8	348.8	59 197.1	147.0	29 722.8	42.1	50.2
Төмрийн хүдэр	Iron ores	мян. т	thous. t	240.4	16 496.1	1 013.1	92 284.7	1 576.1	86 675.4	155.6	93.9
Молибдений исэл	Molybdenium oxide	т	t	36.0	1 330.6	732.5	26 201.6	-	-	-	-
Цайрын хүдэр баяжмал	Zinc concentrate	мян. т	thous. t	132.6	175 919.0	137.5	154 617.4	150.7	122 494.3	109.7	79.2
Тунгаасан зас ба хайлш	Refined copper & copper alloys	т	t	3 166.5	22 064.4	2 603.7	18 526.2	2 320.9	11 850.0	89.1	64.0
Хар төмрийн хаягдал	Iron scrap	т	t	1 408.9	997.6	858.5	350.6	656.0	139.9	76.4	39.9
Хонь, хурганы боловсруулсан арьс буюу шеврет	Sheep or lamb skin leather	сая дм ²	mln.dm ²	180.1	25 002.3	183.3	26 940.9	128.7	13 058.4	70.2	48.5
Ямаа, ишигний боловсруулсан арьс буюу шевро	Goat or kid skin leather	сая дм ²	mln.dm ²	36.2	5 384.8	29.4	4 566.9	82.9	7 794.2	281.7	170.7
Адууны шир	Horse hide	мян. ш	thous.p	237.4	3 820.8	276.5	4 460.3	264.8	3 969.8	95.8	89.0
Хонины самнаагүй ноос	Sheep wool	т	t	9 139.0	8 444.9	9 308.0	9 342.7	5 616.7	4 821.8	60.3	51.6
Бохир ноолуур	Greezy cashmere	т	t	1 510.5	63 428.4	1 929.2	77 228.8	3 576.6	91 677.2	185.4	118.7
Самнасан ноолуур	Combed goat down	т	t	1 784.5	114 277.0	1 587.8	98 667.3	1 623.3	68 370.2	102.2	69.3
Ноолууран топс	Tops of cashmere	т	t	15.5	1 006.2	4.0	360.9	0.2	11.8	4.8	3.3
Сүлжмэл футболка, майк	T-shirts and singlets, knitted or crocheted	мян. ш	thous.p	5 846.0	12 290.8	1 710.5	4 264.0	20.4	80.1	1.2	1.9
Свитер, пуловер, джемпер, жилет болон сүлжмэл гадуур цамц	Jerseys, pullovers, cardigans, waistcoats & similar articles, knitted	мян.ш	thous.p	1 807.6	13 251.6	671.0	2 716.7	64.9	2 793.2	9.7	102.8
Оёмол гадуур хувцас	Clothes	мян.ам.долл.	thous.USD	-	20 344.2	-	9 449.6	-	1 109.8	-	11.7
Оёмол дотуур хувцас	Underwear clothes	мян.ш	thous.p	1 639.5	4 165.1	377.4	842.8	191.4	400.0	50.7	47.5
Хөнжил ба аяны хөнжил	Blankets & travelling rugs	ш	p	11 648	426.8	17 536	575.9	4 724	281.2	26.9	48.8
Нүүрс	Coal	мян. т	thous. t	3 269.0	116 226.4	4 169.3	184 665.9	7 087.4	305 142.2	170.0	165.2
Боловсруулаагүй нефть	Crude petroleum oils	мян.баррель	thous.barrel	812.3	53 403.1	1 058.9	101 936.6	1 919.4	114 278.1	181.3	112.1

12.6 ИМПОРТ, орноор, жил бүрийн эцсийн байдлаар
IMPORTS, by countries and by the end of selected years

Улс орон	Countries	мян.ам.долл <i>thous.USD</i>					
		2007		2008		2009	
		I-XII	XII	I-XII	XII	I-XII	XII
Дүн	Total	2 061 837.5	294 495.1	3 244 541.1	265 677.5	2 131 308.8	219 190.8
Европ	Europe	1 008 354.9	152 369.8	1 598 054.9	133 086.0	1 074 689.5	114 499.7
Үүнээс;	Of which;						
Европын холбоо	Countries of EU	219 251.7	35 379.8	293 154.7	30 715.9	247 657.4	16 488.8
Австри	<i>Austria</i>	5 410.4	1 327.0	6 296.9	625.7	9 107.7	980.0
Бельги	<i>Belgium</i>	7 060.7	2 235.5	15 329.1	1 523.8	5 516.3	202.2
Болгар	<i>Bulgaria</i>	2 921.4	793.7	3 845.4	299.4	2 807.7	194.8
Герман	<i>Germany</i>	76 473.1	12 721.6	92 607.1	6 737.9	67 925.2	5 995.1
Грек	<i>Greece</i>	41.1	4.2	210.7	5.7	110.1	16.6
Дани	<i>Denmark</i>	2 849.1	173.2	4 020.6	632.4	2 200.0	274.0
Ирланд	<i>Ireland</i>	449.9	60.2	4 753.6	117.5	991.1	154.6
Испани	<i>Spain</i>	8 445.8	188.4	9 542.4	6 187.4	2 699.5	219.4
Итали	<i>Italy</i>	9 838.6	1 687.7	14 837.2	1 912.3	16 501.4	1 590.9
Их Британи	<i>United Kingdom</i>	13 787.8	1 880.2	17 432.2	1 274.9	12 460.3	800.4
Кипр	<i>Cyprus</i>	308.0	1.1	511.5	72.2	292.7	13.2
Латви	<i>Latvia</i>	7 360.8	2 154.9	596.6	1.7	1 767.7	200.8
Литва	<i>Lithuania</i>	314.1	26.2	2 611.1	319.3	1 155.5	7.1
Люксембург	<i>Luxemburg</i>	28.6	2.4	57.3	4.9	25.2	1.6
Мальта	<i>Malta</i>	1.8	-	0.1	-	3.7	-
Монако	<i>Monaco</i>	0.6	-	11.5	-	8.0	-
Нидерланд	<i>Netherlands</i>	5 548.6	330.2	11 543.5	576.1	7 563.6	731.6
Польш	<i>Poland</i>	24 276.1	4 106.8	32 621.2	2 466.5	17 690.0	1 570.7
Португаль	<i>Portugal</i>	53.0	0.6	150.8	14.4	116.8	9.5
Румын	<i>Romania</i>	570.1	171.8	530.2	24.6	799.5	219.8
Словак	<i>Slovakia</i>	440.3	35.6	1 042.6	37.5	923.6	19.2
Словени	<i>Slovenia</i>	1 190.3	237.4	2 039.3	56.3	3 758.1	186.8
Унгар	<i>Hungary</i>	3 934.9	371.5	5 531.3	685.0	3 127.3	408.2
Финлянд	<i>Finland</i>	7 512.6	-	6 720.8	1 032.0	3 601.6	224.4
Франц	<i>France</i>	24 046.2	4 378.3	33 664.7	2 692.0	59 702.3	2 025.4
Чехийн БНУ	<i>Czech Republic</i>	6 305.8	1 196.5	13 837.8	1 894.7	7 529.0	240.6
Швед	<i>Sweden</i>	7 481.3	1 294.8	11 594.5	1 509.1	19 229.0	199.9
Эстони	<i>Estonia</i>	2 600.7	-	1 214.7	12.6	44.5	2.0
Европын бусад орнууд	Other countries of Europe	789 103.2	116 990.0	1 304 900.2	102 370.1	827 032.1	98 010.9
Албани	<i>Albania</i>	-	-	0.2	0.2	37.9	36.6
Белорусь	<i>Belarus</i>	7 399.5	232.3	8 867.2	124.4	11 433.1	243.5
Гибралтар (Брит)	<i>Gibraltar</i>	4.5	1.0	-	-	3.9	-
Исланд	<i>Iceland</i>	35.0	-	3.7	-	5.2	2.2
Лихтенштейн Вант улс	<i>Liechtenstein</i>	0.9	-	0.1	-	0.3	-
Молдав	<i>Moldavia</i>	140.4	15.2	255.0	8.7	40.8	-
Норвеги	<i>Norway</i>	91.7	16.4	1 033.5	66.3	136.5	3.8
ОХУ	<i>Russian Federation</i>	745 046.4	107 312.8	1 242 275.2	98 199.0	769 568.6	91 990.2
Серби	<i>Serbia</i>	-	-	0.2	-	5.3	-
Украин	<i>Ukraine</i>	35 001.1	9 346.8	49 101.5	3 718.1	42 357.4	4 793.4
Хорват	<i>Croatia</i>	37.8	2.5	67.4	-	143.3	3.3
Швейцарь	<i>Switzerland</i>	1 050.3	61.6	3 025.5	252.3	3 113.5	937.0
Югослав	<i>Yugoslavia</i>	295.6	1.4	270.6	1.0	186.3	0.9
Ази	Asia	956 490.5	131 852.4	1 511 318.1	117 417.2	909 891.5	92 585.4
Үүнээс:	Of which:						
Зүүн Хойд Ази	Northeastern Asia	832 660.9	112 101.6	1 339 320.4	100 432.7	787 976.6	77 034.4
Хятад	<i>China</i>	568 938.6	63 621.2	898 732.4	68 027.9	532 067.3	52 415.3
Япон	<i>Japan</i>	140 217.7	29 992.6	238 526.7	15 711.0	97 002.1	9 765.9
БНАСАУ	<i>Dem.Rep. of Korea</i>	238.4	1.6	21.9	2.2	47.1	-
БНСУ	<i>Republic of Korea</i>	119 580.7	18 058.8	194 818.4	16 132.5	155 089.0	14 235.3
Тайвань	<i>Taiwan</i>	3 685.5	427.4	7 221.0	559.2	3 771.1	617.9
Зүүн Өмнөд Ази	Southeastern Asia	66 926.8	11 877.0	106 205.8	11 821.7	77 386.0	9 369.7
Вьетнам	<i>Viet Nam</i>	6 323.7	1 474.9	9 627.1	507.3	7 774.9	705.4
Индонез	<i>Indonesia</i>	3 885.3	563.4	6 829.4	819.9	5 085.9	640.8
Камбожи	<i>Cambodia</i>	24.1	-	20.4	-	10.8	-
Лаос	<i>Lao PDR</i>	0.6	-	1.5	-	-	-
Малайз	<i>Malaysia</i>	19 808.6	2 733.0	26 104.8	2 345.9	19 344.8	2 147.6
Сингапур	<i>Singapore</i>	29 279.0	6 489.8	45 599.6	6 235.8	27 811.9	3 265.3
Тайланд	<i>Thailand</i>	6 610.9	470.9	16 887.3	1 833.2	15 812.0	2 512.3
Филиппин	<i>Philippines</i>	994.6	145.0	1 135.7	79.6	1 545.7	98.3

(Хүснэгт 12.6-гийн үргэлжлэл Table 12.6 continuation)

Улс орон	Countries	2007		2008		2009	
		I-XII	XII	I-XII	XII	I-XII	XII
Азийн бусад орнууд	Other countries of Asia	56 902.8	7 873.8	65 791.9	5 162.8	44 528.9	6 181.3
Азербайжан	Azerbaijan	24.3	-	34.5	5.4	-	-
Аруба	Aruba	10.6	-	27.5	-	7.5	-
Армен	Armenia	23.9	19.5	32.8	-	18.2	-
Афганистан	Afghanistan	46.3	-	0.1	0.1	0.7	-
Балба	Nepal	21.6	-	20.5	-	17.8	0.4
Бангладеш	Bangladesh	477.0	40.8	370.0	60.7	2 129.2	159.0
Бахрейн	Bahrain	-	-	0.2	-	-	-
Бирм	Burma	-	-	21.6	21.6	12.5	12.2
Гүрж	Georgia	394.1	81.1	349.6	-	351.7	77.4
Иран	Iran	101.9	-	318.2	-	0.5	0.5
Иордан	Jordan	1.9	1.0	11.4	-	12.4	1.0
Израиль	Israel	5 861.8	617.0	3 845.5	371.8	2 621.1	53.1
Казахстан	Kazakhstan	30 197.5	4 600.5	25 623.3	2 739.2	18 267.3	2 403.4
Катар	Qatar	-	-	16.5	-	6.2	-
Киргизстан	Kirgizstan	1 817.4	289.9	1 498.8	163.0	1 806.2	147.3
Кувейт	Kuwait	32.0	-	59.8	-	53.2	-
Ливан	Lebanon	5.4	-	-	-	-	-
Оман	Oman	-	-	47.7	18.1	-	-
Арабын Нэгдсэн Эмират	United Arab Emirates	2 398.7	856.4	904.7	78.2	202.0	0.4
Саудын Арабын Вант Улс	Saudi Arabia	39.7	19.3	102.5	-	250.3	-
Сири	Syrian Arab Republic	-	-	0.2	-	0.6	-
Пакистан	Pakistan	6.2	2.2	151.7	10.5	168.7	43.9
Папуа шинэ Гвиней	Papua new Guinea	73.5	73.5	-	-	-	-
Тажикстан	Tajikistan	-	-	3.5	3.5	3.6	-
Турк	Turkey	5 274.8	516.2	12 476.7	1 159.5	6 078.2	921.0
Туркменистан	Turkmenistan	9.8	-	-	-	-	-
Узбекистан	Uzbekistan	1 118.6	-	89.2	46.2	211.8	-
Шри-Ланк	Sri-Lanka	518.6	110.3	837.9	66.7	614.2	47.1
Энэтхэг	India	8 447.2	646.1	18 947.5	418.3	11 695.0	2 314.6
Африк	Africa	612.5	107.7	1 453.6	112.3	1 012.3	62.0
Египет	Egypt	56.0	0.4	661.3	85.3	716.8	43.9
Өмнөд Африкийн Бүгд Найрамдах Улс	Republic of South Africa	494.2	103.2	549.5	19.6	217.8	5.7
Кени	Kenya	-	-	4.5	-	-	-
Маврикий (Брит)	Mauritius	0.3	0.1	1.4	1.2	2.5	-
Мадагаскар	Madagascar	-	-	-	-	0.1	-
Марокко	Morocco	2.9	2.0	14.1	0.8	5.7	-
Сейшелийн аралын Бүгд Найрамдах Улс	Seychelles	51.4	-	188.0	-	-	-
Сенегал	Senegal	-	-	-	-	1.1	-
Тунис	Tunisia	7.3	2.0	34.8	5.4	67.3	12.4
Уганда	Uganda	0.4	-	-	-	1.0	-
Америк	America	76 420.7	6 077.0	114 976.0	13 799.5	123 607.9	7 830.7
АНУ	USA	55 741.3	4 044.8	84 115.2	9 071.6	103 641.5	6 716.1
Аргентин	Argentina	3 170.7	460.8	7 081.6	1 384.5	1 644.7	413.6
Багамын арал	Bahamas	0.4	0.4	-	-	0.3	-
Бүгд Найрамдах Доминикан Улс	Dominican Republic	10.7	1.0	17.1	-	17.5	0.1
Бразил	Brazil	3 117.4	148.1	9 890.1	1 310.8	3 742.2	232.0
Венесуэл	Venezuela	-	-	0.7	-	0.7	-
Гватемал	Guatemala	-	-	748.2	748.1	1.1	-
Гондурас	Honduras	-	-	0.3	0.3	0.5	0.4
Гренланд	Greenland	-	-	-	-	11.3	-
Доминикан	Dominica	23.6	-	16.1	13.2	25.0	-
Канад	Canada	10 636.3	1 271.3	10 776.0	1 084.3	7 503.5	221.8
Колумба	Colombia	904.3	3.9	50.1	10.6	78.8	-
Коста Рика	Costa Rica	98.4	-	23.0	-	186.8	19.7
Куба	Cuba	27.6	-	403.0	7.1	24.8	0.4
Мексик	Mexico	2 069.5	101.8	994.1	46.5	6 341.3	176.4
Никарагуа	Nicaragua	3.2	0.3	8.3	0.5	1.7	-
Перу	Peru	-	-	1.8	1.8	1.0	-
Пуэрто-Рико	Puerto rico	4.8	-	2.1	0.1	21.7	-
Уругвай	Uruguay	-	-	-	-	0.2	0.2
Чили	Chile	605.4	44.6	816.7	118.7	328.5	45.4
Эквадор	Ecuador	7.0	-	29.1	1.5	26.4	4.6
Ямайка	Jamaica	0.1	-	-	-	0.3	-
Эл Сальвадор	El salvador	-	-	2.5	-	8.1	-
Австрали	Australia	19 958.9	4 088.3	18 738.5	1 262.5	22 107.6	4 213.0
Австрали	Australia	18 551.0	3 891.9	17 721.3	1 252.8	18 527.5	3 795.9
Шинэ Зеланд	New Zealand	1 407.9	196.4	1 017.2	9.7	3 580.1	417.1

Бүлэг 12. Гадаад худалдаа

12.7 ИМПОРТ, барааны бүлгээр, жил бүрийн эцсийн байдлаар
 IMPORTS, by commodity groups and by the end of selected years

Барааны бүлэг	Commodity groups	мян.ам.долл <i>thous.USD</i>					
		2007		2008		2009	
		I-XII	XII	I-XII	XII	I-XII	XII
Дүн	Total	2 061 837.5	294 495.1	3 244 541.1	265 677.5	2 131 308.8	219 190.8
Мал амьтад, тэдгээрээс гаралтай бүтээгдэхүүн	<i>Live animals, animals origin products</i>	10 185.3	1 235.4	17 506.6	936.3	16 215.2	1 868.0
Ургамлын гаралтай бүтээгдэхүүн	<i>Vegetable origin products</i>	79 323.9	16 228.5	159 750.9	39 826.4	97 661.1	10 274.2
Мал, амьтан, болон ургамлын гаралтай өөх, тос	<i>Animal & vegetable fat & oil</i>	18 000.4	3 451.9	27 633.8	3 075.0	18 522.2	2 058.5
Хүнсний бэлэн бүтээгдэхүүн	<i>Food products</i>	158 862.9	31 638.5	231 432.3	23 149.4	181 995.7	24 378.4
Эрдэс бүтээгдэхүүн	<i>Mineral products</i>	602 976.9	78 086.0	964 180.8	56 345.7	567 093.4	63 572.6
Хими, химийн үйлдвэрийн бүтээгдэхүүн	<i>Chemical & chemical industry products</i>	108 195.6	12 922.2	150 835.1	13 803.5	128 026.1	15 509.3
Хуванцар, каучук, түүгээр хийсэн эдлэл	<i>Plastics, rubber, & articles thereof</i>	67 158.5	7 155.5	83 934.5	7 386.3	66 125.8	5 766.2
Түүхий болон боловсруулсан арьс, шир, ангийн үс, эдгээрээр хийсэн эдлэл	<i>Raw & processed hides, skins, fur & articles thereof</i>	1 094.1	84.3	2 515.9	245.2	3 740.9	119.1
Мод, модон эдлэл	<i>Wood & wooden articles</i>	12 139.4	1 022.1	20 286.7	1 150.3	13 857.9	1 167.9
Целлюлоз, цаас картон, тэдгээрээр хийсэн зүйл	<i>Cellulose, paper, cardboard & articles thereof</i>	36 181.0	3 945.6	45 175.9	4 110.7	33 646.4	3 425.1
Нэхмэл, нэхмэл бүтээгдэхүүн	<i>Textiles & textile articles</i>	48 549.4	4 415.1	38 378.9	3 252.6	28 423.2	2 578.7
Гутал, малгай, шүхэр, өд, хиймэл цэцэг	<i>Footwear, headwear, umbrellas, feather & artificial flowers</i>	3 013.5	311.0	6 542.3	1 024.6	4 835.9	976.0
Чулуу, гөлтгөнө, цемент, шөрмөсөн чулуун зүйлс, шил, шилэн сав	<i>Articles of stone, plaster, cement, asbestos, glass & glassware</i>	46 951.5	4 666.5	65 980.9	3 840.6	52 178.2	3 139.8
Үнэт, хагас үнэт чулуу, металл гоёлын зүйлс	<i>Natural or cultured stones, precious metal, jewellery</i>	587.6	39.1	1 019.1	91.1	832.9	98.9
Үндсэн төмөрлөг, түүгээр хийсэн бүтээгдэхүүн	<i>Base metals & articles thereof</i>	164 030.9	15 841.4	267 264.4	14 141.5	164 105.5	18 401.7
Машин, механик төхөөрөмж, цахилгаан хэрэгсэл, дуу хураагч, зурагт, тэдгээрийн сэлбэг, эд анги	<i>Machinery, equipment, electric appliances, recorders, TV sets & spare parts</i>	424 388.7	61 666.0	606 403.9	58 102.4	423 035.2	45 654.4
Авто, агаар, усан замын тээврийн хэрэгсэл, тэдгээрийн эд анги	<i>Auto, air & water transport vehicles & their spare parts</i>	222 864.9	43 258.3	458 719.3	25 130.7	269 247.7	13 603.9
Хараа зүй, гэрэл, кино зураг, хэмжүүр, хяналт, эмнэлэг, мэс заслын багаж, цаг, хөгжмийн зэмсэг	<i>Optical, photographic, cinematographic, measuring control, medical, surgical & musical instruments, watches</i>	30 230.8	3 437.7	50 115.3	3 520.5	29 838.8	3 188.0
Үйлдвэрийн төрөл бүрийн бараа	<i>Various industrial goods</i>	26 374.9	5 087.9	46 229.0	6 505.1	31 116.9	3 268.5
Бусад	<i>Other</i>	727.3	2.1	635.3	39.3	809.8	141.6

12.8 ИМПОРТЫН ЗАРИМ НЭРИЙН БАРАА, орноор, жил бүрийн эцсийн байдлаар
 IMPORTS BY SOME COMMODITIES, by countries and by the end of selected years

Улс, орон	Countries	мян.ам.долл <i>thous.USD</i>								
		Гурил <i>Flour</i>			Төмс <i>Potato</i>			Ногоон цай <i>Green tea</i>		
		2007	2008	2009	2007	2008	2009	2007	2008	2009
Дүн	Total	29 048.2	54 684.7	30 191.1	3 629.8	5 086.2	3 183.4	1 071.2	1 597.5	1 768.1
АНУ	USA	1.2	43.2	3.7	-	-	-	-	-	-
Гүрж	Georgia	-	-	-	-	-	-	341.3	229.1	351.5
Казакстан	Kazakhstan	2 819.7	9 821.1	3 135.4	-	-	-	-	-	-
Герман	Germany	0.9	6.7	2.6	6.8	-	28.2	-	-	-
Нидерланд	Netherlands	-	-	-	-	170.1	52.1	-	-	-
ОХУ	Russian Federation	22 835.1	40 114.8	26 548.7	2.8	30.5	17.4	-	-	-
БНСУ	Republic of Korea	15.1	20.8	10.3	1.2	-	-	-	-	-
Хятад	China	3 375.3	4 646.5	489.1	3 618.8	4 885.7	3 085.7	729.8	1 368.4	1 416.6
Бусад	Other	0.8	31.6	1.3	0.2	-	-	-	-	-

(Хүснэгт 12.8-ын үргэлжлэл Table 12.8 continuation)

Улс, орон	Countries	Цагаан будаа <i>Rice</i>			Элсэн чихэр <i>Granulated sugar</i>			Маргарин <i>Margarin</i>		
		2007	2008	2009	2007	2008	2009	2007	2008	2009
		Дүн	Total	8 147.9	11 103.8	6 424.5	13 258.6	16 800.9	10 683.8	5 463.3
БНСУ	Republic of Korea	10.3	23.8	46.6	424.0	8.9	430.5	0.3	0.1	0.4
Герман	Germany	1.5	4.5	1.1	1.3	4.0	0.3	1.7	13.5	-
Малайз	Malaysia	-	-	-	5 886.8	1 424.5	496.0	240.3	1 168.9	323.9
Арабын Нэгдсэн Эмират	United Arab Emirates	0.7	2.2	0.9	1 861.1	331.6	0.6	-	-	-
ОХУ	Russian Federation	0.6	0.5	1.9	1.0	-	-	5 195.8	6 423.6	3 608.4
Тайланд	Thailand	36.9	283.4	62.3	2 698.9	8 672.4	8 873.1	-	-	-
Хятад	China	8 052.1	7 606.5	6 264.3	1 206.0	1 715.6	833.4	9.5	7.8	5.6
Япон	Japan	12.7	13.0	25.6	0.2	1.4	0.9	-	-	-
Энэтхэг	India	2.8	3 073.7	5.5	173.9	3 884.3	-	-	-	-
Бусад	Other	30.4	96.3	16.2	1 005.5	758.5	49.0	15.6	47.9	1.3

(Хүснэгт 12.8-ын үргэлжлэл Table 12.8 continuation)

Улс, орон	Countries	Нийлэг мяндсан давуу <i>Woven fabrics of synthetic filament yarn</i>			Автобензин <i>Petrol</i>			Дизелийн түлш <i>Diesel fuel</i>		
		2007	2008	2009	2007	2008	2009	2007	2008	2009
		Дүн	Total	2 991.3	1 766.5	700.9	239 085.1	361 522.6	222 752.6	270 702.6
БНСУ	Republic of Korea	124.2	49.9	61.3	-	-	-	-	84.0	-
Казакстан	Kazakhstan	-	-	-	4 354.6	1 645.7	6 348.3	8 491.8	1 348.8	-
ОХУ	Russian Federation	18.7	-	-	226 748.6	333 437.2	211 803.2	253 042.2	451 684.7	254 744.6
Хятад	China	2 755.3	1 658.0	634.7	7 981.9	26 439.8	4 601.1	9 168.5	14 841.0	16 910.5
Бусад	Other	93.2	58.6	4.9	-	-	-	0.1	2.1	0.4

(Хүснэгт 12.8-ын үргэлжлэл Table 12.8 continuation)

Улс, орон	Countries	Нийтийн тээврийн хэрэгсэл <i>Public transport means</i>			Суудлын автомашин <i>Cars</i>			Ачааны автомашин <i>Trucks</i>		
		2007	2008	2009	2007	2008	2009	2007	2008	2009
		Дүн	Total	13 602.7	16 826.9	30 049.4	100 806.2	189 829.5	70 941.5	54 198.4
АНУ	USA	293.1	47.0	3.0	2 235.1	7 285.5	4 601.3	275.9	1 897.4	18 413.5
Беларусь	Belarus	-	-	-	-	-	-	2 173.8	5 234.8	5 950.0
БНСУ	Republic of Korea	4 708.2	7 806.2	27 820.9	5 456.1	13 602.4	6 151.1	14 356.4	29 265.5	9 777.4
Герман	Germany	21.2	14.8	-	8 402.4	15 630.6	7 093.7	1 183.8	2 854.5	440.2
Испани	Spain	-	13.2	-	2.5	295.8	202.4	-	-	-
Их Британи	United Kingdom	-	-	2.6	3 166.4	4 616.1	3 448.3	42.4	46.7	43.0
ОХУ	Russian Federation	6 232.4	6 147.1	1 449.2	1 299.9	2 645.3	703.6	2 440.7	1 663.1	271.5
Тайланд	Thailand	-	-	-	-	741.9	366.8	317.4	851.7	385.5
Турк	Turkey	-	427.0	144.5	-	-	-	-	280.8	126.5
Хятад	China	1 048.4	1 241.9	534.2	972.5	830.8	81.2	18 241.0	50 006.6	10 621.5
Украин	Ukraine	-	-	-	-	-	-	44.3	754.6	-
Франц	France	-	-	-	141.5	74.3	70.0	28.8	6.0	1.5
Швед	Sweden	-	3.5	-	4.7	244.9	140.1	58.6	153.0	110.7
Япон	Japan	658.0	953.5	95.0	79 006.1	143 538.8	47 531.6	9 671.5	18 300.2	3 192.4
Энэтхэг	India	-	-	-	-	-	5.5	4 599.7	7 073.0	7 841.5
Бусад	Other	641.5	172.8	-	119.0	323.0	546.0	764.1	825.1	85.2

Бүлэг 12. Гадаад худалдаа

12.9 ИМПОРТЫН ГОЛ НЭЭРИЙН БАРАА, жил бүрийн эцсийн байдлаар
IMPORTS BY SOME COMMODITIES, by the end of selected years

Гол нэр төрлийн бараа	Main commodities	Хэмжих нэгж	Measurement unit	2007		2008		2009		2009 / 2008 (%)	
				Тоо хэмжээ Volume	Дүн мян.ам. долл. Value thous.USD	Тоо хэмжээ Volume	Дүн мян.ам. долл. Value thous.USD	Тоо хэмжээ Volume	Дүн мян.ам. долл. Value thous.USD	Тоо хэмжээ Volume	Дүн мян.ам. долл. Value thous.USD
Өндөг	Eggs	мян.ш	thous.p	41 278.6	1 973.0	36 800.3	2 011.3	34 778.5	2 417.8	94.5	120.2
Төмс	Potato	т	t	30 170.2	3 629.8	35 445.8	5 086.2	23 215.2	3 183.4	65.5	62.6
Сонгино, сармис	Onion, garlic	т	t	1 936.8	364.7	14 358.9	2 039.4	11 230.4	2 186.7	78.2	107.2
Алим, лийр	Apple, pear	т	t	9 962.6	2 230.5	6 473.8	1 770.8	10 039.9	2 573.3	155.1	145.3
Ногоон цай	Green tea	т	t	2 504.2	1 071.2	2 659.7	1 597.5	2 522.8	1 768.1	94.9	110.7
Цагаан будаа	Rice	т	t	28 362.6	8 147.9	27 947.0	11 103.8	19 025.7	6 424.5	68.1	57.9
Шар будаа	Millet	т	t	5 654.9	1 208.1	3 844.4	1 211.7	1 898.8	673.0	49.4	55.5
Улаан буудай	Wheat	мян.т	thous.t	92.8	21 360.5	171.3	60 391.1	113.8	30 621.4	66.4	50.7
Гурил	Flour	мян.т	thous.t	112.3	29 048.2	132.9	54 684.7	104.8	30 191.1	78.9	55.2
Ургамлын тос	Vegetable oil	т	t	3 589.9	3 780.1	1 273.8	2 122.4	6 719.2	7 163.7	527.5	337.5
Маргарин	Margarin	т	t	5 155.4	5 463.3	4 741.9	7 661.9	3 212.0	3 939.7	67.7	51.4
Элсэн чихэр	Granulated sugar	т	t	36 749.1	13 258.6	42 850.4	16 800.9	26 330.7	10 683.8	61.4	63.6
Хатуу чихэр	Candy	т	t	7 057.5	8 562.0	7 262.4	11 411.7	6 737.9	10 072.9	92.8	88.3
Амтлаг гурилан зүйлс	Flavoured flour product	т	t	9 182.8	12 559.3	11 210.6	21 184.7	9 183.1	16 031.6	81.9	75.7
Лаазалсан жимс, самар	Canned fruits, nuts	т	t	34.1	20.6	230.7	114.6	10.3	12.6	4.5	11.0
Сотгууруулах биш ундаа	Soft drinks	мян.л	thous. l	6 551.0	3 844.3	9 938.6	7 176.8	7 251.0	5 676.3	73.0	79.1
Сотгууруулах ундаа	Alcohol drinks	мян.л	thous. l	19 875.5	18 347.2	22 968.3	21 848.7	12 525.6	12 644.6	54.5	57.9
Үнээс: Шар айраг	Of which: Beer	мян.л	thous. l	17 041.0	10 777.8	20 469.1	13 621.3	11 016.6	7 712.1	53.8	56.6
Үнжуур	Cigarette	сая ш	mln.p	1 512.4	24 839.7	1 867.2	35 076.7	1 670.1	32 119.7	89.4	91.6
Дүнсэн тамхи	Tobacco	т	t	1 405.5	3 251.9	1 532.2	4 376.5	1 316.6	4 523.3	85.9	103.4
Автобензин	Petrol	мян.т	thous.t	346.2	239 085.1	366.0	361 522.6	322.7	222 752.6	88.2	61.6
Дизель түлш	Diesel	мян.т	thous.t	387.6	270 702.6	428.3	467 960.6	413.5	271 655.5	96.5	58.1
Онгоцны түлш	Jet fuel	мян.т	thous.t	39.2	29 059.6	31.6	34 496.6	14.7	11 174.4	46.6	32.4
Түлшний маазт	Mazut	т	t	7 576.6	2 732.2	6 787.4	3 783.2	4 553.0	1 971.8	67.1	52.1
Цахилгаан эрчим хүч	Electricity	сая квт.ц	mln.kwt.h	207.6	6 366.9	197.6	7 994.8	211.8	6 395.2	107.2	80.0
Азотын бордоо	Nitrogen fertilizer	т	t	18 691.0	4 266.0	27 263.0	11 950.4	23 142.8	7 726.3	84.9	64.7
Саван	Soap	т	t	6 791.0	6 500.6	6 953.1	8 314.0	5 963.4	7 282.0	85.8	87.6
Угаалгын нунтаг	Washing powder	т	t	4 459.2	5 113.7	5 052.1	6 976.3	5 273.2	7 146.4	104.4	102.4
Тунгаар савлагдсан эм	Packet medicine	т	t	1 068.6	16 199.8	1 217.7	23 385.3	997.5	23 000.9	81.9	98.4
Шинэ дугуй	New tyre	мян.ш	thous.p	186.6	18 018.7	163.8	21 899.0	111.0	21 856.9	67.8	99.8
Нийлэг мяндсан даавуу	Synthetic paper fabric	мян. м ²	thous.m ²	4 827.2	2 991.3	3 603.4	1 766.5	1 597.0	700.9	44.3	39.7
Хөвөн цаасан даавуу (200г/м ² -аас бага)	Cotton fabrics less than (200g/m ²)	мян. м ²	thous.m ²	3 466.6	3 752.9	1 308.9	1 241.2	332.9	153.2	25.4	12.3
Цонхны шил	Window glass	мян. м ²	thous.m ²	936.3	1 853.5	1 436.6	4 091.1	963.2	2 405.0	67.0	58.8
Өрөөний агаар тохируулах төхөөрөмж	Air conditioning machines, motor driven fan	ш	p	22 172	1 620.9	25 957	2 579.3	3 111	1 258.5	12.0	48.8
Хэвлэгч машин механизм тэдгээрийн туслах эд анги	Printing machinery, machines & their auxiliary parts	ш	p	48 329	5 181.4	98 255	8 176.0	63 099	4 109.3	64.2	50.3
Хөргөх, хөлдөөх төхөөрөмж	Refrigerator, freezer	ш	p	54 975	7 639.6	75 592	11 896.1	41 010	7 398.5	54.3	62.2
Бульдозер, авто хусуур, индүүдэгч, тэгшлэгч, экскаватор	Bulldozer, grader, leveller road, roll	ш	p	1 249	55 945.2	1 402	86 083.4	419	66 980.4	29.9	77.8
Өргөгч, ачигч буулгагч зэргийн эд анги	Parts for lifting, handing, loading machinery	мян.ш	thous.p	444.7	31 715.5	285.8	42 402.3	242.9	22 555.0	85.0	53.2
Шороо, чулуу ялгах, хольц машин	Machinery for sorting, screening mixing of stones	мян.ш	thous.p	20.6	23 439.8	32.2	40 850.3	24.7	25 029.5	76.6	61.3
Ус халаах зэрэг ахуйн цахилгаан хэрэгсэл	Electric domestic appliances	мян. ш	thous.p	162.2	5 878.8	256.6	11 296.8	143.0	6 927.8	55.7	61.3
Тоос сорогч	Vacuum cleaner	ш	p	1 808	77.2	5 457	223.3	3 123	169.0	57.2	75.7
Мэдээлэл боловсруулах машин түүний бүрдэл хэсэг	Data processing machine	мян.ш	thous.p	89.7	12 179.3	105.7	21 941.6	57.1	14 351.5	54.0	65.4
Телефон цахилгаан шуудан холбооны аппарат	Telephone telegraph communication app.	мян. ш	thous.p	151.2	39 246.7	357.7	47 839.7	231.3	44 973.8	64.7	94.0
Телевизор, видео монитор ба видео проектор	Television, video monitors & video projectors	ш	p	67 667	10 024.5	91 062	16 265.7	49 286	10 544.1	54.1	64.8
Нийтийн тээврийн хэрэгсэл	Public transport means	ш	p	2 791	13 602.7	3 172	16 826.9	1 163	30 049.4	36.7	178.6
Суудлын автомашин	Cars	ш	p	22 150	100 806.2	38 526	189 829.5	11 541	70 941.5	30.0	37.4
Ачааны автомашин	Trucks	ш	p	13 116	54 198.4	18 073	119 213.0	4 459	57 260.4	24.7	48.0
Тээврийн хэрэгсэлийн эсэлбэг эд анги	Spare parts for vehicles	мян.ш	thous.p	501.0	9 620.5	511.8	10 866.8	440.2	8 053.7	86.0	74.1

12.10 ЭКСПОРТ, орноор, жил бүрийн эцсийн байдлаар
EXPORTS, by countries and by the end of selected years

мян.ам.долл *thous.USD*

Улс орон	Countries	2007		2008		2009	
		Дүн	Дүнд эзлэх хувь	Дүн	Дүнд эзлэх хувь	Дүн	Дүнд эзлэх хувь
Дүн	Total	1 947 472.1	100.0	2 534 466.4	100.0	1 902 587.6	100.0
Хятад	<i>China</i>	1 411 350.7	72.5	1 635 890.6	64.5	1 390 775.4	73.1
Канад	<i>Canada</i>	178 580.8	9.2	174 597.0	6.9	147 480.9	7.8
Их Британи	<i>United Kingdom</i>	22 124.0	1.1	165 825.0	6.5	126 832.9	6.7
ОХУ	<i>Russian Federation</i>	58 485.4	3.0	86 318.0	3.4	64 197.0	3.4
Итали	<i>Italy</i>	56 739.2	2.9	42 218.4	1.7	31 432.2	1.7
Герман	<i>Germany</i>	17 775.4	0.9	11 012.5	0.4	15 564.3	0.8
БНСУ	<i>Republic of Korea</i>	41 521.3	2.1	29 892.0	1.2	14 821.8	0.8
АНУ	<i>USA</i>	99 869.4	5.1	114 232.6	4.5	13 745.1	0.7
Япон	<i>Japan</i>	15 088.5	0.8	27 589.0	1.1	4 564.0	0.2
Украин	<i>Ukraine</i>	6 564.2	0.3	5 266.7	0.2	2 109.3	0.1
Бусад	<i>Other</i>	39 373.2	2.0	241 624.6	9.5	91 064.7	4.8

12.11 ИМПОРТ, орноор, жил бүрийн эцсийн байдлаар
IMPORTS, by countries and by the end of selected years

мян.ам.долл *thous.USD*

Улс орон	Countries	2007		2008		2009	
		Дүн	Дүнд эзлэх хувь	Дүн	Дүнд эзлэх хувь	Дүн	Дүнд эзлэх хувь
Дүн	Total	2 061 837.5	100.0	3 244 541.1	100.0	2 131 308.8	100.0
ОХУ	<i>Russian Federation</i>	745 046.4	36.1	1 242 275.2	38.3	769 568.6	36.1
Хятад	<i>China</i>	568 938.6	27.6	898 732.4	27.7	532 067.3	25.0
БНСУ	<i>Republic of Korea</i>	119 580.7	5.8	194 818.4	6.0	155 089.0	7.3
АНУ	<i>USA</i>	55 741.3	2.7	84 115.2	2.6	103 641.5	4.9
Япон	<i>Japan</i>	140 217.7	6.8	238 526.7	7.4	97 002.1	4.6
Герман	<i>Germany</i>	76 473.1	3.7	92 607.1	2.9	67 925.2	3.2
Украин	<i>Ukraine</i>	35 001.1	1.7	49 101.5	1.5	42 357.4	2.0
Сингапур	<i>Singapore</i>	29 279.0	1.4	45 599.6	1.4	27 811.9	1.3
Малайз	<i>Malaysia</i>	19 808.6	1.0	26 104.8	0.8	19 344.8	0.9
Австрали	<i>Australia</i>	18 551.0	0.9	17 721.3	0.5	18 527.5	0.9
Белорусь	<i>Belarus</i>	7 399.5	0.4	8 867.2	0.3	11 433.1	0.5
Бусад	<i>Other</i>	245 800.5	11.9	346 071.6	10.7	286 540.4	13.4

XIII. БИЗНЕС РЕГИСТРИЙН САН
BUSINESS REGISTER

13.1 БИЗНЕС РЕГИСТРИЙН САНД БҮРТГЭЛТЭЙ АЖ АХУЙН НЭГЖ, БАЙГУУЛЛАГЫН ТОО, аймаг, нийслэл,
үйл ажиллагаа эрхэлсэн байдлаар, 12 дугаар сарын эцэст
NUMBER OF ESTABLISHMENTS REGISTERED IN DATABASE, by aimags and the Capital, activity status,
at the end of December, of the selected years

Аймаг, нийслэл <i>Aimags and the Capital</i>	2007	2008	2009	үүнээс: <i>of which:</i>					
				үйл ажиллагаа явуулж байгаа <i>active</i>	үйл ажиллагаа явуулаагүй <i>inactive</i>	үүнээс: <i>of which:</i>			
						эхлээгүй <i>have not started activity</i>	түр зогсоосон <i>temporary stopped activity</i>	бүрэн зогсоосон <i>permanently stopped activity</i>	бусад (хаяг тодорхой бус, олдохгүй г.м) <i>other (not found in the address etc.)</i>
Бүгд / Total	55 901	60 535	64 574	36 877	27 697	8 628	9 107	1 427	8 535
				Баруун бүс		West region			
Дүн/Subtotal	3 552	3 650	4 161	3 326	835	262	294	143	136
БӨ / BO	719	767	860	658	202	79	58	20	45
ГО / GO	561	570	587	462	125	14	38	49	24
ЗА / ZA	725	731	819	656	163	61	71	29	2
УВ / UV	640	642	815	658	157	47	61	16	33
ХО / KHO	907	940	1 080	892	188	61	66	29	32
				Хангайн бүс		Khangaï region			
Дүн/Subtotal	5 117	5 212	5 691	3 838	1 853	566	761	378	148
АР / AR	668	637	678	521	157	40	74	43	-
БХ / BKH	668	657	694	500	194	44	83	50	17
БУ / BU	552	561	612	426	186	6	120	44	16
ОР / OR	1 782	1 794	2 053	1 246	807	381	204	172	50
ӨВ / OV	789	858	910	588	322	43	209	53	17
ХӨ / KHU	658	705	744	557	187	52	71	16	48
				Төвийн бүс		Central region			
Дүн/Subtotal	6 938	6 745	7 284	4 987	2 297	547	1 022	481	247
ГС / GS	162	161	183	158	25	7	13	3	2
ДА / DA	1 971	1 885	2 047	1 119	928	267	341	259	61
ДО / DO	724	665	703	474	229	71	98	35	25
ДУ / DU	533	561	583	412	171	47	83	33	8
ӨМ / OM	663	701	755	582	173	43	109	9	12
СЭ / SE	1 826	1 733	1 891	1 495	396	31	189	118	58
ТӨ / TO	1 059	1 039	1 122	747	375	81	189	24	81
				Зүүн бүс		East region			
Дүн/Subtotal	1 952	1 940	2 077	1 702	375	83	201	31	60
ДД / DD	833	845	883	675	208	49	109	10	40
СҮ / SU	433	409	452	424	28	4	11	6	7
ХЭ / KHE	686	686	742	603	139	30	81	15	13
				Улаанбаатар		Ulaanbaatar			
УБ / UB	38 342	42 988	45 361	23 024	22 337	7 170	6 829	394	7 944

13.2 БИЗНЕС РЕГИСТРИЙН САНД БҮРТГЭЛТЭЙ АЖ АХУЙН НЭГЖ, БАЙГУУЛЛАГЫН ТОО, эдийн засгийн үйл ажиллагааны салбар,
үйл ажиллагаа эрхэлсэн байдлаар, 12 дугаар сарын эцэст
NUMBER OF ESTABLISHMENTS REGISTERED IN DATABASE, by divisions of economic activities and activity status,
at the end of December, of the selected years

Салбарын ангилал	Divisions	2007	2008	2009	үүнээс: of which:					
					үйл ажиллагаа явуулж байгаа <i>active</i>	үйл ажиллагаа явуулаагүй <i>inactive</i>	үүнээс: of which:			бусад (хаяг тодорхой бус, олдохгүй г.м) <i>other (not found in the address etc.)</i>
							эхлээгүй <i>have not started activities</i>	түр зогсоосон <i>temporary stopped activity</i>	бүрэн зогсоосон <i>permanently stopped activity</i>	
Бүгд	Total	55 901	60 535	64 574	36 877	27 697	8 628	9 107	1 427	8 535
Хөдөө аж ахуй, ан агнуур, ойн аж ахуй, загас барилт	<i>Agriculture, hunting, forestry and fishery</i>	2 640	2 638	2 947	1 762	1 185	430	426	158	171
Уул уурхай, олборлох үйлдвэр	<i>Mining and quarrying</i>	628	695	722	323	399	164	139	23	73
Боловсруулах аж үйлдвэр	<i>Manufacturing</i>	4 029	4 141	4 510	2 364	2 146	642	793	188	523
Цахилгаан, хий үйлдвэрлэл, ус хангамж	<i>Electricity, gas and water supply</i>	271	276	280	209	71	21	30	9	11
Барилга	<i>Construction</i>	2 108	2 372	2 611	1 064	1 547	671	485	53	338
Бөөний болон жижиглэн худалдаа, гэр ахуйн барааны засварлах үйл ажиллагаа	<i>Wholesale and retail trade, repair of motor vehicles, household goods</i>	23 933	27 113	28 685	14 691	13 994	4 781	4 182	478	4 553
Зочид буудал, зоогийн газар	<i>Hotels and restaurants</i>	2 063	2 040	2 155	1 371	784	198	269	66	251
Тээвэр, агуулахын аж ахуй, холбоо	<i>Transport, storage and communications</i>	1 801	2 003	2 157	1 045	1 112	478	373	65	196
Санхүүгийн гүйлгээ хийх үйл ажиллагаа	<i>Financial services</i>	1 427	1 129	1 859	1 069	790	176	292	74	248
Үл хөдлөх хөрөнгө, түрээс, бизнесийн бусад үйл ажиллагаа	<i>Real estate, renting and other bussiness activities</i>	3 973	4 253	4 481	2 895	1 586	735	351	48	452
Төрийн удирдлага, батлан хамгаалах, албан журмын нийгмийн даатгалын үйл ажиллагаа	<i>Public administration and defence, compulsory social security</i>	1 560	1 572	1 594	1 536	58	5	11	10	32
Боловсролын салбарын үйл ажиллагаа	<i>Education</i>	2 346	2 341	2 396	2 047	349	85	119	38	107
Эрүүл мэнд, нийгмийн халамжийн үйл ажиллагаа	<i>Health and social work</i>	2 516	2 548	2 636	2 275	361	110	137	23	91
Нийгэм, бие хүнд үзүүлэх бусад үйлчилгээ	<i>Other community, social and personal services</i>	6 598	7 408	7 535	4 224	3 311	132	1 499	194	1 486
Олон улсын байгууллагын үйл ажиллагаа	<i>Extra-territorial organization and bodies</i>	8	6	6	2	4	-	1	-	3

13.3 БИЗНЕС РЕГИСТРИЙН САНД БҮРТГЭЛТЭЙ, ҮЙЛ АЖИЛЛАГАА ЯВУУЛЖ БАЙГАА АЖ АХУЙН НЭГЖ,
БАЙГУУЛЛАГЫН ТОО, аймаг, нийслэл, ажиллагчдын тооны бүлгээр, 12 дугаар сарын эцэст
NUMBER OF ACTIVE LEGAL UNITS IN DATABASE, by aimags and the Capital, employment size class,
at the end of December, of the selected years

Аймаг, нийслэл Aimags and the Capital	2007	2008	2009	Ажиллагчдын тооны бүлэг Employment size class			
				1-9	10-19	20-49	50+
Бүгд / Total	32 105	36 498	36 877	30 272	3 156	2 253	1 196
		Баруун бүс		West region			
Дүн/Subtotal	2 823	2 976	3 326	2 488	379	344	115
БӨ / BO	560	602	658	468	92	65	33
ГО / GO	439	454	462	321	61	64	16
ЗА / ZA	597	611	656	471	91	76	18
УВ / UV	513	543	658	484	77	75	22
ХО / KHO	714	766	892	744	58	64	26
		Хангайн бүс		Khangai region			
Дүн/Subtotal	3 653	3 604	3 838	2 852	421	417	148
АР / AR	518	489	521	367	58	73	23
БХ / BKH	536	483	500	371	55	58	16
БУ / BU	407	381	426	303	59	49	15
ОР / OR	1 129	1 158	1246	1056	76	77	37
ӨВ / OV	575	548	588	410	84	65	29
ХӨ / KHS	488	545	557	345	89	95	28
		Төвийн бүс		Central region			
Дүн/Subtotal	4 829	4 722	4 987	3 893	584	358	152
ГС / GS	138	142	158	123	21	6	8
ДА / DA	1 043	1 042	1119	880	121	71	47
ДО / DO	510	482	474	350	69	41	14
ДУ / DU	452	402	412	306	64	36	6
ӨМ / OM	571	556	582	449	73	47	13
СЭ / SE	1 329	1 377	1495	1239	148	72	36
ТӨ / TO	786	721	747	546	88	85	28
		Зүүн бүс		East region			
Дүн/Subtotal	1 601	1 616	1 702	1 276	194	165	67
ДД / DD	661	663	675	501	79	60	35
СҮ / SU	394	385	424	315	46	48	15
ХЭ / KHU	546	568	603	460	69	57	17
		Улаанбаатар		Ulaanbaatar			
УБ / UB	19 199	23 580	23 024	19 763	1 578	969	714

13.4 БИЗНЕС РЕГИСТРИЙН САНД БҮРТГЭЛТЭЙ, ҮЙЛ АЖИЛЛАГАА ЯВУУЛЖ БАЙГАА АЖ АХУЙН НЭГЖ,
БАЙГУУЛЛАГЫН ТОО, эдийн засгийн үйл ажиллагааны салбарын ангилал, ажиллагчдын тооны бүлгээр,
12 дугаар сарын эцэст
NUMBER OF ESTABLISHMENTS IN DATABASE, by divisions of economic activities and employment size class,
at the end of December, of the selected years

Салбарын ангилал	Divisions	2007	2008	2009	Ажиллагчдын тооны бүлэг Employment size class			
					1-9	10-19	20-49	50+
Бүгд	Total	32 105	36 498	36 877	30 272	3 156	2 253	1 196
Хөдөө аж ахуй, ан агнуур, ойн аж ахуй, загас барилт	<i>Agriculture, hunting, forestry and fishery</i>	1 577	1 584	1 762	1 471	200	78	13
Уул уурхай, олборлох үйлдвэр	<i>Mining and quarrying</i>	312	347	323	192	52	47	32
Боловсруулах аж үйлдвэр	<i>Manufacturing</i>	2 167	2 243	2 364	1 820	280	144	120
Цахилгаан, хий үйлдвэрлэл, ус хангамж	<i>Electricity, gas and water supply</i>	213	214	209	89	46	22	52
Барилга	<i>Construction</i>	1 233	1 313	1 064	550	212	207	95
Бөөний болон жижиглэн худалдаа, гэр ахуйн барааны засварлах үйл ажиллагаа	<i>Wholesale and retail trade, repair of motor vehicles, household goods</i>	11 429	15 031	14 691	14 063	388	160	80
Зочид буудал, зоогийн газар	<i>Hotels and restaurants</i>	1 366	1 376	1 371	1 170	129	51	21
Тээвэр, агуулахын аж ахуй, холбоо	<i>Transport, storage and communications</i>	896	1 025	1 045	815	105	73	52
Санхүүгийн гүйлгээ хийх үйл ажиллагаа	<i>Financial services</i>	957	774	1 069	1 009	18	25	17
Үл хөдлөх хөрөнгө, түрээс, бизнесийн бусад үйл ажиллагаа	<i>Real estate, renting and other business activities</i>	2 596	2 728	2 895	2 403	267	150	75
Төрийн удирдлага, батлан хамгаалах, албан журмын нийгмийн даатгалын үйл ажиллагаа	<i>Public administration and defence, compulsory social security</i>	1 477	1 514	1 536	726	283	343	184
Боловсролын салбарын үйл ажиллагаа	<i>Education</i>	2 005	2 005	2 047	866	300	573	308
Эрүүл мэнд, нийгмийн халамжийн үйл ажиллагаа	<i>Health and social work</i>	2 230	2 216	2 275	1 626	342	230	77
Нийгэм, бие хүнд үзүүлэх бусад үйлчилгээ	<i>Other community, social and personal services</i>	3 644	4 126	4 224	3 470	534	150	70
Олон улсын байгууллагын үйл ажиллагаа	<i>Extra-territorial organization and bodies</i>	3	2	2	2	-	-	-

13.5 БИЗНЕС РЕГИСТРИЙН САНД ҮЙЛ АЖИЛЛАГАА ЯВУУЛЖ БАЙГАА АЖ АХУЙН НЭГЖ, БАЙГУУЛЛАГЫН ТОО, эдийн засгийн үйл ажиллагааны салбар, аймаг, нийслэлээр, 2009 оны 12 дугаар сарын эцэст
NUMBER OF ESTABLISHMENTS IN DATABASE, by economic activities, by aimags and Capital city, at the end of December, of the selected years

Аймаг, нийслэл	Бүгд	Салбарын ангилал / Sectors						
		Хөдөө аж ахуй, ан агнуур, ойн аж ахуй, загас барилт	Уул уурхай, олборлох үйлдвэр	Боловсруулах үйлдвэр	Цахилгаан, хий үйлдвэрлэл, ус хангамж	Барилга	Бөөний болон жижиглэн худалдаа, гар ахуйн барааны засварлах үйл ажиллагаа <i>wholesale and Retail trade, Repair of motor vehicles, Household goods</i>	Зочид буудал, зоогийн газар
<i>Aimags and the Capital</i>	<i>Total</i>	<i>Agriculture, Hunting, Forestry and Fish</i>	<i>Mining and quarrying</i>	<i>Manufacturing</i>	<i>Electricity, gas and water supply</i>	<i>Construction</i>	<i>Hotels and Restaurants</i>	
Бүгд / Total	36 877	1 762	323	2 364	209	1 064	14 691	1 371
			Баруун бүс		West region			
Дүн/Subtotal	3 326	355	19	260	43	87	792	77
БӨ / BO	658	54	5	37	3	20	158	20
ГО / GO	462	53	2	31	15	12	61	8
ЗА / ZA	656	66	1	73	13	14	90	11
УВ / UV	658	84	7	36	6	18	178	9
ХО / KHO	892	98	4	83	6	23	305	29
			Хангайн бүс		Khangai region			
Дүн/Subtotal	3 838	190	19	283	34	106	984	158
АР / AR	521	28	1	46	5	10	103	20
БХ / BKH	500	13	3	27	7	19	68	7
БУ / BU	426	64	-	29	2	5	76	8
ОР / OR	1 246	19	7	95	5	39	537	89
ӨВ / OV	588	30	6	36	10	5	133	22
ХӨ / KHU	557	36	2	50	5	28	67	12
			Төвийн бүс		Central region			
Дүн/Subtotal	4 987	830	32	255	61	85	1 470	198
ГС / GS	158	9	1	10	2	-	47	4
ДА / DA	1 119	100	10	68	12	43	405	52
ДО / DO	474	9	2	15	5	9	160	32
ДУ / DU	412	10	1	23	3	3	121	16
ӨМ / OM	582	16	4	20	19	8	171	23
СЭ / SE	1 495	493	9	77	13	4	477	53
ТӨ / TO	747	193	5	42	7	18	89	18
			Зүүн бүс		East region			
Дүн/Subtotal	1 702	86	13	55	21	42	584	81
ДД / DD	675	44	6	25	3	23	212	34
СҮ / SU	424	13	4	8	5	11	135	24
ХЭ / KHE	603	29	3	22	13	8	237	23
			Улаанбаатар		Ulaanbaatar			
УБ / UB	23 024	301	240	1 511	50	744	10 861	857

(Хүснэгт. 13.5-ын үргэлжлэл Table. 13.5 continuation)

Аймаг, нийслэл Aimags and the Capital	Салбарын ангилал / Sectors							
	Тээвэр, агуулахын аж ахуй, холбоо	Санхүүгийн гүйлгээ хийх үйл ажиллагаа	Үл хөдлөх хөрөнгө, түрээс, бизнесийн үйл ажиллагаа	Төрийн удирдлага, батлан хамгаалах, албан журмын нийгмийн даатгалын	Боловсролын салбарын үйл ажиллагаа	Эрүүл мэнд, нийгмийн халамжийн үйл ажиллагаа	Нийгэм, бие хүнд үзүүлэх бусад үйлчилгээ	Бусад
	Transport, Storage and communications	Financial services	Real estate, Renting and Business activities	Public administration and Defence, Compulsory social security	Education	Health and social work	Other community, Social and personal services	Other
Бүгд / Total	1 045	1 069	2 895	1 536	2 047	2 275	4 224	2
		Баруун бүс		West region				
Дүн/Subtotal	57	67	97	310	338	441	383	-
БӨ / BO	17	6	20	52	73	102	91	-
ГО / GO	6	6	18	61	57	86	46	-
ЗА / ZA	8	37	15	82	79	90	77	-
УВ / UV	8	8	16	48	63	72	105	-
ХО / KHO	18	10	28	67	66	91	64	-
		Хангайн бүс		Khangai region				
Дүн/Subtotal	67	163	158	378	396	455	447	-
АР / AR	10	14	21	67	72	73	51	-
БХ / BKH	3	5	13	66	58	74	137	-
БУ / BU	5	9	10	52	53	72	41	-
ОР / OR	15	116	79	29	71	70	75	-
ӨВ / OV	10	9	16	92	68	59	92	-
ХӨ / KHU	24	10	19	72	74	107	51	-
Дүн/Subtotal	118	112	227	376	379	399	445	-
ГС / GS	2	5	9	25	12	8	24	-
ДА / DA	30	26	107	33	87	64	82	-
ДО / DO	9	16	16	65	47	48	41	-
ДУ / DU	12	16	17	51	36	56	47	-
ӨМ / OM	12	9	25	82	42	47	104	-
СЭ / SE	29	29	30	66	77	82	56	-
ТӨ / TO	24	11	23	54	78	94	91	-
		Зүүн бүс		East region				
Дүн/Subtotal	24	42	55	153	158	199	189	-
ДД / DD	9	21	39	40	64	65	90	-
СҮ / SU	10	11	9	50	35	59	50	-
ХЭ / KHE	5	10	7	63	59	75	49	-
		Улаанбаатар		Ulaanbaatar				
УБ / UB	779	685	2 358	319	776	781	2 760	2

XIV. ХӨДӨӨ АЖ АХУЙ
AGRICULTURE

14.1 МАЛТАЙ БОЛОН МАЛЧИН ӨРХИЙН ТОО, аймаг, нийслэлээр
NUMBER OF HOUSEHOLD WITH LIVESTOCK AND HERDSMEN, by aimags and the Capital

Аймаг, нийслэл <i>Aimags and the Capital</i>	Малтай өрхийн тоо <i>Number of household with livestock</i>			Малчин өрхийн тоо <i>Number of herdsman household</i>			Нэг малчин өрхөд ногдох малын тоо <i>Number of livestock per herdsman household</i>		
	2007	2008	2009*	2007	2008	2009*	2007	2008	2009*
Дүн/ Total	226 116	227 547	226 649	171 588	171 124	170 142	235	253	259
	Баруун бүс			West region					
Дүн/Subtotal	65 699	65 672	64 107	49 848	48 051	46 837	247	253	232
БӨ / BO	15 126	14 998	14 930	11 102	9 723	10 380	144	157	125
ГО / GO	10 448	10 606	10 200	8 371	8 241	8 033	297	304	270
ЗА / ZA	13 762	13 843	13 295	10 822	10 782	10 098	277	291	280
УВ / UV	13 993	13 603	13 191	10 139	9 905	9 392	263	252	247
ХО / XO	12 370	12 622	12 491	9 414	9 400	8 934	272	265	254
	Хангайн бүс			Khangai region					
Дүн/Subtotal	83 296	84 497	84 381	69 344	69 970	69 708	202	228	240
АР / AR	18 585	18 584	18 526	16 123	15 858	15 732	181	213	230
БХ / BKH	13 792	14 121	14 196	11 595	11 581	11 593	197	228	232
БУ / BU	9 383	9 794	9 956	7 376	7 739	7 791	285	312	335
ОР / OR	1 484	1 599	1 446	944	1 254	1 012	222	214	253
ӨВ / OV	19 964	20 062	19 888	16 575	17 015	16 855	192	203	215
ХӨ / KHS	20 088	20 337	20 369	16 731	16 523	16 725	205	231	235
	Төвийн бүс			Central region					
Дүн/Subtotal	45 003	46 390	47 342	31 230	31 844	32 620	269	302	323
ГС / GS	774	751	730	522	503	495	361	340	341
ДА / DA	2 282	2 546	2 746	976	1 121	1 309	236	308	276
ДО / DO	4 344	4 231	4 441	3 430	3 305	3 353	238	282	321
ДУ / DU	8 675	8 586	8 376	7 631	7 510	7 132	276	272	301
ӨМ / OM	7 304	7 579	7 638	6 258	6 408	6 301	224	263	279
СЭ / SE	8 149	9 014	9 382	3 158	3 841	4 341	326	375	358
ТӨ / TO	13 475	13 683	14 029	9 255	9 156	9 689	284	328	358
	Зүүн бүс			East region					
Дүн/Subtotal	25 171	24 986	24 943	18 567	18 765	18 313	280	275	300
ДД / DD	6 784	6 877	6 715	4 391	4 574	4 432	298	323	327
СҮ / SU	9 244	8 933	9 075	6 925	6 746	7 057	247	229	254
ХЭ / KHE	9 143	9 176	9 153	7 251	7 445	6 824	301	287	330
	Улаанбаатар			Ulaanbaatar					
УБ / UB	6 947	6 002	5 876	2 599	2 494	2 664	127	154	150

Тайлбар:

* Мал тооллогын 2009 оны урьдчилсан дүнгээр

Note:

* As preliminary result of livestock census of 2009

14.2 МАЛЧДЫН ТОО, аймаг, нийслэлээр
NUMBER OF HERDSMEN, by aimags and the Capital

Аймаг, нийслэл Aimags and the Capital	Малчдын тоо Number of herdsmen		Үүнээс: Насны бүлгээр Of which: age group						Нийт малчдаас эмэгтэй Female herders out of total herder	
			16-34 настай Aged 16-34		35-54 насны эм, 35-59 насны эр Female, aged 35-54 Male, aged 35-59		55-аас дээш насны эм, 60-аас дээш насны эр Female, aged 55+ Male, aged 60+			
			2008	2009*	2008	2009*	2008	2009*		
Дүн/ Total	360 255	349 303	168 988	157 514	144 307	143 617	46 960	48 172	162 703	161 839
	Баруун бүс				West region					
Дүн/Subtotal	105 094	100 364	50 612	45 786	42 360	40 775	12 122	13 803	48 075	47 144
БӨ / BO	22 886	21 141	12 377	10 589	8 795	8 189	1 714	2 363	9 895	9 949
ГО / GO	17 207	16 359	7 973	7 486	7 007	6 828	2 227	2 045	8 184	7 840
ЗА / ZA	22 586	21 696	9 871	9 497	9 377	8 939	3 338	3 260	10 561	10 333
УВ / UV	20 640	19 606	9 924	9 109	8 318	8 147	2 398	2 350	9 583	9 180
ХО / KHO	21 775	21 562	10 467	9 105	8 863	8 672	2 445	3 785	9 852	9 842
	Хангайн бүс				Khangai region					
Дүн/Subtotal	145 666	141 644	69 012	65 691	57 184	57 545	19 470	18 408	66 690	66 693
АР / AR	34 563	31 256	16 007	13 693	14 175	13 403	4 381	4 160	14 505	14 473
БХ / BKH	23 969	23 681	12 682	12 198	8 833	9 019	2 454	2 464	11 535	11 324
БУ / BU	14 528	15 521	5 796	6 340	6 415	6 918	2 317	2 263	7 021	7 305
ОР / OR	2 328	2 087	946	751	837	848	545	488	926	923
ӨВ / OV	33 985	32 847	16 467	15 344	12 608	12 823	4 910	4 680	15 968	15 092
ХӨ / KHS	36 293	36 252	17 114	17 365	14 316	14 534	4 863	4 353	16 735	17 576
	Төвийн бүс				Central region					
Дүн/Subtotal	64 012	63 933	27 794	26 649	26 373	27 425	9 845	9 859	28 957	28 646
ГС / GS	922	788	252	287	552	361	118	140	435	403
ДА / DA	2 521	2 784	845	949	1 119	1 223	557	612	1 291	1 136
ДО / DO	6 914	6 774	3 164	3 057	2 646	2 701	1 104	1 016	3 201	3 064
ДУ / DU	15 315	14 535	7 231	6 562	5 876	5 793	2 208	2 180	7 132	6 711
ӨМ / OM	11 926	11 612	6 049	5 614	4 433	4 677	1 444	1 321	5 649	5 453
СЭ / SE	7 552	9 123	2 792	3 503	3 817	4 094	943	1 526	3 154	3 715
ТӨ / TO	18 862	18 317	7 461	6 677	7 930	8 576	3 471	3 064	8 095	8 164
	Зүүн бүс				East region					
Дүн/Subtotal	39 387	38 003	19 165	17 898	15 929	15 768	4 293	4 337	17 087	16 870
ДД / DD	9 187	8 499	4 425	3 723	3 630	3 499	1 132	1 277	3 742	3 774
СҮ / SU	15 737	15 973	8 245	8 301	6 217	6 292	1 275	1 380	6 917	7 148
ХЭ / KHE	14 463	13 531	6 495	5 874	6 082	5 977	1 886	1 680	6 428	5 948
	Улаанбаатар				Ulaanbaatar					
УБ / UB	6 096	5 359	2 405	1 490	2 461	2 104	1 230	1 765	1 894	2 486

Тайлбар:
Note:

* Мал тооллогын 2009 оны урьдчилсан дүнгээр
* As preliminary result of livestock census of 2009

14.3 МАЛЧИН ӨРХИЙН НИЙГЭМ АХУЙН ЗАРИМ ҮЗҮҮЛЭЛТ
SELECTED SOCIAL INDICATORS OF HERDSMEN HOUSEHOLDS

		мян. өрх <i>thous.households</i>					
		2007	2008	2009*	Малчин өрхөд эзлэх хувь <i>Percentage to total herder number</i>		
					2007	2008	2009*
Цахилгаан үүсгүүртэй	<i>With electric engine</i>	103.9	129.0	131.3	60.7	75.4	77.2
Телевизортой	<i>With TV</i>	91.1	111.7	117.3	53.2	65.3	68.9
Автомашинтай	<i>With cars</i>	33.8	38.8	40.2	19.8	22.7	23.6
Трактортой	<i>With tractor</i>	2.7	3.0	2.8	1.6	1.7	1.6
Мотоциклтой	<i>With motorcycle</i>	53.6	63.5	62.7	31.3	37.1	36.9

14.4 МАЛЧИН ӨРХИЙН НИЙГЭМ АХУЙН ЗАРИМ ҮЗҮҮЛЭЛТ, аймаг, нийслэлээр
SELECTED SOCIAL INDICATORS OF HERDSMEN HOUSEHOLDS, by aimags and the Capital

Аймаг, нийслэл <i>Aimags and the Capital</i>	өрхөөр <i>by households</i>							
	Цахилгаан эрчим хүчний үүсгүүртэй <i>With electric engine</i>		Телевизортой <i>With TV</i>		Авто машинтай <i>With cars</i>		Мотоциклтой <i>With motorcycle</i>	
	2008	2009*	2008	2009*	2008	2009*	2008	2009*
Дүн/ Total	128 957	131 338	111 699	117 296	38 782	40 208	63 458	62 712
	Баруун бүс				West region			
Дүн/Subtotal	42 987	41 459	37 774	38 739	11 561	11 685	18 236	17 874
БӨ / BO	8 841	9 194	7 964	8 935	2 604	2 862	2 530	2 437
ГО / GO	7 609	7 179	6 388	6 831	2 354	2 377	4 309	4 294
ЗА / ZA	9 921	9 310	9 288	7 951	2 912	2 482	4 743	4 260
УВ / UV	7 615	7 497	5 920	6 993	1 538	1 789	3 369	3 589
ХО / XO	9 001	8 279	8 214	8 029	2 153	2 175	3 285	3 294
	Хангайн бүс				Khangai region			
Дүн/Subtotal	47 538	49 278	40 452	44 768	12 728	13 271	26 022	25 625
АР / AR	9 654	10 134	7 453	8 163	2 681	2 938	4 452	3 964
БХ / BKH	8 557	9 121	7 419	8 514	2 280	2 433	6 187	6 329
БУ / BU	5 181	5 374	4 992	5 203	1 832	1 827	2 241	2 237
ОР / OR	1 173	1 199	967	1 140	253	251	205	227
ӨВ / OV	11 560	12 285	9 280	10 901	2 875	3 070	7 036	7 197
ХӨ / KHS	11 413	11 165	10 341	10 847	2 807	2 752	5 901	5 671
	Төвийн бүс				Central region			
Дүн/Subtotal	23 567	24 574	19 902	20 162	9 173	10 106	12 200	12 456
ГС / GS	442	389	318	338	149	129	282	189
ДА / DA	1 106	1 671	796	1 131	511	656	146	174
ДО / DO	2 384	2 069	1 797	1 472	892	886	1 303	1 213
ДУ / DU	5 064	5 217	4 727	4 817	2 282	2 345	4 238	4 250
ӨМ / OM	5 340	5 407	4 017	3 871	1 739	1 730	3 561	3 652
СЭ / SE	2 754	3 030	2 593	2 652	1 109	1 425	522	659
ТӨ / TO	6 477	6 791	5 654	5 881	2 491	2 935	2 148	2 319
	Зүүн бүс				East region			
Дүн/Subtotal	13 692	13 884	11 716	11 450	4 202	4 429	6 741	6 444
ДД / DD	4 063	4 510	3 304	3 140	935	879	1 761	1 644
СҮ / SU	5 287	5 306	4 803	4 361	1 428	1 698	2 793	2 786
ХЭ / KHE	4 342	4 068	3 609	3 949	1 839	1 852	2 187	2 014
	Улаанбаатар				Ulaanbaatar			
УБ / UB	1 173	2 143	1 855	2 177	1 118	717	259	313

Тайлбар:

* Мал тооллогын 2009 оны урьдчилсан дүнгээр

Note:

* As preliminary result of livestock census of 2009

14.5 МАЛТАЙ ӨРХИЙН БҮЛЭГЛЭЛТ, малын тооны б?лгээр
 GROUPING OF HOUSEHOLDS BY NUMBER OF LIVESTOCK, by group for number of livestock

Малын тооны бүлэг	Group for number of livestock	Малтай өрхийн тоо Number of household with livestock		Дүнд эзлэх хувь Percentage to total		Малын тоо, мян.тол Number of livestock, thous, head	
		2008	2009*	2008	2009*	2008	2009*
Дүн	Total	227 547	226 649	100.0	100.0	42 771.9	43 496.4
≤10	≤10	17 391	17 344	7.6	7.7	98.9	96.4
11÷30	11÷30	23 202	23 757	10.2	10.5	484.6	485.3
31÷50	31÷50	20 707	20 541	9.1	9.1	847.0	821.3
51÷100	51÷100	40 168	37 080	17.7	16.4	3 037.7	2 769.4
101÷200	101÷200	54 469	54 828	23.9	24.2	7 961.7	8 007.1
201÷500	201÷500	54 265	54 865	23.8	24.2	16 720.4	16 917.9
501÷999	501÷999	13 337	14 124	5.9	6.2	8 632.5	9 209.6
1000÷1499	1000÷1499	3 501	3 508	1.5	1.5	3 980.0	4 003.2
1500÷2000	1500÷2000	325	403	0.1	0.2	548.5	677.6
2001+	2001+	182	199	0.1	0.1	460.6	508.7

14.6 МАЛТАЙ НЭГ ӨРХӨД НОГДОХ МАЛ, малын тооны б?лгээр
 NUMBER OF LIVESTOCK PER HOUSEHOLD WITH LIVESTOCK, by group for number of livestock

Малын тооны бүлэг	Group for number of livestock	1 өрхөд ногдох мал Number of livestock per household		Үүнээс:				
		2008	2009*	тэмээ	адуу	үхэр	хонь	ямаа
				camel	horse	cattle	sheep	goat
Дүн	Total	188	192	1	10	11	84	86
≤10	≤10	6	6	0	1	3	1	1
11÷30	11÷30	21	20	0	2	5	5	9
31÷50	31÷50	41	40	0	2	6	12	20
51÷100	51÷100	76	75	0	4	7	25	38
101÷200	101÷200	146	146	1	8	10	54	73
201÷500	201÷500	308	308	2	15	15	130	146
501÷999	501÷999	647	652	4	31	28	326	262
1000÷1499	1000÷1499	1 137	1 141	5	58	50	639	389
1500÷2000	1500÷2000	1 688	1 681	8	95	77	982	520
2001+	2001+	2 531	2 556	11	154	119	1 558	715

Тайлбар:

* Мал тооллогын 2009 оны урьдчилсан дүнгээр

Note:

* As preliminary result of livestock census of 2009

14.7 МАЛЫН ТОО, аймаг, нийслэлээр
NUMBER OF LIVESTOCK, by aimags and the Capital

Аймаг, нийслэл <i>Aimags and the Capital</i>	Бүгд <i>Total</i>	үүнээс: <i>of which</i>					Бодод шил- жүүлснээр <i>In</i> <i>terms of cattle</i> <i>unit</i>
		тэмээ <i>camel</i>	адуу <i>horse</i>	үхэр <i>cattle</i>	хонь <i>sheep</i>	ямаа <i>goat</i>	
2009 оны эцэст, мянган толгойгоор <i>At the end of 2009 thous.heads</i>							
Дүн/ Total	44 023.9	277.1	2 221.3	2 599.3	19 274.7	19 651.5	10 905.1
		Баруун бүс			West region		
Дүн/Subtotal	10 888.4	70.9	397.6	446.4	4 633.0	5 340.5	2 390.0
БӨ / BO	1 301.5	3.9	51.0	70.7	524.3	651.6	296.3
ГО / GO	2 171.8	26.9	66.0	36.3	694.1	1 348.5	426.9
ЗА / ZA	2 827.6	6.6	124.0	137.4	1 462.0	1 097.6	652.2
УВ / UV	2 319.1	15.9	74.8	104.0	1 145.1	979.3	516.0
ХО / KHO	2 268.4	17.7	81.8	97.9	807.4	1 263.6	498.7
		Хангайн бүс			Khangai region		
Дүн/Subtotal	16 716.2	49.1	876.8	1 218.8	7 379.5	7 192.0	4 298.2
АР / AR	3 619.1	0.8	251.2	385.9	1 786.1	1 195.1	1085.4
БХ / BKH	2 684.7	29.7	89.6	127.2	724.8	1 713.3	596.4
БУ / BU	2 611.6	0.8	185.5	183.9	1 332.7	908.7	706.3
ОР / OR	256.2	0.2	11.4	21.9	111.8	111.0	66.0
ӨВ / OV	3 620.2	15.2	183.4	141.1	1 691.4	1 589.1	827.8
ХӨ / KHS	3 924.5	2.4	155.7	358.9	1 732.7	1 674.8	1016.3
		Төвийн бүс			Central region		
Дүн/Subtotal	10 527.0	136.7	517.1	475.1	4 450.9	4 947.2	2 557.4
ГС / GS	168.7	0.5	6.9	3.4	69.7	88.2	33.7
ДА / DA	361.5	0.4	11.1	37.5	176.5	136.0	95.7
ДО / DO	1 076.9	26.1	72.8	40.0	408.7	529.4	286.1
ДУ / DU	2 147.1	20.7	82.0	33.7	973.8	1 036.9	438.6
ӨМ / OM	1 755.2	85.7	53.7	13.1	375.7	1 227.0	411.3
СЭ / SE	1 553.4	0.7	57.6	153.2	732.1	609.8	410.1
ТӨ / TO	3 464.2	2.6	233.1	194.2	1 714.5	1 319.9	881.9
		Зүүн бүс			East region		
Дүн/Subtotal	5 491.5	20.2	407.8	399.5	2 643.4	2 020.6	1 530.8
ДД / DD	1 450.7	6.4	140.1	126.8	704.1	473.4	452.9
СҮ / SU	1 789.7	10.1	131.5	110.1	853.7	684.3	484.7
ХЭ / KHE	2 251.1	3.7	136.3	162.6	1 085.7	862.9	593.2
		Улаанбаатар			Ulaanbaatar		
УБ / UB	400.8	0.2	22.0	59.5	167.9	151.2	128.7

(Хүснэгт 14.7-гийн үргэлжлэл Table 14.7 continuation)

Аймаг, нийслэл <i>Aimags and the Capital</i>	Бүгд <i>total</i>	үүнээс: <i>of which</i>					Бодод шил- жүүлснээр <i>in terms of cattle unit</i>
		тэмээ <i>camel</i>	адуу <i>horse</i>	үхэр <i>cattle</i>	хонь <i>sheep</i>	ямаа <i>goat</i>	
2008 оныхтой харьцуулбал, хувиар <i>Compared with 2008, by percent</i>							
Дүн/ Total	101.7	104.0	101.6	103.8	105.0	98.4	102.4
Баруун бүс <i>West region</i>							
Дүн/Subtotal	89.6	99.4	92.2	89.0	92.5	86.9	90.5
БӨ / BO	85.1	97.9	85.4	86.0	86.7	83.7	85.6
ГО / GO	86.7	99.5	89.4	86.6	90.2	84.6	88.3
ЗА / ZA	90.2	99.5	95.9	91.8	94.0	84.7	91.8
УВ / UV	92.8	99.2	94.4	88.0	94.2	91.4	92.5
ХО / KHO	91.2	99.7	91.9	89.6	93.4	89.9	91.6
Хангайн бүс <i>Khangai region</i>							
Дүн/Subtotal	104.7	108.7	104.2	106.9	108.2	100.9	105.4
АР / AR	107.1	114.8	106.3	109.4	110.6	101.7	107.9
БХ / BKH	101.6	108.6	97.8	103.9	102.8	101.0	102.0
БУ / BU	108.2	165.4	104.4	113.4	111.1	104.0	108.7
ОР / OR	95.3	96.0	101.1	103.4	100.7	88.5	98.8
ӨВ / OV	104.9	107.5	106.0	104.7	107.8	102.0	105.4
ХӨ / KHS	102.9	105.4	102.5	103.6	107.1	98.7	103.3
Төвийн бүс <i>Central region</i>							
Дүн/Subtotal	109.4	105.2	106.0	112.3	112.6	106.9	109.2
ГС / GS	98.8	98.8	95.3	87.9	104.8	95.2	97.5
ДА / DA	104.7	87.8	106.0	115.2	108.3	98.0	108.4
ДО / DO	115.5	104.0	112.6	116.5	116.1	115.9	113.4
ДУ / DU	105.2	103.7	97.6	98.8	106.1	105.3	103.4
ӨМ / OM	104.2	106.1	101.2	105.4	107.0	103.3	104.5
СЭ / SE	107.7	104.1	103.2	114.2	112.3	101.7	109.5
ТӨ / TO	115.4	108.9	109.6	113.2	118.3	113.1	113.7
Зүүн бүс <i>East region</i>							
Дүн/Subtotal	106.5	101.1	100.1	105.1	108.8	105.3	104.7
ДД / DD	98.3	101.0	96.3	102.4	102.2	92.5	99.0
СҮ / SU	116.0	105.4	110.7	112.6	116.4	117.3	113.8
ХЭ / KHE	105.3	91.0	95.1	102.5	107.7	104.9	102.5
Улаанбаатар <i>Ulaanbaatar</i>							
УБ / UB	104.2	143.8	117.3	100.9	108.7	99.2	104.9

(Хүснэгт 14.7-гийн үргэлжлэл Table 14.7 continuation)

Аймаг, нийслэл <i>Aimags and the Capital</i>	Бүгд <i>total</i>	үүнээс: <i>of which</i>					Бодод шил- жүүлснээр <i>in terms of cattle unit</i>
		тэмээ <i>camel</i>	адуу <i>horse</i>	үхэр <i>cattle</i>	хонь <i>sheep</i>	ямаа <i>goat</i>	
Дүн/ Total	735.4	10.6	34.4	95.9	912.4	- 317.9	258.6
		Баруун бүс					West region
Дүн/Subtotal	-1 269.1	- 0.4	- 33.6	- 55.0	- 375.2	- 804.9	- 252.3
БӨ / BO	- 228.1	- 0.1	- 8.7	- 11.5	- 80.7	- 127.1	- 49.7
ГО / GO	- 334.1	- 0.1	- 7.8	- 5.6	- 75.0	- 245.5	- 56.8
ЗА / ZA	- 308.4	0.0	- 5.4	- 12.3	- 92.6	- 198.0	- 57.9
УВ / UV	- 180.2	- 0.1	- 4.4	- 14.1	- 69.9	- 91.6	- 41.9
ХО / KHO	- 218.3	0.0	- 7.2	- 11.4	- 56.9	- 142.7	- 46.0
		Хангайн бүс					Khangai region
Дүн/Subtotal	745.0	3.9	35.2	79.0	561.9	65.0	221.9
АР / AR	239.8	0.1	14.9	33.1	171.6	20.1	79.3
БХ / BKH	41.2	2.4	- 2.0	4.8	19.6	16.5	11.6
БУ / BU	197.5	0.3	7.9	21.7	133.0	34.6	56.5
ОР / OR	- 12.7	0.0	0.1	0.7	0.8	- 14.4	- 0.8
ӨВ / OV	170.4	1.1	10.4	6.3	122.2	30.4	42.5
ХӨ / KHS	108.8	0.1	3.8	12.4	114.7	- 22.2	32.7
		Төвийн бүс					Central region
Дүн/Subtotal	907.6	6.8	29.2	52.1	498.8	320.8	214.7
ГС / GS	- 2.1	0.0	- 0.3	- 0.5	3.2	- 4.5	- 0.9
ДА / DA	16.2	- 0.1	0.6	5.0	13.5	- 2.8	7.4
ДО / DO	144.2	1.0	8.2	5.7	56.7	72.8	33.9
ДУ / DU	106.5	0.7	- 2.0	- 0.4	55.9	52.3	14.5
ӨМ / OM	70.3	4.9	0.6	0.7	24.5	39.5	17.7
СЭ / SE	111.3	0.0	1.8	19.0	80.4	10.1	35.5
ТӨ / TO	461.2	0.2	20.3	22.6	264.7	153.4	106.6
		Зүүн бүс					East region
Дүн/Subtotal	335.9	0.2	0.3	19.3	213.5	102.5	68.4
ДД / DD	- 25.5	0.1	- 5.4	3.0	15.5	- 38.6	- 4.6
СҮ / SU	247.2	0.5	12.7	12.4	120.5	101.1	58.6
ХЭ / KHE	114.1	- 0.4	- 7.0	3.9	77.5	40.1	14.3
		Улаанбаатар					Ulaanbaatar
УБ / UB	16.0	0.1	3.2	0.5	13.4	- 1.2	6.0

14.8 НИЙТ МАЛЫН ДҮНД ТАВАН ТӨРЛИЙН МАЛЫН ЭЗЛЭХ ХУВЬ
PERCENTAGE OF 5 TYPES LIVESTOCK TO TOTAL LIVESTOCK

	Малын тоо, мян.тол <i>Total livestock, thous. heads</i>			Нийт малд 5 төрлийн малын эзлэх хувь <i>Percentage of 5 types livestock to total livestock</i>		
	2007	2008	2009	2007	2008	2009*
Бүгд / Total	40 263.8	43 288.5	44 023.9	100.0	100.0	100.0
Тэмээ/ <i>Camel</i>	260.6	266.4	277.1	0.6	0.6	0.6
Адуу/ <i>Horse</i>	2 239.5	2 186.9	2 221.3	5.6	5.1	5.0
Үхэр/ <i>Cattle</i>	2 425.8	2 503.4	2 599.3	6.0	5.8	5.9
Хонь/ <i>Sheep</i>	16 990.1	18 362.3	19 274.7	42.2	42.4	43.8
Ямаа/ <i>Goat</i>	18 347.8	19 969.4	19 651.5	45.6	46.1	44.6

14.9 НИЙТ МАЛЫН ДҮНД ТАВАН ТӨРЛИЙН МАЛЫН ЭЗЛЭХ ХУВЬ, аймаг, нийслэлээр
PERCENTAGE 5 TYPES LIVESTOCK TO TOTAL LIVESTOCK, by aimags and the Capital

Аймаг, нийслэл <i>Aimags and the Capital</i>	Бүгд <i>Total</i>	үүнээс: <i>of which:</i>				
		тэмээ <i>camel</i>	адуу <i>horse</i>	үхэр <i>cattle</i>	хонь <i>sheep</i>	ямаа <i>goat</i>
Дүн/ Total	100.0	0.6	5.0	5.9	43.8	44.6
		Баруун бүс		West region		
Дүн/Subtotal	100.0	0.7	3.7	4.1	42.5	49.0
БӨ / BO	100.0	0.3	3.9	5.4	40.3	50.1
ГО / GO	100.0	1.2	3.0	1.7	32.0	62.1
ЗА / ZA	100.0	0.2	4.4	4.9	51.7	38.8
УВ / UV	100.0	0.7	3.2	4.5	49.4	42.2
ХО / KHO	100.0	0.8	3.6	4.3	35.6	55.7
		Хангайн бүс		Khangai region		
Дүн/Subtotal	100.0	0.3	5.2	7.3	44.1	43.0
АР / AR	100.0	0.0	6.9	10.7	49.4	33.0
БХ / BKH	100.0	1.1	3.3	4.7	27.0	63.8
БУ / BU	100.0	0.0	7.1	7.0	51.0	34.8
ОР / OR	100.0	0.1	4.5	8.5	43.6	43.3
ӨВ / OV	100.0	0.4	5.1	3.9	46.7	43.9
ХӨ / KHS	100.0	0.1	4.0	9.1	44.2	42.7
		Төвийн бүс		Central region		
Дүн/Subtotal	100.0	1.3	4.9	4.5	42.3	47.0
ГС / GS	100.0	0.3	4.1	2.0	41.3	52.3
ДА / DA	100.0	0.1	3.1	10.4	48.8	37.6
ДО / DO	100.0	2.4	6.8	3.7	37.9	49.2
ДУ / DU	100.0	1.0	3.8	1.6	45.4	48.3
ӨМ / OM	100.0	4.9	3.1	0.7	21.4	69.9
СЭ / SE	100.0	0.0	3.7	9.9	47.1	39.3
ТӨ / TO	100.0	0.1	6.7	5.6	49.5	38.1
		Зүүн бүс		East region		
Дүн/Subtotal	100.0	0.4	7.4	7.3	48.1	36.8
ДД / DD	100.0	0.4	9.7	8.7	48.5	32.6
СҮ / SU	100.0	0.6	7.3	6.2	47.7	38.2
ХЭ / KHE	100.0	0.2	6.1	7.2	48.2	38.3
		Улаанбаатар		Ulaanbaatar		
УБ / UB	100.0	0.1	5.5	14.9	41.9	37.7

14.10 НИЙТ МАЛЫН ДҮНД АЙМГИЙН МАЛЫН ЭЗЛЭХ ХУВЬ, таван төрлөөр
 SHARED OF AIMAG'S LIVESTOCK NUMBER AND CAPITAL TO TOTAL LIVESTOCK, by 5 types of livestock

Аймаг, нийслэл <i>Aimags and the Capital</i>	Бүгд <i>Total</i>	үүнээс: <i>of which:</i>				
		тэмээ <i>camel</i>	адуу <i>horse</i>	үхэр <i>cattle</i>	хонь <i>sheep</i>	ямаа <i>goat</i>
Дүн/ Total	100.0	100.0	100.0	100.0	100.0	100.0
		Баруун бүс		West region		
Дүн/Subtotal	24.7	25.6	17.9	17.2	24.0	27.2
БӨ / BO	3.0	1.4	2.3	2.7	2.7	3.3
ГО / GO	4.9	9.7	3.0	1.4	3.6	6.9
ЗА / ZA	6.4	2.4	5.6	5.3	7.6	5.6
УВ / UV	5.3	5.7	3.4	4.0	5.9	5.0
ХО / KHO	5.2	6.4	3.7	3.8	4.2	6.4
		Хангайн бүс		Khangai region		
Дүн/Subtotal	38.0	17.7	39.5	46.9	38.3	36.6
АР / AR	8.2	0.3	11.3	14.8	9.3	6.1
БХ / BKH	6.1	10.7	4.0	4.9	3.8	8.7
БУ / BU	5.9	0.3	8.4	7.1	6.9	4.6
ОР / OR	0.6	0.1	0.5	0.8	0.6	0.6
ӨВ / OV	8.2	5.5	8.3	5.4	8.8	8.1
ХӨ / KHS	8.9	0.9	7.0	13.8	9.0	8.5
		Төвийн бүс		Central region		
Дүн/Subtotal	23.9	49.3	23.3	18.3	23.1	25.2
ГС / GS	0.4	0.2	0.3	0.1	0.4	0.4
ДА / DA	0.8	0.2	0.5	1.4	0.9	0.7
ДО / DO	2.4	9.4	3.3	1.5	2.1	2.7
ДУ / DU	4.9	7.5	3.7	1.3	5.1	5.3
ӨМ / OM	4.0	30.9	2.4	0.5	1.9	6.2
СЭ / SE	3.5	0.2	2.6	5.9	3.8	3.1
ТӨ / TO	7.9	0.9	10.5	7.5	8.9	6.7
		Зүүн бүс		East region		
Дүн/Subtotal	12.5	7.3	18.4	15.4	13.7	10.3
ДД / DD	3.3	2.3	6.3	4.9	3.7	2.4
СҮ / SU	4.1	3.7	5.9	4.2	4.4	3.5
ХЭ / KHE	5.1	1.3	6.1	6.3	5.6	4.4
		Улаанбаатар		Ulaanbaatar		
УБ / UB	0.9	0.1	1.0	2.3	0.9	0.8

14.10 НИЙТ МАЛЫН ДҮНД АЙМГИЙН МАЛЫН ЭЗЛЭХ ХУВЬ, таван төрлөөр
 SHARED OF AIMAG'S LIVESTOCK NUMBER AND CAPITAL TO TOTAL LIVESTOCK, by 5 types of livestock

Аймаг, нийслэл <i>Aimags and the Capital</i>	Бүгд <i>Total</i>	үүнээс: <i>of which:</i>				
		тэмээ <i>camel</i>	адуу <i>horse</i>	үхэр <i>cattle</i>	хонь <i>sheep</i>	ямаа <i>goat</i>
Дүн/ Total	100.0	100.0	100.0	100.0	100.0	100.0
		Баруун бүс		West region		
Дүн/Subtotal	24.7	25.6	17.9	17.2	24.0	27.2
БӨ / BO	3.0	1.4	2.3	2.7	2.7	3.3
ГО / GO	4.9	9.7	3.0	1.4	3.6	6.9
ЗА / ZA	6.4	2.4	5.6	5.3	7.6	5.6
УВ / UV	5.3	5.7	3.4	4.0	5.9	5.0
ХО / KHO	5.2	6.4	3.7	3.8	4.2	6.4
		Хангайн бүс		Khangai region		
Дүн/Subtotal	38.0	17.7	39.5	46.9	38.3	36.6
АР / AR	8.2	0.3	11.3	14.8	9.3	6.1
БХ / BKH	6.1	10.7	4.0	4.9	3.8	8.7
БУ / BU	5.9	0.3	8.4	7.1	6.9	4.6
ОР / OR	0.6	0.1	0.5	0.8	0.6	0.6
ӨВ / OV	8.2	5.5	8.3	5.4	8.8	8.1
ХӨ / KHS	8.9	0.9	7.0	13.8	9.0	8.5
		Төвийн бүс		Central region		
Дүн/Subtotal	23.9	49.3	23.3	18.3	23.1	25.2
ГС / GS	0.4	0.2	0.3	0.1	0.4	0.4
ДА / DA	0.8	0.2	0.5	1.4	0.9	0.7
ДО / DO	2.4	9.4	3.3	1.5	2.1	2.7
ДУ / DU	4.9	7.5	3.7	1.3	5.1	5.3
ӨМ / OM	4.0	30.9	2.4	0.5	1.9	6.2
СЭ / SE	3.5	0.2	2.6	5.9	3.8	3.1
ТӨ / TO	7.9	0.9	10.5	7.5	8.9	6.7
		Зүүн бүс		East region		
Дүн/Subtotal	12.5	7.3	18.4	15.4	13.7	10.3
ДД / DD	3.3	2.3	6.3	4.9	3.7	2.4
СҮ / SU	4.1	3.7	5.9	4.2	4.4	3.5
ХЭ / KHE	5.1	1.3	6.1	6.3	5.6	4.4
		Улаанбаатар		Ulaanbaatar		
УБ / UB	0.9	0.1	1.0	2.3	0.9	0.8

14.11 МАЛ ТӨЛЛӨЛТ, аймаг, нийслэлээр

FEMALE BREEDING STOCK GIVING BIRTHS, by aimags and the Capital

Аймаг, нийслэл <i>Aimags and the Capital</i>	Төллөсөн хээлтэгч, мян.тол <i>Number of breeding stock, thous.heads</i>			Төллөлтийн хувь <i>Percentage of births to total breeding</i>		
	2007	2008	2009	2007	2008	2009
Дүн/ Total	13 071.0	13 952.0	15 318.2	88.8	83.1	82.7
	Баруун бүс			West region		
Дүн/Subtotal	4 118.1	4 096.7	4 235.1	91.2	80.8	81.3
БӨ / BO	565.4	530.0	509.9	88.7	77.8	76.7
ГО / GO	812.5	801.8	836.4	92.7	81.4	80.8
ЗА / ZA	977.4	1 064.2	1 030.8	94.2	87.6	79.3
УВ / UV	887.3	888.5	941.5	87.1	77.6	82.9
ХО / KHO	875.5	812.2	916.6	92.5	77.6	85.2
	Хангайн бүс			Khangai region		
Дүн/Subtotal	4 453.6	5 040.3	5 635.7	90.5	87.1	84.6
АР / AR	935.0	1 064.3	1 214.7	89.7	89.1	86.7
БХ / BKH	700.5	790.7	917.0	92.8	87.6	86.8
БУ / BU	661.7	774.5	870.3	89.9	88.0	82.3
ОР / OR	72.4	87.1	84.4	96.8	94.2	69.6
ӨВ / OV	997.4	1 083.9	1 255.3	95.3	86.6	89.8
ХӨ / KHS	1 086.5	1 239.6	1 294.1	86.0	84.7	79.5
	Төвийн бүс			Central region		
Дүн/Subtotal	2 653.8	2 912.0	3 463.2	85.8	83.0	83.8
ГС / GS	64.0	69.5	62.3	82.7	83.4	79.6
ДА / DA	82.0	100.8	148.3	96.9	97.2	92.0
ДО / DO	262.7	282.3	331.2	77.1	85.0	85.5
ДУ / DU	667.0	629.2	756.4	82.5	73.1	85.6
ӨМ / OM	413.2	470.4	519.7	85.3	87.1	79.1
СЭ / SE	323.1	416.5	554.0	96.2	94.9	88.5
ТӨ / TO	841.8	943.3	1 091.3	87.4	82.0	81.4
	Зүүн бүс			East region		
Дүн/Subtotal	1 727.8	1 785.5	1 849.7	85.0	78.8	79.1
ДД / DD	434.7	480.0	526.0	89.1	82.9	79.6
СҮ / SU	588.7	579.4	593.7	84.8	80.9	86.8
ХЭ / KHE	704.3	726.0	729.9	82.8	74.8	73.3
	Улаанбаатар			Ulaanbaatar		
УБ / UB	117.8	117.6	134.5	78.6	77.3	73.6

14.12 ТӨЛ БОЙЖИЛТ, аймаг, нийслэлээр
SURVIVALS OF YOUNG ANIMALS, by aimags and the Capital

Аймаг, нийслэл <i>Aimags and the Capital</i>	Бойжсон төл, мян.тол <i>Number of survivals, thous.heads</i>			Бойжилтын хувь <i>Percentage of survivals</i>		
	2007	2008	2009	2007	2008	2009
Дүн/ Total	12 767.6	12 780.0	13 767.4	97.1	91.0	89.4
	Баруун бүс			West region		
Дүн/Subtotal	3 962.0	3 566.3	3 482.7	96.0	86.9	82.1
БӨ / BO	539.3	484.5	413.9	95.3	91.4	81.2
ГО / GO	779.3	691.1	724.4	95.6	86.1	86.4
ЗА / ZA	952.3	975.0	887.0	97.3	91.5	86.0
УВ / UV	833.6	680.0	663.8	93.5	76.3	70.4
ХО / KHO	857.5	735.7	793.6	97.9	90.5	86.6
	Хангайн бүс			Khangai region		
Дүн/Subtotal	4 340.7	4 752.8	4 999.0	97.0	93.8	88.4
АР / AR	907.0	1 007.9	1 142.1	97.0	94.6	94.0
БХ / BKH	679.9	741.5	673.4	95.2	92.4	72.9
БУ / BU	656.2	771.0	824.8	98.8	99.5	94.6
ОР / OR	72.6	91.6	81.2	99.1	99.6	95.9
ӨВ / OV	983.7	949.2	1 145.7	98.2	87.1	90.9
ХӨ / KHS	1 041.2	1 191.6	1 131.7	95.7	96.0	87.3
	Төвийн бүс			Central region		
Дүн/Subtotal	2 641.3	2 805.0	3 369.6	98.5	94.8	96.4
ГС / GS	64.9	56.2	57.1	99.9	80.8	90.5
ДА / DA	82.3	102.3	145.4	99.6	99.7	97.6
ДО / DO	265.1	285.1	342.2	99.4	96.8	99.6
ДУ / DU	663.3	564.2	724.8	98.7	89.3	95.3
ӨМ / OM	416.9	486.7	490.5	98.7	98.9	92.7
СЭ / SE	323.2	417.8	538.5	99.4	99.6	97.0
ТӨ / TO	825.6	892.6	1 071.2	97.5	94.0	97.8
	Зүүн бүс			East region		
Дүн/Subtotal	1 706.7	1 539.3	1 782.8	98.1	85.3	95.2
ДД / DD	433.3	475.7	495.1	98.7	98.2	94.0
СҮ / SU	575.5	438.4	594.1	97.5	74.8	97.9
ХЭ / KHE	697.9	625.3	693.6	98.1	85.3	93.9
	Улаанбаатар			Ulaanbaatar		
УБ / UB	116.9	116.6	133.3	98.7	98.9	98.9

14.13 ЗҮЙ БУСААР ХОРОГДСОН ТОМ МАЛ, аймаг, нийслэлээр
 NATURAL LOSSES OF ADULT ANIMALS, by aimags and the Capital

Аймаг, нийслэл <i>Aimags and the Capital</i>	Хорогдсон том мал, мян.тол <i>Number of losses of adult animals thous.heads</i>			Оны эхний малд хорогдлын эзлэх хувь <i>Percentage of losses to total livestock at beginning of year</i>		
	2007	2008	2009	2007	2008	2009
Дүн/ Total	294.1	1 640.6	1 732.9	0.8	4.1	4.0
	Баруун бүс			West region		
Дүн/Subtotal	106.5	508.2	803.5	1.0	4.1	6.6
БӨ / BO	22.9	57.7	120.8	1.6	3.6	7.9
ГО / GO	11.9	73.7	115.3	0.5	3.0	4.6
ЗА / ZA	13.8	65.9	210.9	0.5	2.2	6.7
УВ / UV	47.7	223.7	286.0	2.0	8.4	11.4
ХО / KHO	10.1	87.2	70.4	0.4	3.4	2.8
	Хангайн бүс			Khangai region		
Дүн/Subtotal	86.5	290.8	531.5	0.7	2.1	3.3
АР / AR	17.3	41.6	56.7	0.7	1.4	1.7
БХ / BKH	22.6	67.2	191.3	1.2	2.9	7.2
БУ / BU	8.9	9.0	27.3	0.5	0.4	1.1
ОР / OR	0.4	0.4	2.4	0.3	0.2	0.9
ӨВ / OV	12.1	139.6	111.3	0.5	4.4	3.2
ХӨ / KHS	25.2	33.0	142.5	0.8	1.0	3.7
	Төвийн бүс			Central region		
Дүн/Subtotal	37.7	182.1	119.5	0.5	2.2	1.2
ГС / GS	0.1	6.8	7.4	0.0	3.6	4.3
ДА / DA	0.3	0.2	1.9	0.2	0.1	0.5
ДО / DO	6.5	14.6	4.0	0.9	1.8	0.4
ДУ / DU	6.0	57.2	35.0	0.3	2.7	1.7
ӨМ / OM	10.0	8.4	30.8	0.9	0.6	1.8
СЭ / SE	1.5	1.3	10.9	0.2	0.1	0.8
ТӨ / TO	13.4	93.5	29.7	0.6	3.6	1.0
	Зүүн бүс			East region		
Дүн/Subtotal	61.9	657.5	274.6	1.3	12.6	5.3
ДД / DD	4.3	18.6	138.2	0.4	1.4	9.4
СҮ / SU	29.4	387.9	22.7	1.8	22.7	1.5
ХЭ / KHE	28.1	250.9	113.7	1.5	11.5	5.3
	Улаанбаатар			Ulaanbaatar		
УБ / UB	1.6	2.1	3.8	0.5	0.6	1.0

9.14 ӨВЧНӨӨР ХОРОГДСОН МАЛ, аймаг, нийслэлээр
 LOSSES OF ANIMALS DUE TO THE DISEASES, by aimags and the Capital

Аймаг, нийслэл <i>Aimags and the Capital</i>	Өвчнөөр хорогдсон мал, мян.тол <i>losses of animals due to the diseases, thous.heads</i>			Зүй бус хорогдолд өвчний хорогдлын эзлэх хувь <i>Percentage of losses due to diseases to total losses of animals</i>		
	2007	2008	2009	2007	2008	2009
Дүн/ Total	71.7	109.3	135.1	24.4	6.7	7.8
	Баруун бүс			West region		
Дүн/Subtotal	28.0	44.5	52.5	26.3	8.8	6.5
БӨ / BO	4.0	8.6	11.6	17.3	14.9	9.6
ГО / GO	2.0	6.4	4.3	16.8	8.7	3.7
ЗА / ZA	3.6	6.4	7.0	26.3	9.7	3.3
УВ / UV	17.4	16.7	27.3	36.4	7.4	9.5
ХО / KHO	1.0	6.5	2.3	10.0	7.4	3.3
	Хангайн бүс			Khangai region		
Дүн/Subtotal	20.2	29.8	43.6	23.3	10.2	8.2
АР / AR	4.1	5.5	9.5	23.9	13.3	16.8
БХ / BKH	5.9	10.2	12.6	25.9	15.2	6.6
БУ / BU	1.9	1.8	5.7	21.9	20.3	21.0
ОР / OR	0.1	0.1	0.8	23.3	19.0	34.1
ӨВ / OV	2.8	5.5	3.0	22.9	4.0	2.7
ХӨ / KHS	5.4	6.7	12.0	21.2	20.2	8.4
	Төвийн бүс			Central region		
Дүн/Subtotal	10.1	25.3	17.4	26.8	13.9	14.5
ГС / GS	0.1	0.2	0.1	69.6	2.4	1.6
ДА / DA	0.1	0.1	0.4	23.6	42.2	20.7
ДО / DO	0.8	0.7	0.7	12.8	4.5	18.8
ДУ / DU	0.2	0.9	0.5	3.7	1.6	1.3
ӨМ / OM	0.9	0.7	0.9	8.8	8.5	3.0
СЭ / SE	0.3	0.2	2.3	21.9	15.6	21.3
ТӨ / TO	7.7	22.6	12.4	57.6	24.2	41.8
	Зүүн бүс			East region		
Дүн/Subtotal	13.0	8.8	20.4	21.0	1.3	7.4
ДД / DD	1.2	2.1	5.8	27.2	11.3	4.2
СҮ / SU	3.5	1.0	4.7	11.8	0.3	20.5
ХЭ / KHE	8.4	5.7	10.0	29.7	2.3	8.8
	Улаанбаатар			Ulaanbaatar		
УБ / UB	0.5	0.9	1.2	29.1	40.2	32.1

14.15. ХАДЛАН БЭЛЧЭЭРИЙН 100 ГА ТАЛБАЙД НОГДОХ ХОНИН ТОЛГОЙД
 ШИЛЖҮҮЛСЭН МАЛЫН ТОО, аймаг, нийслэлээр
 NUMBER OF LIVESTOCK CALCULATED IN TERMS OF SHEEP UNIT PER 100 HA
 PASTURE, by aimags and the Capital city

Аймаг, нийслэл Aimags and the Capital	Хонин толгойд шилжүүлсэн малын тоо, мян.тол Number of livestock in terms of sheep unit, thous.heads			100 га хадлан, бэлчээрийн талбайд ногдох хонин толгойд шилжүүлсэн малын тоо, тол. Number of livestock calculated in terms of sheep unit per 100 ha pasture, heads		
	2007	2008	2009	2007	2008	2009
Дүн/ Total	65 037.5	67 996.0	69 491.5	57	60	61
	Баруун бүс			West region		
Дүн/Subtotal	17 272.3	16 921.8	15 255.1	60	58	53
БӨ / BO	2 403.5	2 236.5	1 911.0	68	62	53
ГО / GO	3 080.5	3 106.9	2 721.9	35	35	31
ЗА / ZA	4 400.0	4 558.0	4 175.5	68	65	60
УВ / UV	3 765.3	3 522.7	3 253.8	79	81	75
ХО / KHO	3 622.9	3 497.6	3 193.0	69	67	61
	Хангайн бүс			Khangai region		
Дүн/Subtotal	23 614.1	26 188.2	27 548.6	93	102	108
АР / AR	5 714.0	6 445.8	6 939.4	150	170	183
БХ / BKH	3 350.4	3 745.2	3 806.0	37	42	42
БУ / BU	3 584.0	4 205.5	4 556.5	136	160	173
ОР / OR	355.6	430.6	423.6	864	1048	1030
ӨВ / OV	4 820.8	5 062.1	5 327.7	84	88	93
ХӨ / KHS	5 789.3	6 299.0	6 495.3	138	142	147
	Төвийн бүс			Central region		
Дүн/Subtotal	13 325.3	14 718.8	16 057.1	37	41	45
ГС / GS	273.4	226.7	220.6	51	42	46
ДА / DA	400.4	558.9	603.8	203	288	311
ДО / DO	1 388.5	1 546.5	1 764.7	15	17	19
ДУ / DU	2 930.1	2 696.7	2 786.6	41	38	39
ӨМ / OM	1 933.4	2 269.6	2 362.8	17	20	21
СЭ / SE	1 789.1	2 390.4	2 606.8	101	136	148
ТӨ / TO	4 610.4	5 030.0	5 711.9	84	93	106
	Зүүн бүс			East region		
Дүн/Subtotal	10 101.5	9 389.7	9 814.7	44	41	43
ДД / DD	2 734.6	2 942.2	2 903.2	28	30	30
СҮ / SU	3 308.2	2 724.1	3 101.6	44	36	41
ХЭ / KHE	4 058.7	3 723.4	3 809.9	69	69	71
	Улаанбаатар			Ulaanbaatar		
УБ / UB	724.3	777.5	816.0	268	293	312

14.16 ТАРИАЛСАН ТАЛБАЙ, аймаг, нийслэлээр
SOWN AREAS, by aimags and the Capital

га hectar

Аймаг, нийслэл Aimags and the Capital	2007	2008	2009	$\frac{2009}{2008}$ %
	Бүгд талбай	Total area		
Дүн/Total	202 729.3	192 495.6	282 167.7	146.6
	Баруун бүс		West region	
Дүн/Subtotal	8 639.5	8 566.5	9 392.5	109.6
БӨ/BO	684.3	709.0	741.6	104.6
ГО/GO	1 308.2	1 509.5	1 934.4	128.1
ЗА/ZA	608.7	599.7	867.5	144.7
УВ/UV	3 390.7	2 971.4	3 553.0	119.6
ХО/КНО	2 647.6	2 776.9	2 296.0	82.7
	Хангайн бүс		Khangai region	
Дүн/Subtotal	34 511.6	32 489.0	52 318.3	161.0
АР/AR	1 631.3	2 291.3	4 810.0	209.9
БХ/ВКН	407.1	437.1	484.9	110.9
БУ/BU	17 640.3	17 641.1	28 510.2	161.6
ОР/OR	3 280.3	2 492.1	2 793.5	112.1
ӨВ/ОВ	2 353.4	1 221.4	1 637.9	134.1
ХӨ/КНС	9 199.2	8 406.0	14 081.8	167.5
	Төвийн бүс		Central region	
Дүн/Subtotal	147 864.0	143 302.5	207 969.4	145.1
ГС/GS	28.7	23.0	47.3	205.7
ДА/DA	10 781.9	8 234.1	12 064.4	146.5
ДО/DO	32.9	50.5	116.9	231.5
ДУ/DU	43.0	59.7	99.0	165.8
ӨМ/OM	229.0	202.3	175.9	87.0
СЭ/SE	101 322.9	105 799.9	145 022.2	137.1
ТӨ/ТО	35 425.6	28 933.0	50 443.7	174.3
	Зүүн бүс		East region	
Дүн/Subtotal	10 521.9	6 991.2	11 353.4	162.4
ДД/DD	2 701.9	3 441.8	2 945.4	85.6
СҮ/SU	64.1	73.4	185.1	252.2
ХЭ/КНЕ	7 755.9	3 476.0	8 222.9	236.6
	Улаанбаатар		Ulaanbaatar	
УБ/UB	1 192.3	1 146.5	1 134.1	98.9
	Үр тариа	Cereals		
Дүн/Total	121 777.0	153 951.3	252 389.8	163.9
	Баруун бүс		West region	
Дүн/Subtotal	2 737.9	3 715.4	4 552.9	122.5
БӨ/BO	5.7	7.5	4.5	60.0
ГО/GO	614.7	714.2	776.2	108.7
ЗА/ZA	-	91.2	256.5	281.3
УВ/UV	1 562.0	2 220.0	2 940.8	132.5
ХО/КНО	555.5	682.5	574.9	84.2
	Хангайн бүс		Khangai region	
Дүн/Subtotal	26 796.5	27 979.0	47 880.3	171.1
АР/AR	728.0	1 280.0	4 000.0	312.5
БХ/ВКН	12.4	4.0	4.2	105.0
БУ/BU	14 627.0	16 398.0	27 249.1	166.2
ОР/OR	2 009.2	1 746.0	2 008.0	115.0
ӨВ/ОВ	1 145.9	573.0	981.0	171.2
ХӨ/КНС	8 274.0	7 978.0	13 638.0	170.9
	Төвийн бүс		Central region	
Дүн/Subtotal	83 095.0	117 266.9	189 766.6	161.8
ДА/DA	2 308.0	4 858.0	8 659.0	178.2
СЭ/SE	66 690.0	92 432.9	136 850.6	148.1
ТӨ/ТО	14 097.0	19 976.0	44 257.0	221.6
	Зүүн бүс		East region	
Дүн/Subtotal	9 147.6	4 990.0	10 190.0	204.2
ДД/DD	2 370.0	2 370.0	2 670.0	112.7
СҮ/SU	0.6	-	100.0	-
ХЭ/КНЕ	6 777.0	2 620.0	7 420.0	283.2

(Хүснэгт 14.16-гийн үргэлжлэл Table 14.16 continuation)

Аймаг, нийслэл Aimags and the Capital	2007	2008	2009	$\frac{2009}{2008}$ %
	Үүнээс: Буудай	Of which: Wheat		
Дүн/Total	116 650.6	150 016.7	248 907.6	165.9
	Баруун бүс		West region	
Дүн/Subtotal	2 070.5	2 873.2	3 740.5	130.2
БӨ/BO	3.1	4.9	2.0	40.8
ГО/GO	431.9	482.6	547.2	113.4
ЗА/ZA	-	91.2	207.0	227.0
УВ/UV	1 361.5	2 028.5	2 704.5	133.3
ХО/КНО	274.0	266.0	279.8	105.2
	Хангайн бүс		Khangai region	
Дүн/Subtotal	25 700.0	27 478.0	47 111.5	171.5
АР/AR	708.0	1 130.0	3 850.0	340.7
БХ/ВКН	-	4.0	0.5	12.5
БУ/BU	14 354.0	16 120.0	26 772.5	166.1
ОР/OR	1 875.0	1 740.0	1 975.0	113.5
ӨВ/OV	1 145.0	570.0	980.0	171.9
ХӨ/КНС	7 618.0	7 914.0	13 533.5	171.0
	Төвийн бүс		Central region	
Дүн/Subtotal	79 733.0	114 700.5	187 865.6	163.8
ДА/DA	2 228.0	4 775.0	8 580.5	179.7
СЭ/SE	64 182.0	91 497.5	135 872.1	148.5
ТӨ/ТО	13 323.0	18 428.0	43 413.0	235.6
	Зүүн бүс		East region	
Дүн/Subtotal	9 147.1	4 965.0	10 190.0	205.2
ДД/DD	2 370.0	2 370.0	2 670.0	112.7
СҮ/SU	0.1	-	100.0	-
ХЭ/КНЕ	6 777.0	2 595.0	7 420.0	285.9
	Төмс	Potatoes		
Дүн/Total	11 461.5	12 291.6	13 524.0	110.0
	Баруун бүс		West region	
Дүн/Subtotal	1 760.9	1 929.3	1 757.4	91.1
БӨ/BO	317.6	344.3	346.4	100.6
ГО/GO	204.2	230.7	218.8	94.8
ЗА/ZA	234.9	237.1	228.5	96.4
УВ/UV	182.7	225.3	239.5	106.3
ХО/КНО	821.5	891.9	724.2	81.2
	Хангайн бүс		Khangai region	
Дүн/Subtotal	2 377.2	2 586.9	2 800.7	108.3
АР/AR	434.0	613.4	600.5	97.9
БХ/ВКН	217.9	229.2	291.1	127.0
БУ/BU	771.2	832.0	875.5	105.2
ОР/OR	487.6	399.0	482.8	121.0
ӨВ/OV	219.2	241.0	252.6	104.8
ХӨ/КНС	247.3	272.3	298.2	109.5
	Төвийн бүс		Central region	
Дүн/Subtotal	6 018.0	6 441.9	7 715.5	119.8
ГС/GS	13.0	7.4	18.5	250.0
ДА/DA	654.8	801.3	1 085.4	135.5
ДО/DO	13.4	20.6	66.1	320.9
ДУ/DU	24.3	40.0	55.2	138.0
ӨМ/OM	132.6	117.5	94.8	80.7
СЭ/SE	2 001.4	2 573.3	2 831.7	110.0
ТӨ/ТО	3 178.5	2 881.8	3 563.8	123.7
	Зүүн бүс		East region	
Дүн/Subtotal	656.1	702.7	609.6	86.8
ДД/DD	224.7	297.5	180.1	60.5
СҮ/SU	42.2	43.7	46.7	106.9
ХЭ/КНЕ	389.2	361.5	382.8	105.9
	Улаанбаатар		Ulaanbaatar	
УБ/UB	649.3	630.8	640.8	101.6

(Хүснэгт 14.16-гийн үргэлжлэл Table 14.16 continuation)

Аймаг, нийслэл <i>Aimags and the Capital</i>	2007	2008	2009	$\frac{2009}{2008}$ %
	Хүнсний ногоо	Vegetables		
Дүн/Total	6 134.5	6 409.9	6 517.9	101.7
	Баруун бүс		West region	
Дүн/Subtotal	1 247.4	1 390.1	1 179.6	84.9
БӨ/BO	107.0	111.0	109.3	98.5
ГО/GO	96.4	125.2	117.5	93.8
ЗА/ZA	130.7	130.7	95.0	72.7
УВ/UV	127.3	167.7	151.2	90.2
ХО/KN	786.0	855.5	706.6	82.6
	Хангайн бүс		Khangai region	
Дүн/Subtotal	1 039.8	1 103.8	1 150.0	104.2
АР/AR	181.3	167.9	170.0	101.3
БХ/ВКН	112.6	137.1	113.1	82.5
БУ/ВУ	214.1	230.1	312.0	135.6
ОР/ОР	323.6	337.2	302.7	89.8
ӨВ/ОВ	114.3	122.8	131.6	107.2
ХӨ/КНС	93.9	108.7	120.6	110.9
	Төвийн бүс		Central region	
Дүн/Subtotal	3 153.8	3 205.8	3 516.3	109.7
ГС/ГС	10.2	4.2	5.8	138.1
ДА/ДА	700.3	606.0	600.0	99.0
ДО/ДО	19.0	26.8	42.8	159.7
ДУ/ДУ	18.1	15.7	17.8	113.4
ӨМ/ОМ	75.4	62.0	56.3	90.8
СЭ/СЕ	1 406.7	1 588.0	1 694.2	106.7
ТӨ/ТО	924.1	903.1	1 099.4	121.7
	Зүүн бүс		East region	
Дүн/Subtotal	316.7	303.2	299.6	98.8
ДД/ДД	107.2	114.3	95.3	83.4
СҮ/СУ	19.8	24.4	24.2	99.2
ХЭ/КНЕ	189.7	164.5	180.1	109.5
	Улаанбаатар		Ulaanbaatar	
УБ/УВ	376.8	407.0	372.4	91.5
	Тэжээлийн ургамал	Fodder crops		
Дүн/Total	4 939.4	5 549.6	3 305.5	59.6
	Баруун бүс		West region	
Дүн/Subtotal	2 887.3	1 530.2	1 659.1	108.4
БӨ/BO	254.0	246.2	281.4	114.3
ГО/GO	392.9	439.4	580.4	132.1
ЗА/ZA	243.1	140.7	287.5	204.3
УВ/UV	1 518.7	358.9	221.5	61.7
ХО/KN	478.6	345.0	288.3	83.6
	Хангайн бүс		Khangai region	
Дүн/Subtotal	679.2	647.5	487.3	75.3
АР/AR	288.0	230.0	39.5	17.2
БХ/ВКН	64.2	66.8	76.5	114.5
БУ/ВУ	30.0	11.0	73.6	669.1
ОР/ОР	65.0	10.0	-	-
ӨВ/ОВ	224.0	282.7	272.7	96.5
ХӨ/КНС	8.0	47.0	25.0	53.2
	Төвийн бүс		Central region	
Дүн/Subtotal	1 205.2	2 597.9	1 023.9	39.4
ГС/ГС	2.5	11.4	23.1	202.6
ДА/ДА	12.8	12.8	-	-
ДО/ДО	0.5	3.0	8.0	266.7
ДУ/ДУ	0.6	4.0	26.0	650.0
ӨМ/ОМ	21.0	22.8	24.8	108.8
СЭ/СЕ	488.8	1 011.9	342.5	33.8
ТӨ/ТО	679.0	1 532.0	599.5	39.1
	Зүүн бүс		East region	
Дүн/Subtotal	1.5	665.3	14.2	2.1
ДД/ДД	-	660.0	-	-
СҮ/СУ	1.5	5.3	14.2	267.9
	Улаанбаатар		Ulaanbaatar	
УБ/УВ	166.2	108.7	121.0	111.3

14.17 ХУРААСАН УРГАЦ, аймаг, нийслэлээр
 TOTAL CROPS, by aimags and the Capital

	ТОНН ton			
Аймаг, нийслэл Aimags and the Capital	2007	2008	2009	$\frac{2009}{2008}$ %
	Үр тариа		Cereals	
Дүн/Total	114 778.2	212 894.1	391 658.7	184.0
	Баруун бүс		West region	
Дүн/Subtotal	3 325.5	5 098.1	6 435.5	126.2
БӨ/BO	6.4	6.5	4.1	63.1
ГО/GO	676.0	956.7	1 293.2	135.2
ЗА/ZA	-	1.8	118.1	6561.1
УВ/UV	2 157.7	3 149.7	4 011.4	127.4
ХО/КНО	485.4	983.4	1 008.7	102.6
	Хангайн бүс		Khangai region	
Дүн/Subtotal	26 369.6	41 078.9	81 573.2	198.6
АР/AR	190.0	1 925.0	2 480.0	128.8
БХ/ВКН	7.2	6.9	7.5	108.7
БУ/BU	15 231.8	24 850.0	48 427.1	194.9
ОР/ОР	1 349.8	4 668.4	4 977.0	106.6
ӨВ/ОВ	4.4	150.3	702.0	467.1
ХӨ/КНС	9 586.4	9 478.3	24 979.6	263.5
	Төвийн бүс		Central region	
Дүн/Subtotal	82 519.6	161 689.1	288 932.5	178.7
ДА/ДА	1 748.2	4 132.6	9 642.6	233.3
СЭ/СЕ	67 666.3	136 455.1	211 772.7	155.2
ТӨ/ТО	13 105.1	21 101.4	67 517.2	320.0
	Зүүн бүс		East region	
Дүн/Subtotal	2 563.5	5 028.0	14 717.5	292.7
ДД/DD	483.5	3 010.0	4 357.5	144.8
СҮ/SU	-	-	60.0	-
ХЭ/КНЕ	2 080.0	2 018.0	10 300.0	510.4
	Үүнээс: Буудай		Of which: Wheat	
Дүн/Total	109 559.8	209 829.9	388 121.9	185.0
	Баруун бүс		West region	
Дүн/Subtotal	2 605.3	4 230.8	5 550.0	131.2
БӨ/BO	2.3	3.4	4.1	120.6
ГО/GO	501.1	680.4	936.3	137.6
ЗА/ZA	-	1.8	68.5	3 805.6
УВ/UV	1 863.3	2 819.3	3 643.3	129.2
ХО/КНО	238.6	725.9	897.8	123.7
	Хангайн бүс		Khangai region	
Дүн/Subtotal	26 082.9	40 689.9	80 933.1	198.9
АР/AR	190.0	1 835.0	2 425.0	132.2
БХ/ВКН	-	3.3	1.5	-
БУ/BU	15 074.5	24 606.0	48 089.5	195.4
ОР/ОР	1 283.0	4 650.4	4 921.2	105.8
ӨВ/ОВ	4.4	150.0	702.0	702.0
ХӨ/КНС	9 531.0	9 445.2	24 793.9	262.5
	Төвийн бүс		Central region	
Дүн/Subtotal	78 308.1	159 881.2	286 921.3	179.5
ДА/ДА	1 671.2	4 122.6	9 598.1	232.8
СЭ/СЕ	64 200.9	135 320.4	210 469.5	155.5
ТӨ/ТО	12 436.0	20 438.2	66 853.7	327.1
	Зүүн бүс		East region	
Дүн/Subtotal	2 563.5	5 028.0	14 717.5	292.7
ДД/DD	483.5	3 010.0	4 357.5	144.8
СҮ/SU	-	-	60.0	-
ХЭ/КНЕ	2 080.0	2 018.0	10 300.0	510.4

(Хүснэгт 14.17-гийн үргэлжлэл Table 14.17 continuation)

Аймаг, нийслэл <i>Aimags and the Capital</i>	2007	2008	2009	$\frac{2009}{2008}$ %
Дүн/Total	114 439.9	134 772.7	151 211.0	112.2
Төмс	Төмс	Potatoes		
Баруун бүс	Баруун бүс	West region		
Дүн/Subtotal	18 514.1	21 356.1	17 513.6	82.0
БӨ/BO	3 294.3	3 508.4	3 289.4	93.8
ГО/GO	1 390.3	1 365.6	1 815.8	133.0
ЗА/ZA	2 440.1	2 616.7	1 673.7	64.0
УВ/UV	1 960.4	2 321.0	2 231.1	96.1
ХО/КНО	9 429.0	11 544.4	8 503.6	73.7
Хангайн бүс	Хангайн бүс	Khangai region		
Дүн/Subtotal	20 624.8	23 988.0	23 965.8	99.9
АР/AR	2 926.5	4 520.0	3 283.9	72.7
БХ/ВКН	1 882.0	1 988.1	2 494.6	125.5
БУ/BU	7 595.9	8 544.0	8 137.3	95.2
ОР/OR	4 465.2	3 849.7	4 587.1	119.2
ӨВ/ОВ	2 025.0	2 230.7	2 492.0	111.7
ХӨ/КНС	1 730.2	2 855.5	2 970.9	104.0
Төвийн бүс	Төвийн бүс	Central region		
Дүн/Subtotal	65 419.4	80 345.3	98 975.5	123.2
ГС/GS	54.9	31.2	96.9	310.6
ДА/DA	5 703.8	11 166.2	13 626.6	122.0
ДО/DO	57.9	106.2	166.9	157.2
ДУ/DU	84.3	219.8	460.4	209.5
ӨМ/OM	1 229.3	1 084.3	781.4	72.1
СЭ/SE	30 902.1	40 298.5	43 669.4	108.4
ТӨ/ТО	27 387.1	27 439.1	40 173.9	146.4
Зүүн бүс	Зүүн бүс	East region		
Дүн/Subtotal	4 341.6	5 004.0	6 758.0	135.1
ДД/DD	1 717.4	1 774.6	1 777.2	100.1
СҮ/SU	284.8	323.6	366.4	113.2
ХЭ/КНЕ	2 339.4	2 905.8	4 614.4	158.8
Улаанбаатар	Улаанбаатар	Ulaanbaatar		
УБ/UB	5 540.0	4 079.3	3 998.1	98.0
Хүнсний ногоо	Хүнсний ногоо	Vegetables		
Дүн/Total	76 430.5	78 552.7	77 976.0	99.3
Баруун бүс	Баруун бүс	West region		
Дүн/Subtotal	13 826.3	15 669.7	12 658.9	80.8
БӨ/BO	942.0	1 087.7	1 124.8	103.4
ГО/GO	521.7	489.5	838.0	171.2
ЗА/ZA	1 357.5	1 286.0	888.0	69.1
УВ/UV	1 498.2	1 818.2	2 822.8	155.3
ХО/КНО	9 506.9	10 988.3	6 985.3	63.6
Хангайн бүс	Хангайн бүс	Khangai region		
Дүн/Subtotal	9 907.5	10 345.6	11 082.2	107.1
АР/AR	1 255.4	1 120.0	1 103.8	98.6
БХ/ВКН	1 082.1	1 168.0	1 040.6	89.1
БУ/BU	2 192.0	2 455.0	3 215.7	131.0
ОР/OR	3 375.9	3 163.2	3 125.7	98.8
ӨВ/ОВ	1 281.8	1 327.0	1 446.4	109.0
ХӨ/КНС	720.3	1 112.4	1 150.0	103.4
Төвийн бүс	Төвийн бүс	Central region		
Дүн/Subtotal	46 754.4	47 000.0	48 722.5	103.7
ГС/GS	53.0	10.8	22.3	206.5
ДА/DA	9 234.8	7 505.8	7 829.6	104.3
ДО/DO	229.1	105.6	133.2	126.1
ДУ/DU	56.7	46.2	73.2	158.4
ӨМ/OM	823.2	671.7	468.6	69.8
СЭ/SE	28 051.7	29 913.9	29 206.4	97.6
ТӨ/ТО	8 305.9	8 746.0	10 989.2	125.6
Зүүн бүс	Зүүн бүс	East region		
Дүн/Subtotal	2 125.4	2 676.8	3 743.8	139.9
ДД/DD	778.5	789.3	993.8	125.9
СҮ/SU	151.0	182.2	176.0	96.6
ХЭ/КНЕ	1 195.9	1 705.3	2 574.0	150.9
Улаанбаатар	Улаанбаатар	Ulaanbaatar		
УБ/UB	3 816.9	2 860.6	1 768.6	61.8

(Хүснэгт 14.17-гийн үргэлжлэл Table 14.17 continuation)

Аймаг, нийслэл Aimags and the Capital	2007	2008	2009	$\frac{2009}{2008}$ %
	Бэлтгэсэн хадлан		Hay harvest	
Дүн/Total	933 110.7	1030 876.0	893 352.5	86.7
	Баруун бүс		West region	
Дүн/Subtotal	189 304.7	183 037.0	152 465.3	83.3
БӨ/BO	48 070.0	40 525.0	42 839.0	105.7
ГО/GO	4 341.7	4 906.0	2 280.6	46.5
ЗА/ZA	25 476.0	28 580.0	10 396.2	36.4
УВ/UV	51 094.0	50 783.0	43 175.7	85.0
ХО/КНО	60 323.0	58 243.0	53 773.8	92.3
	Хангайн бүс		Khangai region	
Дүн/Subtotal	297 905.0	365 899.6	262 296.8	71.7
АР/AR	54 976.0	80 957.0	53 509.2	66.1
БХ/ВКН	3 241.0	2 590.0	1 565.1	60.4
БУ/ВУ	80 510.0	97 230.0	82 299.0	84.6
ОР/ОР	8 860.0	9 036.0	8 846.0	97.9
ӨВ/ОВ	28 731.0	38 697.0	13 133.4	33.9
ХӨ/КНС	121 587.0	137 389.6	102 944.1	74.9
	Төвийн бүс		Central region	
Дүн/Subtotal	275 656.0	305 589.0	290 814.2	95.2
ГС/GS	354.6	334.0	824.0	246.7
ДА/ДА	48 023.0	54 030.0	54 747.3	101.3
ДО/ДО	754.5	1 195.1	1 203.3	100.7
ДУ/ДУ	360.0	358.0	230.0	64.2
ӨМ/ОМ	5 374.9	4 549.9	1 218.2	26.8
СЭ/СЕ	150 201.0	152 652.0	152 652.0	100.0
ТӨ/ТО	70 588.0	92 470.0	79 939.4	86.4
	Зүүн бүс		East region	
Дүн/Subtotal	149 237.1	147 994.0	149 305.0	100.9
ДД/DD	51 895.0	55 294.0	50 814.0	91.9
СҮ/SU	6 503.8	7 700.0	7 222.0	93.8
ХЭ/КНЕ	90 838.3	85 000.0	91 269.0	107.4
	Улаанбаатар		Ulaanbaatar	
УБ/УВ	21 007.9	28 356.4	38 471.2	135.7
	Бэлтгэсэн гар тэжээл, тэжээлийн нэгжээр			
	Hand made fodder, in terms of fodder unit			
Дүн/Total	35 388.7	34 440.8	23 136.0	67.2
	Баруун бүс		West region	
Дүн/Subtotal	16 432.1	13 472.9	11 742.5	87.2
БӨ/BO	7 937.0	4 857.7	6 615.0	136.2
ГО/GO	407.0	1 083.6	171.3	15.8
ЗА/ZA	2 104.2	2 122.7	996.3	46.9
УВ/UV	3 261.2	2 919.5	1 687.5	57.8
ХО/КНО	2 722.7	2 489.4	2 272.4	91.3
	Хангайн бүс		Khangai region	
Дүн/Subtotal	8 123.6	9 073.1	6 298.4	69.4
АР/AR	710.0	986.5	795.3	80.6
БХ/ВКН	756.0	308.2	332.9	108.0
БУ/ВУ	575.0	530.0	1 064.0	200.8
ОР/ОР	79.2	11.3	33.6	297.3
ӨВ/ОВ	5 554.6	6 852.4	3 876.4	56.6
ХӨ/КНС	448.8	384.7	196.2	51.0
	Төвийн бүс		Central region	
Дүн/Subtotal	6 507.8	8 339.6	2 997.6	35.9
ГС/GS	68.4	42.3	353.1	834.8
ДА/ДА	43.9	158.5	94.9	59.9
ДО/ДО	144.5	75.9	238.2	313.8
ДУ/ДУ	1 349.5	4 638.5	594.4	12.8
ӨМ/ОМ	3 119.5	2 178.5	315.4	14.5
СЭ/СЕ	210.0	173.5	320.0	184.4
ТӨ/ТО	1 572.0	1 072.4	1 081.6	100.9
	Зүүн бүс		East region	
Дүн/Subtotal	3 686.7	2 845.4	1 538.0	54.1
ДД/DD	449.9	1 277.1	413.0	32.3
СҮ/SU	2 937.5	1 271.6	1 020.5	80.3
ХЭ/КНЕ	299.3	296.7	104.5	35.2
	Улаанбаатар		Ulaanbaatar	
УБ/УВ	638.5	709.8	559.5	78.8

14.18 НЭГ ГА ТАЛБАЙГААС ХУРААСАН УРГАЦ, аймаг, нийслэлээр
 YIELDS OF STAPLE AGRICULTURAL CROPS, by aimags and the Capital

		центнер centners		
Аймаг, нийслэл Aimags and the Capital	2007	2008	2009	
		Үр тариа	Cereals	
Дүн/Total		9.4	13.8	15.5
	Баруун бүс		West region	
Дүн/Subtotal		12.1	13.7	14.1
БӨ/BO		11.2	8.7	9.1
ГО/GO		11.0	13.4	16.7
ЗА/ZA		-	0.2	4.6
УВ/UV		13.8	14.2	13.6
ХО/КНО		8.7	14.4	17.5
	Хангайн бүс		Khangai region	
Дүн/Subtotal		9.8	14.7	17.0
АР/AR		2.6	15.0	6.2
БХ/ВКН		5.8	17.3	17.9
БУ/BU		10.4	15.2	17.8
ОР/ОР		6.7	26.7	24.8
ӨВ/ОВ		-	2.6	7.2
ХӨ/КНС		11.6	11.9	18.3
	Төвийн бүс		Central region	
Дүн/Subtotal		9.9	13.8	15.2
ДА/ДА		7.6	8.5	11.1
СЭ/СЕ		10.1	14.8	15.5
ТӨ/ТО		9.3	10.6	15.3
	Зүүн бүс		East region	
Дүн/Subtotal		2.8	10.1	14.4
ДД/ДД		2.0	12.7	16.3
СҮ/СУ		-	-	6.0
ХЭ/КНЕ		3.1	7.7	13.9
		Төмс	Potatoes	
Дүн/Total		99.8	109.6	111.8
	Баруун бүс		West region	
Дүн/Subtotal		105.1	110.7	99.7
БӨ/BO		103.7	101.9	95.0
ГО/GO		68.1	59.2	83.0
ЗА/ZA		103.9	110.4	73.2
УВ/UV		107.3	103.0	93.2
ХО/КНО		114.8	129.4	117.4
	Хангайн бүс		Khangai region	
Дүн/Subtotal		86.8	92.7	85.6
АР/AR		67.4	73.7	54.7
БХ/ВКН		86.4	86.7	85.7
БУ/BU		98.5	102.7	92.9
ОР/ОР		91.6	96.5	95.0
ӨВ/ОВ		92.4	92.6	98.7
ХӨ/КНС		70.0	104.9	99.6
	Төвийн бүс		Central region	
Дүн/Subtotal		108.7	124.7	128.3
ГС/ГС		42.2	42.2	52.4
ДА/ДА		87.1	139.4	125.5
ДО/ДО		43.2	51.6	25.2
ДҮ/ДУ		34.7	55.0	83.4
ӨМ/ОМ		92.7	92.4	82.4
СЭ/СЕ		154.4	156.6	154.2
ТӨ/ТО		86.2	95.2	112.7
	Зүүн бүс		East region	
Дүн/Subtotal		66.2	71.2	110.9
ДД/ДД		76.4	59.7	98.7
СҮ/СУ		67.5	74.1	78.5
ХЭ/КНЕ		60.1	80.4	120.5
	Улаанбаатар		Ulaanbaatar	
УБ/УВ		85.3	64.7	62.4

**XV. АЖ ҮЙЛДВЭР
INDUSTRY**

15.1 АЖ ҮЙЛДВЭРИЙН САЛБАРЫН БОРЛУУЛСАН БҮТЭЭГДЭХҮҮН, дэд салбараар, оны үнээр
SOLD PRODUCTION OF INDUSTRY, by divisions, at current prices

Аж үйлдвэрийн салбар	Industrial division	сая төг mln tog.						
		2007	2008	2009	Үүнээс: гадаад of which: abroad	Дүнд эзлэх хувь Percentage share to total		
						2007	2008	2009
Нийт дүн	Total	2 625 171.1	2 928 278.7	3 099 819.6	1 882 194.4	100.0	100.0	100.0
Уул уурхай, олборлох аж үйлдвэр	Mining and quarrying	1 818 977.7	1 882 444.5	2 043 551.4	1 708 026.5	69.3	64.3	65.9
Нүүрс олборлолт	Mining of coal and lignite, extraction of peat	128 369.5	193 254.2	422 847.1	325 648.1	4.9	6.6	13.6
Газрын тос, шатдаг хий олборлолт	Extraction of crude petroleum and natural gas	50 006.0	107 539.0	162 078.8	162 078.8	1.9	3.7	5.2
Металлын хүдэр олборлолт	Mining of metal ores	1 601 990.8	1 533 308.8	1 417 694.0	1 184 853.7	61.0	52.4	45.7
Бусад ашигт малтмал олборлолт	Other mining and quarrying	38 611.4	48 342.5	40 931.5	35 445.8	1.5	1.7	1.3
Боловсруулах аж үйлдвэр	Manufacturing	603 671.1	790 115.9	764 036.5	174 167.9	23.0	27.0	24.7
Хүнсний бүтээгдэхүүн, ундаа үйлдвэрлэлт	Manufacture of food products and beverages	186 373.7	294 675.2	392 106.8	15 476.4	7.1	10.1	12.6
Мах, загас, жимс, ногоо, өөх, тос боловсруулалт *	Production, processing and preservation of meat, fish, fruit, vegetables, oils, fats*	16 304.7	27 321.0	63 315.7	14 902.9	8.7	9.3	16.1
Сүү, сүүн бүтээгдэхүүн үйлдвэрлэл *	Manufacture of dairy products *	6 359.7	14 888.8	21 431.5	-	3.4	5.0	5.5
Үр тарианы гурил, цардуул, малын тэжээл үйлдвэрлэл *	Manufacture of grain mill products, starches, starch products, and prepared animal feeds*	32 131.7	48 780.5	75 065.2	-	17.2	16.6	19.1
Хүнсний бусад бүтээгдэхүүн үйлдвэрлэл *	Manufacture of other food products *	37 938.1	56 246.2	60 089.2	-	20.4	19.1	15.3
Ундаа үйлдвэрлэл /сотууруулах ундаа ороод/ *	Manufacture of beverages /included alcohol drinks/ *	93 639.5	147 468.6	172 205.1	573.5	50.2	50.0	43.9
Тамхи үйлдвэрлэл	Manufacture of tobacco products	23 406.2	24 226.4	30 897.0	-	0.9	0.8	1.0
Нэхмэлийн үйлдвэрлэл	Manufacture of textiles	136 759.0	153 316.9	166 702.7	126 515.6	5.2	5.2	5.4
Хувцас үйлдвэрлэл, үслэг арьс боловсруулалт	Manufacture of wearing apparel, dressing and dyeing of fur	30 664.1	16 716.8	9 470.5	166.2	1.2	0.6	0.3
Арьс, шир боловсруулах, ширэн эдлэл, гутал үйлдвэрлэл	Tanning and dressing of leather, manufacture of luggage, handbags, saddlery harness, footwear	7 478.8	2 336.2	3 170.5	1 213.5	0.3	0.1	0.1
Мод, модон эдлэл үйлдвэрлэл	Manufacture of wood and wooden products	5 435.7	7 595.3	6 351.5	-	0.2	0.3	0.2
Нийтлэх, хэвлэх, дуу бичлэг хийх ажиллагаа	Publishing, printing and reproduction of recorded media	10 512.0	15 572.6	13 510.1	-	0.4	0.5	0.4
Цаас, цаасан бүтээгдэхүүн үйлдвэрлэл	Manufacture of paper and paper products	2 760.1	6 052.6	8 503.4	-	0.1	0.2	0.3
Кокс, шингэн болон цацраг идэвхт түлш үйлдвэрлэл	Manufacture of coke, refined petroleum products and nuclear fuel	45.6	261.5	64.3	-	0.0	0.0	0.0
Химийн бүтээгдэхүүн үйлдвэрлэл	Manufacture of chemicals and chemical products	7 640.3	14 077.7	14 390.8	-	0.3	0.5	0.5
Резин болон хуванцар бүтээгдэхүүн үйлдвэрлэл	Manufacture of rubber and plastics products	1 033.1	368.2	400.2	-	0.0	0.0	0.0
Төмөрлөг бус эрдэс бодисоор хийсэн эдлэл үйлдвэрлэл	Production of other non-metallic mineral products	30 304.7	57 006.9	44 911.9	-	1.2	1.9	1.4
Төмрийн үйлдвэрлэл	Manufacture of basic metals	152 873.2	181 397.1	63 627.4	30 355.6	5.8	6.2	2.1
Машин тоног төхөөрөмжөөс бусад төмөр эдлэл үйлдвэрлэл	Manufacture of fabricated metal products, except machinery and equipment	2 472.7	6 876.2	3 336.1	86.1	0.1	0.2	0.1
Бичиг хэргийн болон тооцоолох техник үйлдвэрлэл	Manufacture of office accounting and computing	1 173.4	3 204.2	154.9	-	0.0	0.1	0.0
Цахилгаан машин хэрэгсэл үйлдвэрлэл	Manufacture of electrical machinery and apparatus	921.5	1 982.1	1 123.9	-	0.0	0.1	0.0
Эмнэлгийн багаж хэрэгсэл, нарийн хэмжүүр, хараа зүйн хэрэгсэл, цаг үйлдвэрлэл	Manufacture of medical, precision and optical instruments, watches and clocks	982.3	1 093.2	854.3	-	0.0	0.1	0.0
Тээврийн бусад хэрэгсэл үйлдвэрлэл	Manufacture of other transport equipment	1 798.9	2 239.7	3 266.1	350.0	0.1	0.1	0.1
Мебель тавилга үйлдвэрлэл, боловсруулах үйлдвэрийн бусад	Manufacture of furniture, manufacturing n.e.c	1 035.6	1 116.9	1 194.1	4.4	0.0	0.0	0.0
Цахилгаан, дулааны эрчим хүч үйлдвэрлэлт, усан хангамж	Electricity, thermal energy and water supply	202 522.3	255 718.3	292 231.8	-	7.7	8.7	9.4
Цахилгаан, дулаан, уур үйлдвэрлэл	Electricity, thermal energy, steam	179 376.7	228 618.9	261 938.2	-	6.8	7.8	8.5
Ус ариутгал, усан хангамж	Collection, purification and distribution of water	23 145.7	27 099.4	30 293.6	-	0.9	0.9	1.0

Тайлбар: * Бүлгийн дүнд эзлэх хувь
Note: * Percentage share within subsector

15.2 АЖ ҮЙЛДВЭРИЙН САЛБАРЫН НИЙТ ҮЙЛДВЭРЛЭЛТ, дэд салбараар, оны үнээр
GROSS INDUSTRIAL OUTPUT, by divisions, at current prices

Аж үйлдвэрийн салбар	Industrial division	2007	2008	2009	сая төг / mln tog.		
					Дүнд эзлэх хувь Percentage share to total		
					2007	2008	2009
Нийт дүн	Total	2 585 969.1	2 862 573.2	2 975 560.3	100.0	100.0	100.0
Уул уурхай, олборлох аж үйлдвэр	Mining and quarrying	1 737 931.9	1 847 547.4	1 947 426.6	67.2	64.5	65.4
Нүүрс олборлолт	Mining of coal and lignite, extraction of peat	114 328.1	172 046.3	379 809.1	4.4	6.0	12.8
Газрын тос, шатдаг хий олборлолт	Extraction of crude petroleum and natural gas	52 540.5	114 640.9	159 278.3	2.0	4.0	5.4
Металлын хүдэр олборлолт	Mining of metal ores	1 526 183.4	1 518 895.5	1 354 204.8	59.0	53.1	45.5
Бусад ашигт малтмал олборлолт	Other mining and quarrying	44 879.9	41 964.6	54 134.4	1.7	1.5	1.8
Боловсруулах аж үйлдвэр	Manufacturing	644 461.6	759 176.2	734 282.3	24.9	26.5	24.7
Хүнсний бүтээгдэхүүн, ундаа үйлдвэрлэл	Manufacture of food products and beverages	179 809.7	284 993.0	356 039.9	7.0	10.0	12.0
Мах, загас, жимс, ногоо, өөх, тос боловсруулалт*	Production, processing and preserving of meat, fish fruit, vegetables, oils, fats*	14 736.1	31 365.5	42 563.5	8.2	11.0	12.0
Сүү, сүүн бүтээгдэхүүн үйлдвэрлэл*	Manufacture of dairy products *	6 054.3	14 985.7	20 790.3	3.4	5.3	5.8
Үр тарианы гурил, цардуул, малын тэжээл үйлдвэрлэл*	Manufacture of grain mill products, starches, starch products and prepared animal feeds*	36 232.9	55 699.2	73 354.6	20.2	19.5	20.6
Хүнсний бусад бүтээгдэхүүн үйлдвэрлэл*	Manufacture of other food products*	37 122.3	54 795.1	58 941.7	20.6	19.2	16.6
Ундаа үйлдвэрлэл* / согтууруулах ундаа ороод /	Manufacture of beverages* / included alcohol drinks /	85 664.1	128 147.5	160 389.8	47.6	45.0	45.0
Тамхи үйлдвэрлэл	Manufacture of tobacco products	23 406.2	24 226.4	33 823.8	0.9	0.8	1.1
Нэхмэлийн үйлдвэрлэл	Manufacture of textiles	148 728.9	149 111.3	167 460.0	5.8	5.2	5.6
Хувцас үйлдвэрлэл, үслэг арьс боловсруулалт	Manufacture of wearing apparel, dressing and dyeing of fur	29 360.0	15 131.1	8 405.0	1.1	0.5	0.3
Арьс, шир боловсруулах, ширэн эдлэл, гутал үйлдвэрлэл	Tanning, dressing of leather, manufacture of luggage, handbags, saddlery, harness, and footwear	7 384.0	2 869.6	2 642.9	0.3	0.1	0.1
Мод, модон эдлэл үйлдвэрлэл	Manufacture of wood and wooden products	4 580.8	8 107.2	6 429.9	0.2	0.3	0.2
Нийтлэх, хэвлэх, дуу бичлэг хийх ажиллагаа	Publishing, printing and reproduction of recorded media	10 261.9	15 335.9	13 504.1	0.4	0.5	0.5
Цаас, цаасан бүтээгдэхүүн үйлдвэрлэл	Manufacture of paper and paper products	2 377.6	4 398.1	6 115.9	0.1	0.2	0.2
Кокс, шингэн болон цацраг идэвхт түлш үйлдвэрлэл	Manufacture of coke, refined petroleum products and nuclear fuel	44.4	198.2	73.0	0.0	0.0	0.0
Химийн бүтээгдэхүүн үйлдвэрлэл	Manufacture of chemicals and chemical products	7 159.3	12 696.5	13 893.1	0.3	0.4	0.5
Резин болон хуванцар бүтээгдэхүүн үйлдвэрлэл	Manufacture of rubber and plastics products	980.2	545.1	506.7	0.0	0.0	0.0
Төмөрлөг бус эрдэс бодисоор хийсэн эдлэл үйлдвэрлэл	Production of other non-metallic mineral products	28 523.9	59 278.9	47 342.7	1.1	2.1	1.6
Төмрийн үйлдвэрлэл	Manufacture of basic metals	193 098.6	165 008.2	65 751.0	7.5	5.8	2.2
Машин тоног төхөөрөмжөөс бусад төмөр эдлэл үйлдвэрлэл	Manufacture of fabricated metal products, except machinery and equipment	2 706.6	7 422.2	5 906.1	0.1	0.3	0.2
Бичиг хэргийн болон тооцоолох техник үйлдвэрлэл	Manufacture of office accounting and computing	1 310.8	3 204.2	154.9	0.1	0.1	0.0
Цахилгаан машин хэрэгсэл үйлдвэрлэл	Manufacture of electrical machinery and apparatus	926.6	2 259.1	992.4	0.0	0.1	0.0
Эмнэлгийн багаж хэрэгсэл, нарийн хэмжүүр, хараа зүйн хэрэгсэл, цаг үйлдвэрлэл	Manufacture of medical precision and optical instruments, watches and clocks	1 016.8	863.4	806.6	0.0	0.0	0.0
Тээврийн бусад хэрэгсэл үйлдвэрлэл	Manufacture of other transport equipment	1 827.2	2 420.7	3 307.6	0.1	0.1	0.1
Мебель тавилга үйлдвэрлэл, боловсруулах үйлдвэрийн бусад	Manufacture of furniture, manufacturing n.e.c	958.2	1 107.0	1 126.7	0.0	0.0	0.0
Цахилгаан, дулааны эрчим хүч үйлдвэрлэлт, усан хангамж	Electricity, thermal energy and water supply	203 575.6	255 849.6	293 851.4	7.9	9.0	9.9
Цахилгаан, дулаан, уур үйлдвэрлэл	Electricity, thermal energy, steam	179 100.2	227 804.8	261 375.7	6.9	8.0	8.8
Ус ариутгал, усан хангамж	Collection, purification and distribution of water	24 475.4	28 044.8	32 475.7	0.9	1.0	1.1

Тайлбар: * Бүлгийн дүнд эзлэх хувь

Note: * Percentage share within subsector

15.3 АЖ ҮЙЛДВЭРИЙН САЛБАРЫН НИЙТ ҮЙЛДВЭРЛЭЛТ, дэд салбараар, 2005 оны зэрэгцүүлэх үнээр
GROSS INDUSTRIAL OUTPUT, by division, at constant prices of 2005

		сая төг mln tog.			
Аж үйлдвэрийн салбар	Industrial division	2007	2008	2009	2009 % 2008
Нийт дүн	Total	1 716 927.9	1 762 831.7	1 704 702.8	96.7
Уул уурхай, олборлох аж үйлдвэр	Mining and quarrying	973 777.1	976 912.4	998 554.0	102.2
Нүүрс олборлолт	Mining of coal and lignite, extraction of peat	92 352.3	102 754.1	137 920.8	134.2
Газрын тос, шатдаг хий олборлолт	Extraction of crude petroleum and natural gas	45 590.1	64 245.0	102 314.4	159.3
Металлын хүдэр олборлолт	Mining of metal ores	811 169.9	785 081.4	736 162.5	93.8
Бусад ашигт малтмал олборлолт	Other mining and quarrying	24 664.8	24 832.0	22 156.3	89.2
Боловсруулах аж үйлдвэр	Manufacturing	556 674.9	586 653.7	503 340.7	85.8
Хүнсний бүтээгдэхүүн, ундаа үйлдвэрлэл	Manufacture of food products and beverages	155 955.1	186 570.8	227 839.0	122.1
Мах, загас, жимс, ногоо, өөх, тос боловсруулалт	Production, processing and preserving of meat, fish fruit, vegetables, oils, fats	11 555.6	20 090.4	26 653.3	132.7
Сүү, сүүн бүтээгдэхүүн үйлдвэрлэл	Manufacture of dairy products	5 571.1	8 049.8	11 114.1	138.1
Үр тарианы гурил, цардуул, малын тэжээл үйлдвэрлэл	Manufacture of grain mill products, starches, starch products and prepared animal feeds	27 971.1	24 927.9	40 563.1	162.7
Хүнсний бусад бүтээгдэхүүн үйлдвэрлэл	Manufacture of other food products	25 699.1	30 174.5	30 698.0	101.7
Ундаа үйлдвэрлэл / согтууруулах ундаа ороод /	Manufacture of beverages / included alcohol drinks /	85 158.1	103 328.2	118 810.5	115.0
Тамхи үйлдвэрлэл	Manufacture of tobacco products	21 206.0	23 444.9	20 020.5	85.4
Нэхмэлийн үйлдвэрлэл	Manufacture of textiles	126 557.4	135 083.8	127 953.5	94.7
Хувцас үйлдвэрлэл, үслэг арьс боловсруулалт	Manufacture of wearing apparel, dressing and dyeing of fur	22 113.1	12 697.5	6 694.4	52.7
Арьс, шир боловсруулах, ширэн эдлэл, гутал үйлдвэрлэл	Tanning, dressing of leather, manufacture of luggage, handbags, saddlery, harness, and footwear	13 305.7	6 061.1	8 636.8	142.5
Мод, модон эдлэл үйлдвэрлэл	Manufacture of wood and wooden products	2 321.9	2 880.6	2 275.6	79.0
Цаас, цаасан бүтээгдэхүүн үйлдвэрлэл	Manufacture of paper and paper products	1 505.3	1 366.6	2 570.1	188.1
Нийтлэх, хэвлэх, дуу бичлэг хийх ажиллагаа	Publishing, printing and reproduction of recorded media	9 090.9	13 580.0	10 670.6	78.6
Кокс, шингэн болон цацраг идэвхт түлш түлш үйлдвэрлэл	Manufacture of coke, refined petroleum products and nuclear fuel	87.7	213.9	134.9	63.1
Химийн бүтээгдэхүүн үйлдвэрлэл	Manufacture of chemicals and chemical products	4 377.9	10 287.2	13 095.0	127.3
Резин болон хуванцар бүтээгдэхүүн үйлдвэрлэл	Manufacture of rubber and plastic products	235.0	173.0	244.1	141.1
Төмөрлөг бус эрдэс бодисоор хийсэн эдлэл үйлдвэрлэл	Production of other non-metallic mineral products	23 067.4	37 802.3	25 744.4	68.1
Төмрийн үйлдвэрлэл	Manufacture of basic metals	172 411.4	148 961.2	53 551.0	35.9
Машин тоног төхөөрөмжөөс бусад төмөр эдлэл үйлдвэрлэл	Manufacture of fabricated metal products, except machinery and	51.3	60.4	59.7	99.0
Бичиг хэргийн болон тооцоолох техник үйлдвэрлэл	Manufacture of office, accounting and computing machinery	1 281.7	2 850.3	290.9	10.2
Цахилгаан машин хэрэгсэл үйлдвэрлэл	Manufacture of electrical machinery and apparatus	768.2	1 839.2	777.9	42.3
Эмнэлгийн багаж хэрэгсэл, нарийн хэмжүүр, хараа зүйн хэрэгсэл, цаг үйлдвэрлэл	Manufacture of medical precision and optical instruments, watches and clocks	977.9	805.9	764.2	94.8
Тээврийн бусад хэрэгсэл үйлдвэрлэл	Manufacture of other transport equipment	58.0	522.0	580.0	111.1
Мебель тавилга үйлдвэрлэл, боловсруулах үйлдвэрийн бусад	Manufacture of furniture, manufacturing n.e.c	1 303.0	1 453.1	1 438.2	99.0
Цахилгаан, дулааны эрчим хүч үйлдвэрлэлт, усан хангамж	Electricity, thermal energy and water supply	186 475.9	199 265.6	202 808.0	101.8
Цахилгаан, дулаан, уур үйлдвэрлэл	Electricity, thermal energy, steam	172 226.0	184 873.0	188 879.6	102.2
Цахилгаан эрчим хүч үйлдвэрлэл	Electricity	127 439.7	139 087.1	140 584.3	101.1
Дулаан, уур үйлдвэрлэл	Thermal energy	44 786.3	45 785.8	48 295.3	105.5
Ус ариутгал, усан хангамж	Collection, purification and distribution of water	14 249.9	14 392.6	13 928.4	96.8

15.4 АЖ ҮЙЛДВЭРИЙН САЛБАРЫН ГОЛ НЭР ТӨРЛИЙН БҮТЭЭГДЭХҮҮН ҮЙЛДВЭРЛЭЛТ
PRODUCTION OF MAJOR COMMODITIES

Гол нэр төрлийн бүтээгдэхүүн	Major commodities	Хэмжих нэгж	Unit	2007	2008	2009	2009/2008 %
Цахилгаан, дулааны эрчим хүч үйлдвэрлэл, усан хангамж				Electricity, thermal energy and water supply			
Цахилгаан эрчим хүч	Electricity	сая квт.цаг	mln.kw.h	3 078.3	3 359.6	3 395.8	101.1
Дулааны эрчим хүч	Thermal energy	мян.Гкал	thous.Gkal	7 281.5	7 444.0	7 852.0	105.5
Түгээсэн цэвэр ус	Distribution water	мян.м3	thous.m3	64 743.0	65 391.4	63 282.2	96.8
Уул уурхай, олборлох аж үйлдвэр				Mining and quarrying			
Нүүрс	Coal	мян.т	thous.t	8 814.6	9 807.4	13 163.9	134.2
Газрын тос	Crude oil	мян.бар.	thous.bar.	833.2	1 174.2	1 870.0	159.3
Зэсийн баяжмал, металл агуулгаараа	Copper, with concentrate	мян.т	thous.t	543.1	525.3	533.1	101.5
Зэсийн баяжмал, 35%-ийн агуулгад шилжүүлснээр	Copper concentrate with 35 %	мян.т	thous.t	371.9	362.3	370.9	102.4
Молибдений баяжмал металл агуулгаараа	Molybdenum, with concentrate	т	t	4 002.0	3 795.0	5 263.6	138.7
Молибдений баяжмал, 47%-ийн агуулгад шилжүүлснээр	Molybdenum concentrate with 47 %	т	t	4 209.1	4 042.0	5 125.0	126.8
Алт	Gold	кг	kg	17 472.5	15 183.8	9 803.3	64.6
Төмрийн хүдэр	Iron ore	мян.т	thous.t	265.1	1 387.4	1 379.0	99.4
Хайлуур жоншны баяжмал	Fluor spar concentrate	мян.т	thous.t	131.8	142.9	115.3	80.7
Цайрын баяжмал	Zincum concentrate	мян.т	thous.t	154.7	143.6	141.5	98.5
Гянтболдын баяжмал	Tangsten concentrate	т	t	244.5	141.9	38.6	27.2
Буталмал чулуу	Broken or crashed stone	мян.м3	thous.m3	144.2	103.3	123.4	119.5
Боловсруулах аж үйлдвэр				Manufacturing			
Үхрийн мах	Beef	т	t	2 143.5	4 274.2	9 222.3	215.8
Хонины мах	Mutton	т	t	1 567.1	3 300.3	1 852.1	56.1
Адууны мах	Horse meat	т	t	2 966.0	3 402.8	6 585.3	193.5
Ямааны мах	Goat meat	т	t	93.4	1 031.9	613.3	59.4
Гахайн мах	Pork	т	t	13.6	1.9	14.6	752.6
Өлөн гэдэс	Small intestine	мян.рогцоо	thous.rolls	644.3	641.1	1 057.1	164.9
Хиамины зүйл	Sausage	т	t	1 412.3	1 784.1	1 651.6	92.6
Махан консерв	Canned meat	т	t	139.3	538.9	343.3	63.7
Жимсний компот	Fruit compote	т	t	3.8	94.8	34.4	36.3
Жимсний чанамал	Fruit jam	т	t	1.0	4.7	6.1	129.8
Шингэн сүү	Milk	мян.л	thous.l	5 474.6	7 412.1	10 351.6	139.7
Тараг	Sour milk and yoghurt	мян.л	thous.l	2 752.2	4 727.0	4 131.2	87.4
Зайрмаг	Ice cream	мян.ш	thous.pieces	10 081.2	8 955.1	16 638.6	185.8
Цөцгий, цөцгийн тос	Soured cream and butter	т	t	85.1	379.5	812.0	214.0
Бяслаг, аарц	Cheese and curds from sour milk	т	t	53.5	103.2	143.2	138.8
Дээд гурил	Wheat flour, highest grade	т	t	22 392.5	18 931.7	21 732.5	114.8
Нэгдүгээр гурил	Wheat flour, grade I	т	t	36 119.3	34 715.9	72 713.5	209.5
Хоёрдугаар гурил	Wheat flour, grade II	т	t	12 284.2	8 366.7	10 865.6	129.9
Хүүхдийн будаа	Semolina	т	t	786.7	640.8	829.6	129.5
Малын тэжээл	Fodder	т	t	22 318.9	26 266.4	39 293.8	149.6
Талх	Bread	т	t	20 442.5	25 798.1	23 519.4	91.2
Нарийн боов	Bakery products	т	t	12 974.0	13 158.5	12 763.8	97.0
Бялуу	Cake	т	t	295.4	482.1	405.6	84.1
Чихэр	Sweets	т	t	102.0	91.2	97.3	106.7
Жигнэмэг	Biscuit	т	t	406.5	496.1	285.2	57.5
Гоймон	Macaroni noodles	т	t	1 361.4	2 309.8	4 495.0	194.6
Пүнтүүз	Special Chinese noodles	т	t	105.2	43.2	44.2	102.3
Хүнсний давс	Salt	т	t	1 143.4	1 176.8	1 401.8	119.1
Бууз, банш	Buuz and dumpling	т	t	282.4	559.7	747.6	133.6
Кетчуп	Ketchup	т	t	143.2	157.4	104.7	66.5
Савласан ногоон цай	Green tea	кг	kg	3 430.0	7 221.8	9 956.5	137.9
Шарсан төмс	Chips	т	t	32.7	37.9	86.5	228.2
Спирт	Spirit	мян.л	thous.l	5 721.5	6 778.9	3 541.4	52.2
Архи	Alcoholic beverage	мян.л	thous.l	12 263.8	15 297.2	17 302.2	113.1
Дарс	Wine	мян.л	thous.l	327.5	196.6	108.7	55.3
Пиво	Beer	мян.л	thous.l	18 377.7	19 891.1	32 445.1	163.1
Цэвэр ус	Pure water	мян.л	thous.l	14 533.6	17 506.4	17 058.2	97.4
Амтат ус, ундаа	Soft drinks	мян.л	thous.l	45 771.3	45 740.2	43 353.5	94.8
Жүүс	Juice	мян.л	thous.l	9 427.2	22 852.4	26 556.2	116.2
Тамхи	Cigarettes	мян.блок	thous.blocks	7 068.7	7 815.0	6 673.5	85.4
Хивс	Carpet	мян.м2	thous.m2	658.1	856.5	542.2	63.3
Ээрсэн утас	Spun thread	т	t	32.8	28.1	56.4	200.7
Сүлжмэл эдлэл	Knitted goods	мян.ш	thous.pieces	667.1	514.3	613.9	119.4
Самнасан ноолуур	Combed down	т	t	1 554.7	1 723.8	1 586.7	92.0
Эсгий	Felt	мян.м	thous.m	87.8	86.5	128.7	148.8
Тэмээний ноосон хөнжил	Camel woollen blanket	мян.м	thous.m	37.7	35.0	36.9	105.4
Эсгий гутал	Felt boots	мян.хос	thous.pairs	9.3	6.3	13.0	205.3

(Хүснэгт 15.4-ийн үргэлжлэл Table 15.4 continuation)

Гол нэр төрлийн бүтээгдэхүүн	Major commodities	Хэмжих нэгж	Unit	2007	2008	2009	2009 2008 %
Нэхий дээл	Sheepskin coat	ш	pieces	12 432	11 697	12 094	103.4
Савхин гутал, ботинк	Leather footwear	мян.хос	thous.pairs	21.4	5.5	5.3	97.2
Барилгын модон хаалга, цонх	Wooden building door and windows	мян.м2	thous.m2	2.8	6.2	2.5	39.5
Барилгын шалны банз	Plank for floor	мян.м3	thous.m3	0.7	8.3	1.2	14.5
Зүсмэл материал	Sawn wood	м3	m3	10 982.3	17 419.0	14 460.4	83.0
Төмөр замын дэр мод	Railway sleeper	мян.м3	thous.m3	16.7	16.7	14.3	85.6
Дэвтэр	Notebook	мян.ш	thous.pieces	5 505.6	4 075.4	12 100.3	296.9
Ариун цэврийн цаас	Toilet paper	мян.ш	thous.pieces	1 575.7	1 505.7	2 489.4	165.3
Сонины цаас	Paper of newspaper	т	t	51.1	58.8	48.4	82.3
Бичгийн цаас	Printing and copy paper	т	t	557.9	318.8	355.8	111.6
Сонин	Newspaper	сая х.д.х	mln.pr.p	45.5	64.8	37.5	57.9
Ном	Book	сая х.д.х	mln.pr.p	27.7	42.1	49.7	118.0
Хэвлэмэл хуванцар картууд	Printing plastic cards	мян.ш	thous.pieces	94.4	102.3	76.8	75.1
Бусад хэвлэмэл зүйлс	Other printing matter	мян.ш	thous.pieces	3 988.0	6 153.4	9 499.0	154.4
Шахмал түлш	Briquette	т	t	966.5	2 576.8	1 625.0	63.1
Шахмал эм	Medical tablets	мян.боодол	thous.packs	7 913.2	8 374.8	11 205.0	133.8
Тарилгын эм	Injection	мян.ампул	thous.amp	11 596.5	7 867.9	4 370.1	55.5
Шингэн эм	Liquid medicine	т	t	285.1	850.9	1 311.1	154.1
Гоо сайхны тос	Beauty cream	мян.ш	thous.pieces	395.6	593.2	342.2	57.7
Вакуум цонх, хаалга	Vacuum windows and doors	м2	m2	6 868.3	7 997.1	4 015.7	50.2
Цемент	Cement	мян.т	thous.t	179.8	269.3	234.8	87.2
Шохой	Lime	мян.т	thous.t	43.3	54.8	43.1	78.8
Төмөр бетон эдлэл	Articles of iron concrete	мян.м3	thous.m3	29.6	65.4	13.6	20.8
Бетон дэр	Metal sleeper	мян.ш	thous.pieces	68.5	34.5	78.9	229.0
Цул бетон	Solid concrete	м3	m3	3 525.5	2 804.8	806.6	28.8
Бетон зуурмаг	Concrete mortar	м3	m3	47 034.5	91 866.3	35 854.0	39.0
Шавардлагын зуурмаг	Plastering mortar	м3	m3	724.6	765.6	269.0	35.1
Хөөсөнцөр хавтан	Lather panel	мян.м3	thous.m3	28.8	34.0	5.3	15.7
Молибдений исэл	Molybdenum	т	t	2 664.0	2 112.2	156.5	7.4
Катодын зэс, 99%	Copper 99%	т	t	3 006.5	2 586.6	2 470.1	95.5
Металл бэлдэц	Metal steel	мян.т	thous.t	80.4	81.4	50.1	61.6
Металл цувимал	Metal foundries	мян.т	thous.t	67.4	75.9	37.7	49.7
Ган төмөр хийц	Steel casting	мян.т	thous.t	22.8	3.5	2.9	81.5
Нэг удаагийн тариур	Disposable injection	сая ш	mln.pieces	12.6	10.9	10.3	94.7
Цахилгааны утас	Electric wire	т	t	294.8	705.8	298.5	42.3
Алт, мөнгөн эдлэл	Jewellery	ш	pieces	1 537	1 060	1 255	118.4
Одон медаль	Decoration and medal	мян.ш	thous.pieces	16.4	31.2	17.3	55.4
Лаа	Candle	мян.ш	thous.pieces	3 647.7	2 119.5	4 743.4	223.8

15.5 ЗАРИМ ГОЛ НЭР ТӨРЛИЙН БҮТЭЭГДЭХҮҮНИЙ ҮЛДЭГДЭЛ (БОРЛОГДООГҮЙ), сарын эцэст
STOCKS OF SOME MAJOR COMMODITIES (UNSOLD PRODUCTS), at the end of month

Гол нэр төрлийн бүтээгдэхүүн	Major commodities	Хэмжих нэгж	Unit	2007 XII	2008 XII	2009 XII
Газрын тос	Crude oil	баррель	barrel	41 151.6	77 295.0	9 526.5
Зэсийн баяжмал, металл агуулгаараа	Copper, with concentrate	тн	t	1 900.0	400.0	700.0
Молибдений баяжмал, металл агуулгаараа	Molybdenium, with concentrate	тн	t	64.0	33.0	39.0
Катодын зэс, 99%	Copper 99%	тн	t	135.6	43.1	152.5
Гурил	Wheat flour	тн	t	785.5	6 518.8	7 631.4
Малын мах	Meat	тн	t	1 913.1	4 869.2	3 816.2
Нарийн боов	Bakery products	тн	t	61.4	41.2	65.6
Спирт	Spirit	мян.л	thous.l	552.7	479.4	563.4
Архи, дарс	Alcohol wine	мян.л	thous.l	222.4	211.6	444.0
Малын тэжээл	Fodder	тн	t	1 008.2	478.6	2 216.3

15.6 АЖ ҮЙЛДВЭРИЙН САЛБАРЫН БОРЛУУЛСАН БҮТЭЭГДЭХҮҮН, оны үнээр, аймаг, нийслэлээр
 SALES OF INDUSTRIAL PRODUCTION, at current prices, by aimags and the Capital

сая төг mln.tog

Аймаг, нийслэл <i>Aimags and the Capital</i>	2007	2008	2009	Дүнд эзлэх хувь <i>Percentage share to total</i>		
				2007	2008	2009
Нийт дүн / Total	2 625 171.1	2 928 278.7	3 099 819.6	100.0	100.0	100.0
Баруун бүс			West region			
Дүн/Subtotal	15 653.7	19 558.1	25 016.4	0.6	0.7	0.8
БӨ/BO	3 230.0	2 309.4	4 277.0	0.1	0.1	0.1
ГО/GO	3 184.4	6 411.1	5 353.8	0.1	0.2	0.2
ЗА/ZA	2 651.5	2 657.2	3 223.1	0.1	0.1	0.1
УВ/UV	4 906.7	6 028.5	7 568.0	0.2	0.2	0.2
ХО/КНО	1 681.1	2 151.9	4 594.6	0.1	0.1	0.1
Хангайн бүс			Khangaï region			
Дүн/Subtotal	1 168 080.9	1 142 307.9	906 535.2	44.5	39.0	29.2
АР/АР	1 696.4	5 250.4	13 920.9	0.1	0.2	0.4
БХ/ВКН	1 371.3	3 735.4	6 335.5	0.1	0.1	0.2
БУ/БУ	4 745.7	3 214.5	4 468.9	0.2	0.1	0.1
ОР/ОР	1155 385.9	1123 761.2	874 873.4	44.0	38.4	28.2
ӨВ/ОВ	2 712.4	2 958.1	3 853.4	0.1	0.1	0.1
ХӨ/КН	2 169.2	3 388.3	3 083.1	0.1	0.1	0.1
Төвийн бүс			Central region			
Дүн/Subtotal	190 926.8	269 952.2	360 601.1	7.3	9.2	11.6
ГС/ГС	12 294.0	16 305.7	16 568.9	0.5	0.6	0.5
ДА/ДА	57 274.2	71 513.4	68 180.5	2.2	2.4	2.2
ДО/ДО	4 146.5	3 354.1	2 335.1	0.2	0.1	0.1
ДУ/ДУ	1 674.7	1 704.2	1 529.0	0.1	0.1	0.0
ӨМ/ОМ	63 825.6	84 412.4	175 124.0	2.4	2.9	5.6
СЭ/СЕ	46 422.6	86 748.2	88 409.7	1.8	3.0	2.9
ТӨ/ТО	5 289.2	5 914.2	8 453.9	0.2	0.2	0.3
Зүүн бүс			East region			
Дүн/Subtotal	147 152.2	81 296.7	110 177.8	5.6	2.8	3.6
ДД/ДД	5 633.1	4 619.9	6 179.2	0.2	0.2	0.2
СҮ/СУ	139 387.7	74 293.0	100 876.2	5.3	2.5	3.3
ХЭ/КНЕ	2 131.4	2 383.8	3 122.4	0.1	0.1	0.1
Улаанбаатар			Ulaanbaatar			
Дүн/Subtotal	1 103 357.3	1 415 163.8	1 697 489.1	42.0	48.3	54.8
УБ/УБ	1103 357.3	1 415 163.8	1697 489.1	42.0	48.3	54.8

XVI. ИХ БАРИЛГА CONSTRUCTION

16.1 БАРИЛГЫН БАЙГУУЛЛАГЫН ГҮЙЦЭТГЭСЭН БАРИЛГА УГСРАЛТ, ИХ ЗАСВАРЫН АЖИЛ, оны үнээр, байгууллагын төрлөөр, жил бүрийн эцэст
CONSTRUCTION AND CAPITAL REPAIR DONE BY CONSTRUCTION ENTITIES,
at current prices, by the end of the selected years

сая төг mln.tog

Хугацаа Periods	Бүгд Total	Байгууллагын төрлөөр By kind of entities					Гадаадын байгууллага бүгд Foreign entities total
		Дотоодын байгууллага бүгд Domestic entities total	Төрийн байгууллага Government entities	Хувийн байгууллага Private entities	Гадаадтай хамтарсан байгууллага Joint entities		
2008	508 247.9	479 623.4	36 452.5	409 478.3	33 692.7	28 624.5	
2009*	279 361.7	250 605.0	19 975.3	210 690.1	19 939.7	28 756.7	

16.2 БАРИЛГЫН БАЙГУУЛЛАГЫН ГҮЙЦЭТГЭСЭН БАРИЛГА УГСРАЛТ, ИХ ЗАСВАРЫН АЖИЛ, оны үнээр, барилгын төрлөөр, жил бүрийн эцэст
CONSTRUCTION AND CAPITAL REPAIR DONE BY CONSTRUCTION ENTITIES,
by kind of construction, at current prices, by the end of the selected years

сая төг mln.tog

Хугацаа Periods	Бүгд Total	Барилгын төрлөөр Building types					Бусад Other
		Орон сууцны бус барилга Non residential building				Эмнэлэг, сургууль, соёлын Hospital, school, cultural institutions	
		Орон сууцны барилга Residential building	Үйлдвэрийн Other than house building manufacturing	Худалдаа, үйлчилгээний Trade and service			
2008	508 247.9	151 747.6	3 595.8	26 167.3	36 773.3	21 945.1	
2009*	279 361.7	100 359.5	3 647.4	10 063.8	35 713.5	19 453.5	

(Хүснэгт 16.2-ын үргэлжлэл - Table 16.2 continuation)

Хугацаа Periods	Барилгын төрлөөр Building types							
	Инженерийн барилга, байгууламж General engineering construction							Их засварын ажил Capital repair and maintenance
	Эрчим хүчний Energetics	Холбооны Communication	Төмөр зам Railway	Авто зам Road	Гүүр, гүүрэн гарц Bridge	Далан, суваг, шугам, сүлжээ Dam, ditch, cable, network	Бусад (зам, талбайн бусад ажил) Minor works & other	
2008	76 727.0	69.0	2 117.0	42 193.1	3 521.2	46 776.4	25 754.3	70 860.8
2009*	11 559.5	-	1 228.2	20 091.3	5 421.3	23 597.4	12 949.3	35 276.9

Тайлбар: *- Урьдчилсан гүйцэтгэл

Note: *- Preliminary results

16.3 ДОТООДЫН БАРИЛГЫН БАЙГУУЛЛАГЫН ГҮЙЦЭТГЭСЭН БАРИЛГА УГСРАЛТ,
ИХ ЗАСВАРЫН АЖИЛ, бүс, аймаг, нийслэлээр, оны үнээр, жил бүрийн эцэст
TOTAL AMOUNT OF CONSTRUCTION AND CAPITAL REPAIR DONE BY DOMESTIC
CONSTRUCTION ENTITIES, by regions, aimags and the Capital, at current prices, by the of the selected year:

сая төг mln.tog				
Аймаг,нийслэл Aimags and the Capital	2007	2008	2009*	$\frac{2009^*}{2008}$ %
Дүн/ Total	364 404.4	479 623.4	250 605.0	52.3
	Баруун бүс		West region	
Дүн/Subtotal	17 873.5	45 224.0	36 734.3	81.2
БӨ/BO	4 540.5	6 791.2	6 309.0	92.9
ГО/GO	1 853.8	5 002.7	9 386.0	187.6
ЗА/ZA	3 489.7	12 147.2	3 488.3	28.7
УВ/UV	4 640.1	9 907.2	10 593.9	106.9
ХО/КНО	3 349.4	11 375.7	6 957.1	61.2
	Хангайн бүс		Khangai region	
Дүн/Subtotal	41 811.7	60 900.2	28 645.2	47.0
АР/АР	2 856.0	3 873.7	1 911.9	49.4
БХ/ВКН	1 583.6	4 552.0	3 377.1	74.2
БУ/БУ	1 588.9	2 426.7	859.4	35.4
ОР/ОР	27 294.0	39 259.0	10 510.3	26.8
ӨВ/ОВ	3 985.7	3 207.8	2 364.8	73.7
ХӨ/КНС	4 503.4	7 581.0	9 621.6	126.9
	Төвийн бүс		Central region	
Дүн/Subtotal	10 995.4	21 609.0	19 160.7	88.7
ГС/ГС	-	55.8	737.1	1321.0
ДА/ДА	5 304.9	8 150.5	7 026.1	86.2
ДО/ДО	1 138.0	1 603.5	721.2	45.0
ДУ/ДУ	325.4	1 828.3	1 727.1	94.5
ӨМ/ОМ	669.3	4 392.8	1 943.2	44.2
СЭ/СЭ	352.3	1 350.3	682.9	50.6
ТӨ/ТО	3 205.6	4 227.8	6 323.2	149.6
	Зүүн бүс		EastT region	
Дүн/Subtotal	5 486.6	9 512.7	8 047.6	84.6
ДД/ДД	3 416.7	5 917.5	3 877.8	65.5
СҮ/СУ	736.9	1 062.6	773.5	72.8
ХЭ/КНЕ	1 333.0	2 532.6	3 396.3	134.1
	Улаанбаатар		Ulaanbaatar	
УБ/УБ	274 952.3	318 749.6	154 430.8	48.4
	Бусад		Other	
Бусад/ Others**	13 284.9	23 627.9	3 586.5	15.2

Тайлбар: *- Урьдчилсан гүйцэтгэл

Note: *-Preliminary results

**- Барилгын цэрэг, төмөр зам зэрэг хот, хөдөөд барилгын олон салбар гүйцэтгэгчтэй удирдах газруудыг энд байршлаар нь салгаж харуулаагүй болно.

**- Do not shown by location head offices as military construction and railway transport office, which are many branches in aimags and capital city.

16.3 ДОТООДЫН БАРИЛГЫН БАЙГУУЛЛАГЫН ГҮЙЦЭТГЭСЭН БАРИЛГА УГСРАЛТ,
ИХ ЗАСВАРЫН АЖИЛ, бүс, аймаг, нийслэлээр, оны үнээр, жил бүрийн эцэст
TOTAL AMOUNT OF CONSTRUCTION AND CAPITAL REPAIR DONE BY DOMESTIC
CONSTRUCTION ENTITIES, by regions, aimags and the Capital, at current prices, by the of the selected year:

сая төг mln.tog				
Аймаг,нийслэл Aimags and the Capital	2007	2008	2009*	$\frac{2009^*}{2008}$ %
Дүн/ Total	364 404.4	479 623.4	250 605.0	52.3
	Баруун бүс		West region	
Дүн/Subtotal	17 873.5	45 224.0	36 734.3	81.2
БӨ/BO	4 540.5	6 791.2	6 309.0	92.9
ГО/GO	1 853.8	5 002.7	9 386.0	187.6
ЗА/ZA	3 489.7	12 147.2	3 488.3	28.7
УВ/UV	4 640.1	9 907.2	10 593.9	106.9
ХО/КНО	3 349.4	11 375.7	6 957.1	61.2
	Хангайн бүс		Khangai region	
Дүн/Subtotal	41 811.7	60 900.2	28 645.2	47.0
АР/АР	2 856.0	3 873.7	1 911.9	49.4
БХ/ВКН	1 583.6	4 552.0	3 377.1	74.2
БУ/ВУ	1 588.9	2 426.7	859.4	35.4
ОР/ОР	27 294.0	39 259.0	10 510.3	26.8
ӨВ/ОВ	3 985.7	3 207.8	2 364.8	73.7
ХӨ/КНС	4 503.4	7 581.0	9 621.6	126.9
	Төвийн бүс		Central region	
Дүн/Subtotal	10 995.4	21 609.0	19 160.7	88.7
ГС/ГС	-	55.8	737.1	1321.0
ДА/ДА	5 304.9	8 150.5	7 026.1	86.2
ДО/ДО	1 138.0	1 603.5	721.2	45.0
ДУ/ДУ	325.4	1 828.3	1 727.1	94.5
ӨМ/ОМ	669.3	4 392.8	1 943.2	44.2
СЭ/СЭ	352.3	1 350.3	682.9	50.6
ТӨ/ТО	3 205.6	4 227.8	6 323.2	149.6
	Зүүн бүс		EastT region	
Дүн/Subtotal	5 486.6	9 512.7	8 047.6	84.6
ДД/ДД	3 416.7	5 917.5	3 877.8	65.5
СҮ/СУ	736.9	1 062.6	773.5	72.8
ХЭ/КНЕ	1 333.0	2 532.6	3 396.3	134.1
	Улаанбаатар		Ulaanbaatar	
УБ/УБ	274 952.3	318 749.6	154 430.8	48.4
	Бусад		Other	
Бусад/ Others**	13 284.9	23 627.9	3 586.5	15.2

Тайлбар: *- Урьдчилсан гүйцэтгэл

Note: *-Preliminary results

**- Барилгын цэрэг, төмөр зам зэрэг хот, хөдөөд барилгын олон салбар гүйцэтгэгчтэй удирдах газруудыг энд байршлаар нь салгаж харуулаагүй болно.

**- Do not shown by location head offices as military construction and railway transport office, which are many branches in aimags and capital city.

16.4 АШИГЛАЛТАД ОРУУЛСАН БАРИЛГА УГСРАЛТ, ИХ ЗАСВАРЫН АЖИЛ,

барилгын төрлөөр, оны үнээр, жил бүрийн эцэст

BUILT BUILDINGS CONSTRUCTION AND CAPITAL REPAIR DONE BY KIND OF CONSTRUCTION,

by kind of construction, at current prices, by the end of the selected years

сая төг mln.tog

Хугацаа Periods	Бүгд Total	Барилгын төрлөөр Building types					Бусад Other
		Орон сууцны бус барилга Non residential building				Эмнэлэг, сургууль, соёлын Hospital, school, cultural institutions	
		Орон сууцны барилга Residential building	Үйлдвэрийн Other than house building manufacturing	Худалдаа, үйлчилгээний Trade and service			
2008	376 094.3	270 264.5	1 551.1	20 651.0	15 108.0	17 392.1	
2009*	388 870.6	208 891.5	6 074.2	56 652.0	32 644.3	20 569.5	

(Хүснэгт 16.4-ийн үргэлжлэл - Table 16.4 continuation)

Хугацаа Periods	Барилгын төрлөөр Building types					
	Инженерийн барилга, байгууламж General engineering construction					Их засварын ажил Capital repair and maintenance
	Эрчим хүчний Energetics	Авто зам Road	Гүүр, гүүрэн гарц Bridge	Далан, суваг, шугам, сүлжээ Dam, ditch, cable, network	Бусад Other	
2008	2 079.7	10 222.3	1 114.9	4 470.2	3 548.0	29 692.4
2009*	7 194.3	10 124.1	2 276.5	11 557.2	9 295.4	23 591.6

Тайлбар: *- Урьдчилсан гүйцэтгэл

Note: *- Preliminary results

XVII. ДОТООД ХУДАЛДАА
DOMESTIC TRADE

17.1 БӨӨНИЙ БОЛОН ЖИЖИГЛЭН ХУДАЛДААНЫ НИЙТ БОРЛУУЛАЛТ*, оны үнээр, дэд салбараар,
жил бүрийн эцсийн байдлаар
*TOTAL SALES OF WHOLESALE AND RETAIL TRADE**, at the current price, by division,
at the end of selected years

сая төг mln.tog

Дэд салбар	Division	2007	2008	2009**	$\frac{2009^{**}}{2008}$ %
Бүгд	Total	1 059 651.5	1 637 932.3	1 278 223.7	78.0
Бөөний худалдаа	Wholesale trade	625 986.2	1 050 256.0	871 770.2	83.0
Жижиглэн худалдаа	Retail trade	433 665.3	587 676.3	406 453.5	69.2

17.2 БӨӨНИЙ БОЛОН ЖИЖИГЛЭН ХУДАЛДААНЫ НИЙТ БОРЛУУЛАЛТ*, оны үнээр, аймаг, нийслэлээр,
жил бүрийн эцсийн байдлаар
*TOTAL SALES OF WHOLESALE AND RETAIL TRADE**, at the current price, by aimags and the Capital,
at the end of selected years

сая төг mln.tog

Аймаг, нийслэл	Aimags and the Capital	2007	2008	2009**	$\frac{2009^{**}}{2008}$ %
Дүн/Total		1 059 651.5	1 637 932.3	1 278 223.7	78.0
	Баруун бүс			West region	
Дүн/Subtotal		42 435.6	58 241.7	45 368.0	77.9
БӨ/ВО		9 618.7	12 938.4	10 362.3	80.1
ГО/ГО		7 183.1	10 305.8	7 213.8	70.0
ЗА/ЗА		10 425.0	15 537.4	11 383.5	73.3
УВ/УВ		9 297.0	11 275.0	9 496.4	84.2
ХО/КНО		5 911.8	8 185.1	6 912.0	84.4
	Хангайн бүс			Khangaï region	
Дүн/Subtotal		27 347.4	36 982.1	27 293.5	73.8
АР/АР		1 126.9	1 640.5	1 162.0	70.8
БХ/ВКН		4 072.7	4 927.3	3 027.8	61.4
БУ/БУ		1 357.0	1 703.9	1 305.9	76.6
ОР/ОР		8 838.8	13 219.7	8 950.3	67.7
ӨВ/ОВ		4 273.2	5 930.9	5 530.5	93.2
ХӨ/КНС		7 678.8	9 559.8	7 317.0	76.5
	Төвийн бүс			Central region	
Дүн/Subtotal		67 680.8	92 549.9	67 920.0	73.4
ГС/ГС		6 640.8	8 667.7	6 082.4	70.2
ДА/ДА		21 363.3	30 169.9	24 615.6	81.6
ДО/ДО		17 683.3	24 766.1	15 019.6	60.6
ДУ/ДУ		4 460.7	5 272.7	4 637.7	88.0
ӨМ/ОМ		9 584.2	12 936.0	9 846.4	76.1
СЭ/СЭ		906.6	1 323.3	1 024.8	77.4
ТӨ/ТО		7 041.9	9 414.2	6 693.5	71.1
	Зүүн бүс			East region	
Дүн/Subtotal		17 538.0	23 838.8	18 489.7	77.6
ДД/ДД		13 838.0	18 209.8	14 117.5	77.5
СҮ/СҮ		1 761.6	2 213.7	1 812.7	81.9
ХЭ/КНЕ		1 938.4	3 415.3	2 559.5	74.9
	Улаанбаатар			Ulaanbaatar	
УБ/УБ		904 649.8	1 426 319.8	1 119 152.5	78.5

Тайлбар:

*Жилд 50 сая төгрөгөөс дээш борлуулалтын орлоготой аж ахуйн нэгжүүдийг хамруулав.

**Урьдчилсан гүйцэтгэл

Note:

*Covered entities with total sales revenue more than 50 million togtoqs

**Preliminary results

XVIII. ТЭЭВЭР, ХОЛБОО
TRANSPORT AND COMMUNICATIONS

18.1 ТЭЭВРИЙН САЛБАРЫН ҮНДСЭН ҮЗҮҮЛЭЛТ
MAIN INDICATORS OF TRANSPORT

Тээврийн төрөл, үзүүлэлтүүд	Types of transport and indicators	2007	2008	2009	2009 2008	%
I. Бүх төрлийн тээвэр	I. All types of transport					
Тээсэн ачаа, мян.т	Carried freight, thous.t	23 281.6	23 904.4	24 729.7		103.5
Ачаа эргэлт, сая т.км	Freight turnover, mln.t. km	9 030.2	9 051.4	8 981.3		99.2
Зорчигчдын тоо, сая хүн	Carried passengers, mln.persons	209.9	231.6	232.4		100.3
Зорчигч эргэлт, сая хүн км	Passenger turnover, mln.pass.km	3 263.1	3 607.3	3 173.1		88.0
Шилжүүлсэн сая т.км	In terms of mln.t. km	11 274.5	11 176.8	10 655.9		95.3
Тээврийн орлого, оны үнээр, тэрбум төг	Revenue, at current prices, bln.tog	342.3	419.2	463.6		110.6
II. Авто тээвэр	II. Auto road					
Тээсэн ачаа, мян.т	Carried freight, thous.t	9 207.1	9 255.7	10 563.8		114.1
Ачаа эргэлт, сая т.км	Freight turnover, mln.t. km	661.9	782.1	1 160.7		148.4
Зорчигчдын тоо, сая хүн	Carried passengers, mln.persons	205.0	226.9	229.0		100.9
Зорчигч эргэлт, сая хүн км	Passenger turnover, mln.pass.km	869.7	1 215.0	1 535.9		126.4
Шилжүүлсэн сая т.км	In terms of mln.t. km	1 410.1	1 416.8	1 775.0		125.3
Тээврийн орлого, оны үнээр, тэрбум төг	Revenue, at current prices, bln.tog	76.1	100.1	128.5		128.3
III. Усан замын тээвэр	III. Water transport					
Тээсэн ачаа, мян.т	Carried freight, thous.t	-	-	-		-
Ачаа эргэлт, сая т.км	Freight turnover, mln.t. km	-	-	-		-
Зорчигчдын тоо, сая хүн	Carried passengers, mln.persons	-	-	-		-
Зорчигч эргэлт, сая хүн.км	Passenger turnover, mln.pass.km	-	-	-		-
Шилжүүлсэн сая т.км	In terms of mln.t. km	-	-	-		-
Тээврийн орлого, оны үнээр, сая төг	Revenue, at current prices, mln.tog	21.0	68.6	32.0		46.7
IV. Төмөр замын тээвэр	IV. Railway transport					
Тээсэн ачаа, мян.т	Carried freight, thous.t	14 072.6	14 646.9	14 164.5		96.7
дотоодын	domestic	7 512.6	8 016.2	7 670.6		95.7
гаргалт	export	1 776.3	2 565.0	2 925.7		114.1
оруулалт	import	1 310.4	1 727.3	1 272.2		73.7
дамжин өнгөрөх	transit	3 473.3	2 338.4	2 295.9		98.2
Ачаа эргэлт, сая т.км	Freight turnover, mln.t. km	8 360.7	8 261.4	7 817.0		94.6
дотоодын	domestic	2 440.6	2 662.8	2 365.8		88.8
гаргалт	export	1 404.1	2 132.5	2 311.9		108.4
оруулалт	import	660.6	870.6	590.8		67.9
дамжин өнгөрөх	transit	3 855.4	2 595.6	2 548.5		98.2
Зорчигчдын тоо, сая хүн	Carried passengers, mln.persons	4.5	4.4	3.1		71.0
олон улсад зорчсон	international carried	0.2	0.2	0.1		69.6
дотоодод зорчсон	domestic carried	4.3	4.2	3.0		71.1
Зорчигч эргэлт, сая хүн км	Passenger turnover, mln.pass.km	1 406.4	1 400.5	1 003.1		71.6
Шилжүүлсэн сая т.км	In terms of mln.t. km	9 767.0	9 661.8	8 820.1		91.3
Тээврийн орлого, оны үнээр, тэрбум төг	Revenue, at current prices, bln.tog	173.3	204.9	226.4		110.5
V. Агаарын тээвэр	V. Air transport					
Тээсэн ачаа, т	Carried freight, t	1 887.2	1 847.0	1 369.3		74.1
шуудан	mail	434.2	401.3	320.2		79.8
тээш	luggage	297.4	262.6	348.6		132.8
ачаа	freight	1 155.5	1 183.2	700.6		59.2
Ачаа эргэлт, мян.т.км	Freight turnover, thous.t. km	7 720.6	7 926.5	3 666.7		46.3
шуудан	mail	1 061.2	1 265.6	699.3		55.3
тээш	luggage	757.6	934.2	570.7		61.1
ачаа	freight	5 901.8	5 726.8	2 396.6		41.8
Зорчигчдын тоо, сая хүн	Carried passengers, mln.persons	0.4	0.4	0.3		84.6
олон улсад зорчсон	international carried	0.3	0.3	0.2		89.7
дотоодод зорчсон	domestic carried	0.1	0.1	0.1		71.5
Зорчигч эргэлт, сая хүн км	Passenger turnover, mln.pass.km	987.1	991.9	634.1		63.9
Шилжүүлсэн сая т.км	In terms of mln.t. km	97.3	98.2	60.8		61.9
Тээврийн орлого, оны үнээр, тэрбум төг	Revenue, at current prices, bln.tog	92.8	114.1	108.7		95.2

18.2 АВТО МАШИНЫ ТОО, аймаг, нийслэлээр
NUMBER OF VEHICLES, by aimags and the Capital

Аймаг, нийслэл Aimags and the Capital	2007	2008	2009	Үүнээс: By type					Of which: By used year			
				суудлын passenger automobile	ачааны truck	автобус bus	цистерн tanker car	тусгай зориулалтын special purpose's	ашиглагдсан жилээр			
									3 жил хүртэл up to 3 years	4-6 жил 4-6 years	7-10 жил 7-10 years	11-ээс дээш 11 and over
Дүн/Total	161 989	190 459	224 068	153 906	47 291	16 136	2 028	4 707	14 950	24 897	72 855	111 366
Баруун бүс				West region								
Дүн/Subtotal	16 142	19 492	19 452	12 837	4 772	1 341	118	384	2 405	1 988	4 187	10 872
БӨ/BO	4 305	4 623	4 813	3 325	1 211	178	19	80	129	181	806	3 697
ГО/GO	2 789	3 451	3 517	2 448	587	322	18	142	181	213	1 159	1 964
ЗА/ZA	2 639	4 683	3 605	1 821	1 261	422	32	69	177	128	916	2 384
УВ/UV	2 697	3 472	3 225	2 022	889	219	28	67	210	177	626	2 212
ХО/ХНО	3 712	3 263	4 292	3 221	824	200	21	26	1 708	1 289	680	615
Хангайн бүс				Khangaï region								
Дүн/Subtotal	23 390	27 440	31 133	18 588	8 495	3 497	187	366	1 135	2 406	7 534	20 058
АР/AR	2 656	3 377	3 727	1 860	1 517	267	12	71	271	654	991	1 811
БХ/ВКН	2 617	3 350	3 553	2 683	469	383	16	2	50	150	1 800	1 553
БУ/BU	2 475	3 373	3 297	2 022	1 087	152	15	21	95	94	629	2 479
ОР/OR	5 485	6 564	7 760	5 263	1 518	782	89	108	265	245	1 616	5 634
ӨВ/OV	5 079	5 287	6 177	2 902	2 032	1 214	10	19	245	899	1 525	3 508
ХӨ/ХНС	5 078	5 489	6 619	3 858	1 872	699	45	145	209	364	973	5 073
Төвийн бүс				Central region								
Дүн/Subtotal	20 996	27 353	31 222	16 466	10 225	2 553	845	1 133	2 211	3 840	8 282	16 889
ГС/GS	759	901	1 152	732	277	62	46	35	250	284	524	94
ДА/DA	2 986	4 793	6 040	3 862	1 493	506	42	137	108	230	1 518	4 184
ДО/DO	2 954	2 883	4 383	2 595	1 218	254	23	293	164	330	1 062	2 827
ДУ/DU	2 816	3 126	4 012	1 955	1 251	671	3	132	194	455	820	2 543
ӨМ/OM	3 420	4 978	4 999	2 410	1 860	370	32	327	1 277	1 643	803	1 276
СЭ/SE	3 568	5 430	5 067	1 978	1 972	363	662	92	90	677	2 384	1 916
ТӨ/ТО	4 493	5 242	5 569	2 934	2 154	327	37	117	128	221	1 171	4 049
Зүүн бүс				East region								
Дүн/Subtotal	8 755	9 326	10 814	5 872	3 943	661	56	282	442	1 370	3 049	5 953
ДД/DD	2 940	3 287	3 980	2 133	1 216	443	17	171	303	162	738	2 777
СҮ/SU	2 452	2 632	3 427	1 830	1 462	57	25	53	31	994	1 551	851
ХЭ/ХНЕ	3 363	3 407	3 407	1 909	1 265	161	14	58	108	214	760	2 325
Улаанбаатар				Ulaanbaatar								
УБ/UB	92 706	106 848	131 447	100 143	19 856	8 084	822	2 542	8 757	15 293	49 803	57 594

Эх сурвалж: Замын Цагдаагийн Газрын авто техникийн улсын үзлэгийн дүн
Source: Traffic Police Office's result on the state vehicles inspection

18.3 ШУУДАН, ХОЛБООНЫ ҮНДСЭН ҮЗҮҮЛЭЛТ, жил бүрийн эцсийн байдлаар
 MAIN INDICATORS OF POST AND COMMUNICATION, as of end of selected years

Үзүүлэлтүүд	Indicators	2007	2008	2009	2009 2008 %
Нийт орлого, оны үнээр, сая төг	Total revenue, at current prices, mln.tog	246 801.4	343 405.0	362 819.4	105.7
Үүнээс: - Төрийн өмчийн шуудангийн үйл ажиллагаа	Of which: - National post activities	4 102.2	4 734.4	5 798.6	122.5
- Төрийн өмчийн шуудангаас бусад зарлага, элчийн үйл ажиллагаа	- Courier activities other than national post activities	810.9	1 526.8	1 437.8	94.2
- Телефон утас, телеграф, телефаксын холбоо	- Telephone, telegraph and telex communication	43 650.4	37 679.7	38 997.5	103.5
- Радио ба телевизийн нэвтрүүлгийг дамжуулах	- Transmission of radio and television programmes	3 535.6	3 762.5	5 334.0	141.8
- Сүлжээний засвар үйлчилгээ үзүүлэх	- Maintenance of the network	1 123.0	2 851.1	2 335.0	81.9
- Интернетийн үйлчилгээ	- Internet access provision	6 270.2	11 740.6	17 212.6	146.6
- Нийтийн телефон утасны үйлчилгээ	- Public pay-telephone services	11.1	30.9	12.5	40.6
- Үүрэн телефон холбоо	- Cellular telephone communication	187 298.0	281 079.3	291 691.4	103.8
Хүн амаас орсон орлого, сая төг	Of total revenue: from population, mln.tog	203 326.4	297 355.3	309 159.3	104.0
Суурин телефон цэг, 12-р сарын эцэст, мян.	Number of telephone lines, at the end of December, thous.pcs	149.6	151.6	141.0	93.0
Үүрэн телефон хэрэглэгчдийн тоо, 12-р сарын эцэст, мян.	Number of cellular mobile telephone subscribers, at the end of December, thous.	1 175.1	1 745.9	2 208.7	126.5
Утасгүй телефоны тоо, 12-р сарын эцэст	Number of wireless telephones (WLL), at the end of December	25 123	35 404	45 490	128.5
Кабелийн телевизийн хэрэглэгчдийн тоо, 12-р сарын эцэст	Number of cabel television users at the end of December	89 689	101 332	112 921	111.4
Шуудангийн үйлчилгээний үзүүлэлт	Indicators of postal services				
Хүргэсэн бичиг захидал, мян.ш	Delivered letter and mail, thous.pieces	593.7	649.8	602.7	92.8
Хүргэсэн илгээмж, мян.ш	Delivered wrappers and parcels, thous.pieces	42.3	51.3	42.3	82.5
Хүргэсэн хэвлэл, мян.ш	Delivered periodicals, thous.pieces	17 745.3	18 975.9	11 416.7	60.2

18.4 ХОЛБООНЫ ҮНДСЭН ҮЗҮҮЛЭЛТ, аймаг, нийслэлээр, жил бүрийн эцсийн байдлаар
 MAIN INDICATORS OF COMMUNICATION, aimag and capital city, as of end of selected years

Аймаг, нийслэл Aimags and the Capital	Нийт орлого, оны үнээр, сая төг Total revenue, at current prices, mln.tog		хүн амаас орсон from population		Суурин телефон цэгийн тоо, сарын эцэст Number of telephone lines, at the end of the month		Кабелийн телевизийн хэрэглэгчдийн тоо, сарын эцэст Number of cabel TV subscribers, at the end of the month	
	2008 I-XII	2009 I-XII	2008 I-XII	2009 I-XII	2008 XII	2009 XII	2008 XII	2009 XII
Дүн/Total	343 405.0	362 819.4	297 355.3	309 159.3	151 558	141 021	101 332	112 921
	Баруун бүс				West region			
Дүн/Subtotal	3 005.0	2 031.1	1 891.7	967.6	10 823	9 377	3 810	5 265
БӨ/BO	692.6	502.7	639.7	320.4	3 330	3 356	1 900	2 900
ГО/GO	478.4	339.9	235.5	65.3	1 779	1 370	303	337
ЗА/ZA	685.4	367.2	394.5	180.1	1 880	1 761	287	318
УВ/UV	598.6	443.1	396.6	272.1	2 100	1 765	450	430
ХО/ХНО	550.0	378.1	225.4	129.7	1 734	1 125	870	1 280
	Хангайн бүс				Khangai region			
Дүн/Subtotal	4 344.5	3 556.6	1 588.5	1 708.4	18 757	15 810	8 000	8 502
АР/AR	341.0	280.8	156.9	65.4	929	730	426	539
БХ/ВКН	592.0	393.8	287.3	122.3	1 725	1 532	50	-
БУ/BU	423.9	328.1	158.8	131.9	2 107	1 763	-	-
ОР/OR	2 252.4	1 646.1	801.6	1 098.8	8 651	7 553	6 936	7 114
ӨВ/OV	531.3	394.5	131.7	60.4	2 356	1 635	362	534
ХӨ/КНС	203.8	513.3	52.2	229.7	2 989	2 597	226	315
	Төвийн бүс				Central region			
Дүн/Subtotal	4 049.5	3 773.4	2 011.2	2 034.5	21 267	18 946	5 539	6 304
ГС/GS	138.1	136.6	55.2	54.6	489	457	1 069	1 140
ДА/DA	1 633.2	1 538.8	907.3	1 120.2	9 544	8 732	1 590	1 882
ДО/DO	1 007.7	842.8	451.3	292.1	4 383	3 582	1 690	2 050
ДУ/DU	284.0	275.3	123.1	62.3	1 327	952	-	-
ӨМ/OM	407.3	447.8	227.3	155.7	1 930	1 766	-	-
СЭ/SE	336.1	344.0	144.2	273.7	1 933	1 940	520	530
ТӨ/ТО	243.2	188.1	102.7	75.8	1 661	1 517	670	702
	Зүүн бүс				East region			
Дүн/Subtotal	1 450.2	1 096.1	698.6	495.3	5 314	4 843	3 203	2 938
ДД/DD	572.6	499.1	352.5	296.3	1 716	1 347	1 801	1 680
СҮ/SU	348.1	243.5	148.3	82.7	1 422	1 709	-	-
ХЭ/КНЕ	529.5	353.5	197.8	116.3	2 176	1 787	1 402	1 258
	Улаанбаатар				Ulaanbaatar			
УБ/UB	330 555.9	352 362.3	291 165.3	303 953.5	95 397	92 045	80 780	89 912

**ХИЛЭЭР НЭВТЭРСЭН ЗОРЧИГЧИД
INBOUND AND OUTBOUND PASSENGERS**

19.1 УЛСЫН ХИЛЭЭР 2009 ОНД НЭВТЭРСЭН НИЙТ ЗОРЧИГЧДЫН ТОО*, аялалын зорилгоор
INBOUND AND OUTBOUND PASSENGERS IN THE 2009*, by purpose of visit

тоо number

Боомтын нэр <i>Name of immigration post</i>	Гарсан <i>Outbound</i>	Орсон <i>Inbound</i>	Хилээр орсон зорчигчдын аяллын зорилго <i>The inbound passengers' purpose of visit</i>				
			Албан ажлаар <i>Official</i>	Хувийн журмаар <i>Private</i>	Байнга оршин суух <i>Permanent residence</i>	Бусад <i>Other</i>	
Бүгд	Total	1 461 068	1 447 761	94 887	204 875	952 459	195 540
Үүнээс:	Out of which:						
Алтанбулаг	<i>Altanbulag</i>	134 844	140 997	2 236	31 415	94 952	12 394
Арцсуурь	<i>Artssuuri</i>	22 656	22 211	316	18 355	2 923	617
Байтаг	<i>Baitag</i>	369	355	33	8	311	3
Баянхошуу	<i>Bayankhoshuu</i>	10 269	10 479	2	480	1 107	8 890
Бичигт	<i>Bichigt</i>	28 886	28 734	127	1 991	8 240	18 376
Боршоо	<i>Borshoo</i>	17 698	18 429	1 859	8 004	8 135	431
Булган	<i>Bulgan</i>	23 676	22 998	857	380	19 817	1 944
Бургастай	<i>Burgastai</i>	2 734	2 718	965	160	1 480	113
Буянт-Ухаа	<i>Buyant-Ukhaa</i>	247 292	241 959	28 415	26 705	123 854	62 985
Гашуун сухайт	<i>Gashuun sukhait</i>	76 518	72 655	22 867	6 144	24 279	19 365
Даян	<i>Dayan</i>	827	541	91	29	352	69
Замын-Үүд	<i>Zamiin-Uud</i>	701 544	697 545	4 614	64 964	595 414	32 553
Өлгий	<i>Ulgii</i>	2 000	1 981	218	391	1 245	127
Сүхбаатар	<i>Sukhbaatar</i>	45 945	43 147	8 101	4 901	14 862	15 283
Тэс	<i>Tes</i>	5 253	4 714	1	4 595	118	
Ульхан	<i>Ulikhan</i>	2 080	2 150	4	635	1 478	33
Хавирга	<i>Khavirga</i>	16 137	16 166	771	1 098	11 592	2 705
Ханги	<i>Khanggi</i>	13 304	11 992	112	5 919	5 350	611
Ханх	<i>Khankh</i>	9 189	9 184	130	321	6 746	1 987
Цагааннуур	<i>Tsagaannuur</i>	21 778	21 213	356	11 084	6 631	3 142
Шивээ хүрэн	<i>Shivee khuren</i>	72 544	72 218	22 650	17 079	18 609	13 880
Эрээнцав	<i>Ereentsav</i>	5 525	5 375	162	217	4 964	32

Тайлбар: *Монгол улсын иргэд болон гадаадын иргэдийг оруулав.

Note: *The Mongolian citizens and foreign citizens were included.

Эх сурвалж: Хил хамгаалах ерөнхий газрын мэдээлэл

Source: Report of General Authority for Border Protection of Mongolia

19.2 УЛСЫН ХИЛЭЭР ОРСОН ЖУУЛЧИД, улсаар, жил бүрийн эцэст
NUMBER OF INBOUND TOURISTS THROUGH THE BORDER OF MONGOLIA,
by country, at the end of the selected years

тоо number

Улс	Country	2007	2008	2009	$\frac{2009}{2008}$ %
БҮГД	Total	451 788	446 446	433 136	97.0
АНУ	<i>USA</i>	12 223	12 474	11 344	90.9
Австрали	<i>Australia</i>	4 502	4 466	3 725	83.4
Их Британи	<i>UK</i>	6 717	6 781	5 872	86.6
БНСУ	<i>Rep.of Korea</i>	43 930	43 396	38 273	88.2
ХБНГУ	<i>Fed.Rep.of Germany</i>	8 250	8 027	6 867	85.5
Итали	<i>Italy</i>	2 744	2 454	2 415	98.4
Казахстан	<i>Kazakhstan</i>	4 882	5 473	5 053	92.3
Канад	<i>Canada</i>	2 422	2 645	2 259	85.4
ОХУ	<i>Russian Fed.</i>	98 759	109 975	108 105	98.3
Швед	<i>Sweden</i>	2 112	1 894	1 665	87.9
БНХАУ	<i>PR of China</i>	211 007	196 832	229 451	116.6
Франц	<i>France</i>	6 341	6 688	6 706	100.3
Япон	<i>Japan</i>	17 238	14 939	11 401	76.3
Бусад	<i>Other</i>	30 661	30 402	59 700	196.4

Эх сурвалж: Хил хамгаалах ерөнхий газрын мэдээ

Source: Report of General Authority for Border Protection of Mongolia

19.3 УЛСЫН ХИЛЭЭР НЭВТЭРСЭН ГАДААДЫН ЗОРЧИГЧДЫН ТОО, улсаар, жил бүрийн эцэст
NUMBER OF INBOUND AND OUTBOUND FOREIGN PASSENGERS THROUGH THE BORDER OF MONGOLIA,
by country, at the end of the selected years

Улс	Country	Орсон Inbound				Гарсан Outbound			
		2007	2008	2009	Эмэгтэй Female	2007	2008	2009	Эмэгтэй Female
БҮГД	Total	454 762	468 797	464 850	117 950	456 347	470 443	471 960	119 040
АНУ	USA	12 342	12 663	11 508	3 753	12 322	12 521	11 515	3 805
Австрали	Australia	4 514	4 491	3 741	1 386	4 496	4 593	3 744	1 388
Их Британи	UK	6 743	6 808	5 895	1 947	6 770	6 946	5 927	1 987
БНСУ	Rep. of Korea	44 204	43 750	38 551	11 933	44 814	44 097	39 243	12 126
ХБНГУ	Fed. Rep. of Germany	8 332	8 085	6 995	2 599	8 378	8 159	7 052	2 618
Хонконг	Hong Kong	436	370	435	119	422	369	530	132
Дани	Denmark	1 055	918	662	277	1 070	913	655	275
Индонез	Indonesia	347	226	204	57	355	218	205	55
Казахстан	Kazakhstan	4 922	5 493	5 094	1 919	4 798	5 590	5 134	1 898
Канад	Canada	2 443	2 681	2 273	667	2 384	2 720	2 288	681
Нидерланд	Netherlands	3 392	3 267	2 791	1 194	3 367	3 291	2 757	1 180
ОХУ	Russian Fed.	99 662	110 955	109 391	53 262	100 695	110 623	111 113	54 255
Украин	Ukraine	1 216	967	978	300	1 164	1 176	1 146	326
Швед	Sweden	2 117	1 900	1 667	731	2 102	1 886	1 679	731
Шинэ Зеланд	New Zealand	964	941	716	252	1 003	935	735	248
БНХАУ	PR of China	212 158	217 127	232 038	22 989	212 280	218 044	236 107	22 784
Франц	France	6 357	6 714	6 737	2 992	6 310	6 693	6 695	2 962
Энэтхэг	India	784	893	952	148	773	877	990	149
Япон	Japan	17 307	15 036	11 496	3 594	17 365	15 112	11 586	3 612
Бусад	Other	25 467	25 512	22 726	7 831	25 479	25 680	22 859	7 828

19.4 УЛСЫН ХИЛЭЭР 2009 ОНД ОРСОН ГАДААДЫН ЗОРЧИГЧДЫН ТОО, бүс нутгаар, дүнд эзлэх хувиар
INBOUND OF FOREIGN PASSENGERS IN THE 2009, by geographical regions and percentage

Аяллын зорилго	Бүгд	Үүнээс: Бүс нутгаар Of which: By regions						
		Америк	Зүүн Ази, Номхон далайн бүс нутаг East Asia and the Pacific	Европ	Ойрхи Дорнод	Өмнөд Ази	Африк	
Purpose of visit	Total	America		Europe	Middle East	South Asia	Africa	
Нийт	Total	100.0	3.1	62.8	33.3	0.3	0.4	0.1
Үүнээс:	Of which:							
Албан ажлаар	Official	100.0	2.7	74.1	21.7	0.5	0.8	0.1
Хувийн журмаар	Private	100.0	2.3	49.3	47.8	0.2	0.3	0.1
Жуулчлал	Tourism	100.0	6.8	55.8	36.4	0.4	0.4	0.2
Ажиллах	Work	100.0	0.0	99.3	0.6	0.0	0.0	0.0
Дамжин өнгөрөх	Transit	100.0	1.5	65.8	32.5	0.1	0.1	0.0

19.5 УЛСЫН ХИЛЭЭР ОРСОН ГАДААДЫН ЗОРЧИГЧДЫН ТОО,
аяллын зорилгоор, дүнд эзлэх хувиар, жил бүрийн эцэст
ARRIVALS OF FOREIGN PASSENGERS FROM ABROAD, by purpose of visit, and percentage,
as end of selected years

Аяллын зорилго	2007	2008	2009	
Purpose of visit				
Нийт	Total	100.0	100.0	100.0
Үүнээс:	Of which:			
Албан ажлаар	Official	22.6	19.2	19.0
Хувийн журмаар	Private	42.5	51.1	39.1
Жуулчлал	Tourism	28.0	23.3	21.7
Ажиллах	Work	-	-	10.4
Дамжин өнгөрөх	Transit	2.1	4.3	2.0
Бусад*	Other	4.8	2.1	7.9

Тайлбар: *Байнга оршин суух, суралцах болон бусад зорилгоор ирсэн иргэдийг оруулсан болно.

Note: *The citizens included by purpose who came usual residence, study and other.

Эх сурвалж: Хил хамгаалах ерөнхий газрын мэдээ

Source: Report of General Authority for Border Protection of Mongolia

XX. ЦАГ УУР, АГААРЫН БОХИРДОЛ
METEOROLOGY AND AIR POLLUTION

20.1 ЦАГ УУРЫН ҮЗҮҮЛЭЛТ
METEOROLOGICAL PARAMETERS

Цаг уурын станцын байршил	Meteorological stations	Агаарын дундаж температур (°C)			Олон жилийн (1960-1990 оны) дундаж температуртай харьцуулбал (°C): +, - Comparison with multi year (1960-1990) mean temperature (°C): +, -		
		Air average temperature (°C)			2008 XII	2009 XI	2009 XII
		2008 XII	2009 XI	2009 XII	2008 XII	2009 XI	2009 XII
Баруун бүс	West region						
Өлгий	Ulgii	-14.1	-11.8	-15.1	1.0	-3.2	0.0
Алтай	Altai	-15.8	-13.3	-16.1	0.1	-2.8	-0.2
Улиастай	Uliastai	-20.4	-15.2	-22.5	0.0	-1.9	-2.1
Тосонцэнгэл	Tosontsengel	-25.1	-22.0	-31.5	2.9	-3.3	-3.5
Улаангом	Ulaangom	-23.5	-13.1	-28.3	2.4	-2.5	-2.4
Ховд	Khovd	-18.0	-13.8	-22.8	2.1	-4.0	-2.7
Хангайн бүс	Khangai region						
Цэцэрлэг	Tsetserleg	-11.8	-11.0	-16.1	1.1	-3.4	-3.2
Баянхонгор	Bayankhongor	-16.1	-13.6	-17.5	0.7	-2.8	-0.7
Булган	Bulgan	-17.5	-13.6	-20.7	0.4	-2.7	-2.8
Эрдэнэт	Erdenet	-14.5	-10.8	-16.6	0.1	-2.1	-2.0
Арвайхээр	Arvaikheer	-12.6	-9.5	-14.3	-0.3	-2.3	-1.5
Хархорин	Kharkhorin	-12.4	-10.3	-21.7	3.7	-6.0	-3.2
Мөрөн	Murun	-15.3	-11.2	-20.3	4.5	0.3	-0.5
Хатгал	Khatgal	-18.3	-12.9	-20.7	2.5	0.8	0.1
Төвийн бүс	Central region						
Чойр	Choir	-16.6	-13.6	-20.1	1.7	-3.2	-1.8
Дархан	Darkhan	-18.2	-11.1	-21.3	1.4	-0.9	-1.7
Сайншанд	Sainshand	-13.9	-8.1	-15.5	1.7	-1.0	0.1
Замын-Үүд	Zamiin-Uud	-13.2	-9.7	-15.5	2.7	-3.0	0.4
Мандалговь	Mandalgovi	-14.5	-11.3	-17.1	1.4	-2.5	-1.2
Даланзадгад	Dalanzadgad	-12.2	-6.7	-12.2	0.5	-1.5	0.5
Ханбогд	Khanbogd	-9.6	-5.2	-10.7	-0.4	-2.6	-1.5
Сүхбаатар	Sukhbaatar	-17.7	-12.0	-22.7	1.4	-1.5	-3.6
Баруунхараа	Baruunkharaa	-19.5	-12.5	-21.4	1.3	-1.4	-0.6
Зүүнхараа	Zuunkharaa	-18.9	-12.6	-21.1	0.9	-1.6	0.6
Зуунмод	Zuunmod	-18.4	-13.9	-20.2	-0.2	-2.7	-2.0
Зүүн бүс	East region						
Чойбалсан	Choibalsan	-16.2	-13.2	-20.9	1.5	-3.3	-3.2
Баруун-Урт	Baruun-Urt	-17.2	-11.6	-19.0	1.5	-4.4	-0.3
Өндөрхаан	Undurkhaan	-18.9	-17.0	-25.1	2.3	-4.3	-3.9
Улаанбаатар	Ulaanbaatar						
Улаанбаатар	Ulaanbaatar	-19.1	-13.5	-20.9	0.4	-2.1	-1.4

Эх сурвалж: Ус, цаг уурын хүрээлэнгийн мэдээ.
Source : Data of the Institute of Meteorology and Hydrology.

(Хүснэгт 20.1-ийн үргэлжлэл-Table 20.1 continuation)

Цаг уурын станцын байршил	Meteorological stations	Үнэмлэхүй их температур (°C)			Үнэмлэхүй бага температур (°C)		
		Maximum temperature (°C)			Minimum temperature (°C)		
		2008 XII	2009 XI	2009 XII	2008 XII	2009 XI	2009 XII
Баруун бүс	West region						
Өлгий	Ulgii	3.3	19.4	0.2	-29.4	-32.1	-26.8
Алтай	Altai	-2.8	7.6	-1.7	-32.5	-32.1	-30.9
Улиастай	Uliastai	-3.1	8.7	-6.6	-34.6	-34.3	-35.1
Тосонцэнгэл	Tosontsengel	-4.0	9.8	-10.9	-39.8	-39.7	-46.3
Улаангом	Ulaangom	-4.6	5.8	-12.1	-39.2	-27.1	-41.6
Ховд	Khovd	8.0	16.5	-0.6	-33.8	-27.4	-32.7
Хангайн бүс	Khangai region						
Цэцэрлэг	Tsetserleg	2.0	12.4	0.7	-25.8	-26.0	-33.1
Баянхонгор	Bayankhongor	0.3	9.6	-4.6	-29.1	-27.7	-29.3
Булган	Bulgan	-2.0	16.2	-2.0	-35.6	-31.0	-37.6
Эрдэнэт	Erdenet	-2.4	13.7	-2.0	-28.9	-24.4	-31.7
Арвайхээр	Arvaikheer	1.4	11.8	2.2	-27.2	-21.3	-30.6
Хархорин	Kharkhorin	1.0	15.0	2.0	-27.0	-26.0	-32.0
Мөрөн	Murun	-1.5	11.1	-0.6	-28.4	-27.5	-34.5
Хатгал	Khatgal	-2.8	7.9	-2.6	-31.8	-28.1	-35.8
Төвийн бүс	Central region						
Чойр	Choir	-3.5	10.5	-5.8	-30.9	-27.3	-32.8
Дархан	Darkhan	-2.2	16.4	-5.6	-30.5	-15.7	-33.3
Сайншанд	Sainshand	0.8	15.0	-0.4	-28.6	-21.6	-30.9
Замын-Үүд	Zamiin-Uud	2.0	16.2	1.9	-30.0	-24.2	-30.0
Мандалговь	Mandalgovi	1.5	13.2	-1.2	-29.0	-23.7	-31.8
Даланзадгад	Dalanzadgad	5.7	16.1	6.3	-26.2	-22.1	-26.1
Ханбогд	Khanbogd	4.7	16.3	0.1	-28.3	-20.7	-24.1
Сүхбаатар	Sukhbaatar	-4.1	15.8	-6.7	-29.2	-31.4	-36.7
Баруунхараа	Baruunkharaa	-2.2	17.5	-3.6	-34.8	-29.5	-34.8
Зүүнхараа	Zuunkharaa	-4.0	17.0	-5.0	-35.0	-29.0	-35.0
Зуунмод	Zuunmod	-4.9	8.0	-3.0	-26.2	-29.8	-35.3
Зүүн бүс	East region						
Чойбалсан	Choibalsan	-0.6	10.1	-8.4	-28.8	-24.7	-34.1
Баруун-Урт	Baruun-Urt	-2.5	10.3	-4.3	-33.8	-24.0	-32.2
Өндөрхаан	Undurkhaan	-1.6	5.5	-7.1	-33.4	-32.4	-38.7
Улаанбаатар	Ulaanbaatar						
Улаанбаатар	Ulaanbaatar	-6.7	9.5	-5.2	-32.5	-25.5	-33.6

(Хүснэгт 20.1-ийн үргэлжлэл-Table 20.1 continuation)

Цаг уурын станцын байршил	Meteorological stations	Хур тунадасны нийлбэр (мм) Sum of precipitation (mm)			Салхины үнэмлэхүй их хурд (м/с) Maximum wind speed (m/s)			Шороон болон цасан шуургатай өдрийн тоо Number of dust and snow storm days		
		2008 XII	2009 XI	2009 XII	2008 XII	2009 XI	2009 XII	2008 XII	2009 XI	2009 XII
		Баруун бүс	West region							
Өлгий	Ulgii	1.2	6.7	0.0	20	25	22	3	3	7
Алтай	Altai	4.4	10.5	1.6	14	27	24	-	2	4
Улиастай	Uliastai	5.7	10.3	3.8	12	20	16	-	-	1
Тосонцэнгэл	Tosontsengel	4.6	16.0	9.2	12	14	10	2	1	3
Улаангом	Ulaangom	6.3	15.3	8.5	10	12	8	-	2	-
Ховд	Khovd	7.0	4.0	4.2	12	22	16	1	2	-
Хангайн бүс	Khangai region									
Цэцэрлэг	Tsetserleg	1.2	15.5	10.0	18	21	17	3	4	7
Баянхонгор	Bayankhongor	7.3	4.0	0.1	16	16	16	3	1	2
Булган	Bulgan	8.3	3.6	2.7	25	23	14	-	-	1
Эрдэнэт	Erdenet	4.8	5.8	5.9	16	19	14	1	-	-
Арвайхээр	Arvaikheer	1.6	3.6	0.7	17	20	23	1	2	5
Хархорин	Kharkhorin	2.9	10.2	3.2	18	14	15	5	8	9
Мөрөн	Murun	1.2	1.3	4.1	21	19	15	1	1	-
Хатгал	Khatgal	1.4	0.5	1.6	20	16	16	-	-	1
Төвийн бүс	Central region									
Чойр	Choir	3.8	2.2	3.7	17	18	22	-	1	3
Дархан	Darkhan	4.6	5.4	6.1	15	18	17	1	-	2
Сайншанд	Sainshand	1.1	0.2	1.9	14	14	18	-	-	2
Замын-Үүд	Zamiin-Uud	5.0	3.3	1.3	16	19	24	1	1	1
Мандалговь	Mandalgovi	1.3	3.5	2.8	24	23	40	1	4	6
Даланзадгад	Dalanzadgad	11.9	3.6	1.5	16	23	24	1	2	2
Ханбогд	Khanbogd	5.3	1.7	1.4	16	16	20	1	2	2
Сүхбаатар	Sukhbaatar	0.9	5.5	7.1	19	18	16	-	2	1
Баруунхараа	Baruunkharaa	4.0	3.4	2.8	7	18	13	-	-	-
Зүүнхараа	Zuunkharaa	1.2	4.0	2.2	7	9	9	-	-	1
Зуунмод	Zuunmod	5.9	3.5	3.9	20	14	20	2	2	2
Зүүн бүс	East region									
Чойбалсан	Choibalsan	7.0	9.8	4.1	19	18	17	2	1	1
Баруун-Урт	Baruun-Urt	6.7	0.4	1.0	12	21	16	1	2	3
Өндөрхаан	Undurkhaan	6.1	1.7	4.4	16	16	21	1	2	2
Улаанбаатар	Ulaanbaatar									
Улаанбаатар	Ulaanbaatar	6.2	1.8	5.5	17	15	18	1	1	-

20.2 АГААР ДАХЬ БОХИРДУУЛАГЧ БОДИСЫН АГУУЛАМЖ, жил бүрийн 12 дугаар сарын байдлаар
CONCENTRATION OF AIR POLLUTION, in December of selected years

Агаарын бохирдлын үзүүлэлт Indicators of air pollution			Улаанбаатар* Ulaanbaatar												Дархан-Уул** Darkhan-Uul		Орхон** Orkhon			
			Харуун Post****												Харуун Post		Харуун Post			
			1-р 1st		2-р 2nd		3-р 3rd		4-р 4th		5-р 5th		6-р 6th		1-р 1st		1-р 1st		2-р 2nd	
			2008 XII	2009 XII	2008 XII	2009 XII	2008 XII	2009 XII	2008 XII	2009 XII	2008 XII	2009 XII	2008 XII	2009 XII	2008 XII	2009 XII	2008 XII	2009 XII	2008 XII	2009 XII
Хүхэрлэгний SO ₂	Дундаж	Average	0.007	0.036	0.044	...	0.051	0.047	0.044	0.071	0.066	0.093	...	0.078	0.035	0.027	0.004	0.005	0.005	0.006
	Хамгийн их	Maximum	0.012	0.055	0.078	...	0.105	0.080	0.083	0.134	0.120	0.173	...	0.120	0.116	0.066	0.009	0.011	0.009	0.011
	Хүлцэх хэм хэмжээнээс давсан хувь	Exceeding percent of air quality standard	0.0	97.0	93.0	...	96.0	91.0	90.0	100.0	96.0	100.0	...	100.0	0.0	0.0	0.0	0.0	0.0	0.0
Sulphur dioxide SO ₂	Хэмжилтийн тоо хоногээр	Measured number by day	28	31	31	...	27	22	31	30	27	19	...	28	93	31	93	31	93	31
	Дундаж	Average	0.027	0.028	0.027	0.044	0.045	0.039	0.034	0.050	0.042	0.057	...	0.040	0.024	0.046	0.043	0.042	0.050	0.049
	Хамгийн их	Maximum	0.046	0.040	0.038	0.088	0.079	0.073	0.050	0.072	0.089	0.100	...	0.064	0.111	0.083	0.069	0.058	0.070	0.069
Azotын давхар исэл NO ₂	Хүлцэх хэм хэмжээнээс давсан хувь	Exceeding percent of air quality standard	10.0	0.0	0.0	62.0	17.0	41.0	7.0	73.0	14.0	80.0	...	43.0	3.0	0.0	0.0	0.0	0.0	0.0
	Хэмжилтийн тоо хоногээр	Measured number by day	31	31	31	29	28	22	31	30	27	20	...	28	93	31	93	31	93	31
	Дундаж	Average	0.067	0.860	...	2.500	...	4.200	...	2.060	1.093	1.967	0.498	...	0.567
Нүүрстөрөгчийн дутуу исэл CO ₂	Хамгийн их	Maximum	0.165	1.960	...	4.170	...	19.980	...	4.890	10.200	4.100	1.627	...	3.070
	Хүлцэх хэм хэмжээнээс давсан хувь	Exceeding percent of air quality standard	61.0	0.0	...	0.0	...	7.0	...	0.0	13.0	0.0	0.0	...	0.0
	Хэмжилтийн тоо хоногээр	Measured number by day	23	31	...	29	...	29	...	30	13	9	31	...	31
Тоос PM ₁₀	Дундаж	Average	3.900	0.086	1.600	0.129	...	0.651	...	0.415	9.000	0.878	...	0.044
	Хамгийн их	Maximum	8.600	0.198	3.900	0.230	...	1.740	...	0.951	7.100	2.317	...	0.070
	Хүлцэх хэм хэмжээнээс давсан хувь	Exceeding percent of air quality standard	0.0	32.0	0.0	61.5	...	96.0	...	100.0	15.0	84.0	...	0.0
Particulate matter PM ₁₀	Хэмжилтийн тоо хоногээр	Measured number by day	30	31	28	13	...	28	...	26	26	31	...	14

Тайлбар: * Улаанбаатар хотын агаарын бохирдлын мэдээг хоногийн дундажар үзүүлэв.

** Дархан-Уул, Орхон аймгийн мэдээг тухайн үеийн хэмжилтийн дүнгээр аваа.

... Тухайн сард хэмжилт хийгдээгүй.

**** Улаанбаатар хотын 1-р харуул (Мишээл-Экспо төв), 2-р харуул (Баруун дөрвөн зам), 3-р харуул (1-р хороолол), 4-р харуул (13-р хороолол),

5-р харуул (32-ын тойрог), 6-р харуул (Офицеруудын ордон) орчимд тус тус хэмжилт хийсэн.

Note: * Ulaanbaatar city's posts - by daily average.

**Darkhan-Uul and Orkhon aimags post-by measurement of the particular time.

...There was not measurement on the post in the current month.

**** Measuring a reas by Ulaanbaatar city's posts: The 1st-post (around the Misheel-Expo center), the 2nd-post (around the West crossroad), the 3rd-post (around the 1st micro district), the 4th-post (around the 13th micro district), the 5th-post (around the 32nd Toirog) and the 6th-post(around the Ofitseruudiin ordon).

1.1 УЛСЫН НЭГДСЭН ТӨСВИЙН ОРЛОГЫН ГҮЙЦЭТГЭЛ, оны үнээр
ACTUAL REVENUE OF GENERAL GOVERNMENT, at current prices

Орлогын төрөл	Types of revenue	2008	2009	сая төг mln. tog.	
				2009	%
		2008	2009	2009	2008
НИЙТ ОРЛОГО, ТУСЛАМЖИЙН ДҮН	TOTAL REVENUE AND GRANTS	2 170 370.0	1 992 985.8	91.8	
УРСГАЛ ОРЛОГО	CURRENT REVENUE	2 151 049.8	1 965 510.3	91.4	
ТАТВАРЫН ОРЛОГО	TAX REVENUE	1 890 896.6	1 615 251.2	85.4	
Орлогын албан татвар	Income tax	754 839.9	520 006.4	68.9	
Аж ахуйн нэгжийн	Corporate income tax	253 279.9	205 422.6	81.1	
Хүн амын	Personal income tax	116 712.7	128 057.1	109.7	
Цалин хөлс болон түүнтэй адилтгах орлогын татвар	Taxes on wages and salaries	101 989.1	114 059.9	111.8	
Хувь хүний орлогын албан татварын буцаан олголт	Personal income tax refund	- 153.4	-3 059.5	1 994.2	
Хувиараа аж ахуй эрхлэгчдийн орлогын татвар	Taxes on self-employment	4 863.1	4 925.2	101.3	
Мал бүхий иргэдийн орлогын татвар	Taxes of Herdsmen	3 153.1	1 920.0	60.9	
Орлогыг тодорхойлох боломжгүй иргэдийн татвар	Unidentified business revenues	2 577.4	2 937.6	114.0	
Бусад	Others	4 283.5	7 274.0	169.8	
Зарим бүтээгдэхүүний үнийн өсөлтийн албан татвар	Price increase tax of some products	384 847.3	186 526.8	48.5	
Нийгмийн даатгалын шимтгэл	Social security contributions	229 353.2	257 339.2	112.2	
Өмчийн татвар	Property taxes	9 199.3	10 979.8	119.4	
Дотоодын бараа, үйлчилгээний албан татвар	Taxes on domestic goods & services	562 018.1	508 656.9	90.5	
Нэмэгдсэн өртгийн албан татвар	Value added tax	368 049.5	325 804.7	88.5	
Дотоодын бараа, үйлчилгээний	on domestic goods & services	138 250.6	158 118.0	114.4	
Импортын барааны	on imported goods	289 579.6	246 944.8	85.3	
НӨАТ-ын буцаан олголт	VAT	-59 780.8	-79 258.1	132.6	
Онцгой албан татвар	Excise taxes	178 466.9	166 753.0	93.4	
Дотоодын архины	on domestic alcoholic	52 828.5	55 729.1	105.5	
Дотоодын тамхины	on domestic tobacco	9 196.5	10 343.3	112.5	
Автобензин, дизелийн түлшний	on fuel and gasoline	20 064.5	33 472.1	166.8	
Импортын архи, тамхины	on imported alcoholic and tobacco	14 904.5	27 794.9	186.5	
Импортын пивоны	on imported beer	4 248.6	3 495.1	82.3	
Суудлын автомашины	on vehicles	70 713.2	26 745.7	37.8	
Дотоодын пивоны	on domestic beer	6 511.0	9 172.8	140.9	
Тусгай зориулалтын орлого	Income of special purpose:	15 501.8	16 099.2	103.9	
Автобензин, дизелийн түлшний татвар	on fuel and gasoline	7 891.9	6 947.6	88.0	
Автотээврийн болон өөрөө явагч хэрэгсэлийн татвар	on vehicles	7 609.9	9 151.6	120.3	
Гадаад худалдааны татварын орлого	Taxes on foreign trade	140 838.7	115 987.5	82.4	
Импортын барааны гаалийн албан татвар	Customs duties	132 056.3	111 232.6	84.2	
Экспортын гаалийн албан татвар	Exports duties	8 782.4	4 754.9	54.1	
Бусад татвар	Other taxes	194 647.4	202 281.3	103.9	
Улсын тэмдэгтийн хураамж	Stamp fees	17 719.0	15 857.3	89.5	
Ашигт малтмалын хайгуулын болон ашиглалтын тусгай зөвшөөрлийн төлбөр	Fee for exploration and mining special permit of the mineral resources	27 292.0	33 367.2	122.3	
Ашигт малтмалын нөөц ашигласны төлбөр	Royalty	109 115.5	110 407.7	101.2	
Улсын төсвийн хөрөнгөөр хайгуул хийсэн ордны нөхөн төлбөр	Payment for deposit explored by the state budget	5 032.8	2 000.7	39.8	
Газрын төлбөр	Land payment	25 563.4	29 424.4	115.1	
Ойгоос хэрэглээний мод, түлээ ашигласны төлбөр	Fee on usage of timber	1 550.5	1 754.3	113.2	
Агнуурын нөөц ашигласны төлбөр	Hunting fee	3 628.4	4 515.2	124.4	
Бусад татвар, хураамж	Other fees	4 745.9	4 954.4	104.4	
ТАТВАРЫН БУС ОРЛОГО	NON-TAX REVENUE	260 153.2	350 259.1	134.6	
Хувьцааны ногдол ашиг	Dividends	32 972.2	108 456.0	328.9	
Хүү, торгуулийн орлого	Interest and Fines	30 320.4	35 010.1	115.5	
Түрээсийн орлого	Rent	1 108.8	1 207.7	108.9	
Газрын тосны орлого	Oil petroleum	33 784.5	27 359.5	81.0	
Навигацийн орлого	Navigation fee	19 072.6	30 532.4	160.1	
Төсөвт газрын өөрийн орлого	Revenues from budget entitles	124 205.4	128 235.9	103.2	
Бусад нэр заагдаагүй орлого	Others	18 689.2	19 457.5	104.1	
ХӨРӨНГИЙН ОРЛОГО	CAPITAL REVENUE	3 201.6	2 958.2	92.4	
Хөрөнгө худалдсаны орлого	Revenue from immovable assets	3 201.6	2 958.2	92.4	
ТУСЛАМЖИЙН ОРЛОГО	GRANTS AND TRANSFERS	16 118.6	24 517.3	152.1	
Гадаадын тусламжийн орлого	From foreign Governments	16 118.6	24 517.3	152.1	

2.1 УЛСЫН ТӨСВИЙН ОРЛОГЫН ГҮЙЦЭТГЭЛ, оны үнээр
ACTUAL REVENUE OF CENTRAL GOVERNMENT, at current prices

Орлогын төрөл	Types of revenue	сая төг mln. tog.		
		2008	2009	$\frac{2009}{2008}$ %
НИЙТ ОРЛОГО, ТУСЛАМЖИЙН ДҮН	TOTAL REVENUE AND GRANTS	1 463 943.7	1 437 622.8	98.2
УРСГАЛ ОРЛОГО	CURRENT REVENUE	1 364 731.1	1 252 307.5	91.8
ТАТВАРЫН ОРЛОГО	TAX REVENUE	1 126 244.5	935 230.3	83.0
Орлогын албан татвар	Income tax	355 115.6	205 422.6	57.8
Аж ахуйн нэгжийн	Corporate income tax	253 279.9	205 422.6	81.1
Хүн амын	Personal income tax	101 835.7	-	-
Цалин хөлс болон түүнтэй адилтгах орлогын татвар	Taxes on wages and salaries	101 989.1	-	-
Хувь хүний орлогын албан татварын буцаан олголт	Personal income tax refund	- 153.4	-	-
Дотоодын бараа, үйлчилгээний	Taxes on domestic goods & services	524 684.4	499 505.3	95.2
Нэмэгдсэн өртгийн албан татвар	Value added tax	338 325.7	325 804.7	96.3
Дотоодын бараа, үйлчилгээний	on domestic goods & services	108 526.8	158 118.0	145.7
Импортын барааны	on imported goods	289 579.6	246 944.8	85.3
НӨАТ-ын буцаан олголт	VAT	-59 780.8	-79 258.1	132.6
Онцгой албан татвар	Excise taxes	178 466.9	166 753.0	93.4
Дотоодын архины	on domestic alcoholic	52 828.5	55 729.1	105.5
Дотоодын тамхины	on domestic tobacco	9 196.5	10 343.3	112.5
Автобензин, дизелийн түлшний	on fuel and gasoline	20 064.5	33 472.1	166.8
Импортын архи, тамхины	on imported alcoholic and tobacco	14 904.5	27 794.9	186.5
Импортын пивоны	on imported beer	4 248.6	3 495.1	82.3
Суудлын автомашины	on vehicles	70 713.2	26 745.7	37.8
Дотоодын пивоны	on domestic beer	6 511.0	9 172.8	140.9
Тусгай зориулалтын орлого	Income of special purposes	7 891.9	6 947.6	88.0
Автобензин, дизелийн түлшний татвар	on fuel and gasoline	7 891.9	6 947.6	88.0
Гадаад худалдааны татварын	Taxes on foreign trade	140 838.7	115 987.5	82.4
Импортын барааны гаалийн албан татвар	Customs duties	132 056.3	111 232.6	84.2
Экспортын гаалийн албан татвар	Exports duties	8 782.4	4 754.9	54.1
Бусад татвар	Other taxes	105 605.8	114 314.9	108.2
Улсын тэмдэгтийн хураамж	Stamp fees	10 147.0	8 077.6	79.6
Ашигт малтмалын хайгуулын болон ашиглалтын тусгай зөвшөөрлийн төлбөр	Fee for exploration and mining special permit of the mineral resources	15 332.2	20 809.7	135.7
Ашигт малтмалын нөөц	Royalty	72 210.4	79 472.6	110.1
Улсын төсвийн хөрөнгөөр хайгуул хийсэн ордны нөхөн төлбөр	Payment for deposit explored by the state budget	5 032.8	2 000.7	39.8
Агнуурын нөөц ашигласны	Hunting fee	2 883.4	3 954.3	137.1
ТАТВАРЫН БУС ОРЛОГО	NON-TAX REVENUE	238 486.6	317 077.2	133.0
Хувьцааны ногдол ашиг	Dividends	26 742.3	99 232.4	371.1
Хүү, торгуулийн орлого	Interest and Fines	22 460.5	21 191.2	94.3
Түрээсийн орлого	Rent	282.3	401.9	142.4
Газрын тосны орлого	Oil/petroleum	33 784.5	27 359.5	81.0
Навигацгийн орлого	Navigation fee	19 072.6	30 532.4	160.1
Төсөвт газрын өөрийн орлого	Revenues from budget entities	120 415.9	122 781.3	102.0
Бусад нэр заагдаагүй орлого	Others	15 728.5	15 578.5	99.0
ТУСЛАМЖИЙН ОРЛОГО	GRANTS AND TRANSFERS	99 212.6	185 315.3	186.8
Гадаадын тусламжийн орлого	From foreign Governments	16 002.5	24 517.3	153.2
Улсын эмнэлгүүдэд олгох татаас	Subsidy for state hospital	40 269.7	46 838.1	116.3
Орон нутгийн төсвөөс төвлөрүүлсэн	From Local Gov't to Central Gov't	42 940.3	113 959.9	265.4

3.1 ОРОН НУТГИЙН ТӨСВИЙН ОРЛОГЫН ГҮЙЦЭТГЭЛ, оны үнээр
ACTUAL REVENUE OF LOCAL GOVERNMENT, at current prices

Орлогын төрөл	Types of revenue	сая төг mln. tog.		
		2008	2009	$\frac{2009}{2008}$ %
НИЙТ ОРЛОГО, ТУСЛАМЖИЙН ДҮН	TOTAL REVENUE AND GRANTS	202 494.3	281 590.1	139.1
УРСГАЛ ОРЛОГО	CURRENT REVENUE	171 259.1	265 077.9	154.8
ТАТВАРЫН ОРЛОГО	TAX REVENUE	150 451.6	236 154.9	157.0
Орлогын албан татвар	Income tax	14 877.0	128 057.1	860.8
Хүн амын	Personal income tax	14 877.0	128 057.1	860.8
Хувиараа аж ахуй эрхлэгчдийн орлогын татвар	Taxes on self-employment	4 863.1	4 925.2	101.3
Мал бүхий иргэдийн орлогын татвар	Taxes of Herdsmen	3 153.1	1 920.0	60.9
Орлогыг тодорхойлох боломжгүй иргэдийн татвар	Unidentified business revenues	2 577.4	2 937.6	114.0
Бусад	Others	4 283.5	7 274.0	169.8
Өмчийн татвар	Property taxes	9 199.3	10 979.8	119.4
Дотоодын бараа, үйлчилгээний	Taxes on domestic goods & services	37 333.7	9 151.6	24.5
Нэмэгдсэн өртгийн албан татвар	Value added tax	29 723.8	-	-
Дотоодын бараа, үйлчилгээний	on domestic goods & services	29 723.8	-	-
Тусгай зориулалтын орлого	Income of special purposes	7 609.9	9 151.6	120.3
Автотээврийн болон өөрөө явагч хэрэгсэлийн татвар	on vehicles	7 609.9	9 151.6	120.3
Бусад татвар	Other taxes	89 041.6	87 966.4	98.8
Улсын тэмдэгтийн хураамж	Stamp fees	7 572.0	7 779.7	102.7
Ашигт малтмалын хайгуулын болон ашиглалтын тусгай зөвшөөрлийн төлбөр	Fee for exploration and mining special permit of the mineral resources	11 959.7	12 557.5	105.0
Ашигт малтмалын нөөц	Royalty	36 905.1	30 935.1	83.8
Газрын төлбөр	Land payment	25 563.4	29 424.4	115.1
Ойгоос хэрэглээний мод, түлээ ашигласны төлбөр	Fee on usage of timber	1 550.5	1 754.3	113.2
Агнуурын нөөц ашигласны төлбөр	Hunting fee	1 550.5	560.9	36.2
Бусад татвар, хураамж	Other fees	4 745.9	4 954.4	104.4
ТАТВАРЫН БУС ОРЛОГО	NON-TAX REVENUE	20 807.5	28 922.9	139.0
Хувьцааны ногдол ашиг	Dividends	6 229.9	9 223.6	148.1
Хүү, торгуулийн орлого	Interest and Fines	7 000.8	9 867.3	140.9
Түрээсийн орлого	Rent	826.5	805.8	97.5
Төсөвт газрын өөрийн орлого	Revenues from budget entities	3 789.5	5 454.7	143.9
Бусад нэр заагдаагүй орлого	Others	2 960.7	3 571.6	120.6
ХӨРӨНГИЙН ОРЛОГО	CAPITAL REVENUE	3 201.6	2 958.2	92.4
Хөрөнгө худалдсаны орлого	Revenue from immovable assets	3 201.6	2 958.2	92.4
ТУСЛАМЖИЙН ОРЛОГО	GRANTS AND TRANSFERS	28 033.6	13 554.1	48.3
Улсын төсвөөс авсан санхүүгийн дэмжлэг	From Central Gov't to Local Gov't	28 033.6	13 554.1	48.3

4.1 УЛСЫН НЭГДСЭН ТӨСВИЙН ЗАРЛАГЫН ГҮЙЦЭТГЭЛ, оны үнээр
ACTUAL EXPENDITURE OF GENERAL GOVERNMENT, at current prices

		сая төг mln. tog.		
Зарлагын төрөл	Types of expenditure	2008	2009	$\frac{2009}{2008}$ %
НИЙТ ЗАРЛАГА БА ЦЭВЭР ЗЭЭЛИЙН ДҮН	TOTAL EXPENDITURE AND NET LENDING	2 466 774.4	2 321 599.6	94.1
УРСГАЛ ЗАРДАЛ	CURRENT EXPENDITURE	1 761 190.6	1 792 065.7	101.8
Бараа, үйлчилгээний зардал	Goods and services	1054 940.0	969 549.4	91.9
Цалин, хөлс	Wages and salaries	544 450.3	578 871.7	106.3
Нийгмийн даатгалын шимтгэл	Social security contributions	47 451.7	54 668.9	115.2
Бараа, үйлчилгээний бусад	Purchase of goods and services	510 489.8	390 677.7	76.5
Гэрэл цахилгааны зардал	Electricity	13 604.0	13 984.8	102.8
Түлш халаалтын зардал	Heating	57 789.0	61 896.5	107.1
Тээвэр шатахууны зардал	Fuel and transportation	35 087.9	25 759.7	73.4
Шуудан холбооны зардал	Communication	7 529.8	6 237.8	82.8
Цэвэр бохир усны зардал	Water	9 391.1	10 916.0	116.2
Хичээл үйлдвэрлэлийн дадлагын зардал	Training expenditure	11 576.4	118.7	1.0
Эд хогшил авах зардал	Purchase of stationery, effects	13 882.5	4 782.4	34.4
Нормын хувцас, зөөлөн эдлэл авах зардал	Purchase of uniforms and special clothes	14 532.9	9 915.1	68.2
Хоолны зардал	Food	46 407.7	42 241.1	91.0
Эмийн зардал	Medicine	29 722.9	31 364.5	105.5
Урсгал засвар	Repair	13 506.8	8 398.8	62.2
Байрны түрээс	Rent	3 016.7	4 139.4	137.2
Бараа, үйлчилгээний бусад зардал	Others	254 442.1	170 922.9	67.2
Зээлийн үйлчилгээний төлбөр	Interest payments	19 949.0	28 965.6	145.2
Гадаад зээлийн хүү	External	19 026.8	26 554.9	139.6
Банкны зээл болон бондын хүү	Other domestic	922.2	2 410.7	261.4
Татаас ба шилжүүлэг	Subsidies and transfers	686 301.5	793 550.8	115.6
Татаас	Subsidies to public enterprises	72 779.9	37 968.8	52.2
Эрчим хүчний	Energy	13 790.1	17 169.3	124.5
Хотын нийтийн тээврийн	Public transportation	12 284.1	11 190.2	91.1
Бусад шилжүүлэг	Other transfers	213 799.5	192 768.4	90.2
Улаан буудайн татаас	Subsidies of wheat	9 795.1	7 001.9	71.5
Зээлийн хүүгийн хөнгөлөлт	Rabate of interest rate	12 265.3	-	-
Хувийн хэвшлийн байгууллагад үйлдвэрлэл нэмэгдүүлэх зорилгоор олгох татаас, тусламж	Subsidies of enterprise for increasing production	24 580.4	2 607.4	10.6
Төсөв хоорондын бусад	Other intergovernmental	-	5 719.6	-
Бусад урсгал шилжүүлгүүд	Other current transfers	585 228.7	609 171.0	104.1
Нийгмийн даатгалын зарлага	Social security fund	357 512.6	378 504.4	105.9
Халамжийн сангийн зарлага	Social assistance fund	212 867.7	229 244.5	107.7
Нөхөн олговор	Reimbursement	614.3	1 226.7	199.7
Хэлмэгдэгсэдийн нөхөн олговор	Repression reimbursement	180.6	195.3	108.2
Бусад урсгал шилжүүлэг	Other current transfers	14 053.4	-	-
Бусад шилжүүлэг	other transfers	27 234.0	138 984.3	510.3
ОУБ-ын гишүүний	To international organizations	1 059.0	1 707.1	161.2
ХӨРӨНГИЙН ЗАРДАЛ	CAPITAL EXPENDITURE	624 389.8	457 923.9	73.3
Дотоод эх үүсвэрээр	From domestic sources	604 207.3	431 563.2	71.4
Хөрөнгө оруулалт	Domestic investment	476 876.3	385 385.1	80.8
Их засварын зардал	Capital Repairs	27 530.5	11 592.2	42.1
Авто замын сан	Road Fund	5 784.1	9 061.6	156.7
Геологи хайгуулын зардал	Geological survey	2 310.8	1 990.3	86.1
Ойжуулалт, байгаль орчны бусад арга хэмжээ	Forest and other environment expenditure	4 097.1	3 067.6	74.9
Улсын нөөц бүрдүүлэх зардал	Commodity stocks	87 608.6	20 466.3	23.4
Гадаад эх үүсвэрээр	Foreign financed	20 182.5	26 360.7	130.6
ЦЭВЭР ЗЭЭЛ	NET LENDING	81 194.0	71 610.0	88.2
Гадаад зээлээр санхүүжих төсөл	On-lent foreign project loans	64 470.3	66 933.7	103.8
Эргэж төлөгдөх цэвэр зээл	Other lending minus repayments	16 723.7	4 676.4	28.0

4.2 УЛСЫН НЭГДСЭН ТӨСВИЙН АЛДАГДЛЫГ САНХҮҮЖҮҮЛЭХ ЭХ ҮҮСВЭРИЙН ГҮЙЦЭТГЭЛ, оны үнээр
ACTUAL SOURCES TO FINANCING GENERAL GOVERNMENT DEFICIT, at current prices

		сая төг mln. tog.		
Эх үүсвэр	Sources	2008	2009	$\frac{2009}{2008}$ %
АЛДАГДЛЫГ САНХҮҮЖҮҮЛЭХ ЭХ ҮҮСВЭР	FINANCING SOURCES FOR BUDGET DEFICIT	296 404.4	328 613.8	110.9
Гадаад, цэвэр	Foreign, net	38 854.8	443 283.1	1 140.9
Ашиглах төслийн зээл	Project loans	84 652.8	93 294.4	110.2
Засгийн газрын бонд	Gov't bond	-	238 424.7	-
Хөтөлбөрийн зээл	Programme loans	-	200 113.6	-
Зээлийн үндсэн өрийн төлбөр	Amortization	-45 798.0	-88 549.5	193.3
Дотоод, цэвэр	Domestic, net	257 549.6	-114 669.3	- 44.5
Өмч хувьчлалын орлого	Privatization receipts	8 788.9	937.6	10.7
Урт хугацаат бонд	Long time bond	-20 283.9	385 045.5	-
ОУВ-ын сан, цэвэр	IMF, net	-5 968.7	-9 403.8	157.6
Засгийн газрын өглөг	Gov't obligation	-	-140 316.3	-
Банкны системээс	Banking system	275 013.3	104 032.6	37.8
Бусад эх үүсвэрээс	Non-banking system	-	-454 964.9	-

5.1 УЛСЫН ТӨСВИЙН ЗАРЛАГЫН ГҮЙЦЭТГЭЛ, оны үнээр
ACTUAL EXPENDITURE OF CENTRAL GOVERNMENT, at current prices

		сая төг mln. tog.		
Зарлагын төрөл	Types of expenditure	2008	2009	2009 % 2008
НИЙТ ЗАРЛАГА БА ЦЭВЭР ЗЭЭЛИЙН ДҮН	TOTAL EXPENDITURE AND NET LENDING	1 745 484.3	1 730 659.0	99.2
УРСГАЛ ЗАРДАЛ	CURRENT EXPENDITURE	1 415 475.2	1 406 125.6	99.3
Бараа, үйлчилгээний зардал	Goods and services	983 320.4	908 999.5	92.4
Цалин, хөлс	Wages and salaries	497 202.0	526 838.0	106.0
Нийгмийн даатгалын шимтгэл	Social security contributions	42 701.9	49 027.2	114.8
Бараа, үйлчилгээний бусад зардал	Purchase of goods and services	443 416.5	333 134.4	75.1
Гэрэл цахилгааны зардал	Electricity	12 217.7	12 319.9	100.8
Түлш халаалтын зардал	Heating	53 281.7	57 083.5	107.1
Тээвэр шатахууны зардал	Fuel and transportation	29 347.2	21 078.6	71.8
Шуудан холбооны зардал	Communication	5 941.4	4 941.0	83.2
Цэвэр бохир усны зардал	Water	9 015.8	10 470.2	116.1
Хичээл үйлдвэрлэлийн дадлагын зардал	Training expenditure	11 417.7	-	-
Эд хогшил авах зардал	Purchase of stationery, effects	11 448.0	3 712.1	32.4
Нормын хувцас, зөөлөн эдлэл авах зардал	Purchase of uniforms and special clothes	14 370.5	9 739.6	67.8
Хоолны зардал	Food	46 091.9	41 729.8	90.5
Эмийн зардал	Medicine	29 720.5	31 078.7	104.6
Урсгал засвар	Repair	11 433.6	6 610.1	57.8
Байрны түрээс	Rent	2 923.5	4 005.3	137.0
Бараа, үйлчилгээний бусад зардал	Others	206 206.8	130 365.4	63.2
Зээлийн үйлчилгээний төлбөр	Interest payments	19 949.0	28 965.6	145.2
Гадаад зээлийн хүү	External	19 026.8	26 554.9	139.6
Банкны зээл болон бондын хүү	Other domestic	922.2	2 410.7	261.4
Татаас ба шилжүүлэг	Subsidies and transfers	412 205.8	468 160.5	113.6
Татаас	Subsidies to public enterprises	210 063.3	170 982.4	81.4
Эрчим хүчний	Energy	13 625.1	16 919.3	124.2
Хотын нийтийн тээврийн	Public transportation	913.0	0.0	0.0
Бусад шилжүүлэг	Other transfers	173 464.8	145 930.3	84.1
Улаан буудайн татаас	Subsidies of wheat	9 795.1	7 001.9	71.5
Зээлийн хүүгийн хөнгөлөлт	Rabate of interest rate	12 265.3	-	-
Хувийн хэвшлийн байгууллагад үйлдвэрлэл нэмэгдүүлэх зорилгоор олгох татаас, тусламж	Subsidies of enterprise for increasing production	-	1 130.8	-
Орон нутгийн төсөвт өгөх санхүүгийн дэмжлэг	Grants to local government	28 033.6	13 554.1	48.3
Төсөв хоорондын бусад шилжүүлэг	Other intergovernmental transfers	8 125.0	8 094.3	99.6
Бусад урсгал шилжүүлгүүд	Other current transfers	142 710.7	140 658.0	98.6
Халамжийн сангийн зарлага	Social assistance fund	127 894.0	139 236.0	108.9
Нөхөн олговор	Reimbursement	614.3	1 226.7	199.7
Хэлмэгдэгсэдийн нөхөн олговор	Repression reimbursement	173.1	195.3	112.8
Бусад урсгал шилжүүлэг	Other current transfers	14 029.3	-	-
Бусад шилжүүлэг	other transfers	22 464.7	133 402.6	593.8
Олон улсын байгууллагын	To international organizations	808.4	1 469.1	181.7
ХӨРӨНГИЙН ЗАРДАЛ	CAPITAL EXPENDITURE	248 815.1	252 923.3	101.7
Дотоод эх үүсвэрээр	From domestic sources	228 632.6	226 562.6	99.1
Хөрөнгө оруулалт	Domestic investment	180 725.3	194 234.0	107.5
Их засварын зардал	Capital Repairs	26 932.6	11 592.2	43.0
Авто замын сан	Road Fund	5 784.1	9 061.6	156.7
Геологи хайгуулын зардал	Geological survey	2 310.8	1 990.3	86.1
Ойжуулалт, байгаль орчны бусад арга хэмжээ	Forest and other environment expenditure	4 095.4	3 067.6	74.9
Улсын нөөц бүрдүүлэх зардал	Commodity stocks	8 784.5	6 616.9	75.3
Гадаад эх үүсвэрээр	Foreign financed	20 182.5	26 360.7	130.6
ЦЭВЭР ЗЭЭЛ	NET LENDING	81 194.0	71 610.0	88.2
Гадаад зээлээр санхүүжих төсөл	On-lent foreign project loans	64 470.3	66 933.7	103.8
Эргэж төлөгдөх цэвэр зээл	Other lending minus repayments	16 723.7	4 676.4	28.0

5.2 УЛСЫН ТӨСВИЙН АЛДАГДЛЫГ САНХҮҮЖҮҮЛЭХ ЭХ ҮҮСВЭРИЙН ГҮЙЦЭТГЭЛ, оны үнээр
ACTUAL SOURCES TO FINANCING CENTRAL GOVERNMENT DEFICIT, at current prices

		сая төг mln. tog.		
Эх үүсвэр	Sources	2008	2009	2009 % 2008
АЛДАГДЛЫГ САНХҮҮЖҮҮЛЭХ ЭХ ҮҮСВЭР	FINANCING SOURCES FOR BUDGET DEFICIT	281 540.6	293 036.2	104.1
Гадаад, цэвэр	Foreign, net	38 855.4	443 283.1	1 140.9
Дотоод, цэвэр	Domestic, net	242 685.2	-150 246.9	-

6.1 ОРОН НУТГИЙН ТӨСВИЙН ЗАРЛАГЫН ГҮЙЦЭТГЭЛ, оны үнээр
ACTUAL EXPENDITURE OF LOCAL GOVERNMENT, at current prices

		сая төг mln. tog.		
Зарлагын төрөл	Types of expenditure	2008	2009	2009 % 2008
НИЙТ ЗАРЛАГА	TOTAL EXPENDITURE	203 315.8	267 478.5	131.6
УРСГАЛ ЗАРДАЛ	CURRENT EXPENDITURE	159 167.6	237 294.2	149.1
Бараа, үйлчилгээний зардал	Goods and services	99 795.9	106 816.6	107.0
Цалин, хөлс	Wages and salaries	41 509.9	46 589.0	112.2
Нийгмийн даатгалын шимтгэл	Social security contributions	4 144.3	5 002.5	120.7
Бараа, үйлчилгээний бусад зардал	Purchase of goods and services	54 141.7	55 225.1	102.0
Гэрэл цахилгааны зардал	Electricity	1 332.8	1 604.7	120.4
Түлш халаалтын зардал	Heating	4 327.3	4 575.9	105.7
Тээвэр шатахууны зардал	Fuel and transportation	5 479.9	4 468.8	81.5
Шуудан холбооны зардал	Communication	1 409.6	1 143.3	81.1
Цэвэр бохир усны зардал	Water	345.8	411.8	119.1
Хичээл үйлдвэрлэлийн дадлагын зардал	Training expenditure	99.1	-	-
Эд хогшил авах зардал	Purchase of stationery, effects	2 328.7	1 003.6	43.1
Нормын хувцас, зөөлөн эдлэл авах зардал	Purchase of uniforms and special clothes	162.3	129.1	79.5
Хоолны зардал	Food	315.8	276.9	87.7
Эмийн зардал	Medicine	2.4	3.7	156.3
Урсгал засвар	Repair	2 002.7	1 744.9	87.1
Байрны түрээс	Rent	90.2	119.1	132.0
Бараа, үйлчилгээний бусад зардал	Others	36 244.8	39 743.3	109.7
Татаас ба шилжүүлэг	Subsidies and transfers	59 371.6	130 477.5	219.8
Татаас	Subsidies to public enterprises	11 601.1	11 440.2	98.6
Эрчим хүчний	Energy	165.0	250.0	151.5
Хотын нийтийн тээврийн	Public transportation	11 371.1	11 190.2	98.4
Бусад шилжүүлэг	Other transfers	65.0	-	-
Төсөв хоорондын бусад	Grants to central government	42 824.3	113 959.9	266.1
Бусад урсгал шилжүүлгүүд	Other current transfers	121.3	-	-
Бусад урсгал шилжүүлэг	Other current transfers	121.3	-	-
Бусад шилжүүлэг	other transfers	4 574.4	4 839.5	105.8
Олон улсын байгууллагын	To international organizations	250.6	238.0	95.0
ХӨРӨНГИЙН ЗАРДАЛ	CAPITAL EXPENDITURE	44 148.2	30 184.3	68.4
Дотоод эх үүсвэрээр	From domestic sources	44 148.2	30 184.3	68.4
Хөрөнгө оруулалт	Domestic investment	41 148.5	27 804.3	67.6
Их засварын зардал	Capital Repairs	597.9	-	-
Ойжуулалт, байгаль орчны бусад арга хэмжээ	Forest and other environment expenditure	1.8	-	-
Улсын нөөц бүрдүүлэх зардал	Commodity stocks	2 400.0	2 380.0	99.2

6.2 ОРОН НУТГИЙН ТӨСВИЙН АЛДАГДЛЫГ САНХҮҮЖҮҮЛЭХ ЭХ ҮҮСВЭРИЙН ГҮЙЦЭТГЭЛ, оны үнээр
ACTUAL SOURCES TO FINANCING LOCAL GOVERNMENT DEFICIT, at current prices

		сая төг mln. tog.		
Эх үүсвэр	Sources	2008	2009	2009 % 2008
АЛДАГДЛЫГ САНХҮҮЖҮҮЛЭХ ЭХ ҮҮСВЭР	FINANCING SOURCES FOR BUDGET DEFICIT	821.5	-14 111.7	-
Дотоод, цэвэр	Domestic, net	821.5	-14 111.7	-
Өмч хувьчлалын орлого	Privatization receipts	5 336.1	-	-
Банкны систем	Banking system	-4 514.6	-14 111.7	312.6

7.1 ОРОН НУТГИЙН ТӨСВИЙН ОРЛОГЫН ГҮЙЦЭТГЭЛ, оны үнээр, аймаг, нийслэлээр
ACTUAL REVENUE OF LOCAL GOVERNMENT, at current prices, by aimag and the Capital

сая төг mln. tog.

Аймаг, нийслэл Aimags and the Capital	Нийт орлого Total revenue		Орлого Revenue		Улсын төсвөөс олгож байгаа санхүүгийн дэмжлэг Grants from Central Gov't	
	2008	2009	2008	2009	2008	2009
БҮГД/TOTAL	202 494.3	281 590.1	174 460.7	268 036.1	28 033.6	13 554.1
	Баруун бүс		West region			
Дүн/Subtotal	23 606.8	20 340.1	10 891.1	13 564.0	12 715.7	6 776.1
БӨ/BO	4 190.2	3 702.4	2 146.2	2 613.1	2 044.0	1 089.3
ГО/GO	4 857.9	3 859.7	2 345.2	2 742.6	2 512.7	1 117.1
ЗА/ZA	4 886.7	4 075.2	1 997.6	2 450.9	2 889.1	1 624.3
УВ/UV	4 939.3	4 211.1	2 047.3	2 373.8	2 892.0	1 837.3
ХО/КНО	4 732.7	4 491.6	2 354.8	3 383.5	2 377.9	1 108.1
	Хангайн бүс		Khangai region			
Дүн/Subtotal	56 715.2	55 064.7	46 949.4	49 389.2	9 765.8	5 675.6
АР/АР	4 786.7	3 757.1	2 856.5	2 818.6	1 930.2	938.5
БХ/БКН	5 080.1	4 296.7	2 647.1	2 942.3	2 433.0	1 354.4
БУ/БУ	4 560.1	4 557.5	4 105.9	4 557.5	454.2	-
ОР/ОР	31 114.9	32 488.4	31 114.9	32 488.4	-	-
ӨВ/ОВ	5 268.3	4 858.9	3 045.0	3 355.1	2 223.3	1 503.8
ХӨ/КНС	5 905.1	5 106.1	3 180.0	3 227.3	2 725.1	1 878.8
	Төвийн бүс		Central region			
Дүн/Subtotal	47 205.8	60 205.3	42 881.3	59 102.9	4 324.5	1 102.4
ГС/ГС	1 946.5	1 597.2	903.4	1 478.2	1 043.1	119.0
ДА/ДА	4 210.5	5 959.7	3 613.5	5 959.7	597.0	-
ДО/ДО	5 882.2	7 052.4	5 882.2	7 052.4	-	-
ДУ/ДУ	3 496.9	3 189.7	1 883.8	2 206.3	1 613.1	983.4
ӨМ/ОМ	13 671.7	24 764.6	13 671.7	24 764.6	-	-
СЭ/СЕ	10 563.6	11 020.2	10 563.6	11 020.2	-	-
ТӨ/ТО	7 434.4	6 621.6	6 363.1	6 621.6	1 071.3	-
	Зүүн бүс		East region			
Дүн/Subtotal	12 570.5	13 457.9	11 342.9	13 457.9	1 227.6	-
ДД/ДД	4 080.2	4 622.7	3 800.7	4 622.7	279.5	-
СҮ/СУ	3 861.9	4 446.8	3 861.9	4 446.8	-	-
ХЭ/КНЕ	4 628.3	4 388.3	3 680.2	4 388.3	948.1	-
	Улаанбаатар		Ulaanbaatar			
Дүн/Subtotal	62 396.0	132 522.2	62 396.0	132 522.2	-	-
УБ/УВ	62 396.0	132 522.2	62 396.0	132 522.2	-	-

7.2 ОРОН НУТГИЙН ТӨСВИЙН ЗАРЛАГЫН ГҮЙЦЭТГЭЛ, оны үнээр, аймаг, нийслэлээр
ACTUAL EXPENDITURE OF LOCAL GOVERNMENT, at current prices, by aimag and the Capital

сая төг mln. tog.

Аймаг, нийслэл Aimags and the Capital	Нийт зарлага Total expenditure		Орон нутгийн төсвийн зарлага Local government expenditure		Орон нутгийн төсвөөс улсын төсөвт төвлөрүүлэх орлого Grants to Central Gov't	
	2008	2009	2008	2009	2008	2009
БҮГД/TOTAL	203 315.8	267 478.5	160 491.5	153 518.6	42 824.3	113 959.9
	Баруун бүс		West region			
Дүн/Subtotal	23 081.7	19 739.1	23 081.7	19 739.1	-	-
БӨ/BO	4 049.2	3 546.5	4 049.2	3 546.5	-	-
ГО/ГО	4 916.2	3 916.8	4 916.2	3 916.8	-	-
ЗА/ЗА	4 738.6	4 057.9	4 738.6	4 057.9	-	-
УВ/УВ	4 736.5	4 402.5	4 736.5	4 402.5	-	-
ХО/КНО	4 641.1	3 815.4	4 641.1	3 815.4	-	-
	Хангайн бүс		Khangai region			
Дүн/Subtotal	56 897.9	51 724.0	31 757.9	24 797.8	25 140.0	26 926.2
АР/АР	4 962.6	3 800.0	4 962.6	3 800.0	-	-
БХ/БКН	4 989.8	4 315.0	4 989.8	4 315.0	-	-
БУ/БУ	4 619.3	4 493.9	4 619.3	3 793.9	-	700.0
ОР/ОР	31 248.4	29 571.5	6 108.4	3 345.3	25 140.0	26 226.2
ӨВ/ОВ	5 363.2	4 781.6	5 363.2	4 781.6	-	-
ХӨ/КНС	5 714.5	4 761.9	5 714.5	4 761.9	-	-
	Төвийн бүс		Central region			
Дүн/Subtotal	47 987.5	59 357.3	39 435.5	37 414.2	8 552.1	21 943.1
ГС/ГС	1 804.2	1 537.8	1 804.2	1 537.8	-	-
ДА/ДА	4 322.2	5 844.0	4 322.2	3 107.9	-	2 736.1
ДО/ДО	7 008.5	6 967.4	5 795.4	3 187.5	1 213.1	3 779.9
ДУ/ДУ	3 506.0	3 089.6	3 506.0	3 089.6	-	-
ӨМ/ОМ	14 112.0	24 300.4	9 276.2	13 748.4	4 835.8	10 552.0
СЭ/СЕ	9 761.1	10 546.8	7 258.0	6 285.9	2 503.1	4 260.9
ТӨ/ТО	7 473.6	7 071.3	7 473.6	6 457.1	-	614.1
	Зүүн бүс		East region			
Дүн/Subtotal	12 592.7	13 077.4	12 592.7	10 738.0	-	2 339.4
ДД/ДД	4 235.8	4 496.4	4 235.8	3 334.0	-	1 162.5
СҮ/СУ	4 148.3	4 366.1	4 148.3	3 660.0	-	706.1
ХЭ/КНЕ	4 208.6	4 214.8	4 208.6	3 744.0	-	470.8
	Улаанбаатар		Ulaanbaatar			
Дүн/Subtotal	62 756.0	123 580.7	53 623.8	60 829.5	9 132.2	62 751.2
УБ/УВ	62 756.0	123 580.7	53 623.8	60 829.5	9 132.2	62 751.2

Монгол Улсын Үндэсний Статистикийн Хороонд хэвлэв.
Printed by the National Statistical Office of Mongolia.

Хаяг: Address:

Монгол Улс, Улаанбаатар - 20а, Засгийн Газрын III байр, Өрөө-113	<i>Government Building III, Room-113 Ulaanbaatar - 20a, Mongolia</i>
Интернет: http://www.nso.mn	<i>Internet: http://www.nso.mn</i>
И-майл: information@nso.mn nso@magicnet.mn	<i>E-mail: information@nso.mn nso@magicnet.mn</i>
Факс: (976-11)-324518	<i>Fax: (976-11)-324518</i>
Утас: 322424, 326424	<i>Phone: 322424, 326424</i>