

ТАНИЛЦУУЛГА

*Хүнсний гол нэрийн барааны үнэ,
2015 оны 4-р сарын 29-ний байдлаар*

2015 оны 4-р сарын 29-ний байдлаар хүнсний гол нэрийн барааны үнийг өмнөх сартай харьцуулахад 3.3 хувь, өмнөх 7 хоногийнхтой харьцуулахад 0.9 хувиар өссөн байна.

Махны дундаж үнэ: 2015 оны 4-р сарын 29-ний байдлаар хонины ястай махны үнэ өмнөх сарынхаас 11.2 хувь, үхрийн ястай махны үнэ 1.2 хувь, үхрийн цул махны үнэ 8.7 хувь, ямааны мах үнэ 11.7 хувь, адууны махны үнэ 5.0 хувиар өссөн байна.

Өмнөх 7 хоногийнхтой харьцуулбал үхрийн цул махны үнэ 1.6 хувь, хонины ястай махны үнэ 3.1 хувь, үхрийн ястай махны үнэ 0.1 хувиар өсч, адууны мах болон ямааны махны үнэ өөрчлөлтгүй байна.

2015 оны 4-р сарын 29-ний байдлаар 1 кг хонины /ястай/ мах дунджаар 7490 төгрөг, үхрийн /ястай/ мах 7905 төгрөг, үхрийн цул мах 10320 төгрөг, адууны мах 5840 төгрөг, ямааны мах 6150 төгрөгийн үнэтэй байв (Зураг 1).

Зураг 1. Ястай махны жижиглэн худалдааны дундаж үнэ

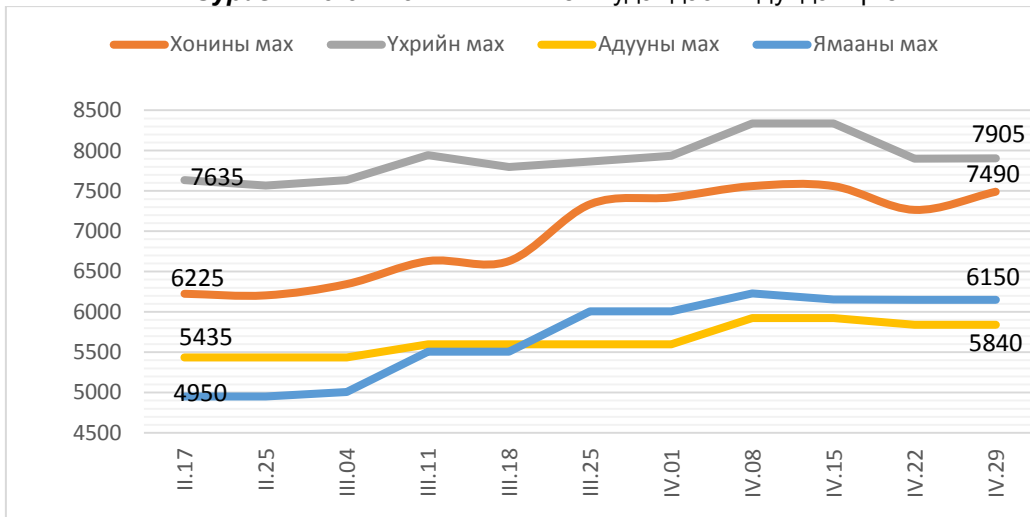

Гурилын үнэ: 2015 оны 4-р сарын 29-ний байдлаар өмнөх сарынхаас дээд зэргийн савласан гурилын үнэ 0.4 хувь, 1-р зэргийн задгай гурилын үнэ 1.5 хувиар буурч, бусад гурилын үнэ өөрчлөлтгүй байна. Өмнөх 7 хоногийнхтой харьцуулахад гурилын үнэ өөрчлөлтгүй байна.

Будаа, элсэн чихрийн дундаж үнэ: 2015 оны 4-р сарын 29-ний байдлаар цагаан будааны үнэ өмнөх сарынхаас болон өмнөх 7 хоногийнхтой харьцуулахад 0.6 хувиар өссөн байна. Элсэн чихрийн үнэ өмнөх сарынхаас болон өмнөх 7 хоногийнхтой харьцуулахад 1.2 хувиар өссөн байна (Зураг2).

Зураг2. Цагаан будаа, элсэн чихэр, төмсний дундаж үнэ

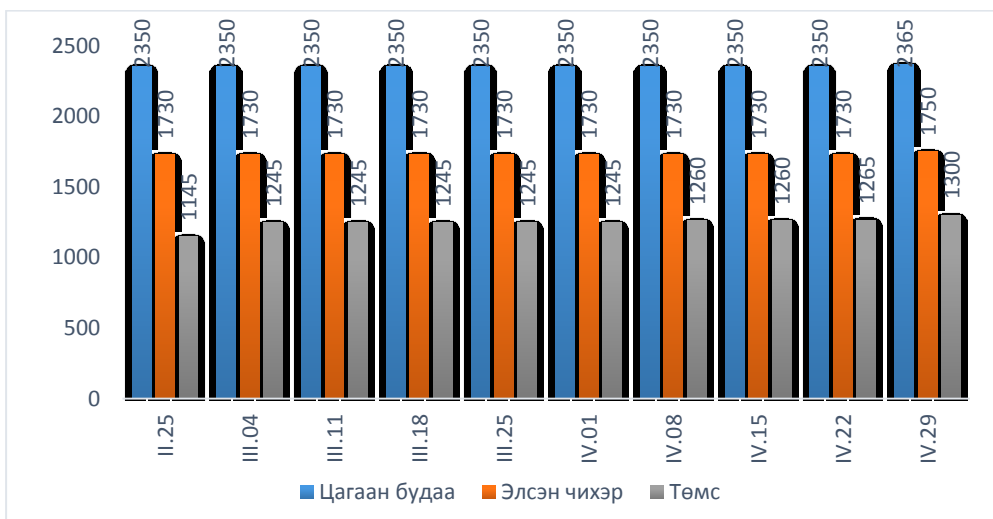

Төмс, хүнсний ногооны дундаж үнэ: 2015 оны 4-р сарын 29-ний байдлаар төмс, хүнсний ногооны үнийг өмнөх сарын дундаж үнэтэй харьцуулахад төмсний үнэ 4.4 хувь, луувангийн үнэ 4.4 хувь, сонгины үнэ 0.4 хувь, манжингийн үнэ 2.2 хувиар өсч бусад ногооны үнэ өөрчлөлтгүй байна.

Өмнөх 7 хоногийнхоос төмсний үнэ 2.8 хувь, луувангийн үнэ 1.8 хувиар өсч бусад ногооны үнэ өөрчлөлтгүй байна.

Сүү, өндөг, ургамлын болон цөцгийн тосны дундаж үнэ: 2015 оны 4-р сарын 29-ний байдлаар өмнөх сарынхаас савласан /1 литрийн/ сүүний үнэ 9.2 хувь, "Элекстер" сүүний үнэ 12.8 хувь, задгай сүүний үнэ 4.6 хувиар буурч, өмнөх 7 хоногийнхоос савласан /1 литрийн/ сүүний үнэ 1.4 хувь, "Элекстер" сүүний үнэ 5.8 хувь, задгай сүүний үнэ 4.6 хувиар буурсан байна.

Ургамлын тосны үнэ өмнөх сарынхаас 0.9 хувиар өсч, өмнөх 7 хоногийнхоос өөрчлөлтгүй байна. Өндөгний үнэ өмнөх сарынхаас 1.6 хувиар буурч, өмнөх 7 хоногийнхоос өөрчлөлтгүй байна. Цөцгийн тосны үнэ өмнөх сарынхаас болон өмнөх 7 хоногийнхоос өөрчлөлтгүй байна.

**ҮСХ-ны Макро эдийн засгийн статистикийн газар
2015 оны 4-р сарын 29**

Улаанбаатар хотын гол нэрийн зарим барааны үнэ, үнийн индекс
(2015 оны 4-р сарын 29-ний байдлаар өмнөх сар болон 7 хоногийн дундаж үнэтэй харьцуулснаар)

Хүснэгт 1.

№	Барааны нэр		2015 он			IV - 22	IV - 29
			3 сарын дундаж үнэ	4 сарын 22-ны үнэ	4 сарын 29-ны үнэ	% III сар	% IV - 22
1	"Алтан тариа" гурил	дээдийн дээд, савласан, кг	1 600	1 600	1 600	100.0	100.0
		дээд, савласан, кг	1 225	1 220	1 220	99.6	100.0
		I зэрэг, задгай, кг	1 010	995	995	98.5	100.0
		2-р зэрэг, савласан	845	845	845	100.0	100.0
2	Талх	"Атар", 600 гр	1 065	1 080	1 080	101.4	100.0
		"Зууван чех", 600 гр	1 180	1 180	1 225	103.8	103.8
3	Цагаан будаа, кг		2 350	2 350	2 365	100.6	100.6
4	Хонины мах, ястай, кг*		6 735	7 265	7 490	111.2	103.1
5	Үхрийн мах, ястай, кг*		7 810	7 900	7 905	101.2	100.1
6	Үхрийн мах, цул, кг*		9 490	10 155	10 320	108.7	101.6
7	Адууны мах, ястай, кг*		5 560	5 840	5 840	105.0	100.0
8	Ямааны мах, ястай, кг*		5 505	6 150	6 150	111.7	100.0
9	Сүү	задгай, л	1 400	1 400	1 335	95.4	95.4
		"Элекстер", 0.5 л	1 030	955	900	87.4	94.2
		"Шинэ Сүү", л	2 330	2 145	2 115	90.8	98.6
10	Тараг, савласан, 900 гр, "Цөцгийтэй"		2 200	2 180	2 145	97.5	98.4
11	Цөцгийн тос, 250 гр		3 005	3 005	3 005	100.0	100.0
12	Ургамлын тос, "Кларина", л		3 195	3 225	3 225	100.9	100.0
13	Элсэн чихэр, кг		1 730	1 730	1 750	101.2	101.2
14	Ногоон цай, савласан, 2 кг		5 195	5 195	5 195	100.0	100.0
15	Өндөг, ш		310	305	305	98.4	100.0
16	Алим, "Фүжи" сортын, кг		4 245	4 245	4 245	100.0	100.0
17	Төмс, дотоод, кг		1 245	1 265	1 300	104.4	102.8
18	Лууван, дотоод, кг		1 365	1 400	1 425	104.4	101.8
19	Байцаа, импортын, кг		1 310	1 310	1 310	100.0	100.0
20	Манжин, дотоод		1 600	1 635	1 635	102.2	100.0
21	Сонгино, бөөрөнхий, импортын, кг		1 195	1 200	1 200	100.4	100.0
22	Шатахуун	Аи-80 автобензин, л	1 550	1 550	1 550	100.0	100.0
		Аи-92 автобензин, л	1 660	1 660	1 660	100.0	100.0
		Дизелийн түлш, л	1 790	1 790	1 790	100.0	100.0
ДҮН						103.3	100.9

2015 оны 4-р сарын 29-ний байдлаар гол нэрийн барааны үнийг өмнөх сартай харьцуулахда 2.3 хувь, өмнөх 7 хоногийнхтой харьцуулахад 0.9 хувиар өссөн байна.

* Улаанбаатар хотод борлуулагдаж буй махны дундаж үнийг хүнсний захуудын махны борлуулалтын хэмжээгээр жигнэж тооцсон.

Улаанбаатар хотын хүнсний гол нэрийн барааны үнэ, хүнсний зах, дэлгүүрээр
(2015 оны 4-р сарын 29-ний байдлаар)

Хүснэгт 2.

		хэмжих нэгж	"Баянзүрх" зах	"Замбала" супер-маркет	"Хүчит шонхор" зах	"Бөмбөгөр" хт	"Меркури" зах	"Барс" хт	"Таван эрдэнэ" зах	"Хар хорин" зах	Номин Супер-маркет	Макс Супер-маркет	Оргил Супер-маркет	
1	"Алтан тариа" задгай гурил	дээд	кг	1200	1164	1200	1100	1100	1300	1200	1149	1256		
		1-р зэрэг	кг	1000	1008	1000	900	900	1100	1000	994	1032		
2	"Алтан тариа" савласан гурил	дээдийн дээд	кг	1500	1860	1600	1500	1800	1500	1600	1600	1519	1540	
		дээд	кг	1200	1250	1200	1100	1500	1100	1300	1200	1179	1250	1130
		1-р зэрэг	кг	1000	1070	1000	900	1300	950	1100	950	1019	1050	970
		2-р зэрэг	кг	850	970	800	800		750	850	800	869	910	
3	"Алейка" дээд гурил	кг	1300	1365	1300	1200	1500	1200	1350	1400		1225	1290	
4	Сүү	Сүү ХК 1л	л	2000	2400	2100	2000	2300	2050	2200	2100	2079	2050	1980
		Сүү ХК 0.5л	л	900	900	900	900	1000	850	1000	850	899	850	830
		Задгай	л	1400			1400				1200			
5	Тараг, Цөцгийтэй	л	2100	2100	2100	2100	2200	2100	2300	2200	2200	2100	2100	
6	Талх	Атар	ш	1100	1200	1100	1000	1100	1100	1100	1050	1019	1100	1000
		Зууван чех	ш	1300	1260	1250	1150		1250	1300	1150			1150
7	Будаа	цагаан	кг	2400		2200	2200		2200	2300	2200	2769	2640	
		шар	кг	1800		1800	1600		1700	1900	1800		1980	
8	Цөцгийн тос, 250 гр	кг	3000	3120	3000	2800	3500	2800	3000	3000		2950	2860	
9	Ургамлын тос	л	3200		3000	3200	3300	3000	3500	3000	3149	3500	3400	
10	Ногоон цай, Гүрж	кг	5000		5000	4900		5000	5700	5100	5669			
11	Элсэн чихэр	кг	1600		1800	1500	1900	1500	1700	1800		2210		
12	Хонины мах	ястай	кг	7500		7300	8500	9500	8000	9000	7300	8000	6500	
		цул	кг	7800		7800			8500		7800		7300	
13	Үхрийн мах	ястай	кг	8000		7800	9000	9000	8500	9000	7500	9000	7400	
		цул	кг	10000		10000	11000	12000	##	10500	10000	11000	8600	
14	Адууны мах, ястай	кг	5800		5800	6500				5800				
15	Ямааны мах, ястай	кг	6300		6200	6500				6000				
19	Төмс, монгол	кг	1000	1490	1200	1300	1500	1200	1500	1000	1299	1300	1500	
20	Лууван, монгол	кг	1200	1500	1200	1500	1500	1500	1500	1200	1599	1500	1500	
21	Байцаа, монгол	кг	1000	1490	1200	1200	1500	1500	1500	1000	1299	1200	1500	
22	Манжин, монгол	кг	1500		1500	1500	2000	1500	2000	1500	1869	1350		
23	Сонгино, хятад бөөрөнхий	кг	1000	1400	1000	1000	1200	1000	1500	1000	1299	1300	1500	
24	Алим, фужи	кг	3500	5990	3500	4500	3500	3500	4500	3500	4899	4800	4500	
25	Өндөг, ОХУ	ш	300	360	300	280	350	250	300	280	340	300	300	

Аймгийн төвүүдэд зарагдаж байгаа хүнсний гол нэрийн барааны үнэ, 2015 оны 4-р сарын 29-ний байдлаар

Аймаг	Хонины мах								
	3 сарын дундаж	3 сарын 11	3 сарын 18	3 сарын 25	4 сарын 01	4 сарын 08	4 сарын 15	4 сарын 22	4 сарын 29
Баруун бүс									
Баян-Өлгий	5 375	5 500	5 500	5 500	5 670	5 500	5 500	5 500	5 500
Говь-Алтай	6 500	6 500	7 000	7 000	6 800	6 800	6 500	6 500	6 800
Завхан	7 000	7 000	7 000	7 000	7 000	7 000	7 000	7 500	7 500
Увс	6 108	6 000	6 000	6 500	6 500	6 500	6 500	6 500	6 500
Ховд	6 125	6 000	6 500	6 000	7 500	6 500	6 500	7 000	7 000
Хангайн бүс									
Архангай	6 575	6 500	6 800	6 500	7 000	6 800	6 800	7 800	7 800
Баянхонгор	6 075	5 500	6 500	6 800	6 800	6 800	6 800	6 800	7 000
Булган	5 500	5 500	5 500	5 500	6 500	6 500	8 000	8 000	7 500
Орхон	7 340	7 330	7 500	7 600	7 600	8 170	8 170	8 430	8 430
Өвөрхангай	6 175	5 600	6 800	6 800	6 800	6 800	6 800	6 800	6 800
Хөвсгөл	6 875	7 000	7 000	7 000	7 000	7 000	7 500	7 500	7 500
Төвийн бүс									
Говьсүмбэр	5 575	5 500	5 500	5 500	6 200	7 000	7 000	7 000	7 000
Дархан-Уул	7 463	7 650	7 400	7 500	7 800	7 800	8 300	8 200	8 200
Дорноговь	6 188	6 170	6 130	6 300	6 500	6 500	6 500	6 500	6 500
Дундговь	7 000	7 000	7 000	7 000	7 000	7 000	7 000	7 000	7 000
Өмнөговь	7 085	7 170	7 000	7 000	6 830	7 270	7 270	7 270	7 500
Сэлэнгэ	7 125	7 000	7 500	7 500	7 500	7 500	8 000	8 000	8 000
Төв	6 650	6 500	6 800	6 800	7 000	7 500	7 500	7 500	7 500
Зүүн бүс									
Дорнод	6 425	6 200	6 500	6 800	6 800	7 000	7 000	7 500	7 500
Сүхбаатар	5 875	5 500	6 000	6 500	6 500	7 500	7 250	7 250	7 250
Хэнтий	6 250	6 000	6 500	6 500	6 500	7 000	7 000	7 000	7 000

 Буурсан үнэ
 Өссөн үнэ

Улаанбаатар хотын авто бензин, дизель, хийн түлшний дундаж үнэ, шатахуун түгээх станцаар
 (2015 оны 4-р сарын 29-ний байдлаар)

Хүснэгт 4.

		Жаст ойл	Петровис	Магнай трейд	Сод монгол	Шунхлай
1	Аи-95	1890	1890	1890	1890	
2	Аи-80	1550	1550	1550	1550	1550
3	Аи-92	1660	1660	1660	1660	1660
4	Мон-93		1660			
5	Дизель түлш	1790	1790	1790	1790	1790

Аймаг	Үхрийн мах								
	3 сарын дундаж	3 сарын 11	3 сарын 18	3 сарын 25	4 сарын 01	4 сарын 08	4 сарын 15	4 сарын 22	4 сарын 29
Баруун бүс									
Баян-Өлгий	5 333	5 330	5 500	5 500	5 670	5 500	5 500	5 500	5 500
Говь-Алтай	7 000	7 000	7 000	7 000	7 000	7 000	7 000	7 000	7 000
Завхан	7 500	7 500	7 500	7 500	7 500	7 500	7 500	8 000	8 000
Увс	6 000	6 000	6 000	6 000	6 000	6 000	6 000	6 000	6 500
Ховд	6 125	6 000	6 500	6 000	7 500	6 500	6 500	6 500	6 500
Хангайн бүс									
Архангай	7 050	7 000	7 200	7 000	7 500	7 000	7 000	8 000	8 500
Баянхонгор	6 625	6 500	6 500	7 000	7 000	7 500	8 000	8 000	8 000
Булган	7 250	7 000	7 500	7 500	7 500	7 500	8 000	8 500	8 000
Орхон	8 193	8 170	8 500	8 500	8 500	8 330	8 800	8 600	8 600
Өвөрхангай	7 500	7 000	8 000	8 000	8 000	8 000	8 000	8 000	8 000
Хөвсгөл	7 625	8 000	8 000	7 000	7 000	7 500	7 500	7 500	7 500
Төвийн бүс									
Говьсүмбэр	7 800	7 800	7 800	7 800	8 000	9 000	9 000	9 000	9 000
Дархан-Уул	8 300	8 200	8 500	8 500	8 500	8 500	8 500	8 500	8 500
Дорноговь	8 000	-	-	-	9 000	9 500	9 500	9 500	9 500
Дундговь	-	-	-	-	-	-	-	-	-
Өмнөговь	-	-	-	-	-	-	-	-	-
Сэлэнгэ	8 075	7 800	8 500	8 500	8 500	8 500	8 500	8 500	8 500
Төв	8 000	8 000	8 000	8 000	8 000	8 500	8 500	8 500	8 500
Зүүн бүс									
Дорнод	7 575	7 000	8 000	8 500	8 800	9 000	8 500	9 000	9 000
Сүхбаатар	6 875	6 500	7 000	7 500	7 500	8 000	8 000	8 000	8 000
Хэнтий	8 000	8 000	8 000	8 000	8 000	8 500	8 500	8 500	8 500

Аймаг	Ямааны мах								
	3 сарын дундаж	3 сарын 11	3 сарын 18	3 сарын 25	4 сарын 01	4 сарын 08	4 сарын 15	4 сарын 22	4 сарын 29
Баруун бүс									
Баян-Өлгий	4 875	5 000	5 000	5 000	5 000	5 000	5 000	5 000	5 000
Говь-Алтай	5 000	5 000	5 500	5 500	5 500	5 500	5 500	5 500	5 500
Завхан	6 000	6 000	6 000	6 000	6 000	6 000	6 000	6 500	6 500
Увс	5 000	5 000	5 000	5 000	5 000	5 000	5 000	5 000	5 000
Ховд	5 375	5 500	5 500	5 000	5 500	6 000	5 500	6 000	6 000
Хангайн бүс									
Архангай	5 825	6 000	6 000	5 800	6 000	5 500	5 500	6 500	6 800
Баянхонгор	4 625	4 000	5 000	5 500	5 000	5 000	5 700	5 700	5 500
Булган	4 375	4 500	4 500	4 500	4 500	4 500	4 500	4 500	6 000
Орхон	5 925	6 000	6 000	5 900	5 900	6 250	6 500	6 500	6 650
Өвөрхангай	5 175	4 800	5 800	5 600	5 800	5 600	5 800	6 500	6 000
Хөвсгөл	6 250	6 000	6 000	7 000	7 000	7 000	7 000	7 000	6 500
Төвийн бүс									
Говьсүмбэр	4 800	4 800	4 800	4 600	5 500	6 000	6 000	6 000	6 000
Дархан-Уул	6 150	6 000	6 200	6 400	6 400	6 400	6 400	6 350	6 300
Дорноговь	5 178	5 100	5 130	5 330	5 500	5 500	5 500	5 500	5 500
Дундговь	6 000	6 000	6 000	6 000	6 000	6 000	6 500	6 500	6 500
Өмнөговь	6 583	6 500	6 500	6 830	6 500	7 000	6 750	6 670	6 900
Сэлэнгэ	6 650	6 500	7 000	7 100	7 000	7 000	7 200	7 200	7 200
Төв	5 500	5 500	5 500	5 500	5 500	6 000	6 000	6 500	6 500
Зүүн бүс									
Дорнод	5 500	5 000	6 000	6 000	6 000	6 000	6 000	6 500	6 500
Сүхбаатар	5 125	4 500	6 000	5 500	5 500	6 500	6 000	6 000	6 500
Хэнтий	5 250	5 000	5 500	5 500	5 500	6 000	6 000	6 000	6 000

Аймаг	Аи-92								
	3 сарын дундаж	3 сарын 11	3 сарын 18	3 сарын 25	4 сарын 01	4 сарын 08	4 сарын 15	4 сарын 22	4 сарын 29
Баруун бүс									
Баян-Өлгий	1 916	1 916	1 916	1 916	1 916	1 916	1 916	1 900	1 900
Говь-Алтай	2 040	2 040	2 040	2 040	2 040	2 040	2 040	2 040	2 040
Завхан	2 010	2 010	2 010	2 010	2 010	2 010	2 010	2 010	2 010
Увс	1 940	1 940	1 940	1 940	1 940	1 940	1 940	1 940	1 940
Ховд	2 090	2 090	2 090	2 090	2 090	2 090	2 090	2 090	2 090
Хангайн бүс									
Архангай	1 790	1 790	1 790	1 790	1 790	1 790	1 790	1 790	1 790
Баянхонгор	1 810	1 810	1 810	1 810	1 810	1 810	1 810	1 810	1 810
Булган	1 710	1 710	1 710	1 710	1 710	1 710	1 710	1 710	1 710
Орхон	1 660	1 660	1 660	1 660	1 660	1 660	1 660	1 660	1 660
Өвөрхангай	1 740	1 740	1 740	1 740	1 740	1 740	1 740	1 740	1 740
Хөвсгөл	1 940	1 940	1 940	1 940	1 940	1 940	1 940	1 940	1 940
Төвийн бүс									
Говьсүмбэр	1 750	1 750	1 750	1 750	1 750	1 750	1 750	1 750	1 750
Дархан-Уул	1 652	1 652	1 652	1 652	1 652	1 652	1 652	1 650	1 650
Дорноговь	1 803	1 803	1 803	1 803	1 803	1 803	1 790	1 790	1 790
Дундговь	1 810	1 810	1 810	1 810	1 810	1 810	1 810	1 810	1 810
Өмнөговь	1 890	1 890	1 890	1 890	1 890	1 890	1 890	1 890	1 890
Сэлэнгэ	1 690	1 690	1 690	1 690	1 690	1 690	1 690	1 690	1 690
Төв	1 690	1 690	1 690	1 690	1 690	1 690	1 690	1 690	1 690
Зүүн бүс									
Дорнод	1 880	1 880	1 880	1 880	1 880	1 880	1 880	1 880	1 880
Сүхбаатар	1 920	1 920	1 920	1 920	1 920	1 920	1 920	1 920	1 920
Хэнтий	1 840	1 840	1 840	1 840	1 840	1 840	1 840	1 840	1 840

Хүснэгт 3.

Аймаг	ДТ								
	3 сарын дундаж	3 сарын 11	3 сарын 18	3 сарын 25	4 сарын 01	4 сарын 08	4 сарын 15	4 сарын 22	4 сарын 29
Баруун бүс									
Баян-Өлгий	1 910	1 910	1 910	1 910	1 910	1 910	1 910	1 893	1 893
Говь-Алтай	2 040	2 040	2 040	2 040	2 040	2 040	2 040	2 040	2 040
Завхан	2 010	2 010	2 010	2 010	2 010	2 010	2 010	2 010	2 010
Увс	1 940	1 940	1 940	1 940	1 940	1 940	1 940	1 940	1 940
Ховд	2 090	2 090	2 090	2 090	2 090	2 090	2 090	2 090	2 090
Хангайн бүс									
Архангай	1 940	1 940	1 940	1 940	1 940	1 940	1 940	1 940	1 940
Баянхонгор	1 890	1 890	1 890	1 890	1 890	1 890	1 890	1 890	1 890
Булган	1 800	1 800	1 800	1 800	1 800	1 800	1 800	1 800	1 800
Орхон	1 790	1 790	1 790	1 790	1 790	1 790	1 790	1 790	1 790
Өвөрхангай	1 890	1 890	1 890	1 890	1 890	1 890	1 890	1 890	1 890
Хөвсгөл	1 990	1 990	1 990	1 990	1 990	1 990	1 990	1 990	1 990
Төвийн бүс									
Говьсүмбэр	1 840	1 840	1 840	1 840	1 840	1 840	1 840	1 840	1 840
Дархан-Уул	1 782	1 782	1 782	1 782	1 782	1 782	1 782	1 768	1 768
Дорноговь	1 895	1 895	1 895	1 895	1 895	1 895	1 888	1 888	1 883
Дундговь	1 890	1 890	1 890	1 890	1 890	1 890	1 890	1 890	1 890
Өмнөговь	1 910	1 910	1 910	1 910	1 910	1 910	1 910	1 910	1 910
Сэлэнгэ	1 830	1 830	1 830	1 830	1 830	1 830	1 830	1 830	1 830
Төв	1 790	1 790	1 790	1 790	1 790	1 790	1 790	1 790	1 790
Зүүн бүс									
Дорнод	1 930	1 930	1 930	1 930	1 930	1 930	1 930	1 930	1 930
Сүхбаатар	1 950	1 950	1 950	1 950	1 950	1 950	1 950	1 950	1 950
Хэнтий	1 900	1 900	1 900	1 900	1 900	1 900	1 900	1 840	1 900

Ноолуурын үнэ, 2015 оны 4-р сарын 29-ний байдлаар, аймгаар

Хүснэгт 5.

Код	Аймаг	Ноолуур, кг		Ноолуур, кг		Ноолуур, кг		Ноолуур, кг		Ноолуур, кг		Ноолуур, кг		Ноолуур, кг		Ноолуур, кг		Ноолуур, кг		Ноолуур, кг		Ноолуур, кг		Ноолуур, кг		Ноолуур, кг		Ноолуур, кг		Ноолуур, кг					
		Цагаан	Бор	Цагаан	Бор	Цагаан	Бор	Цагаан	Бор	Цагаан	Бор	Цагаан	Бор	Цагаан	Бор	Цагаан	Бор	Цагаан	Бор	Цагаан	Бор	Цагаан	Бор	Цагаан	Бор	Цагаан	Бор	Цагаан	Бор	Цагаан	Бор				
1	Архангай	5000	5000	5000	5000	5000	5000	5000	5000	5000	5000	5000	5000	5000	5000	5000	5000	5000	5000	5000	5000	5000	5000	5000	5000	5000	5000	5000	5000	5000	5000	5000	5000		
2	Баян-Өлгий	45000	45000	50000	50000	50000	50000	50000	50000	48000	48000	50000	50000	48000	48000	46000	46000	45000	45000	38000	38000	35000	35000	36000	36000	38000	38000	40000	40000	40000	40000	40000			
3	Баянхонгор	50000	50000	50000	50000	50000	50000	50000	50000	50000	48000	48000	50000	48000	45000	45000	45000	48000	48000	48000	48000	45000	45000	45000	45000	45000	45000	45000	45000	51000	51000	51000			
4	Булган	55000	55000	50000	50000	50000	50000	50000	50000	50000	50000	50000	50000	50000	50000	50000	50000	50000	50000	60000	60000	60000	60000	62000	62000	57000	57000	54000	54000	55000	55000	52000	52000		
5	Говь-Алтай	40000	40000	40000	40000	40000	40000	40000	40000	40000	40000	40000	40000	40000	40000	40000	40000	40000	40000	50000	50000	50000	50000	50000	50000	40000	40000	40000	40000	30000	30000	30000	30000		
6	Дорноговь	-	-	-	-	-	-	40000	40000	40000	40000	40000	40000	40000	40000	40000	40000	40000	40000	50000	50000	50000	50000	50000	50000	52000	52000	40000	40000	47000	47000	50000	50000		
7	Дорнод	20000	20000	20000	20000	20000	20000	20000	20000	20000	20000	20000	20000	20000	20000	20000	20000	20000	20000	60000	60000	60000	60000	65000	65000	68000	68000	60000	60000	55000	55000	50000	50000	45000	45000
8	Дундговь	58000	58000	58000	58000	58000	58000	58000	58000	58000	58000	58000	58000	58000	58000	58000	58000	58000	58000	77000	77000	50000	50000	50000	50000	50000	50000	50000	50000	50000	50000	50000	50000	50000	
9	Завхан	50000	50000	55000	55000	55000	55000	55000	55000	55000	55000	55000	55000	55000	50000	50000	50000	50000	50000	50000	50000	40000	40000	40000	40000	40000	40000	40000	40000	43000	43000	52000	52000		
10	Өвөрхангай	68000	68000	68000	68000	68000	68000	68000	68000	68000	68000	68000	68000	68000	68000	68000	68000	68000	68000	52000	52000	52000	52000	52000	52000	52000	52000	52000	52000	52000	52000	52000	52000	52000	
11	Өмнөговь	52000	52000	53000	53000	53000	53000	54000	50000	53000	52000	-	-	52000	52000	52000	52000	52000	52000	50000	50000	51000	50000	38000	38000	42000	40000	45000	43000	50000	48000	47000	45000		
12	Сүхбаатар	50000	50000	50000	50000	50000	50000	50000	50000	50000	50000	50000	50000	50000	50000	50000	50000	50000	50000	70000	70000	60000	60000	60000	60000	63000	63000	55000	55000	52000	52000	45000	45000		
13	Сэлэнгэ	-	-	-	-	-	-	-	-	-	-	-	-	-	-	-	-	-	-	-	-	-	-	-	-	-	-	-	-	-	-	-	-		
14	Төв	-	-	-	-	-	-	-	-	-	-	-	-	-	-	-	-	-	-	62000	62000	60000	60000	50000	50000	51000	51000	54000	54000	48000	48000	48000	48000		
15	Увс	40000	-	40000	-	-	-	-	-	-	-	-	-	-	-	-	-	-	40000	40000	40000	-	40000	-	40000	-	40000	-	40000	-	45000	-	47000	47000	
16	Ховд	-	-	50000	48000	50000	48000	50000	48000	50000	48000	50000	48000	50000	48000	50000	48000	50000	48000	50000	48000	43000	40000	43000	40000	43000	40000	44000	42000	45000	42000	45000	42000		
17	Хөвсгөл	50000	49000	45000	44000	45000	44000	45000	44000	45000	44000	45000	44000	45000	44000	45000	44000	45000	44000	65000	65000	65000	65000	62000	62000	60000	60000	58000	58000	58000	58000	57000	57000		
18	Хэнтий	-	-	-	-	-	-	-	-	-	-	-	-	-	-	-	-	-	-	70000	-	62000	-	65000	-	55000	-	51000	-	51000	-	51000	-		
19	Дархан-Уул	-	-	-	-	-	-	-	-	-	-	-	-	-	-	-	-	-	-	-	-	-	-	-	-	-	-	-	-	-	-	-	-		
20	Улаанбаатар	-	-	-	-	-	-	-	-	-	-	-	-	-	-	-	-	-	-	-	-	-	-	-	-	-	-	-	-	-	-	-	-	-	
21	Орхон	60000	55000	60000	55000	60000	55000	60000	55000	60000	55000	60000	55000	60000	55000	60000	55000	60000	55000	60000	55000	60000	55000	60000	55000	60000	55000	60000	55000	60000	55000	60000	55000	60000	
22	Говьсүмбэр	30000	10000	30000	10000	30000	10000	30000	10000	30000	10000	30000	10000	30000	10000	30000	10000	30000	10000	30000	10000	40000	20000	60000	55000	62000	45000	72000	55000	50000	30000	48000	30000		

* - Улаанбаатар хотод "Экзэпт" түүхий эдийн захын үнэ