

ТАНИЛЦУУЛГА

*Хүнсний гол нэрийн барааны үнэ,
2015 оны 4-р сарын 15-ны байдлаар*

2015 оны 4-р сарын 15-ны байдлаар хүнсний гол нэрийн барааны үнийг өмнөх сартай харьцуулахад 4.2 хувь, өмнөх 7 хоногийнхтой харьцуулахад 0.2 хувиар өссөн байна.

Махны дундаж үнэ: 2015 оны 4-р сарын 15-ны байдлаар хонины ястай махны үнэ өмнөх сарынхаас 12.2 хувь, үхрийн ястай махны үнэ 6.7 хувь, үхрийн цул махны үнэ 6.7 хувь, ямааны мах үнэ 11.8 хувь, адууны махны үнэ 6.6 хувиар өссөн байна.

Өмнөх 7 хоногийнхтой харьцуулбал үхрийн цул махны үнэ 2.1 хувиар өсч, ямааны махны үнэ 1.2 хувиар буурч, бусад махны үнэ өөрчлөлтгүй байна.

2015 оны 4-р сарын 15-ны байдлаар 1 кг хонины /ястай/ мах дунджаар 7560 төгрөг, үхрийн /ястай/ мах 8335 төгрөг, үхрийн цул мах 10135 төгрөг, адууны мах 5925 төгрөг, ямааны мах 6155 төгрөгийн үнэтэй байв (Зураг 1).

Зураг 1. Ястай махны жижиглэн худалдааны дундаж үнэ

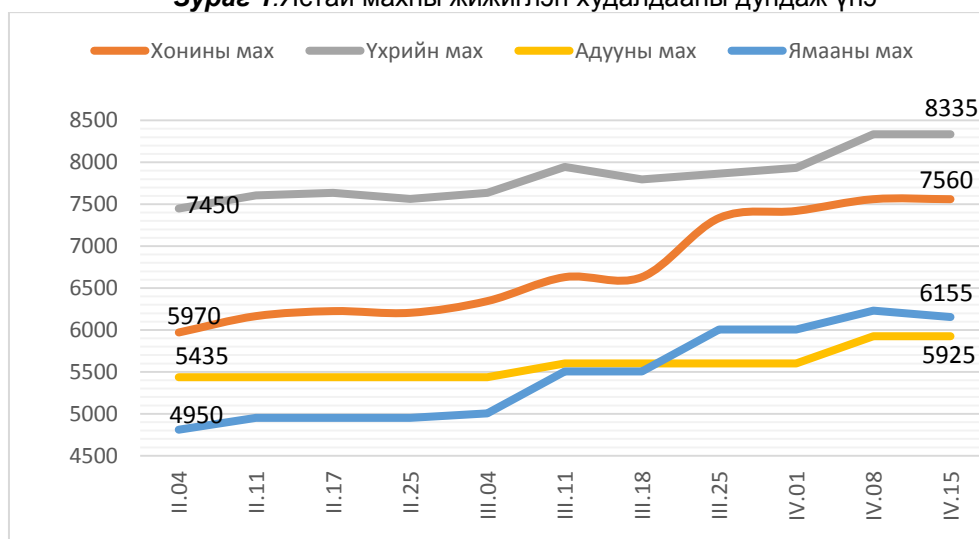

Гурилын үнэ: 2015 оны 4-р сарын 15-ны байдлаар өмнөх сарынхаас дээд зэргийн савласан гурилын үнэ 0.4 хувиар буурч, бусад гурилын үнэ өөрчлөлтгүй байна. Өмнөх 7 хоногийнхтой харьцуулахад бүх гурилын үнэ өөрчлөлтгүй байна.

Будаа, элсэн чихрийн дундаж үнэ: 2015 оны 4-р сарын 15-ны байдлаар цагаан будааны үнэ өмнөх сарынхаас болон өмнөх 7 хоногийнхтой харьцуулахад өөрчлөлтгүй байна. Элсэн чихрийн үнэ өмнөх сарынхаас болон өмнөх 7 хоногийнхтой харьцуулахад өөрчлөлтгүй байна (Зураг2).

Зураг2. Цагаан будаа, элсэн чихэр, төмсний дундаж үнэ

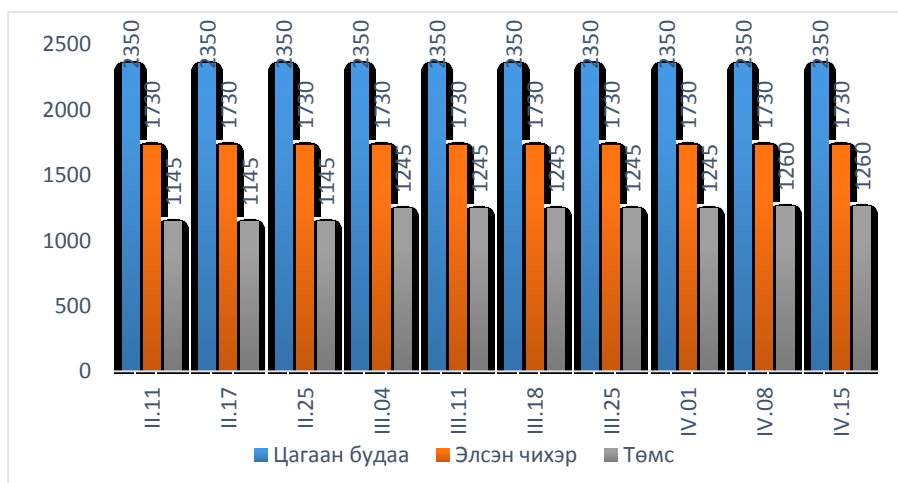

Төмс, хүнсний ногооны дундаж үнэ: 2015 оны 4-р сарын 15-ны байдлаар төмс, хүнсний ногооны үнийг өмнөх сарын дундаж үнэтэй харьцуулахад төмсний үнэ 1.2 хувь, луувангийн үнэ 0.7 хувь, сонгины үнэ 0.4 хувиар өсч бусад ногооны үнэ өөрчлөлтгүй байна.

Өмнөх 7 хоногийнхоос хүнсний ногооны үнэ өөрчлөлтгүй байна.

Сүү, өндөг, ургамлын болон цөцгийн тосны дундаж үнэ: 2015 оны 4-р сарын 15-ны байдлаар өмнөх сарынхаас савласан /1 литрийн/ сүүний үнэ 1.1 хувь, "Элекстер" сүүний үнэ 4.4 хувиар буурч, задгай сүүний үнэ өөрчлөлтгүй, өмнөх 7 хоногийнхоос "Элекстер" сүүний үнэ 0.4 хувиар буурч бусад сүүний үнэ өөрчлөлтгүй байна.

Ургамлын тосны үнэ өмнөх сарынхаас болон өмнөх 7 хоногийнхоос 0.9 хувиар өссөн байна. Өндөгний үнэ өмнөх сарынхаас 1.6 хувиар буурч, өмнөх 7 хоногийнхоос өөрчлөлтгүй байна. Цөцгийн тосны үнэ өмнөх сарынхаас болон өмнөх 7 хоногийнхоос өөрчлөлтгүй байна.

**ҮСХ-ны Макро эдийн засгийн статистикийн газар
2015 оны 4-р сарын 15**

Улаанбаатар хотын гол нэрийн зарим барааны үнэ, үнийн индекс
(2015 оны 4-р сарын 15-ны байдлаар өмнөх сар болон 7 хоногийн дундаж үнэтэй харьцуулснаар)

Хүснэгт 1.

| № | Барааны нэр | | 2015 он | | | IV - 15 | IV - 15 |
|------------|--------------------------------------|----------------------------|--------------------|------------------|-------------------|--------------|--------------|
| | | | 3 сарын дундаж үнэ | 4 сарын 8-ны үнэ | 4 сарын 15-ны үнэ | % III сар | % IV - 08 |
| 1 | "Алтан тариа" гурил | дээдийн дээд, савласан, кг | 1 600 | 1 600 | 1 600 | 100.0 | 100.0 |
| | | дээд, савласан, кг | 1 225 | 1 220 | 1 220 | 99.6 | 100.0 |
| | | I зэрэг, задгай, кг | 1 010 | 1 010 | 1 010 | 100.0 | 100.0 |
| | | 2-р зэрэг, савласан | 845 | 845 | 845 | 100.0 | 100.0 |
| 2 | Талх | "Атар", 600 гр | 1 065 | 1 065 | 1 080 | 101.4 | 101.4 |
| | | "Зууван чех", 600 гр | 1 180 | 1 180 | 1 180 | 100.0 | 100.0 |
| 3 | Цагаан будаа, кг | | 2 350 | 2 350 | 2 350 | 100.0 | 100.0 |
| 4 | Хонины мах, ястай, кг* | | 6 735 | 7 560 | 7 560 | 112.2 | 100.0 |
| 5 | Үхрийн мах, ястай, кг* | | 7 810 | 8 335 | 8 335 | 106.7 | 100.0 |
| 6 | Үхрийн мах, цул, кг* | | 9 490 | 9 920 | 10 130 | 106.7 | 102.1 |
| 7 | Адууны мах, ястай, кг* | | 5 560 | 5 925 | 5 925 | 106.6 | 100.0 |
| 8 | Ямааны мах, ястай, кг* | | 5 505 | 6 230 | 6 155 | 111.8 | 98.8 |
| 9 | Сүү | задгай, л | 1 400 | 1 400 | 1 400 | 100.0 | 100.0 |
| | | "Элекстер", 0.5 л | 1 030 | 985 | 985 | 95.6 | 100.0 |
| | | "Шинэ Сүү", л | 2 330 | 2 315 | 2 305 | 98.9 | 99.6 |
| 10 | Тараг, савласан, 900 гр, "Цөцгийтэй" | | 2 200 | 2 190 | 2 190 | 99.5 | 100.0 |
| 11 | Цөцгийн тос, 250 гр | | 3 005 | 3 005 | 3 005 | 100.0 | 100.0 |
| 12 | Ургамлын тос, "Кларина", л | | 3 195 | 3 195 | 3 225 | 100.9 | 100.9 |
| 13 | Элсэн чихэр, кг | | 1 730 | 1 730 | 1 730 | 100.0 | 100.0 |
| 14 | Ногоон цай, савласан, 2 кг | | 5 195 | 5 195 | 5 195 | 100.0 | 100.0 |
| 15 | Өндөг, ш | | 310 | 305 | 305 | 98.4 | 100.0 |
| 16 | Алим, "Фүжи" сортын, кг | | 4 245 | 4 245 | 4 245 | 100.0 | 100.0 |
| 17 | Төмс, дотоод, кг | | 1 245 | 1 260 | 1 260 | 101.2 | 100.0 |
| 18 | Лууван, дотоод, кг | | 1 365 | 1 375 | 1 375 | 100.7 | 100.0 |
| 19 | Байцаа, импортын, кг | | 1 310 | 1 310 | 1 310 | 100.0 | 100.0 |
| 20 | Манжин, дотоод | | 1 600 | 1 600 | 1 600 | 100.0 | 100.0 |
| 21 | Сонгино, бөөрөнхий, импортын, кг | | 1 195 | 1 200 | 1 200 | 100.4 | 100.0 |
| 22 | Шатахуун | Аи-80 автобензин, л | 1 550 | 1 550 | 1 550 | 100.0 | 100.0 |
| | | Аи-92 автобензин, л | 1 660 | 1 660 | 1 660 | 100.0 | 100.0 |
| | | Дизелийн түлш, л | 1 790 | 1 790 | 1 790 | 100.0 | 100.0 |
| ДҮН | | | | | | 104.2 | 100.2 |

2015 оны 4-р сарын 15-ны байдлаар гол нэрийн барааны үнийг өмнөх сартай харьцуулахда 4.2 хувь, өмнөх 7 хоногийнхтой харьцуулахад 0.2 хувиар өссөн байна.

* Улаанбаатар хотод борлуулагдаж буй махны дундаж үнийг хүнсний захуудын махны борлуулалтын хэмжээгээр жигнэж тооцсон.

Улаанбаатар хотын хүнсний гол нэрийн барааны үнэ, хүнсний зах, дэлгүүрээр
(2015 оны 4-р сарын 15-ны байдлаар)

Хүснэгт 2.

| | | хэмжих нэгж | "Баянзүрх" зах | "Замбала" супер-маркет | "Хүчит шонхор" зах | "Бөмбөгөр" хт | "Меркури" зах | "Барс" хт | "Таван эрдэнэ" зах | "Хар хорин" зах | Номин Супер-маркет | Макс Супер-маркет | Оргил Супер-маркет | |
|----|------------------------------|--------------|----------------|------------------------|--------------------|---------------|---------------|-----------|--------------------|-----------------|--------------------|-------------------|--------------------|------|
| 1 | "Алтан тариа" задгай гурил | дээд | кг | 1200 | 1164 | 1200 | 1100 | | 1100 | 1300 | 1200 | 1149 | 1256 | |
| | | 1-р зэрэг | кг | 1000 | 1008 | 1100 | 900 | | 900 | 1100 | 1000 | 994 | 1069 | |
| 2 | "Алтан тариа" савласан гурил | дээдийн дээд | кг | 1500 | 1860 | 1600 | 1500 | 1800 | 1500 | 1600 | 1600 | 1519 | 1540 | |
| | | дээд | кг | 1200 | 1250 | 1200 | 1100 | 1500 | 1100 | 1300 | 1200 | 1179 | 1250 | 1130 |
| | | 1-р зэрэг | кг | 1000 | 1070 | 1000 | 900 | 1300 | 950 | 1100 | 950 | 1019 | 1050 | 970 |
| | | 2-р зэрэг | кг | 850 | 970 | 800 | 800 | | 750 | 850 | 800 | 869 | 910 | |
| 3 | "Алейка" дээд гурил | кг | 1300 | 1365 | 1300 | 1200 | 1500 | 1200 | 1350 | 1400 | | 1225 | 1290 | |
| 4 | Сүү | Сүү ХК 1л | л | 2300 | 2400 | 2300 | 2300 | 2400 | 2200 | 2400 | 2300 | 2299 | 2270 | 2200 |
| | | Сүү ХК 0.5л | л | 950 | 900 | 950 | 1000 | 1100 | 900 | 1200 | 900 | 899 | 1180 | 830 |
| | | Задгай | л | 1400 | | | 1400 | | | | 1400 | | | |
| 5 | Тараг, Цөцгийтэй | л | 2100 | 2100 | 2100 | 2100 | 2300 | 2100 | 2300 | 2200 | 2400 | 2280 | 2100 | |
| 6 | Талх | Атар | ш | 1100 | 1200 | 1100 | 1000 | 1100 | 1100 | 1100 | 1050 | 1019 | 1100 | 1000 |
| | | Зууван чех | ш | 1200 | 1260 | 1200 | 1100 | 1300 | 1150 | 1200 | 1100 | 1199 | 1160 | 1100 |
| 7 | Будаа | цагаан | кг | 2300 | | 2200 | 2200 | | 2200 | 2300 | 2200 | 2769 | 2640 | |
| | | шар | кг | 1800 | | 1800 | 1600 | | 1700 | 1900 | 1800 | | 1980 | |
| 8 | Цөцгийн тос, 250 гр | кг | 3000 | 3120 | 3000 | 2800 | 3500 | 2800 | 3000 | 3000 | | 2950 | 2860 | |
| 9 | Ургамлын тос | л | 3200 | | 3000 | 3200 | 3300 | 3000 | 3500 | 3000 | 3149 | 3500 | 3400 | |
| 10 | Ногоон цай, Гүрж | кг | 5000 | | 5000 | 4900 | | 5000 | 5700 | 5100 | 5669 | | | |
| 11 | Элсэн чихэр | кг | 1600 | | 1800 | 1500 | 1900 | 1500 | 1700 | 1800 | | | 2040 | |
| 12 | Хонины мах | ястай | кг | 7500 | | 7500 | 8500 | 9000 | 7800 | 9000 | 7300 | | 6500 | |
| | | цул | кг | 7800 | | 7800 | | | 8500 | | 7800 | | 7300 | |
| 13 | Үхрийн мах | ястай | кг | 8500 | | 8300 | 9000 | 9000 | 8500 | 9000 | 8000 | 9000 | 7400 | |
| | | цул | кг | 10500 | | 10000 | 11000 | 11000 | ## | 11000 | 9500 | 11000 | 8600 | |
| 14 | Адууны мах, ястай | кг | 5800 | | 6000 | 6500 | | | | 5800 | | | | |
| 15 | Ямааны мах, ястай | кг | 6500 | | 6200 | 6500 | | | | 6000 | | | | |
| 19 | Төмс, монгол | кг | 1000 | 1490 | 1200 | 1200 | 1500 | 1200 | 1500 | 1000 | 1099 | 1150 | 1500 | |
| 20 | Лууван, монгол | кг | 1200 | 1500 | 1200 | 1200 | 1500 | 1500 | 1500 | 1200 | 1599 | 1200 | 1500 | |
| 21 | Байцаа, монгол | кг | 1000 | 1490 | 1200 | 1200 | 1500 | 1500 | 1500 | 1000 | 1299 | 1200 | 1500 | |
| 22 | Манжин, монгол | кг | 1500 | | 1500 | 1200 | 2000 | 1500 | 2000 | 1500 | 1869 | 1350 | | |
| 23 | Сонгино, хятад бөөрөнхий | кг | 1000 | 1400 | 1000 | 1000 | 1200 | 1000 | 1500 | 1000 | 1299 | 1300 | 1500 | |
| 24 | Алим, фужи | кг | 3500 | 5990 | 3500 | 4500 | 3500 | 3500 | 4500 | 3500 | 4899 | 4800 | 4500 | |
| 25 | Өндөг, ОХУ | ш | 300 | 360 | 300 | 280 | 350 | 250 | 300 | 280 | 340 | 300 | 300 | |

Аймгийн төвүүдэд зарагдаж байгаа хүнсний гол нэрийн барааны үнэ, 2015 оны 4-р сарын 15-ны байдлаар

| Аймаг | Хонины мах | | | | | | | | |
|--------------------|----------------|------------|------------|------------|------------|------------|------------|------------|------------|
| | 3 сарын дундаж | 2 сарын 25 | 3 сарын 04 | 3 сарын 11 | 3 сарын 18 | 3 сарын 25 | 4 сарын 01 | 4 сарын 08 | 4 сарын 15 |
| Баруун бүс | | | | | | | | | |
| Баян-Өлгий | 5 375 | 5 000 | 5 000 | 5 500 | 5 500 | 5 500 | 5 670 | 5 500 | 5 500 |
| Говь-Алтай | 6 500 | 5 500 | 5 500 | 6 500 | 7 000 | 7 000 | 6 800 | 6 800 | 6 500 |
| Завхан | 7 000 | 7 000 | 7 000 | 7 000 | 7 000 | 7 000 | 7 000 | 7 000 | 7 000 |
| Увс | 6 108 | 5 930 | 5 930 | 6 000 | 6 000 | 6 500 | 6 500 | 6 500 | 6 500 |
| Ховд | 6 125 | 6 000 | 6 000 | 6 000 | 6 500 | 6 000 | 7 500 | 6 500 | 6 500 |
| Хангайн бүс | | | | | | | | | |
| Архангай | 6 575 | 6 500 | 6 500 | 6 500 | 6 800 | 6 500 | 7 000 | 6 800 | 6 800 |
| Баянхонгор | 6 075 | 5 500 | 5 500 | 5 500 | 6 500 | 6 800 | 6 800 | 6 800 | 6 800 |
| Булган | 5 500 | 5 500 | 5 500 | 5 500 | 5 500 | 5 500 | 6 500 | 6 500 | 8 000 |
| Орхон | 7 340 | 6 930 | 6 930 | 7 330 | 7 500 | 7 600 | 7 600 | 8 170 | 8 170 |
| Өвөрхангай | 6 175 | 5 500 | 5 500 | 5 600 | 6 800 | 6 800 | 6 800 | 6 800 | 6 800 |
| Хөвсгөл | 6 875 | 6 500 | 6 500 | 7 000 | 7 000 | 7 000 | 7 000 | 7 000 | 7 500 |
| Төвийн бүс | | | | | | | | | |
| Говьсүмбэр | 5 575 | 5 800 | 5 800 | 5 500 | 5 500 | 5 500 | 6 200 | 7 000 | 7 000 |
| Дархан-Уул | 7 463 | 7 300 | 7 300 | 7 650 | 7 400 | 7 500 | 7 800 | 7 800 | 8 300 |
| Дорноговь | 6 188 | 5 670 | 6 150 | 6 170 | 6 130 | 6 300 | 6 500 | 6 500 | 6 500 |
| Дундговь | 7 000 | 5 800 | 7 000 | 7 000 | 7 000 | 7 000 | 7 000 | 7 000 | 7 000 |
| Өмнөговь | 7 085 | 6 000 | 7 170 | 7 170 | 7 000 | 7 000 | 6 830 | 7 270 | 7 270 |
| Сэлэнгэ | 7 125 | 6 600 | 6 500 | 7 000 | 7 500 | 7 500 | 7 500 | 7 500 | 8 000 |
| Төв | 6 650 | 6 000 | 6 500 | 6 500 | 6 800 | 6 800 | 7 000 | 7 500 | 7 500 |
| Зүүн бүс | | | | | | | | | |
| Дорнод | 6 425 | 6 000 | 6 200 | 6 200 | 6 500 | 6 800 | 6 800 | 7 000 | 7 000 |
| Сүхбаатар | 5 875 | 5 500 | 5 500 | 5 500 | 6 000 | 6 500 | 6 500 | 7 500 | 7 250 |
| Хэнтий | 6 250 | 6 000 | 6 000 | 6 000 | 6 500 | 6 500 | 6 500 | 7 000 | 7 000 |

Буурсан үнэ
 Өссөн үнэ

Улаанбаатар хотын авто бензин, дизель, хийн түлшний дундаж үнэ, шатахуун түгээх станцаар
(2015 оны 4-р сарын 15-ны байдлаар)

Хүснэгт 4.

| | | Жаст ойл | Петровис | Магнай трейд | Сод монгол | Шунхлай |
|---|-------------|----------|----------|--------------|------------|---------|
| 1 | Аи-95 | 1890 | 1890 | 1890 | 1890 | |
| 2 | Аи-80 | 1550 | 1550 | 1550 | 1550 | 1550 |
| 3 | Аи-92 | 1660 | 1660 | 1660 | 1660 | 1660 |
| 4 | Мон-93 | | 1660 | | | |
| 5 | Дизель түлш | 1790 | 1790 | 1790 | 1790 | 1790 |

| Аймаг | Үхрийн мах | | | | | | | | |
|--------------------|-------------------|------------|------------|------------|------------|------------|------------|------------|------------|
| | 3 сарын дундаж | 2 сарын 25 | 3 сарын 04 | 3 сарын 11 | 3 сарын 18 | 3 сарын 25 | 4 сарын 01 | 4 сарын 08 | 4 сарын 15 |
| Баруун бүс | | | | | | | | | |
| Баян-Өлгий | 5 333 | 5 000 | 5 000 | 5 330 | 5 500 | 5 500 | 5 670 | 5 500 | 5 500 |
| Говь-Алтай | 7 000 | 7 000 | 7 000 | 7 000 | 7 000 | 7 000 | 7 000 | 7 000 | 7 000 |
| Завхан | 7 500 | 7 500 | 7 500 | 7 500 | 7 500 | 7 500 | 7 500 | 7 500 | 7 500 |
| Увс | 6 000 | 6 000 | 6 000 | 6 000 | 6 000 | 6 000 | 6 000 | 6 000 | 6 000 |
| Ховд | 6 125 | 6 000 | 6 000 | 6 000 | 6 500 | 6 000 | 7 500 | 6 500 | 6 500 |
| Хангайн бүс | | | | | | | | | |
| Архангай | 7 050 | 7 000 | 7 000 | 7 000 | 7 200 | 7 000 | 7 500 | 7 000 | 7 000 |
| Баянхонгор | 6 625 | 6 500 | 6 500 | 6 500 | 6 500 | 7 000 | 7 000 | 7 500 | 8 000 |
| Булган | 7 250 | 7 000 | 7 000 | 7 000 | 7 500 | 7 500 | 7 500 | 7 500 | 8 000 |
| Орхон | 8 193 | 7 600 | 7 600 | 8 170 | 8 500 | 8 500 | 8 500 | 8 330 | 8 800 |
| Өвөрхангай | 7 500 | 7 000 | 7 000 | 7 000 | 8 000 | 8 000 | 8 000 | 8 000 | 8 000 |
| Хөвсгөл | 7 625 | 7 500 | 7 500 | 8 000 | 8 000 | 7 000 | 7 000 | 7 500 | 7 500 |
| Төвийн бүс | | | | | | | | | |
| Говьсүмбэр | 7 800 | 7 800 | 7 800 | 7 800 | 7 800 | 7 800 | 8 000 | 9 000 | 9 000 |
| Дархан-Уул | 8 300 | 8 000 | 8 000 | 8 200 | 8 500 | 8 500 | 8 500 | 8 500 | 8 500 |
| Дорноговь | 8 000 | 8 170 | 8 000 | - | - | - | 9 000 | 9 500 | 9 500 |
| Дундговь | - | - | - | - | - | - | - | - | - |
| Өмнөговь | - | - | - | - | - | - | - | - | - |
| Сэлэнгэ | 8 075 | 7 700 | 7 500 | 7 800 | 8 500 | 8 500 | 8 500 | 8 500 | 8 500 |
| Төв | 8 000 | 7 500 | 8 000 | 8 000 | 8 000 | 8 000 | 8 000 | 8 500 | 8 500 |
| Зүүн бүс | | | | | | | | | |
| Дорнод | 7 575 | 6 600 | 6 800 | 7 000 | 8 000 | 8 500 | 8 800 | 9 000 | 8 500 |
| Сүхбаатар | 6 875 | 6 500 | 6 500 | 6 500 | 7 000 | 7 500 | 7 500 | 8 000 | 8 000 |
| Хэнтий | 8 000 | 8 000 | 8 000 | 8 000 | 8 000 | 8 000 | 8 000 | 8 500 | 8 500 |

| Аймаг | Ямааны мах | | | | | | | | |
|--------------------|----------------|------------|------------|------------|------------|------------|------------|------------|------------|
| | 3 сарын дундаж | 2 сарын 25 | 3 сарын 04 | 3 сарын 11 | 3 сарын 18 | 3 сарын 25 | 4 сарын 01 | 4 сарын 08 | 4 сарын 15 |
| Баруун бүс | | | | | | | | | |
| Баян-Өлгий | 4 875 | 4 500 | 4 500 | 5 000 | 5 000 | 5 000 | 5 000 | 5 000 | 5 000 |
| Говь-Алтай | 5 000 | 4 000 | 4 000 | 5 000 | 5 500 | 5 500 | 5 500 | 5 500 | 5 500 |
| Завхан | 6 000 | 6 000 | 6 000 | 6 000 | 6 000 | 6 000 | 6 000 | 6 000 | 6 000 |
| Увс | 5 000 | 5 000 | 5 000 | 5 000 | 5 000 | 5 000 | 5 000 | 5 000 | 5 000 |
| Ховд | 5 375 | 5 500 | 5 500 | 5 500 | 5 500 | 5 000 | 5 500 | 6 000 | 5 500 |
| Хангайн бүс | | | | | | | | | |
| Архангай | 5 825 | 5 500 | 5 500 | 6 000 | 6 000 | 5 800 | 6 000 | 5 500 | 5 500 |
| Баянхонгор | 4 625 | 4 000 | 4 000 | 4 000 | 5 000 | 5 500 | 5 000 | 5 000 | 5 700 |
| Булган | 4 375 | 4 500 | 4 000 | 4 500 | 4 500 | 4 500 | 4 500 | 4 500 | 4 500 |
| Орхон | 5 925 | 5 800 | 5 800 | 6 000 | 6 000 | 5 900 | 5 900 | 6 250 | 6 500 |
| Өвөрхангай | 5 175 | 4 500 | 4 500 | 4 800 | 5 800 | 5 600 | 5 800 | 5 600 | 5 800 |
| Хөвсгөл | 6 250 | 6 000 | 6 000 | 6 000 | 6 000 | 7 000 | 7 000 | 7 000 | 7 000 |
| Төвийн бүс | | | | | | | | | |
| Говьсүмбэр | 4 800 | 5 000 | 5 000 | 4 800 | 4 800 | 4 600 | 5 500 | 6 000 | 6 000 |
| Дархан-Уул | 6 150 | 6 000 | 6 000 | 6 000 | 6 200 | 6 400 | 6 400 | 6 400 | 6 400 |
| Дорноговь | 5 178 | 4 750 | 5 150 | 5 100 | 5 130 | 5 330 | 5 500 | 5 500 | 5 500 |
| Дундговь | 6 000 | 5 500 | 6 000 | 6 000 | 6 000 | 6 000 | 6 000 | 6 000 | 6 500 |
| Өмнөговь | 6 583 | 5 100 | 6 500 | 6 500 | 6 500 | 6 830 | 6 500 | 7 000 | 6 750 |
| Сэлэнгэ | 6 650 | 6 000 | 6 000 | 6 500 | 7 000 | 7 100 | 7 000 | 7 000 | 7 200 |
| Төв | 5 500 | 5 000 | 5 500 | 5 500 | 5 500 | 5 500 | 5 500 | 6 000 | 6 000 |
| Зүүн бүс | | | | | | | | | |
| Дорнод | 5 500 | 5 000 | 5 000 | 5 000 | 6 000 | 6 000 | 6 000 | 6 000 | 6 000 |
| Сүхбаатар | 5 125 | 4 500 | 4 500 | 4 500 | 6 000 | 5 500 | 5 500 | 6 500 | 6 000 |
| Хэнтий | 5 250 | 5 000 | 5 000 | 5 000 | 5 500 | 5 500 | 5 500 | 6 000 | 6 000 |

| Аймаг | Аи-92 | | | | | | | | |
|--------------------|----------------|------------|------------|------------|------------|------------|------------|------------|------------|
| | 3 сарын дундаж | 2 сарын 25 | 3 сарын 04 | 3 сарын 11 | 3 сарын 18 | 3 сарын 25 | 4 сарын 01 | 4 сарын 08 | 4 сарын 15 |
| Баруун бүс | | | | | | | | | |
| Баян-Өлгий | 1 916 | 1 933 | 1 916 | 1 916 | 1 916 | 1 916 | 1 916 | 1 916 | 1 916 |
| Говь-Алтай | 2 040 | 2 040 | 2 040 | 2 040 | 2 040 | 2 040 | 2 040 | 2 040 | 2 040 |
| Завхан | 2 010 | 2 010 | 2 010 | 2 010 | 2 010 | 2 010 | 2 010 | 2 010 | 2 010 |
| Увс | 1 940 | 1 940 | 1 940 | 1 940 | 1 940 | 1 940 | 1 940 | 1 940 | 1 940 |
| Ховд | 2 090 | 2 090 | 2 090 | 2 090 | 2 090 | 2 090 | 2 090 | 2 090 | 2 090 |
| Хангайн бүс | | | | | | | | | |
| Архангай | 1 790 | 1 790 | 1 790 | 1 790 | 1 790 | 1 790 | 1 790 | 1 790 | 1 790 |
| Баянхонгор | 1 810 | 1 810 | 1 810 | 1 810 | 1 810 | 1 810 | 1 810 | 1 810 | 1 810 |
| Булган | 1 710 | 1 710 | 1 710 | 1 710 | 1 710 | 1 710 | 1 710 | 1 710 | 1 710 |
| Орхон | 1 660 | 1 660 | 1 660 | 1 660 | 1 660 | 1 660 | 1 660 | 1 660 | 1 660 |
| Өвөрхангай | 1 740 | 1 740 | 1 740 | 1 740 | 1 740 | 1 740 | 1 740 | 1 740 | 1 740 |
| Хөвсгөл | 1 940 | 1 940 | 1 940 | 1 940 | 1 940 | 1 940 | 1 940 | 1 940 | 1 940 |
| Төвийн бүс | | | | | | | | | |
| Говьсүмбэр | 1 750 | 1 750 | 1 750 | 1 750 | 1 750 | 1 750 | 1 750 | 1 750 | 1 750 |
| Дархан-Уул | 1 652 | 1 652 | 1 652 | 1 652 | 1 652 | 1 652 | 1 652 | 1 652 | 1 652 |
| Дорноговь | 1 803 | 1 803 | 1 803 | 1 803 | 1 803 | 1 803 | 1 803 | 1 803 | 1 790 |
| Дундговь | 1 810 | 1 810 | 1 810 | 1 810 | 1 810 | 1 810 | 1 810 | 1 810 | 1 810 |
| Өмнөговь | 1 890 | 1 890 | 1 890 | 1 890 | 1 890 | 1 890 | 1 890 | 1 890 | 1 890 |
| Сэлэнгэ | 1 690 | 1 690 | 1 690 | 1 690 | 1 690 | 1 690 | 1 690 | 1 690 | 1 690 |
| Төв | 1 690 | 1 690 | 1 690 | 1 690 | 1 690 | 1 690 | 1 690 | 1 690 | 1 690 |
| Зүүн бүс | | | | | | | | | |
| Дорнод | 1 880 | 1 880 | 1 880 | 1 880 | 1 880 | 1 880 | 1 880 | 1 880 | 1 880 |
| Сүхбаатар | 1 920 | 1 920 | 1 920 | 1 920 | 1 920 | 1 920 | 1 920 | 1 920 | 1 920 |
| Хэнтий | 1 840 | 1 840 | 1 840 | 1 840 | 1 840 | 1 840 | 1 840 | 1 840 | 1 840 |

Ноолуурын үнэ, 2015 оны 4-р сарын 15-ны байдлаар, аймаг

Хүснэгт 5.

| Аймаг | Ноолуур, кг | | Ноолуур, кг | | Ноолуур, кг | | Ноолуур, кг | | Ноолуур, кг | | Ноолуур, кг | | Ноолуур, кг | | Ноолуур, кг | | Ноолуур, кг | | Ноолуур, кг | | Ноолуур, кг | | Ноолуур, кг | | | | |
|-------|-------------|-------|-------------|-------|-------------|-------|-------------|-------|-------------|-------|-------------|-------|-------------|-------|-------------|-------|-------------|-------|-------------|-------|-------------|-------|-------------|-------|-------|-------|-------|
| | Цагаан | Бор | Цагаан | Бор | Цагаан | Бор | Цагаан | Бор | Цагаан | Бор | Цагаан | Бор | Цагаан | Бор | Цагаан | Бор | Цагаан | Бор | Цагаан | Бор | Цагаан | Бор | Цагаан | Бор | | | |
| Код | Нэр | 1,07 | 1,14 | 1,21 | 1,28 | 1,04 | 1,11 | 1,17 | 1,25 | 1,04 | 1,11 | 1,18 | 1,25 | 1,04 | 1,11 | 1,18 | 1,25 | 1,01 | 1,08 | 1,15 | 1,22 | 1,29 | 1,36 | 1,43 | | | |
| 1 | Архангай | 50000 | 50000 | 50000 | 50000 | 50000 | 50000 | 50000 | 50000 | 50000 | 50000 | 50000 | 50000 | 50000 | 50000 | 50000 | 50000 | 60000 | 60000 | 60000 | 60000 | 58500 | 58500 | 55000 | 55000 | | |
| 2 | Баян-Өлгий | 45000 | 45000 | 50000 | 50000 | 50000 | 50000 | 50000 | 50000 | 48000 | 48000 | 50000 | 50000 | 50000 | 50000 | 50000 | 46000 | 46000 | 45000 | 45000 | 38000 | 38000 | 35000 | 35000 | 36000 | 36000 | |
| 3 | Баянхонгор | 50000 | 50000 | 50000 | 50000 | 50000 | 50000 | 50000 | 50000 | 50000 | 48000 | 50000 | 48000 | 50000 | 48000 | 45000 | 45000 | 48000 | 48000 | 48000 | 48000 | 45000 | 45000 | 45000 | 45000 | 45000 | |
| 4 | Булган | 55000 | 55000 | 50000 | 50000 | 50000 | 50000 | 50000 | 50000 | 50000 | 50000 | 50000 | 50000 | 50000 | 50000 | 50000 | 50000 | 60000 | 60000 | 60000 | 60000 | 62000 | 62000 | 57000 | 57000 | 54000 | 54000 |
| 5 | Говь-Алтай | 40000 | 40000 | 40000 | 40000 | 40000 | 40000 | 40000 | 40000 | 40000 | 40000 | 40000 | 40000 | 40000 | 40000 | 40000 | 40000 | 50000 | 50000 | 50000 | 50000 | 40000 | 40000 | 40000 | 40000 | 30000 | 30000 |
| 6 | Дорноговь | - | - | - | - | - | - | - | - | 40000 | 40000 | 40000 | 40000 | 40000 | 40000 | 40000 | 50000 | 50000 | 60000 | 60000 | 50000 | 50000 | 52000 | 52000 | 40000 | 40000 | |
| 7 | Дорнод | 20000 | 20000 | 20000 | 20000 | 20000 | 20000 | 20000 | 20000 | 20000 | 20000 | 20000 | 20000 | 20000 | 20000 | 20000 | 60000 | 60000 | 60000 | 60000 | 65000 | 65000 | 68000 | 68000 | 60000 | 60000 | |
| 8 | Дундговь | 58000 | 58000 | 58000 | 58000 | 58000 | 58000 | 58000 | 58000 | 58000 | 58000 | 58000 | 58000 | 58000 | 58000 | 58000 | 55000 | 55000 | 50000 | 50000 | 77000 | 77000 | 50000 | 50000 | 50000 | 50500 | |
| 9 | Завхан | - | - | 55000 | 55000 | 55000 | 55000 | 55000 | 55000 | 55000 | 55000 | 55000 | 55000 | 55000 | 55000 | 55000 | 50000 | 50000 | 50000 | 50000 | 50000 | 50000 | 40000 | 40000 | 40000 | 40000 | |
| 10 | Өвөрхангай | 68000 | 68000 | 68000 | 68000 | 68000 | 68000 | 68000 | 68000 | 68000 | 68000 | 68000 | 68000 | 68000 | 68000 | 68000 | 52000 | 52000 | 52000 | 52000 | 52000 | 52000 | 52000 | 52000 | 50000 | 50000 | |
| 11 | Өмнөговь | - | - | 52000 | 52000 | 53000 | 53000 | 53000 | 53000 | 54000 | 50000 | 53000 | 52000 | - | 52000 | 52000 | 52000 | 52000 | 50000 | 50000 | 51000 | 50000 | 35000 | 35000 | 42000 | 43000 | |
| 12 | Сүхбаатар | 50000 | 50000 | 50000 | 50000 | 50000 | 50000 | 50000 | 50000 | 50000 | 50000 | 50000 | 50000 | 50000 | 50000 | 50000 | 60000 | 60000 | 70000 | 70000 | 60000 | 60000 | 63000 | 63000 | 55000 | 52000 | |
| 13 | Сэлэнгэ | - | - | - | - | - | - | - | - | - | - | - | - | - | - | - | - | - | - | - | - | - | - | - | - | - | |
| 14 | Төв | - | - | - | - | - | - | - | - | - | - | - | - | - | - | - | - | - | - | 62000 | 62000 | 60000 | 60000 | 50000 | 50000 | 51000 | |
| 15 | Увс | 40000 | - | 40000 | - | - | - | - | - | - | - | - | - | - | - | 40000 | 40000 | 40000 | - | 40000 | - | 40000 | - | 40000 | - | 40000 | |
| 16 | Ховд | - | - | 50000 | 48000 | 50000 | 48000 | 50000 | 48000 | 50000 | 48000 | 50000 | 48000 | 50000 | 48000 | 50000 | 48000 | 50000 | 48000 | 50000 | 48000 | 43000 | 40000 | 43000 | 40000 | 43000 | |
| 17 | Хөвсгөл | 50000 | 49000 | 45000 | 44000 | 45000 | 44000 | 45000 | 44000 | 45000 | 44000 | 45000 | 44000 | 45000 | 44000 | 65000 | 65000 | 65000 | 65000 | 65000 | 65000 | 62000 | 62000 | 60000 | 60000 | | |
| 18 | Хэнтий | - | - | - | - | - | - | - | - | - | - | - | - | - | - | - | - | 70000 | - | 62000 | - | 65000 | - | 55000 | - | | |
| 19 | Дархан-Уул | - | - | - | - | - | - | - | - | - | - | - | - | - | - | - | - | - | - | - | - | - | - | - | 56000 | | |
| 20 | Улаанбаатар | - | - | - | - | - | - | - | - | - | - | - | - | - | - | - | - | 65000 | - | 60000 | - | 60000 | - | 55000 | - | | |
| 21 | Орхон | 60000 | 55000 | 60000 | 55000 | 60000 | 55000 | 60000 | 55000 | 60000 | 55000 | 60000 | 55000 | 60000 | 55000 | 60000 | 55000 | 60000 | 55000 | 60000 | 55000 | 62000 | 60000 | 58000 | 53000 | | |
| 22 | Говьсүмбэр | 30000 | 10000 | 30000 | 10000 | 30000 | 10000 | 30000 | 10000 | 30000 | 10000 | 30000 | 10000 | 30000 | 10000 | 30000 | 10000 | 30000 | 10000 | 40000 | 20000 | 62000 | 45000 | 72000 | 55000 | | |

* - Улаанбаатар хотод "Эмээлт" түүхий эдийн захын үнэ