

**МОНГОЛ УЛСЫН
ҮНДЭСНИЙ СТАТИСТИКИЙН ХОРОО**

**МОНГОЛ УЛСЫН НИЙГЭМ,
ЭДИЙН ЗАСГИЙН БАЙДАЛ**

**11 сар
2014**

Улаанбаатар хот

ГАРЧИГ

Ерөнхий тэмдэглэл	3
Аргачлалын тайлбар	4
Товч танилцуулга	10
Үндсэн үзүүлэлтүүд	22
I. Хөдөлмөр	23
II. Нийгмийн даатгал, халамж	31
III. Эрүүл мэнд	33
IV. Байгаль орчин	37
V. Гэмт хэрэг	40
VI. Мөнгө, зээл, үнэт цаасны зах зээл	44
VII. Улсын нэгдсэн төсөв	51
VIII. Төлбөрийн тэнцэл	54
IX. Гадаад худалдаа	57
X. Үнэ	68
XI. Аж үйлдвэр	88
XII. Тээвэр	93
Хавсралт	95

Ерөнхий тэмдэглэл

I. Товчилсон тэмдэглэгээ:

АР	Архангай
БӨ	Баян-Өлгий
БХ	Баянхонгор
БУ	Булган
ГО	Говь-Алтай
ДО	Дорноговь
ДД	Дорнод
ДУ	Дундговь
ЗА	Завхан
ӨВ	Өвөрхангай
ӨМ	Өмнөговь
СҮ	Сүхбаатар
СЭ	Сэлэнгэ
ТӨ	Төв
УВ	Увс
ХО	Ховд
ХӨ	Хөвсгөл
ХЭ	Хэнтий
ДА	Дархан-Уул
УБ	Улаанбаатар
ОР	Орхон
ГС	Говьсүмбэр

II. Саруудыг ром тоогоор тэмдэглэв

(I, II, III, IV, V... г.м)

Тухайн сарыг оруулсан жилийн эхнээс өсөн нэмэгдэх дүнг харуулахдаа I-IV, I-XI зэргээр илэрхийлэв.

III. Дараах тэмдэглэлийг ашиглав:

...	мэдээлэл байхгүй
0.0	маш бага тоо
-	гүйцэтгэл байхгүй.

Г “Үүнээс” гэдгийг харуулах бөгөөд зарим тохиолдолд тухайн үзүүлэлтийн бүрэлдэхүүн хэсгүүдийн нийлбэр нэгдсэн дүнтэй тэнцэхгүй байж болно.

IV. Орон дэвшүүлэлтээс хамаарч зарим үзүүлэлтийн нийлбэр нь дүнтэйгээ, бүтцийг хувиар илэрхийлэхэд 100 хувиас бага зэрэг зөрүүтэй байж болно.

Аргачлалын тайлбар

Хөдөлмөр

Эдийн засгийн идэвхтэй хүн ам (ажиллах хүч)-д тухайн цаг хугацаанд бүтээгдэхүүн үйлдвэрлэх, үйлчилгээ үзүүлэхэд ажиллах хүчээ нийлүүлж байгаа ажиллагч, нийлүүлэхэд бэлэн байгаа ажилгүй иргэдийг хамруулна.

Ажиллагч гэж цалин хөлс, орлого олох зорилгоор эдийн засгийн үйл ажиллагаанд оролцож, хөдөлмөр эрхлэлтийн аль нэг хэв шинж (статус)-д хамрагдаж буй иргэнийг ойлгоно. Цалин хөлс, орлого олох зорилгоор эдийн засгийн үйл ажиллагаанд сүүлийн долоо хоногт нэгээс дээш цагаар оролцсон иргэнийг ажиллагчдад хамруулна.

Бүртгэлтэй ажилгүй иргэдэд Монгол Улсын хуулиар зөвшөөрөгдсөн хөдөлмөрлөх насны, хөдөлмөр эрхлэх чадвартай, цалин хөлстэй ажил болон хувиараа хөдөлмөр эрхэлдэггүй, тухайн үед ажиллахад бэлэн, цалин хөлстэй ажил идэвхтэй хайж байгаа хөдөлмөр, халамжийн үйлчилгээний хэлтэс, хөдөлмөрийн төв бирж, хөдөлмөрийн хувийн биржид бүртгүүлсэн ажилгүй иргэдийг хамруулна.

Аж үйлдвэрийн салбарын хөдөлмөрийн бүтээмжийг 2005 оны зэрэгцүүлэх үнээр тооцохдоо зэрэгцүүлэх үнээрх нийт үйлдвэрлэлийн хэмжээг ажиллагчдын дундаж тоонд хуваана.

Тайлант хугацаанд олгосон цалин, түүнтэй адилтгах орлогын нийт хэмжээг ажиллагчдын дундаж тоонд хувааж, аж ахуйн нэгж, байгууллагын ажиллагчдын сарын дундаж цалинг тооцно. Цалин, түүнтэй адилтгах орлогод үндсэн цалин, нэмэгдэл хөлс, шагнал урамшуулал, цалинтай адилтгах бусад орлогыг оруулна.

Нийгмийн даатгал, халамж

Нийгмийн даатгал нь иргэн болон төр, аж ахуйн нэгж, байгууллагаас зохих журмын дагуу шимтгэл төлж, нийгмийн даатгалын сан бүрдүүлэх, даатгуулагч өндөр наслах, хөдөлмөрийн чадвараа алдах, өвчлөх, ажилгүй болоход өөрт нь, тэрчлэн даатгуулагч нас барахад түүний асрамжид байсан хүмүүст хууль тогтоомжид заасан тэтгэвэр, тэтгэмж, төлбөр өгөх агуулга бүхий нийгэм, эдийн засгийн арга хэмжээ юм. Тэтгэврийн, тэтгэмжийн, эрүүл мэндийн, үйлдвэрлэлийн осол, мэргэжлээс

шалтгаалсан өвчний, ажилгүйдлийн даатгал гэсэн төрлөөс нийгмийн даатгал бүрдэнэ.

Нийгмийн даатгалын сан нь ажил олгогч, даатгуулагчийн хөдөлмөрийн хөлс, түүнтэй адилтгах орлогоос тэтгэвэр, тэтгэмж, төлбөр, үйлчилгээнд зарцуулах болон нийгмийн даатгалын үйл ажиллагааны зардлыг нөхөх зорилгоор төлсөн шимтгэлийн орлого, бусад эх үүсвэрээс бүрдэнэ.

Нийгмийн даатгалын тухай хууль болон гэрээний үндсэн дээр нийгмийн даатгалын санд нийгмийн даатгалын шимтгэл төлж даатгуулсан, нийгмийн даатгалын сангаас тэтгэвэр, тэтгэмж, төлбөр авах эрх бүхий этгээдийг даатгуулагчаар тооцно.

Тэтгэвэр нь даатгуулагчийг өндөр наслахад насан туршид нь, хөгжлийн бэрхшээлтэй болоход хөдөлмөрийн чадвар нь сэргээгдэх хүртэл, эсхүл өндөр насны тэтгэвэр авах насанд хүртэл, нас барахад нь түүний гэр бүлийн хөдөлмөрийн чадваргүй гишүүд /хүүхэд 16 нас, сургуульд суралцаж байгаа бол 19 нас хүртэл /-ийн нийгмийн баталгааг хангах зорилгоор нийгмийн даатгалын сангаас олгох мөнгөн хөрөнгө байна.

Тэтгэмж нь хөдөлмөрийн чадвараа түр алдах ,жирэмслэх, амаржих, нас барах тохиолдолд даатгуулагчид нийгмийн даатгалын сангаас нэг удаа олгох мөнгөн хөрөнгө байна.

Нийгмийн халамжийн дэмжлэг тусалцаа шаардлагатай хүнд хуульд заасан тэтгэвэр, нөхцөлт мөнгөн тэтгэмж олгох, олон нийтийн оролцоонд түшиглэсэн халамжийн болон төрөлжсөн асрамжийн үйлчилгээ үзүүлэх үйл ажиллагааг нийгмийн халамж гэнэ.

Эрүүл мэнд

Жирэмслэлтийн хугацаанаас хамаарахгүйгээр ердийн төрөлтөөр эсвэл мэс ажилбараар ургийг умайнаас гарган авсны дараа нярай амьсгалж байсан, эсвэл амьдын бусад ямар нэгэн шинж тэмдэг, өөрөөр хэлбэл, зүрхний цохилт, хүйний судасны лугшилт, булчингийн тодорхой хөдөлгөөн илэрч байвал хүй эсвэл эхэсийг салгасан эсэхийг харгалзахгүйгээр амьд төрөлтөд тооцно.

Амьд төрсөн 1000 хүүхдэд ногдох нялхсын эндэгдлийг тодорхойлохдоо тухайн хугацаанд 1 хүртэлх насандаа эндсэн хүүхдийн тоог амьд төрсөн хүүхдийн тоонд харьцуулна.

Амьд төрсөн 1000 хүүхдэд ногдох хүүхдийн эндэгдлийг тооцохдоо тухайн хугацаанд 5 хүртэлх насандаа эндсэн хүүхдийн тоог амьд төрсөн хүүхдийн тоонд хуваана.

Эндсэн эхийн тоонд жирэмсний хугацаанд болон төрөх үедээ эсвэл төрснөөс хойш 42 хоногийн дотор жирэмслэлтийн байрлал, үргэлжилсэн хугацаанаас үл хамааран жирэмслэлт, төрөлт болон түүнийг удирдахтай холбоо бүхий шалтгаанаар эндсэн эхийг хамааруулна.

Халдварт өвчний өвчлөлийн 10000 хүнд ногдох түвшинг тооцохдоо тайлант хугацаанд амбулаторийн үзлэгээр шинээр бүртгэгдсэн нийт халдварт өвчний тохиолдлын тоог тухайн хугацааны хүн амын тоонд харьцуулна.

Байгаль орчин

Агаарын бохирдол гэж агаар мандалд нэг буюу хэд хэдэн химийн бодис дагнасан буюу хавсарсан байдлаар хүн, амьтан, ургамлын аймгийн амьдрал, ахуйн нөхцөл, үйл ажиллагаанд сөрөг нөлөөлөл үзүүлж, стандартаар тогтоосон хүлцэх хэм хэмжээнээс давсан агаар дахь бохирдуулах бодис тодорхой хугацаагаар байхыг ойлгоно.

Хүлцэх агууламж гэж хүний эрүүл мэндэд сөрөг нөлөө үзүүлэхгүй байх агаар дахь химийн бохирдуулагчийн зөвшөөрөгдөх хэмжээг ойлгоно.

Зөвшөөрөгдөх түвшин гэж хүний эрүүл мэндэд сөрөг нөлөө үзүүлэхгүй байх агаар дахь физикийн бохирдуулагчийн зөвшөөрөгдөх түвшинг ойлгоно.

Аюулт үзэгдэл, осол

Гамшиг гэж аюулт үзэгдэл, техникийн холбогдолтой осол, алан хядах ажиллагаа, дэлбэрэлтийн улмаас олон хүний эрүүл мэнд, амь нас хохирох, мал, амьтан олноор хорогдох, эд хөрөнгө, хүрээлэн байгаа орчинд улс, орон нутгийн дотоод нөөц боломжоос давсан хохирол учрахыг хэлнэ.

Аюулт үзэгдэл гэж хүчтэй цасан болон шороон шуурга, ган, зуд, үер, газар хөдлөлт, цөлжилт болох, гал түймэр, хүн, мал, амьтны болон ургамлын гоц халдварт өвчин гарах, хортон мэрэгчид тархах зэргийг хамруулан ойлгоно.

Техникийн холбогдолтой осол гэж үйлдвэрлэл, технологийн горим зөрчигдсөнөөс

тоног төхөөрөмж, барилга, байгууламж, шугам, сүлжээ эвдрэх, тээврийн хэрэгсэл осолдох сүйрэх, цацраг идэвхт болон химийн хорт бодис алдагдах зэргийг хамруулан ойлгоно.

Гэмт хэрэг

Эрүүгийн хариуцлага хүлээлгэхээр Монгол Улсын Эрүүгийн хуульд заасан, нийгэмд аюултай, гэм буруутай үйлдэл, эс үйлдэхгүйг гэмт хэрэг гэнэ.

Гэмт хэргийн нийгмийн шинж чанар, аюулын хэр хэмжээ, оногдуулж болох ялын хүнд, хөнгөнийг харгалзан гэмт хэргийг хөнгөн, хүндэвтэр, хүнд, онц хүнд гэж ангилна.

Гэмт хэргийн тоог Монгол Улсын Эрүүгийн хуульд заасны дагуу гэмт хэргийн төрлөөр нэгтгэн гаргаж байна.

Тухайлбал:

- Хүний амь бие, эрүүл мэндийн эсрэг гэмт хэрэг;
- Хүүхэд, гэр бүл, нийгмийн ёс суртахууны эсрэг гэмт хэрэг;
- Өмчлөх эрхийн эсрэг гэмт хэрэг;
- Үндэсний аюулгүй байдлын эсрэг гэмт хэрэг;
- Нийгмийн аюулгүй байдлын эсрэг гэмт хэрэг;
- Хүн амын эрүүл мэндийн эсрэг гэмт хэрэг;
- Тээврийн хэрэгслийн хөдөлгөөний аюулгүй байдал, ашиглалтын журмын эсрэг гэмт хэрэг;
- Шүүн таслах ажиллагааны эсрэг гэмт хэрэг;
- Байгаль хамгаалах журмын эсрэг гэмт хэрэг;
- Бусад гэмт хэрэг.

18 ба түүнээс дээш насны 10000 хүнд ногдох бүртгэгдсэн гэмт хэргийн тоог тодорхойлохдоо нийт бүртгэгдсэн гэмт хэргийн тоог 18 ба түүнээс дээш насны хүн амын дундаж тоонд харьцуулна.

Дор дурьдсан этгээдэд хэрэг бүртгэгч, мөрдөн байцаагч эрүүгийн хэрэг үүсгэж, үндэслэл бүхий тогтоол гаргасан бол сэжигтнээр тооцно. Үүнд:

- Уг этгээдийг гэмт хэрэг үйлдэж байх үед буюу үйлдсэн дор нь барьсан;
- Гэмт хэрэг үйлдсэн этгээдийг хохирогч буюу харсан хүн шууд заасан;
- Уг этгээдийн бие, хувцас, эд зүйл, орон байранд гэмт хэргийн ул мөр тодорхой илэрч олдсон;
- Уг этгээд хэргээ илчлэн ирсэн;
- Гэмт хэрэгт сэрдэгдэх үндэслэл бүхий

бусад баримт байгаа бол.

Хэрэг бүртгэгч, мөрдөн байцаагч тогтоол үйлдэж, ял сонсгосон этгээдийг яллагдагчаар тооцно.

Мөнгө, банк, даатгал

Гүйлгээнд гаргасан бэлэн мөнгийг банкнаас гадуурх мөнгө болон банкны касс дахь бэлэн мөнгөний нийлбэрээр тооцно.

Бага мөнгө /M1/-ийг банкнаас гадуурх мөнгө болон төгрөгийн харилцах дансан дахь мөнгөний нийлбэрээр тодорхойлно.

Банкнаас гадуурх мөнгийг тооцохдоо Төв банкнаас гүйлгээнд гаргасан цаасан болон зоосон мөнгөнөөс банкуудын эзэмшиж буй цаасан болон зоосон мөнгийг хасна.

Төгрөгийн харилцах дансан дахь мөнгийг иргэд, аж ахуйн нэгж, байгууллагын төгрөгийн харилцах дансны үлдэгдлийн нийлбэрээр тооцно.

Бараг мөнгийг төгрөгийн болон гадаад валютын хадгаламж, валютын харилцах, цэвэршүүлсэн алтны харилцах, хадгаламжийн сертификатын нийлбэрээр тодорхойлно.

Төгрөг болон валютын хадгаламжийг иргэд, аж ахуйн нэгж, байгууллагын төгрөг, валютын хадгаламжийн үлдэгдлийн нийлбэрээр тооцно.

Валютын харилцахыг иргэд, аж ахуйн нэгж, байгууллагын валютын харилцах дансны үлдэгдлийн нийлбэрээр тооцно.

Мөнгөний нийлүүлэлтэд зөвхөн цэвэршүүлсэн алтны харилцах дансны үлдэгдэл хамрагдах бөгөөд бусад үнэт металлын харилцах дансны үлдэгдлийг хамруулахгүй.

Хадгаламжийн сертификатыг арилжааны банкнаас гаргасан иргэд, аж ахуйн нэгж, байгууллагын эзэмшиж буй хадгаламжийн сертификатаар тооцно.

Мөнгөний нийлүүлэлт /M2/-ийг банкнаас гадуурх мөнгө, төгрөгийн болон валютын харилцах, хадгаламж, цэвэршүүлсэн алтны харилцах, хадгаламжийн сертификатын нийлбэрээр тооцно. Өөрөөр хэлбэл, бага мөнгө болон бараг мөнгөний нийлбэрээр тодорхойлно.

Нөөц мөнгө /M0/-ийг банкны касс байгаа бэлэн мөнгө, банкнаас гадуурх мөнгө болон Монголбанк дахь банкуудын төгрөг, валютын харилцах, валютын хадгаламжийн нийлбэрээр тодорхойлно.

Хэвийн зээл гэж төлөвлөгдсөн хугацаанд байгаа зээл, түүний хүүг ойлгоно.

Хугацаа хэтэрсэн зээлийг зээл, хүүгийн хугацаа 90 хүртэл хоног хэтэрсэн зээлээр тодорхойлогдоно.

Чанаргүй зээлийг хэвийн бус, эргэлзээтэй, муу зээл буюу зээл, хүүгийн хугацаа 91-ээс дээш хоног хэтэрсэн зээлээр тооцож гаргана.

Гадаад валютын албан нөөцөд Монголбанкны эзэмшилд байгаа, захиран зарцуулахад бэлэн, чөлөөтэй хөрвөдөг гадаад валют хамрагдана.

Үнэт цаас гэж Засгийн газар болон бусад эрх бүхий этгээдээс гаргасан өрийн бичиг /бонд/, компаний бүх төрлийн хувьцаа, компаний гаргасан, эсхүл гаргахаар санал болгож буй хувьцааг худалдах, худалдан авах эрхийн бичиг (опцион), хөрөнгө оруулалтын сангийн хувьцаа, түүнчлэн Санхүүгийн зохицуулах хорооноос “Үнэт цаасны зах зээлийн тухай” Монгол Улсын хуульд нийцүүлэн үнэт цаас гэж тодорхойлсон баримтыг;

Өрийн бичиг (бонд) гэж тодорхой хугацааны дараа үндсэн төлбөр болон хүүг мөнгөн, эсхүл тодорхой эд хөрөнгө, эд хөрөнгийн эрхийн хэлбэрээр эргүүлэн төлөх үүргийг гэрчилсэн үнэт цаасыг;

Хувьцаа гэж компанид хөрөнгө оруулж, түүнийг үндэслэн хувь нийлүүлэгчдийн хуралд оролцож санал өгөх, ногдол ашиг авах, компанийг татан буулгасны дараа үлдсэн эд хөрөнгийг худалдан борлуулснаас олсон орлогоос хувь хүртэх болон хуулиар тогтоосон бусад эрхийг гэрчилсэн үнэт цаасыг;

Брокерийн үйл ажиллагаа гэж үнэт цаасны зах зээлд бусдын нэрийн өмнөөс үнэт цаасыг зуучлан худалдах, худалдан авах ажиллагааг;

Дилерийн үйл ажиллагаа гэж үнэт цаасны зах зээлд ашиг олох зорилгоор үнэт цаасыг өөрийн хөрөнгөөр худалдан авах, худалдах, арилжих ажиллагааг;

Хэлцэл гэж үнэт цаасыг худалдах захиалгын үнийн саналыг худалдан авах иргэд, аж ахуйн нэгж, байгууллага зөвшөөрснөөр үнэт цаас арилжаалахыг;

Бүртгэлтэй компаний тоо гэж Монголын хөрөнгийн биржид бүртгэлтэй, хувьцааны арилжааг идэвхтэй хийдэг хувьцаат компаний тоог ойлгоно.

Зах зээлийн үнэлгээг Хөрөнгийн биржид бүртгэлтэй хувьцаат компаний нийтэд гаргасан үнэт цаасны тоо, тухайн өдрийн үнэт цаасны арилжааны хаалтын ханшны үржвэрээр тодорхойлно.

ТОП -20 индекс нь үнэт цаасны үнийн ерөнхий өөрчлөлтийг илэрхийлэх бөгөөд Хөрөнгийн биржид бүртгэлтэй хувьцаат компаниудын үнэт цаасны зах зээлийн үнэлгээ, үнэт цаасны өсөлт, бууралтаар үнэт цаасны зах зээлийн ерөнхий чиг хандлагыг тодорхойлно. Индексийг дараахь томъёогоор тооцно.

$$I = \frac{P}{C} * 100$$

I - Тухайн өдрийн индекс

P - Тухайн өдрийн зах зээлийн үнэлгээ

C - Зах зээлийн суурь үнэлгээ

Төрийн санхүү

Монгол Улсын нэгдсэн төсөв нь улсын төсөв, орон нутгийн төсөв, хүний хөгжил сангийн төсөв болон нийгмийн даатгалын сангийн төсвөөс бүрдэнэ.

Улсын Их Хурал (УИХ)-аас батлан Засгийн газар бүрдүүлж зарцуулах төсөв нь улсын төсөв, Иргэдийн Төлөөлөгчдийн Хурлаас батлан аймаг, нийслэл, сум, дүүргийн Засаг дарга бүрдүүлж зарцуулах төсөв нь орон нутгийн төсөв байна.

Төсвийн орлого нь тогтворжуулалтын сангийн болон тэнцвэржүүлсэн орлогоос бүрдэнэ.

Тэнцвэржүүлсэн орлого нь урсгал орлого, хөрөнгийн орлого, тусламжийн орлогоос бүрдэнэ. Татварын болон татварын бус орлогоос урсгал орлого бүрдэнэ.

Татварын орлогод орлогын албан татвар, нийгмийн даатгалын шимтгэл, хураамж, өмчийн татвар, дотоодын бараа, үйлчилгээний татвар, гадаад худалдааны татварын орлого болон бусад татвар орно. Төрийн өмчийн оролцоотой аж ахуйн нэгжийн төрийн өмчид ногдох хувьцааны ногдол ашиг, хүү, торгуулийн орлого, түрээсийн орлого, төсөвт газрын өөрийн орлого болон татварын бус бусад орлогоос татварын бус орлого бүрдэнэ.

Төсвийн зарлагыг урсгал зардал, хөрөнгийн зардал, цэвэр зээл гэж ангилна. Бараа, үйлчилгээний зардал, зээлийн үйлчилгээний төлбөр, татаас ба урсгал шилжүүлгээс урсгал зардал бүрдэнэ.

УИХ-аас 2010 оны 6 сарын 24-ний өдөр батлагдсан Төсвийн тогтвортой байдлын тухай хуулийн 4.1.5-т нэгдсэн төсвийн тэнцвэржүүлсэн орлого нь гол нэр төрлийн эрдэс баялгийн тэнцвэржүүлсэн орлого, нэгдсэн төсвийн суурь орлогын нийлбэр гэж

заасны дагуу нэгдсэн төсвийн тэнцвэржүүлсэн орлого, тэнцлийг тооцож байна. Гол нэр төрлийн эрдэс баялаг гэж жилийн нэгдсэн төсвийн орлогын гурав ба түүнээс дээш хувийг нь бүрдүүлж байгаа тухайн төрлийн эрдэс баялгийг ойлгоно. Гол нэр төрлийн эрдэс баялгийн тэнцвэржүүлсэн орлого гэж жилийн нэгдсэн төсвийн орлогын гурав ба түүнээс дээш хувийг бүрдүүлж байгаа тухайн ямар төрлийн эрдэс баялгаас уг хуулийн 11.1.3-т заасны дагуу тодорхойлсон үнийн түвшинг баримтлан тооцож төсөвт оруулах орлогын дүнг ойлгоно.

Нэгдсэн төсвийн тэнцвэржүүлсэн тэнцлийг нэгдсэн төсвийн тэнцвэржүүлсэн орлого, нэгдсэн төсвийн нийт зарлагын зөрүүгээр тодорхойлно.

Гадаад худалдаа

Гаалийн ерөнхий газрын статистикт үндэслэн гадаад худалдааны салбарын үндсэн үзүүлэлтийг тооцож байна. Түүнчлэн Дэлхийн худалдааны байгууллагаас зөвлөмж болгосон “Барааг тодорхойлох, кодлох, уялдуулсан систем”-ийн ангиллын дагуу барааны бүлэг, нэр төрлийг тогтоодог.

Барааны экспорт гэж Монгол Улсын гаалийн нутаг дэвсгэрээс эргэн оруулах үүрэггүйгээр барааг гадаадад гаргахыг ойлгоно.

Барааны экспортод эх орны үйлдвэрлэлийн барааг гадаадад гаргах, мөн реэкспортыг оруулна. Эх орны үйлдвэрлэлийн бараанд мөн түүнчлэн улс оронд оруулсан, дахин боловсруулалт хийсэн, үндсэн чанар буюу техникийн шинжийг өөрчилсөн гадаад гаралтай барааг оруулна.

Барааны реэкспортод Монгол Улсын гаалийн нутаг дэвсгэрт урьд нь оруулсан боловч ямар нэг дахин боловсруулалт хийгдээгүй, гаалийн татвар, хураамж болон төлбөргүй, эдийн засгийн хориг хязгаарлалтгүйгээр гадаадад гаргасан барааг оруулна.

Барааны импорт гэж эргүүлж гаргах үүрэггүйгээр Монгол Улсын гаалийн нутаг дэвсгэрт гадаадаас бараа оруулахыг ойлгоно.

Импортод улс орны эдийн засгийн хэрэглээнд зориулж гадаадаас оруулсан бараа, мөн реимпортлох барааг хамруулна. Реимпортын бараанд Монгол Улсын нутаг дэвсгэрээс урьд нь гаргасан хэдий ч эргүүлэн оруулсан барааг оруулна.

Экспорт, импортын нийлбэрээр гадаад худалдааны барааны нийт эргэлтийг

тодорхойлно.

Нийт экспортоос импортыг хассан зөрүүгээр тэнцлийг тодорхойлно. Тэнцэл (-) тэмдэгтэй бол алдагдалтай, (+) тэмдэгтэй бол ашигтай гэж үзнэ.

Үнэ

Хэрэглээний үнийн индекс (ХҮИ) нь хэрэглэгчдийн худалдаж авсан бараа, үйлчилгээний нэр төрөл, чанар өөрчлөлтгүй тогтвортой байхад үнэ дунджаар хэрхэн өөрчлөгдөж буйг хэмжих үзүүлэлт бөгөөд нийт өрхөөр тооцсон үнийн өөрчлөлтийг харуулна.

ХҮИ-ийн тооцоонд хэрэглээний сагс, хэрэглээний жин гэсэн хоёр үзүүлэлтийг ашиглана.

Хэрэглээний сагс нь дундаж зарлагатай өрхийн хэрэглээг төлөөлөх чадвартай, хэрэглээний үнийн индекс тооцох зорилгоор бүрдүүлсэн хүн амын өргөн хэрэглээний бараа, үйлчилгээний нэр төрлийн жагсаалт юм. Сагсанд сонгогдсон бараа, үйлчилгээний үнийн өөрчлөлтийг тооцоход бараа, үйлчилгээний тоо хэмжээ, төрөл, чанар зэргийг тогтмолоор авч үздэг.

Хэрэглээний бараа, үйлчилгээний жин гэж өрхийн худалдаж авсан бараа, үйлчилгээний нийт зардалд тухайн бараа, үйлчилгээний зардлын эзлэх хувийн жин юм.

ХҮИ-ийн тооцоонд Ласпейресийн үнийн индексийн дараах томъёог ашиглаж байна.

$$I_p^L = \frac{\sum_{i=1}^n p_{it} * q_{io}}{\sum_{i=1}^n p_{io} * q_{io}}$$

I_p^L - t тайлант үеийн Ласпейресийн үнийн индекс

t - тайлант үе,

0 - суурь үе

p_{it} - 'i' барааны тайлант үеийн үнэ,

p_{io} - 'i' барааны суурь үеийн үнэ,

q_{io} - 'i' барааны суурь үеийн худалдан авсан тоо, хэмжээ

\sum - нийлбэрийн тэмдэг

Үнэ өсч тэр хэмжээгээр мөнгөний ханш буурахыг инфляци гэдэг. Инфляцын түвшинг тооцоходоо дараах томъёог ашиглана.

Үүнд:

$$\text{Инфляцийн түвшин} = \frac{I_t - I_o}{I_o} * 100$$

I_t - тайлант үеийн үнийн индекс

I_o - суурь үеийн үнийн индекс

Өрхийн нийгэм, эдийн засгийн 2010 оны судалгааны үр дүнгээр хэрэглээний сагсан дахь нэр төрлийг 2011 онд 329 болгон нэмэгдүүлж, (аймгуудад 214 нэр төрөл), хэрэглээний зардлын жинг шинэчилж, 2012 оны 1 дүгээр сараас эхлэн хэрэглээний үнийн улсын индексийг тооцоход ашиглаж байна.

Хөдөө аж ахуйн гол нэрийн зарим бүтээгдэхүүний зах зээлийн дундаж үнийн мэдээг сум, дүүрэг, аймаг, нийслэлийн үнэ цуглуулах нэгжүүдээс сар бүр авч, сарын дундаж үнийг тооцож байна.

Барилгын гол нэрийн зарим материалын зах зээлийн үнийг Улаанбаатар хотын 4 захаас цуглуулж, сарын дундаж үнийг арифметик дунджаар тооцож байна.

Аж үйлдвэр

Аж үйлдвэрийн салбарын нийт үйлдвэрлэл нь аж ахуйн нэгжүүдийн тайлант хугацаанд зах зээлд болон өөрийн эцсийн хэрэглээнд зориулж үйлдвэрлэсэн бүтээгдэхүүнээс бүрдэнэ.

Аж үйлдвэрийн салбарын борлуулсан бүтээгдэхүүн нь аж ахуйн нэгжүүдийн тайлант хугацаанд худалдсан буюу гадагш гүйцэтгэсэн ажил, үйлчилгээний хэмжээ юм.

Аж ахуйн нэгжүүдийг эдийн засгийн үйл ажиллагаагаар ангилахдаа НҮБ-аас гишүүн орнууддаа мөрдөхийг зөвлөмж болгосон эдийн засгийн бүх төрлийн үйл ажиллагааны олон улсын стандарт ангилалд үндэслэсэн үндэсний ангиллыг мөрдөж байна.

Аж үйлдвэрийн салбарын гол нэр төрлийн бүтээгдэхүүнийг сар бүрийн мэдээлэлд хамруулан судалж, үйлдвэрлэлийн биет хэмжээний индексийг тооцно. Уг индексийг тооцоходоо Ласпейресийн биет хэмжээний индексийн томъёог ашиглана.

$$I_p^L = \frac{\sum_{i=1}^n p_{it} * q_{io}}{\sum_{i=1}^n p_{io} * q_{io}}$$

I_q^L - тайлант үеийн Ласпейресийн биет
хэмжээний индекс

t - тайлант үе,

0 - суурь үе

q_{io} - 'i' бүтээгдэхүүний суурь үеийн
үйлдвэрлэсэн тоо, хэмжээ

q_{it} - 'i' бүтээгдэхүүний тайлант үеийн
үйлдвэрлэсэн тоо, хэмжээ

p_{io} - 'i' бүтээгдэхүүний суурь үеийн үнэ

Σ - нийлбэрийн тэмдэг

Тээвэр

Ачаа эргэлтийг тооцохдоо тээвэрлэсэн ачааг тээсэн зай/км/-аар үржүүлнэ.

Зорчигч эргэлт нь зорчсон зорчигчдын тоо, аялсан зайн үржвэрээр илэрхийлэгдэнэ.

Шилжүүлсэн тн.км гэж тээврээр гүйцэтгэсэн олон төрөл, хэлбэрийн ажил, үйлчилгээг тусгай коэффициентуудыг ашиглан нэг нэгжид буюу тонн километрт шилжүүлсэн үзүүлэлтийг ойлгоно.

Тээврийн орлого нь ачаа, зорчигч тээвэрлэлт, түүнтэй холбогдох үйл ажиллагаанаас орсон орлого юм.

**Монгол Улсын нийгэм,
эдийн засгийн байдал**
(2014 оны 11 дүгээр сарын байдлаар)

I. Нийгмийн үзүүлэлт



I.1 Бүртгэлтэй ажилгүй иргэн

Хөдөлмөр эрхлэлтийн байгууллагад бүртгүүлсэн ажил хайгч иргэдийн тоо 2014 оны 11 дүгээр сарын эцэст 51.6 мянга болсны 28.8 мянга нь эмэгтэйчүүд байна. Эдгээр бүртгэлтэй ажил хайгчдын 35.9 мянга нь ажилгүй иргэд байгаа нь өмнөх оны мөн үеийнхээс 7.0 мян. хүн буюу 16.3 хувиар буурч, өмнөх сарынхаас 1.7 мян.хүн буюу 4.9 хувиар өссөн байна. Бүртгэлтэй ажилгүй иргэдийн 20.2 мянга буюу 56.2 хувийг эмэгтэйчүүд эзэлж, өмнөх оны мөн үеийнхээс 0.7 пунктээр өсчээ. Аймаг, нийслэлийн хөдөлмөр эрхлэлтийн байгууллагад 2014 оны эхний 11 сард ажилгүй 100.1 мян.иргэн шинээр бүртгүүлж, бүртгэлтэй байсан 24.8 мян.иргэн ажилд зуучлагдан орж, 108.7 мян.иргэн ажил идэвхтэй хайхгүй байгаа шалтгаанаар бүртгэлээс хасагджээ.

Зураг I.1

Хөдөлмөр эрхлэлтийн байгууллагад шинээр бүртгүүлсэн болон ажилд зуучлагдан орсон иргэд, жил бүрийн эхний 11 сарын байдлаар

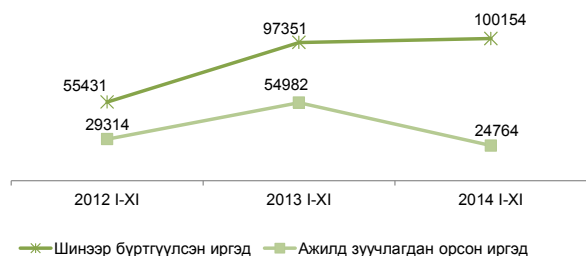

Бүртгэлтэй ажилгүй иргэдийн 0.8 хувийг магистр, доктор, 32.6 хувийг дипломын болон бакалаврын, 6.9 хувийг тусгай мэргэжлийн дунд, 6.3 хувийг техникийн болон мэргэжлийн, 43.3 хувийг бүрэн дунд, 7.1 хувийг суурь, 2.1 хувийг бага боловсролтой, 0.9 хувийг боловсролгүй иргэд эзэлж байна.

Улсын хэмжээнд бүртгэлтэй ажилгүй иргэдийн 23.5 мянга буюу 65.6 хувь нь 15-34 насны залуучууд байгаа бөгөөд энэ үзүүлэлт Өмнөговь, Говь-Алтай, Төв, Орхон, Хөвсгөл, Дундговь, Дорноговь, Баянхонгор, Өвөрхангай аймаг болон Улаанбаатар хотод улсын дунджаас 0.8-12.5 пунктээр илүү байна.

Зураг I.2

Бүртгэлтэй ажилгүй иргэд, боловсролын түвшнээр, 2014 оны 11 дүгээр сарын эцэст, хувиар

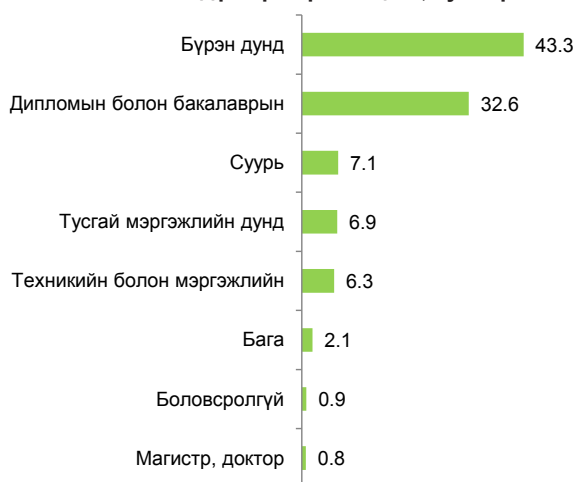

Эх үүсвэр: Хөдөлмөрийн яамны сар бүрийн мэдээ



I.2 Дундаж цалин

2014 оноос өмнө ажиллагчдын сарын дундаж цалинг үйл ажиллагаа тогтмол явуулдаг аж ахуйн нэгж, байгууллагаас түүвэрлэн тооцож байсныг өөрчилж, энэ оны 1 дүгээр улирлаас эхлэн Нийгмийн даатгалын ерөнхий газрын мэдээллийн санд тулгуурлан нийгмийн даатгалын шимтгэл төлж буй бүх аж ахуйн нэгж, байгууллагыг хамруулан гаргаж байна.

Ингэснээр ажиллагчдын сарын дундаж цалинг аж ахуйн нэгж, байгууллагын ажиллагчдын тооны 2 бүлгээр тооцож байсныг 5 бүлгээр илүү дэлгэрэнгүй гаргах боломж бүрдсэн.

Нийгмийн даатгалын шимтгэл төлөлтийн тайланд 2014 оны 3 дугаар улиралд нийт 34.3 мянган аж ахуйн нэгж, байгууллага хамрагдсан бөгөөд эдгээр байгууллагын ажиллагчдын сарын дундаж цалин 792.8 мян.

Зураг I.3

Ажиллагчдын сарын дундаж цалин, бүсээр, 2014 оны 3 дугаар улирлын байдлаар /мян.төг/

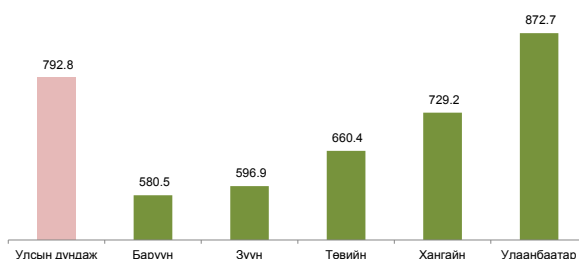

төг, үүнээс эмэгтэйчүүдийнх 722.3 мян.төг, эрэгтэйчүүдийнх 863.1 мян.төг байна.

Ажиллагчдын сарын дундаж цалинг эдийн засгийн бүх төрлийн үйл ажиллагааны салбарын ангиллаар авч үзвэл уул уурхай, олборлолтын салбарт ажиллагчдын сарын дундаж цалин хамгийн их буюу 1483.0 мян.төг, харин зочид буудал, байр, сууц болон нийтийн хоолны үйлчилгээний салбарынх хамгийн бага буюу 553.0 мян.төг байна.

Аж ахуйн нэгж, байгууллага (ААНБ)-ын ажиллагчдын тооны бүлгээр харахад 1-9 ажиллагчтай ААНБ-ын ажиллагчдын сарын дундаж цалин 544.4 мян.төг, 10-49 ажиллагчтайнх 678.3 мян.төг, 50-99 ажиллагчтайнх 721.3 мян.төг, 100-199 ажиллагчтайнх 785.9 мян.төг, харин 200, түүнээс дээш ажиллагчтайнх 1079.7 мян.төг байна.

Ажиллагчдын сарын дундаж цалинг ажил, мэргэжлийн ангиллаар авч үзэхэд 2014 оны 3 дугаар улирлын байдлаар менежерийн сарын дундаж цалин хамгийн өндөр буюу 971.6 мян.төг, харин хөдөө аж ахуй, ой, загас агнуурын

Зураг 1.4

Ажиллагчдын сарын дундаж цалин, байгууллагын ажиллагчдын тооны бүлгээр, 2014 оны 3 дугаар улирлын байдлаар /мян.төг/

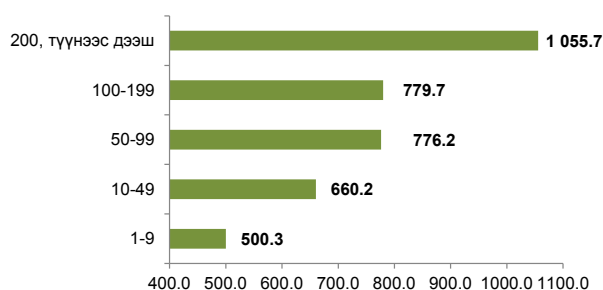

Эх үүсвэр: * - Засгийн газрын хэрэгжүүлэгч агентлаг Нийгмийн даатгалын ерөнхий газрын улирлын мэдээ



1.3 Нийгмийн даатгал, халамж

Нийгмийн даатгал

Нийгмийн даатгалын сангийн орлого 2014 оны эхний 11 сард 1201.6 тэрбум төг, зарлага 1180.1 тэрбум төг болж, өмнөх оны мөн үеийнхээс орлого 124.2 тэрбум төг буюу 11.5 хувь, зарлага 219.6 тэрбум төг буюу 22.9 хувиар өслөө.

Нийгмийн даатгалын сангийн орлого 2014 оны эхний 11 сард өмнөх оны мөн үеийнхээс 124.2 тэрбум төгрөгөөр өсөхөд ажилгүйдлийн даатгалын сангийн орлого 2.9 тэрбум төг буюу 11.0 хувиар буурсан хэдий ч тэтгэврийн даатгалын сангийн орлого 88.9 тэрбум төг буюу 12.0 хувь, эрүүл мэндийн даатгалын сангийн орлого 20.0 тэрбум төг буюу 11.4 хувиар өссөн нь голлон нөлөөлсөн байна.

Нийгмийн даатгалын сангийн зарлага 2014 оны эхний 11 сард өмнөх оны мөн үеийнхээс 219.6 тэрбум төгрөгөөр нэмэгдэхэд тэтгэврийн даатгалын сангийн зарлага 160.3 тэрбум төг буюу 21.3 хувь, эрүүл мэндийн даатгалын сангийн зарлага 42.3 тэрбум төг буюу 37.6 хувь, тэтгэмжийн даатгалын сангийн зарлага 16.6 тэрбум төг буюу 31.2 хувиар өссөн нь голлон нөлөөлөв.

Нийгмийн халамж

Нийгмийн халамжийн сангаас 2014 оны эхний 11 сард 203.1 мян.хүнд 128.2 тэрбум төгрөгийн тэтгэвэр, тэтгэмж олгосон бөгөөд өмнөх оны мөн үеийнхээс нийгмийн халамжийн тэтгэвэр, тэтгэмж авагчдын тоо 14.0 мян.хүн буюу 7.4 хувиар, олгосон тэтгэврийн хэмжээ 2.4 тэрбум төг буюу 1.9 хувиар өсчээ. Нийгмийн халамжийн тэтгэвэрт 2014 оны эхний 11 сард 62.7 мян.хүн хамрагдсан нь өмнөх оны мөн үеийнхээс 0.1 мян.хүн буюу 0.2 хувиар буурч, олгосон тэтгэврийн хэмжээ 2.1 тэрбум төг буюу 3.0 хувиар нэмэгджээ.

Нийгмийн халамжийн үйлчилгээ, хөнгөлөлтөд 431.3 мян.хүн хамрагдсаны 56.3 хувь нь нийгмийн халамжийн хөнгөлөлт, нөхцөлт мөнгөн тусламжид хамрагдсан иргэд, 29.2 хувь нь ахмад настан, 8.2 хувь нь хөгжлийн бэрхшээлтэй иргэд, 5.3 хувь нь нийгмийн халамжийн үйлчилгээнд хамрагдсан иргэд, 1.0 хувь нь алдар цолтой ахмад настай иргэд байна.

“Хүний хөгжил” сангаас 2014 оны эхний 11 сард 18 хүртэлх насны 990.5 мянган хүүхдэд 218.2 тэрбум төгрөгийг хүүхдийн мөнгөнд олгожээ.



1.4 Эрүүл мэнд

Улсын хэмжээнд 2014 оны эхний 11 сард 74767 эх амаржиж, амьд төрсөн хүүхдийн тоо 75213 болж, өмнөх оны мөн үеийнхээс амаржсан эхийн тоо 1692 буюу 2.3 хувиар, хүүхдийн тоо 1768 буюу 2.4 хувиар өссөн байна. Энэ оны 11 дүгээр сард 6449 хүүхэд амьд төрсөн нь өмнөх оны мөн үеийнхээс 378 хүүхэд буюу 5.5 хувиар буурсан байна.

Зураг 1.5

Амаржсан эх, амьд төрсөн хүүхэд, жил бүрийн эхний 11 сарын байдлаар

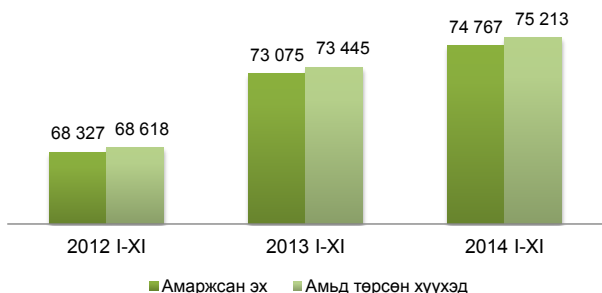

Улсын хэмжээгээр 2014 оны эхний 11 сард нялхсын эндэгдэл 1117 болж, өмнөх оны мөн үеийнхээс 84 хүүхэд буюу 8.1 хувиар, 5 хүртэлх насандаа 1356 хүүхэд эндэж, өмнөх оны мөн үеийнхээс 72 хүүхэд буюу 5.6 хувиар нэмэгдсэн байна.

Зураг 1.6

Эндсэн хүүхдийн тоо, жил бүрийн эхний 11 сарын байдлаар



Нялхсын эндэгдэл энэ оны 11 дүгээр сард 105 болж, өмнөх оны мөн үеийнхээс 25 хүүхдээр, 5 хүртэлх насны хүүхдийн эндэгдэл 122 болж, өмнөх оны мөн үеийнхээс 19 хүүхдээр нэмэгдсэн байна.

Энэ оны эхний 11 сард 1000 амьд төрөлтөд ногдох нялхсын эндэгдэл 15 болж, тав хүртэлх насны хүүхдийн эндэгдэл 18 болж, өмнөх оны мөн үеийнхээс тус бүр 1-ээр нэмэгдсэн байна.

Мөн энэ оны 11 дүгээр сард 1000 амьд төрөлтөд ногдох нялхсын эндэгдэл 16 болж, тав хүртэлх насны хүүхдийн эндэгдэл 19 болж, өмнөх оны мөн үеийнхээс тус бүр 4-өөр нэмэгдсэн байна.

Зураг 1.7

10 000 хүн амд ногдох халдварт өвчнөөр өвчлөгчид, жил бүрийн эхний 11 сарын байдлаар

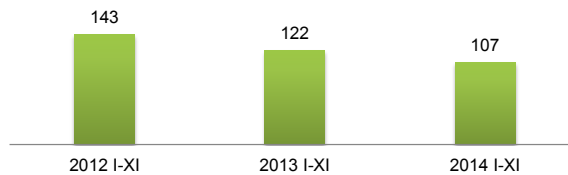

Халдварт өвчнөөр өвчлөгчдийн тоо 2014 оны эхний 11 сард 30830 болж, өмнөх оны мөн үеийнхээс 3609 буюу 10.5 хувиар буурахад тэмбүүгээр өвчлөгчдийн тоо 762 буюу 13.7 хувь, цусан суулгаар өвчлөгчдийн тоо 345 буюу 18.7 хувь, сүрьеэгээр өвчлөгчдийн тоо 94 буюу 2.5 хувь, трихомониазаар өвчлөгчдийн тоо 53 буюу 1.5 хувиар өссөн хэдий ч гахайн хавдраар өвчлөгчдийн тоо 4742 буюу 91.9 хувь, вирүст гепатитаар өвчлөгчдийн тоо 1379 буюу 57.1 хувиар буурсан нь голлон нөлөөлсөн байна.

Улаанбаатар хотод 2014 оны 11 дүгээр сард ХДХВ/ДОХ-ын тохиолдол 2 гарч, улсын хэмжээнд бүртгэгдсэн ХДХВ/ДОХ-ын нийт тохиолдол 181 болжээ



1.5 Байгаль орчин

Цаг уур, агаарын бохирдол

Ус, цаг уурын хүрээлэнгийн мэдээгээр 2014 оны 11 дүгээр сард Баян-Өлгий аймгийн Алтай суманд хамгийн их хур тунадас орж 15.0 мм-т хүрсэн байна. Сэлэнгэ аймгийн Орхонтуул, Булган аймгийн Гурванбулаг суманд хамгийн их температур 14.0 хэм, Хөвсгөл аймгийн Алаг-Эрдэнэ суманд хамгийн бага температур -38.6 хэмд хүрлээ. Салхины хамгийн их хурд Говь-Алтай аймгийн Алтай, Өмнөговь аймгийн Булган суманд 28 м/с хүрсэн байна.

Зураг 1.8

Улаанбаатар хотын 32-ын тойрог орчмын агаар дахь азотын давхар ислийн дундаж агууламж, сараар, (мг/м3)

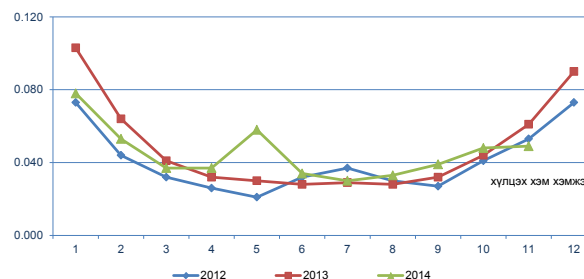

Аймгийн төв, нийслэлд агаарын дундаж хэм 2014 оны 11 дүгээр сард олон жилийн дунджаас 1.5 хэмээр дулаан, өмнөх оны мөн үеийнхээс 1.2 хэмээр хүйтэн байлаа.

Азотын давхар ислийн хоногийн дундаж агууламж 2014 оны 11 дүгээр сард Улаанбаатар хотын Баруун дөрвөн замын орчимд 29 удаа, 13-р хороолол орчимд 27 удаа, 32-ын тойрог орчимд 25 удаа, 1-р хороолол, Офицеруудын ордон болон Ургах наран хороолол орчимд тус бүр 6 удаа; хүхэрлэг хийн хоногийн дундаж агууламж 13-р хороолол болон 32-ын тойрог орчимд тус бүр 23 удаа, Мишээл экспо төвийн орчимд 16 удаа, Баруун дөрвөн замын орчимд 10 удаа, Хархорин захын орчимд 8 удаа, Офицеруудын ордон орчимд 7 удаа, 1-р хороолол орчимд 5 удаа, Ургах наран хороолол орчимд 4 удаа; 10 микроноос бага хэмжээтэй тоосны агууламж 32-ын тойрог орчимд 30 удаа, Баруун дөрвөн зам болон 13-р хороолол орчимд тус бүр 29 удаа, Хархорин захын орчимд 20 удаа, Ургах наран хороолол орчимд 11 удаа, Мишээл экспо төвийн орчимд 3 удаа; 2.5 микроноос бага хэмжээтэй тоосны агууламж Баруун дөрвөн замын орчимд 29 удаа, 13-р хороолол орчимд 16 удаа агаарын чанарын стандарт дахь хүлцэх хэм хэмжээнээс давсан байна.

Зураг 1.9

Улаанбаатар хотын Баруун дөрвөн замын орчмын агаар дахь азотын давхар ислийн дундаж агууламж, сараар, (мг/м3)

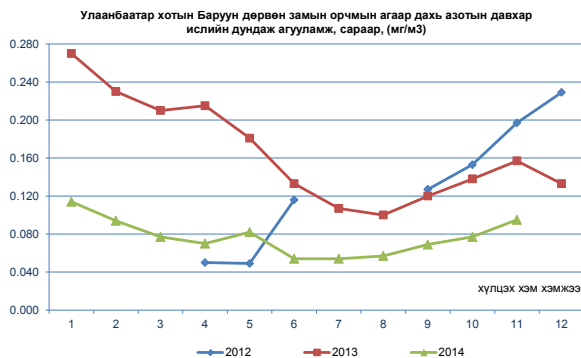

Тайлбар: 2012 оны 1-3, 7-8 саруудад хэмжилт хийгдээгүй.

Аюулт үзэгдэл, осол

Аюулт үзэгдэл, осол 2014 оны эхний 8 сарыАюулт үзэгдэл, осол 2014 оны эхний 11 сард 4575 удаа гарч 169 хүн амь насаа алдаж, 14796 мал, амьтан хорогдсоноос шүлхий өвчнөөр 3454 мал хорогджээ. Энэ оны эхний 11 сард объектын түймэр 3888 удаа, ой хээрийн түймэр 279 удаа, мал, амьтны халдварт галзуу өвчин 123 удаа, гол, нуурын усанд хүн унасан осол 88 удаа, 3.5-аас дээш магнитудын газар хөдлөлт 55 удаа, аадар бороо, үерийн аюулт үзэгдэл 32 удаа, хүчтэй салхи, шуурганы аюулт үзэгдэл 25 удаа, малын халдварт боом өвчин 20 удаа, химийн хорт бодистой холбогдох ослын дуудлага, сум галт хэрэгслийн осол тус бүр 13 удаа, аянгын аюулт үзэгдэл 12 удаа бүртгэгджээ.

Хүснэгт 1.1

Аюулт үзэгдэл, осол, жил бүрийн эхний 11 сарын байдлаар*

Үзүүлэлт	2012 I-XI	2013 I-XI	2014 I-XI	2014 I-XI / 2013 I-XI %
Аюулт үзэгдэл, ослын тохиолдлын тоо	3 776	4 260	4 575	107.4
Аюулт үзэгдэл, ослын улмаас амь насаа алдсан хүний тоо	226	201	169	84.1
Шатсан гэр, орон сууцны тоо	2 019	1 883	1 879	99.8
Аюулт үзэгдлийн улмаас хорогдсон, устгасан мал, тэжээвэр амьтан	12 271	235 284	14 796	6.3
Объектын түймрийн тоо	3 258	3 602	3 888	107.9
Учирсан хохирлын хэмжээ, тэрбум төг	91.9	21.2	15.0	70.9

*-Онцгой байдлын ерөнхий газрын мэдээ

Объектын түймрийн улмаас 10.5 тэрбум төг, гахайн үржил, амьсгалын замын хам шинж өвчний улмаас 1.6 тэрбум төг, ой хээрийн түймрийн улмаас 1.4 тэрбум төг, аадар бороо, үерийн аюулт үзэгдлийн улмаас 755.4 сая төг, хүчтэй салхи шуурганы улмаас 587.5 сая төг, мал, амьтны халдварт галзуу өвчний улмаас 71.0 сая төгрөгийн хохирол учирч, аюулт үзэгдэл, осолд нийт 751.5 сая төгрөг зарцуулсан байна.

Гол нуурын усанд хүн унасан ослын улмаас 99 хүн, объектын түймрийн улмаас 54 хүн, аянгын аюулт үзэгдлийн улмаас 5 хүн, бичил уурхайн нурангины ослын улмаас 4 хүн, ой, хээрийн түймрийн улмаас 3 хүн, аадар бороо, үерийн болон хүчтэй салхи, шуурганы ослын улмаас тус бүр 2 хүн амь насаа алджээ.

Өмнөх оны мөн үеийнхээс аюулт үзэгдэл, ослын тохиолдол 315-аар нэмэгдэв.

Хорогдсон, устгасан мал, тэжээвэр амьтдын тоо 2014 оны эхний 11 сард өмнөх оны мөн үеийнхээс 220.5 мян.толгойгоор бага байна.



1.6 Гэмт хэрэг

Улсын хэмжээнд 2014 оны эхний 11 сард 24925 гэмт хэрэг бүртгэгдсэн нь өмнөх оны мөн үеийнхээс 1703 хэрэг буюу 7.3 хувиар өсчээ.

Зураг 1.10

Бүртгэгдсэн гэмт хэргийн тоо, жил бүрийн эхний 11 сарын байдлаар

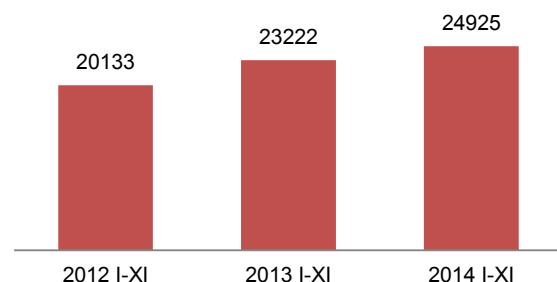

Өмнөх оны мөн үеийнхээс нийт гэмт хэргийн тоо нэмэгдэхэд өмчлөх эрхийн эсрэг гэмт хэрэг (1216), бусдын бие махбодид гэмтэл учруулах (544) зэрэг гэмт хэрэг өссөн нь голлон нөлөөлөв.

Сэжигтэн нь тодорхойгүй байсан 11453 хэргийн 6656 буюу 58.1 хувийнх нь холбогдогч нь тогтоогдож, яллагдагчаар татагдсанаар гэмт хэргийн илрүүлэлт улсын хэмжээнд өмнөх оны мөн үеийнхээс 2.3 пункт, нийслэлийн хэмжээнд 0.4 пунктээр нэмэгдсэн байна.

Хүүхэд оролцсон гэмт хэрэг 2014 оны эхний 11 сард өмнөх оны мөн үеийнхээс 26 буюу 2.8 хувь, бүлэглэн үйлдэгдсэн хэрэг 171 буюу 7.6 хувь, согтуугаар үйлдэгдсэн хэрэг 233 буюу 3.9 хувь, эмэгтэй хүн оролцсон хэрэг 477 буюу 16.7 хувиар өссөн байна.

18, түүнээс дээш насны 10000 хүнд ногдох гэмт хэргийн тоо улсын дунджаар 2014 оны эхний 11 сард 130 болж, өмнөх оны мөн үеийнхээс 7 буюу 5.7 хувиар нэмэгдсэн байна.

Гэмт хэргийн улмаас 9984 хүн гэмтэж, 1026 хүн нас барсан нь өмнөх оны мөн үеийнхээс гэмтсэн хүний тоо 1168 буюу 13.2 хувь, нас барсан хүний тоо 135 буюу 15.2 хувиар нэмэгдсэн байна.

Гэмт хэргийн улмаас хохирсон иргэдийн тоо 2014 оны эхний 11 сард 24880 болж, 1430 буюу 5.8 хувь нь 18 хүртэлх насны хүүхэд, 9885 буюу 39.7 хувь нь эмэгтэйчүүд байна.

Улсын хэмжээнд 2014 оны эхний 11 сард 109.5 мян.хүн эрүүлжүүлэгдэж, 15.8 мян.хүн баривчлагдсан нь өмнөх оны мөн үеийнхээс эрүүлжүүлэгдсэн хүний тоо 1390 буюу 1.3 хувиар буурч, баривчлагдсан хүний тоо 618 буюу 4.1 хувиар нэмэгдсэн байна.

Гэр бүлийн хүчирхийллийн улмаас үйлдэгдсэн 864 гэмт хэрэг бүртгэгдсэн нь өмнөх оны мөн үеийнхээс 512 хэрэг буюу 2.4 дахин нэмэгдсэн байна.

Малын хулгайн 1302 гэмт хэрэг бүртгэгдсэн нь нийт гэмт хэргийн 5.2 хувийг эзэлж, өмнөх оны мөн үеийнхээс 58 хэрэг буюу 4.7 хувиар нэмэгджээ.

II. Эдийн засгийн үзүүлэлт



II.1 Мөнгө, зээл, үнэт цаас

Мөнгөний нийлүүлэлт (M2) 2014 оны 11 дүгээр сарын эцэст 9.9 их наяд төг болж, өмнөх сарынхаас 53.1 тэрбум төг буюу 0.5 хувиар буурч, өмнөх оны мөн үеийнхээс 0.8 их наяд төг буюу 9.1 хувиар өсөхөд иргэд, байгууллагын хадгаламж 0.8 их наяд төгрөгөөр өссөн нь нөлөөлсөн байна.

Хүснэгт II.1

Мөнгөний зарим үндсэн үзүүлэлт, сарын эцэст, тэрбум төг

Үзүүлэлт	2013		2014	
	XI	X	XI	X
Мөнгөний нийлүүлэлт M2	9 101.4	9 980.4	9 927.3	
Жилийн өөрчлөлт, хувиар, өмнөх оны мөн үе=100	29.4	14.5	9.1	
Сарын өөрчлөлт, хувиар, өмнөх сар=100	4.4	- 0.9	- 0.5	
Нийт хадгаламж	6 041.5	6 750.6	6 851.9	
Жилийн өөрчлөлт, хувиар, өмнөх оны мөн үе=100	31.4	18.8	13.4	
Сарын өөрчлөлт, хувиар, өмнөх сар=100	6.3	- 3.2	1.5	
Төгрөгийн хадгаламж	4 631.0	5 059.5	4 976.8	
Жилийн өөрчлөлт, хувиар, өмнөх оны мөн үе=100	46.3	16.0	7.5	
Сарын өөрчлөлт, хувиар, өмнөх сар=100	6.2	- 3.0	- 1.6	
Валютын хадгаламж	1 410.5	1 691.1	1 875.1	
Жилийн өөрчлөлт, хувиар, өмнөх оны мөн үе=100	- 1.5	28.2	32.9	
Сарын өөрчлөлт, хувиар, өмнөх сар=100	6.9	- 3.7	10.9	

Зураг I.11

Гэмт хэргийн улмаас гэмтсэн, нас барсан хүний тоо, жил бүрийн эхний 11 сарын байдлаар



Гэмт хэргийн улмаас учирсан хохирол 2014 оны эхний 11 сард 102.0 тэрбум төг болж, өмнөх оны мөн үеийнхээс 53.9 тэрбум төг буюу 34.6 хувиар буурсан байна.

Зураг I.12

Гэмт хэргийн улмаас учирсан хохирлын хэмжээ, жил бүрийн эхний 11 сарын байдлаар, тэрбум төг

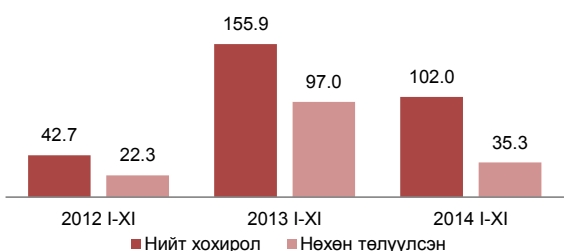

Гүйлгээнд байгаа бэлэн мөнгө 2014 оны 11 дүгээр сарын эцэст 769.0 тэрбум төг болж, өмнөх сарынхаас 40.7 тэрбум төг буюу 5.0 хувь, өмнөх оны мөн үеийнхээс 34.9 тэрбум төг буюу 4.3 хувиар буурчээ.

Нөөц мөнгөний бүрэлдэхүүн хэсэг болох банкуудын харилцах, хадгаламж 2014 оны 11 дүгээр сарын эцэст өмнөх сарынхаас 13.7 тэрбум төг буюу 0.7 хувиар өсч, 1914.8 тэрбум төгрөгт хүрсэн байна.

Аж ахуйн нэгж, байгууллага, иргэдэд олгосон нийт зээлийн өрийн үлдэгдэл 2014 оны 11 дүгээр сарын эцэст 12.6 их наяд төг болж, өмнөх сарынхаас 185.1 тэрбум төг буюу 1.4 хувь буурч, өмнөх оны мөн үеийнхээс 1.8 их наяд төг буюу 16.9 хувиар өсчээ.

Хугацаа хэтэрсэн зээлийн өрийн үлдэгдэл 2014 оны 11 дүгээр сарын эцэст 444.7 тэрбум төг болж, өмнөх сарынхаас 5.9 тэрбум төг буюу 1.3 хувиар буурч, өмнөх оны мөн үеийнхээс 283.6 тэрбум төг буюу 2.8 дахин өсчээ. Хугацаа хэтэрсэн зээлийн өрийн үлдэгдэл нийт зээлийн өрийн үлдэгдлийн 3.5 хувийг эзэлж байна.

Банкны системийн хэмжээгээр чанаргүй зээл 2014 оны 11 дүгээр сарын эцэст 620.0 тэрбум төг болж, өмнөх сарынхаас 13.7 тэрбум төг буюу 2.3 хувь, өмнөх оны мөн үеийнхээс 47.5 тэрбум төг буюу 8.3 хувиар өссөн байна. Чанаргүй зээл нийт зээлийн өрийн үлдэгдлийн 4.9 хувийг эзэлж, өмнөх оны мөн үеийнхээс 0.4 пунктээр буурчээ.

Зураг II.1

Чанаргүй зээл, сарын эцэст, тэрбум төг

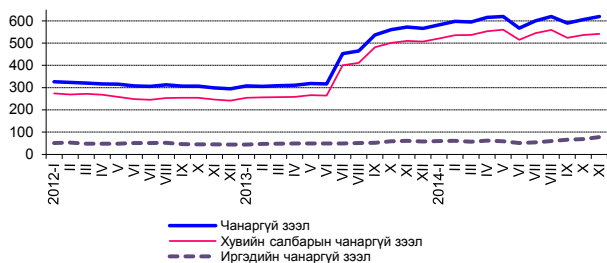

Үнэт цаасны арилжаагаар 2014 оны эхний 11 сард 168.3 тэрбум төгрөгийн гүйлгээ хийгдэж, 44.4 сая ш үнэт цаас арилжигдсан нь өмнөх оны мөн үеийнхээс гүйлгээ 153.0 тэрбум төг буюу 47.6 хувь, арилжигдсан үнэт цаас 20.4 сая ш буюу 31.5 хувиар буурсан байна. Харин 2014 оны 11 дүгээр сард 29.2 тэрбум төгрөгийн гүйлгээ хийгдэж, 2.7 сая ш үнэт цаас арилжигдсан байна.

Засгийн газрын үнэт цаасны арилжаагаар 2014 оны эхний 11 сард 135.9 тэрбум төгрөгийн гүйлгээ хийгдсэн нь өмнөх оны мөн үеийнхээс 90.0 тэрбум төг буюу 39.8 хувиар буурсан байна. Харин 2014 оны 11 дүгээр сард 14.5 тэрбум төгрөгийн гүйлгээ хийгдсэн байна.

Хөрөнгийн зах зээлийн чиг хандлагыг илэрхийлэх ТОП-20 дундаж индекс 2014 оны 11 дүгээр сард 15161.2 болж, өмнөх сарынхаас 459.9 нэгжээр буурчээ.

Хөрөнгийн зах зээлд үйл ажиллагаа явуулж байгаа хувьцаат компаниудын үнэт цаасны зах зээлийн нийт үнэлгээ 2014 оны 11 дүгээр сард 1.5 их наяд төг болж, өмнөх сарынхаас 91.3 тэрбум төг буюу 5.9 хувиар буурчээ.

Монголбанкны төгрөгийн ам.доллартай харьцах нэрлэсэн дундаж ханш 2014 оны 11 дүгээр сард 1879.8 төг болж, өмнөх оны мөн үеийнхээс 146.3 төг буюу 8.4 хувиар суларсан байна.

Зураг II.2

ТОП-20 индекс, сарын дундаж, нэгжээр

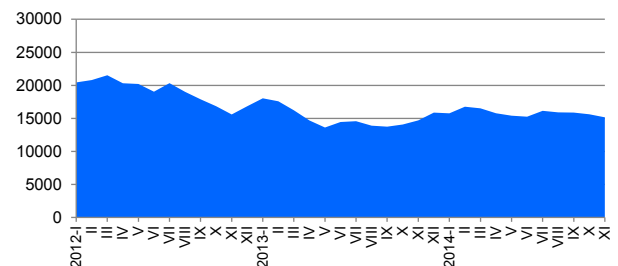

Төгрөгийн ам.доллартай харьцах нэрлэсэн дундаж ханш 2014 оны 10 дугаар сард өмнөх сарынхаас 0.8 хувь, 2014 оны 11 дүгээр сард өмнөх сарынхаас 1.6 хувиар суларч, 1879.8 төгрөгт хүрчээ.

Төгрөгийн юаньтай харьцах нэрлэсэн дундаж ханш 2014 оны 11 дүгээр сард 306.9 төг болж, өмнөх оны мөн үеийнхээс 22.4 төг буюу 7.9 хувиар суларчээ.

Төгрөгийн юаньтай харьцах нэрлэсэн дундаж ханш 2014 оны 10 дугаар сард өмнөх сарынхаас 1.0 хувь, 11 дүгээр сард 1.6 хувиар суларсан байна.

Хүснэгт II.2

**Валютын ханш
Монголбанкны төгрөгийн валюттай харьцах
нэрлэсэн ханш, сарын дундаж, төг**

Үзүүлэлт	2014		
	XI	X	XI
Ам. доллар	1 733.5	1 849.9	1 879.8
Жилийн өөрчлөлт, хувиар, өмнөх оны мөн үе=100	24.1	9.6	8.4
Сарын өөрчлөлт, хувиар, өмнөх сар=100	2.7	0.8	1.6
Евро	2 339.1	2 345.7	2 345.6
Жилийн өөрчлөлт, хувиар, өмнөх оны мөн үе=100	30.4	1.9	0.3
Сарын өөрчлөлт, хувиар, өмнөх сар=100	1.6	- 1.1	0.0
Юань	284.5	302.0	306.9
Жилийн өөрчлөлт, хувиар, өмнөх оны мөн үе=100	27.0	9.2	7.9
Сарын өөрчлөлт, хувиар, өмнөх сар=100	2.9	1.0	1.6
Рубль	52.9	45.2	40.8
Жилийн өөрчлөлт, хувиар, өмнөх оны мөн үе=100	19.0	- 14.1	- 22.9
Сарын өөрчлөлт, хувиар, өмнөх сар=100	0.6	- 6.5	- 9.7



II.2 Улсын нэгдсэн төсөв

Зураг II.3

Улсын нэгдсэн төсвийн тэнцвэржүүлсэн орлого, зарлага, тэнцэл, жил бүрийн эхний 11 сарын байдлаар, тэрбум төг

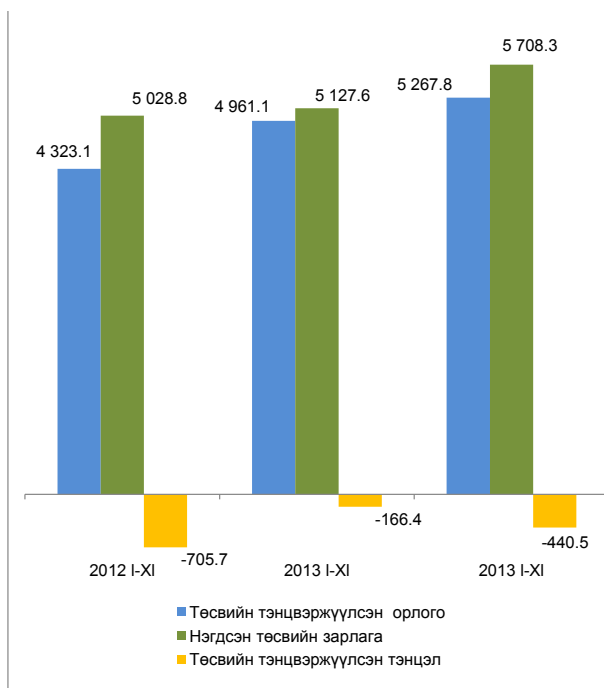

Улсын нэгдсэн төсвийн тэнцвэржүүлсэн орлого, тусламжийн нийт хэмжээ 2014 оны эхний 11 сард 5267.8 тэрбум төг, зарлага, эргэж төлөгдөх цэвэр зээлийн нийт хэмжээ 5708.3 тэрбум төг болж, улсын нэгдсэн төсвийн тэнцвэржүүлсэн тэнцэл 440.5 тэрбум төгрөгийн алдагдалтай гарлаа. Улсын нэгдсэн төсвийн тэнцвэржүүлсэн тэнцэл алдагдалтай гарахад өмнөх оны мөн үеийнхээс зарлагын өсөлт нь орлогын өсөлтөөс 5.1 пунктээр илүү байгаа нь нөлөөлжээ. (Зураг-I.8)

Татварын нийт орлого өмнөх оны мөн үеийнхээс 131.8 тэрбум төг буюу 3.0 хувиар нэмэгдэхэд орлогын албан татварын орлого 11.6 тэрбум төг буюу 1.2 хувь, үүнээс аж ахуйн нэгжийн орлогын албан татварын орлого 33.4 тэрбум төг буюу 6.0 хувь, гадаад худалдааны татварын орлого 19.0 тэрбум төг буюу 5.5 хувь, дотоодын бараа, үйлчилгээний татварын орлого 18.5 тэрбум төг буюу 1.1 хувиар буурсан хэдий ч нийгмийн даатгалын шимтгэлийн орлого 102.5 тэрбум төг буюу 13.6 хувь, бусад татварын орлого 71.6 тэрбум төг буюу 11.7 хувиар өссөн нь голлон нөлөөлжээ.

Улсын нэгдсэн төсвийн орлогын 85.1 хувийг татварын орлого, 14.0 хувийг татварын бус орлого, 0.9 хувийг тогтворжуулалтын сангийн орлого эзэлж, өмнөх оны мөн үеийнхээс татварын орлогын эзлэх хувь 2.7 пунктээр буурч, татварын бус орлогынх 2.6 пункт, тогтворжуулалтын сангийн орлогынх 0.1 пунктээр пунктээр өсчээ (Хавсралт 8).

Улсын нэгдсэн төсвийн зарлага, эргэж төлөгдөх цэвэр зээлийн нийт хэмжээ 2014 оны эхний 11 сард 5708.3 тэрбум төг болж, өмнөх оны мөн үеийнхээс 580.7 тэрбум төг буюу 11.3 хувиар нэмэгдсэн нь эргэж төлөгдөх цэвэр зээл 103.7 тэрбум төг буюу 78.2 хувиар буурсан хэдий ч татаас, шилжүүлгийн зардал 227.9 тэрбум төг буюу 13.7 хувь, бараа, үйлчилгээний зардал 191.7 тэрбум төг буюу 9.3 хувь, зээлийн үйлчилгээний төлбөрийн зардал 181.1 тэрбум төг буюу 2.1 дахин, хөрөнгийн зардал 83.7 тэрбум төг буюу 7.7 хувиар өссөнөөс шалтгаалжээ.

Улсын нэгдсэн төсвийн зарлага, эргэж төлөгдөх цэвэр зээлийн нийт дүнд урсгал зардал 79.0 хувь, хөрөнгийн зардал 20.5 хувь, эргэж төлөгдөх цэвэр зээл 0.5 хувийг эзэлж, өмнөх оны мөн үеийнхээс эргэж төлөгдөх цэвэр зээлийн эзлэх хувь 2.1 пункт, хөрөнгийн зардлынх 0.6 пунктээр буурч, урсгал зардлынх 2.7 пунктээр өсчээ (Хавсралт 8).



II.3 Төлбөрийн тэнцэл

Төлбөрийн тэнцэл 2014 оны 3 дугаар улиралд 112.0 сая ам.долларын ашигтай гарч, өмнөх оны мөн үеийнхээс 547.8 сая ам.доллараар нэмэгдлээ. Төлбөрийн тэнцэл 2014 оны 2 дугаар улиралд 607.3 сая ам.долларын алдагдалтай гарсан бол 2014 оны 3 дугаар улиралд 112.0 сая ам.долларын ашигтай гарч, өмнөх улирлынхаас 719.3 сая ам.доллараар нэмэгдлээ. Үүнд хөрөнгө, санхүүгийн тэнцэл 597.1 сая ам.долларын ашигтай гарсан нь голлон нөлөөлжээ.

Урсгал данс

Төлбөрийн тэнцлийн урсгал данс 2014 оны 3 дугаар улиралд 320.1 сая ам.долларын алдагдалтай гарч, өмнөх оны мөн үеийнхээс 487.9 сая ам.долл буюу 60.4 хувиар буурав. Үүнд барааны тэнцэл 239.8 сая ам.долларын ашигтай гарсан нь голлон нөлөөлсөн байна.

Үйлчилгээний орлого 2014 оны 3 дугаар улиралд 213.4 сая ам.долл, зарлага 529.0 сая ам.долл, үйлчилгээний тэнцэл 315.6 сая ам.долларын алдагдалтай гарч, өмнөх оны мөн үеийнхээс 95.6 сая ам.долл буюу 43.5 хувиар нэмэгдсэн байна /Зураг 9.1/. Үүнд өмнөх оны мөн үеийнхээс тээврийн үйлчилгээний алдагдал 63.3 сая ам.долл буюу 39.6 хувиар буурсан ч аяллын үйлчилгээнийх 16.1 сая

ам.долл буюу 3.6 дахин, бусад үйлчилгээний алдагдал 142.8 сая ам.долл буюу 3.6 дахин өссөн нь голлон нөлөөлжээ.

Орлогын дансны алдагдал 281.4 сая ам.долл болж, өмнөх оны мөн үеийнхээс 138.5 сая ам.долл буюу 96.9 хувиар нэмэгдсэн байна.

Урсгал шилжүүлэг 37.1 сая ам.долларын ашигтай гарч, өмнөх оны мөн үеийнхээс 12.1 сая ам.долл буюу 24.6 хувиар буурчээ. Ажиллагчдын мөнгөн гуйвуулга 2014 оны 3 дугаар улиралд 7.7 сая ам.долл болж, өмнөх оны мөн үеийнхээс 2.8 сая ам.доллараар буурчээ.

Хөрөнгө, санхүүгийн данс

Хөрөнгө, санхүүгийн данс 2014 оны 3 дугаар улиралд 597.1 сая ам.долларын ашигтай гарч, өмнөх оны мөн үеийнхээс 551.4 сая ам.долл буюу 13.1 дахин өссөн байна.

Монгол Улсад оруулсан гадаадын шууд хөрөнгө оруулалт 2014 оны 3 дугаар улиралд 216.4 сая ам.долл болж, өмнөх оны мөн үеийнхээс 198.9 сая ам.долл буюу 47.9 хувиар буурчээ. Харин санхүүгийн хөрөнгө оруулалтын алдагдал өмнөх оны мөн үеийнхээс 24.8 сая ам.доллараар өсч, бусад хөрөнгө оруулалт 386.5 сая ам.долларын ашигтай гарлаа.

Зураг II.4

Бараа, үйлчилгээний орлого, зарлага, жил бүрийн 3 дугаар улирлын байдлаар, сая ам.доллараар

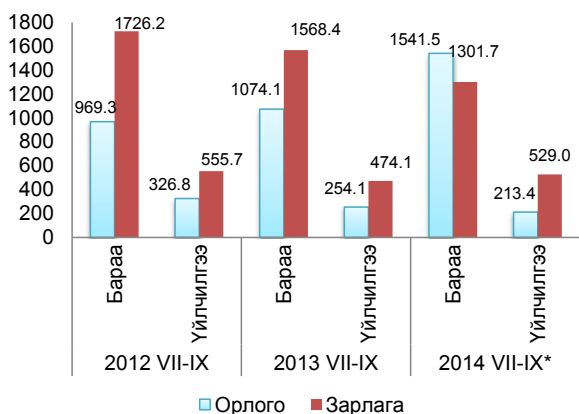

* Урьдчилсан гүйцэтгэл



II.3 Гадаад худалдаа

Монгол Улс 2014 оны эхний 11 сард дэлхийн 135 оронтой худалдаа хийж, гадаад худалдааны нийт бараа эргэлт 10022.6 сая ам.долл, үүнээс экспорт 5190.4 сая ам.долл, импорт 4832.2 сая ам.долл байна.

Зураг II.5

Гадаад худалдааны нийт бараа эргэлт, жил бүрийн эхний 11 сарын байдлаар, сая ам.долл

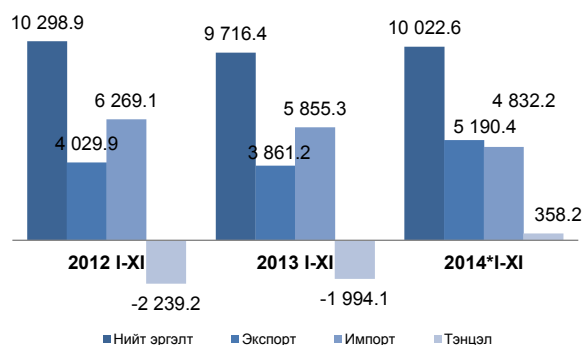

Нийт бараа эргэлтийн хэмжээ өмнөх оны мөн үеийнхээс 306.1 сая ам.долл буюу 3.2 хувь, экспортын хэмжээ 1329.3 сая ам.долл буюу 34.4 хувиар өсч, харин импортын хэмжээ 1023.1 сая ам.долл буюу 17.5 хувиар буурчээ.

Гадаад худалдааны тэнцэл 2013 оны эхний 11 сард 2.0 тэрбум ам.долларын алдагдалтай гарч байсан бол 2014 оны эхний 11 сард 358.2 сая ам.долларын ашигтай гарлаа.

Экспортын хэмжээ өмнөх оны мөн үеийнхээс 1329.3 сая ам.долл буюу 34.4 хувиар нэмэгдэхэд зэсийн баяжмалын экспорт 1437.1 сая ам.доллараар өссөн нь голлон нөлөөлөв.

Хүснэгт II.3

Экспортолсон зарим эрдэс бүтээгдэхүүн, жил бүрийн эхний 11 сарын байдлаар, мян.т

	2012 I-XI	2013 I-XI	2014* I-XI
Нүүрс	18 868.2	16 103.7	16 926.3
Зэсийн баяжмал	527.2	586.0	1 253.1
Төмрийн хүдэр	5 743.3	5 986.8	5 554.3
Боловсруулаагүй газрын тос, мян.барр	3 230.7	4 532.1	6 330.2
Цайрын хүдэр, баяжмал	125.9	121.3	93.3
Боловсруулаагүй болон хагас боловсруулсан алт	2.3	7.4	8.4

Импортын хэмжээ өмнөх оны мөн үеийнхээс 1023.1 сая ам.долл буюу 17.5 хувиар буурахад импортын дүнд өндөр хувийн жин эзэлдэг авто, агаарын замын тээврийн хэрэгсэл, тэдгээрийн эд ангийн импорт 388.0 сая ам.долл, машин, механик төхөөрөмж, цахилгаан хэрэгсэл, тэдгээрийн сэлбэг, эд ангийнх 363.2 сая ам.долл, эрдэс бүтээгдэхүүнийх 231.5 сая ам.доллараар буурсан нь голлон нөлөөлөв.

Эрдэс бүтээгдэхүүн, нэхмэл бүтээгдэхүүн, үнэт чулуу, гоёлын зүйлсийн экспорт нийт дүнгийн 96.0 хувийг эзэлж байгаа бол импортын 58.3 хувийг эрдэс бүтээгдэхүүн, машин тоног төхөөрөмж, цахилгаан хэрэгсэл, авто, агаарын тээврийн хэрэгсэл, тэдгээрийн эд ангийн импорт эзэлж байна.

Экспорт, импортын бүтэц, 2014 оны эхний 11 сарын байдлаар, хувиар

	Экспорт	Импорт
	100.0	100.0
Эрдэс бүтээгдэхүүн	83.2	27.5
Машин, механик төхөөрөмж, цахилгаан хэрэгсэл, дуу хураагч, зурагт, тэдгээрийн эд анги, сэлбэг	1.0	19.0
Авто, агаарын замын тээврийн хэрэгсэл, тэдгээрийн эд анги	0.7	11.8
Нэхмэл болон нэхмэл бүтээгдэхүүн	6.2	1.3
Түүхий болон боловсруулсан арьс, шир, ангийн үс, эдгээрээр хийсэн эдлэл	0.6	0.1
Үнэт ба хагас үнэт чулуу, үнэт металл, гоёлын зүйлс, зоос	6.6	0.0
Үндсэн төмөрлөг, түүгээр хийсэн бүтээгдэхүүн	0.7	10.7
Бусад	1.0	29.6

Тайлбар: * - урьдчилсан гүйцэтгэл

Валютын төлбөртэй худалдаа 2014 оны эхний 11 сард экспортод 98.8 хувийг эзэлж, өмнөх оны мөн үеийнхээс 1.0 пунктээр, импортод 92.7 хувийг эзэлж, өмнөх оны мөн үеийнхээс 0.1 пунктээр буурсан байна.



II.4 Үнэ

Хэрэглээний бараа, үйлчилгээний үнэ

Хэрэглээний бараа, үйлчилгээний үнэ улсын хэмжээнд 2014 оны 11 дүгээр сард өмнөх сарынхаас 0.7 хувь, оны эхнээс 10.1 хувь, өмнөх оны мөн үеийнхээс 11.5 хувиар өслөө.

Зураг II.6

Хэрэглээний үнийн улсын индекс (өмнөх оны 12 сар =100)

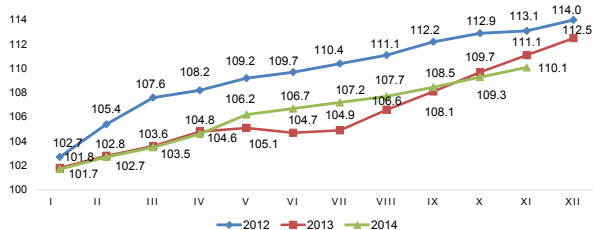

Ерөнхий индекс 2014 оны 11 дүгээр сард өмнөх сарынхаас 0.7 хувиар өсөхөд орон сууц, ус, цахилгаан, түлшний бүлгийн үнэ дүнгээрээ 2.1 хувь, хувцас, бөс бараа, гутлын бүлгийнх 1.4 хувиар өссөн нь голлон нөлөөлжээ.

Хэрэглээний бараа, үйлчилгээний үнийн 2014 оны 11 дүгээр сарын 0.7 хувийн өсөлтийн 0.3 нэгж (35.9 хувь) нь орон сууц, ус, цахилгаан, түлшний бүлгийн үнийн өсөлтөөс, 0.2 нэгж (33.9 хувь) нь хувцас, бөс бараа, гутлын бүлгийнхээс голлон шалтгаалсан байна.

Хэрэглээний үнийн улсын индекс, бүлгээр

хувь

Бараа, үйлчилгээний бүлэг	Жин	2014 XI	2014 XI	2014 XI
		2013 XI	2013 XII	2014 X
Ерөнхий индекс	100.0	111.5	110.1	100.7
Хүнсний бараа, ундаа, ус	29.3	109.3	107.2	100.2
Согтууруулах ундаа, тамхи	3.2	110.6	108.3	100.5
Хувцас, бөс бараа, гутал	16.1	115.0	112.6	101.4
Орон сууц, ус, цахилгаан, түлш	12.3	116.4	115.7	102.1
Гэр ахуйн тавилга, бараа	4.7	112.8	111.1	100.8
Эм, тариа, эмнэлгийн үйлчилгээ	3.6	109.6	108.5	101.1
Тээвэр	12.2	108.5	108.5	100.3
Холбооны хэрэгсэл, шуудангийн үйлчилгээ	4.4	100.0	100.0	100.0
Амралт, чөлөөт цаг, соёлын бараа, үйлчилгээ	2.8	107.9	107.9	100.1
Боловсролын үйлчилгээ	4.7	116.8	116.8	100.0
Зочид буудал, нийтийн хоол, дотуур байрны үйлчилгээ	2.6	108.3	108.2	100.4
Бусад бараа, үйлчилгээ	4.1	112.5	111.2	100.3

Хэрэглээний бараа, үйлчилгээний үнэ 2014 оны эхнээс 10.1 хувиар өсөхөд 2.1 нэгж (21.0 хувь) нь хүнсний бараа, ундаа, усны бүлгийн үнийн өсөлтөөс, 2.0 нэгж (20.1 хувь) нь хувцас, бөс бараа, гутлын бүлгийн үнийн өсөлтөөс, 1.9 нэгж (19.1 хувь) нь орон сууц, ус, цахилгаан, түлшний бүлгийн өсөлтөөс, 1.0 нэгж (10.3 хувь) нь тээврийн бүлгийн үнийн өсөлтөөс голлон шалтгаалсан байна.

Хэрэглээний бараа, үйлчилгээний үнэ 2014 оны 11 дүгээр сард өмнөх сарынхаас Дорноговь аймагт өөрчлөлтгүй, бусад аймагт 0.2-2.2 хувиар өсчээ. Архангай (2.2%) аймагт хамгийн их өсөлттэй байна.

Хэрэглээний бараа, үйлчилгээний үнэ Улаанбаатар хотод 2014 оны 11 дүгээр сард өмнөх сарынхаас 0.6 хувь, оны эхнээс 10.1 хувь, өмнөх оны мөн үеийнхээс 11.9 хувиар өслөө.

Улаанбаатар хотод хэрэглээний үнэ 2014 оны 11 дүгээр сард өмнөх сарынхаас 0.6 хувь өсөхөд орон сууц, ус, цахилгаан, түлшний бүлгийн үнэ дүнгээрээ 2.6 хувиар өссөн нь голлон нөлөөлжээ.

Зураг II.7

Хэрэглээний үнийн индекс, хувь, аймгаар, 2014 оны 11 дүгээр сард (өмнөх сар = 100%)

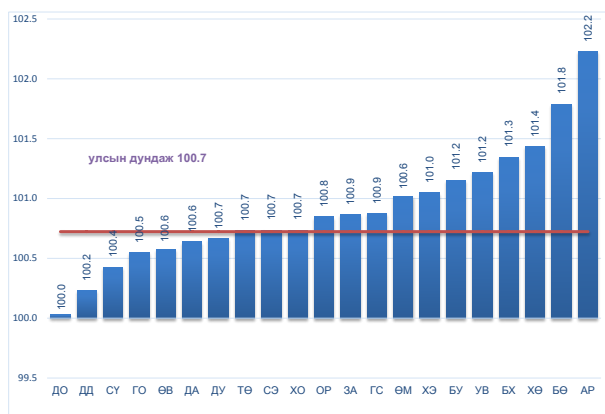

Улаанбаатар хотод 2014 оны 11 дүгээр сард өмнөх сарынхаас хэрэглээний сагсны 329 нэрийн бараа, үйлчилгээний 23.1 хувийнх нь үнэ өсч, 6.1 хувийнх нь буурч, 70.8 хувийнх нь үнэ тогтвортой

байв. Судалгаанд сонгогдсон хүнсний 93 нэрийн барааны 35.5 хувь буюу 33 нэрийн барааны үнэ нэмэгджээ.

ХЭРЭГЛЭЭНИЙ ҮНИЙН ИНДЕКС, САРЫН ӨӨРЧЛӨЛТ

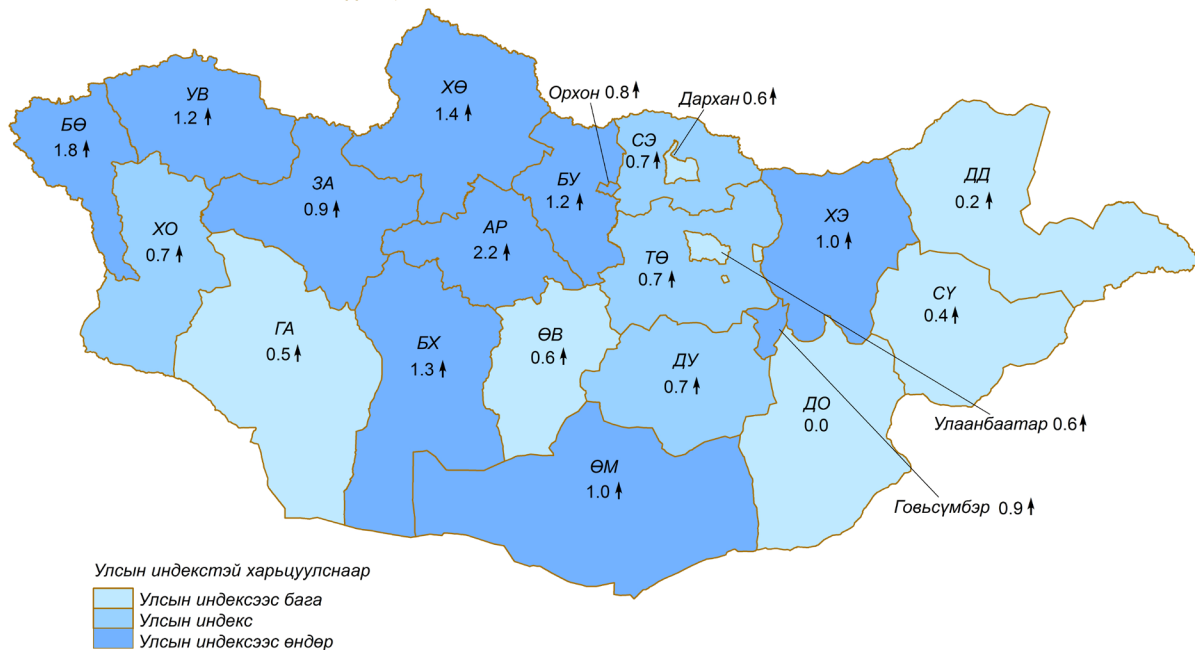

Хөдөө аж ахуйн зарим бүтээгдэхүүний зах зээлийн дундаж үнэ

Хөдөө аж ахуйн зарим бүтээгдэхүүний зах зээлийн үнийн судалгаагаар 2014 оны 11 дүгээр сард үхрийн 2 м-ээс дээш урттай ширний дундаж үнэ Говьсүмбэр, Дундговь, Увс, Ховд, Дорноговь аймагт хамгийн бага буюу 31.0-35.0 мян.төг, Сэлэнгэ, Булган, Орхон, Дархан-Уул аймаг, Улаанбаатар хотод хамгийн их буюу 57.5-62.0 мян.төг; адууны ширнийх Увс, Говьсүмбэр, Дорнод аймагт хамгийн бага буюу 25.0-29.0 мян.төг, Сүхбаатар, Орхон, Өмнөговь, Баян-Өлгий аймаг, Улаанбаатар хотод хамгийн их буюу 34.0-36.5 мян.төг; ямааны 1 кг цагаан ноолуурын үнэ Архангай, Баян-Өлгий, Хөвсгөл аймагт хамгийн бага буюу 45.0-49.0 мян.төг, Өвөрхангай, Говь-Алтай, Орхон, Өмнөговь аймаг, Улаанбаатар хотод хамгийн их буюу 55.0-65.0 мян.төг байна.

Улаанбаатар хотод худалдаалагдсан барилгын гол нэрийн материалын дундаж үнэ

Улаанбаатар хотод 2014 оны 11 дүгээр сард худалдаалагдсан эх орны үйлдвэрийн болон ОХУ, БНХАУ, БНСУ-д үйлдвэрлэсэн барилгын үндсэн 23 нэр төрлийн материалын үнийг мэдээнд хамрууллаа.

Дотоодод үйлдвэрлэсэн вакуум цонхны 1 м2-ын дундаж үнэ 2014 оны 11 дүгээр сард өмнөх оны мөн үеийнхээс 20.0 мян.төг буюу

21.5 хувиар өсч, 1 ш палкных 5.0 мян.төг буюу 16.7 хувь, 1 м3 шалны банзных 20.0 мян.төг буюу 7.7 хувь, 1000 ш улаан тоосгоных 10.0 мян.төг буюу 4.2 хувиар буурчээ.

БНХАУ-д үйлдвэрлэсэн төмөр хаалганы үнэ 30.0 мян.төг буюу 17.1 хувь, шаазан угагуурынх 14.3 мян.төг буюу 15.1 хувь, 1 ш шалны хавтангийнх 200 төг буюу 14.3 хувь, шаазан суултуурынх 18.0 мян.төг буюу 14.2 хувь, 1 кг хадаасных 250 төг буюу 10.0 хувь, уян шүршүүрийнх 3.4 мян.төг буюу 8.2 хувь, тосон будгийнх 200 төг буюу 7.1 хувь, дүүжин таазных 200 төг буюу 3.6 хувь, крантных 2.0 мян.төг буюу 2.6 хувь, 1 боодол чулуугүй хар цаасных 200 төг буюу 2.3 хувь, 1 м2 шахмал шалных 200 төг буюу 1.4 хувиар өсч харин гадна эмульсийн үнэ 3.0 мян.төг буюу 16.7 хувь, 50 кг цементнийх 1.1 мян.төг буюу 12.2 хувиар буурчээ.

БНСУ-д үйлдвэрлэсэн ханын цаасны үнэ 1.6 мян.төг буюу 25.6 хувь, ОХУ-д үйлдвэрлэсэн 1 боодол чулуутай хар цаасны үнэ 3.0 мян.төг буюу 13.6 хувиар өссөн байна.

Өмнөх сарынхаас эх орны үйлдвэрийн 1000 ш улаан тоосгоны үнэ 13.0 мян.төг буюу 5.4 хувиар буурчээ. БНХАУ-д үйлдвэрлэсэн уян шүршүүрийн үнэ 2.5 мян.төг буюу 5.9 хувь, 1 кг хадаасных 100 төг буюу 3.8 хувь, төмөр хаалганых 5.0 мян.төг буюу 2.5 хувь, шаазан угагуурынх 1.3 мян.төг буюу 1.2 хувиар өсч, 50 кг цементний үнэ 100 төг буюу 1.2 хувиар буурчээ.



II.6 Аж үйлдвэр

Аж үйлдвэрийн салбарын нийт үйлдвэрлэл оны үнээр, 2014 оны эхний 11 сард 8214.1 тэрбум төг болж, өмнөх оны мөн үеийнхээс 1730.1 тэрбум төг буюу 26.7 хувиар өслөө. Үүнд уул уурхай, олборлох аж үйлдвэрийн салбарынх 1201.3 тэрбум төг буюу 27.3 хувиар нэмэгдсэн нь голлон нөлөөлөв.

Хүснэгт II.6

Аж үйлдвэрийн салбарын бүтээгдэхүүний нийт үйлдвэрлэл, оны үнээр, жил бүрийн эхний 11 сарын байдлаар

Аж үйлдвэрийн салбар	2013		2014		2014 I-XI / 2013 I-XI %
	XI	I-XI	XI	I-XI	
Нийт дүн	834.0	6 484.1	756.6	8 214.1	126.7
Уул уурхай, олборлох аж үйлдвэр	627.7	4 398.2	512.0	5 599.5	127.3
Боловсруулах аж үйлдвэр	151.9	1 621.8	181.4	2 058.3	126.9
Цахилгаан, дулааны эрчим хүч үйлдвэрлэл, усан хангамж	54.5	464.1	63.2	556.4	119.9

Аж үйлдвэрийн салбарын үйлдвэрлэлийн индекс (2010=100, улирлын нөлөөллийг арилгасан туршилт тооцоо) 2014 оны 11 дүгээр сард өмнөх оны мөн үеийнхээс 9.5 хувь, жилийн эцсийнхээс 3.4 хувиар өсч, өмнөх сарынхаас 6.0 хувиар буурчээ (Хүснэгт 11.3).

Өмнөх оны мөн үеийнхээс уул уурхай, олборлох аж үйлдвэрийн салбарт молибдений баяжмал, алт, төмрийн хүдэр, зэсийн баяжмал, газрын тос, хайлуур жонш зэрэг бүтээгдэхүүний олборлолт 5.6-60.8 хувь, боловсруулах аж үйлдвэрийн салбарт нарийн боов, тамхи, шар айраг, металл цувимал, шингэн сүү, сүлжмэл эдлэл, бялуу, бууз банш, амтат ус, ундаа, талх, вакуум цонх, хаалга, хиаман төрлийн бүтээгдэхүүн, цемент, зүсмэл материал, адууны мах зэрэг бүтээгдэхүүний үйлдвэрлэл 1.2 хувиас 6.4 дахин өссөн байна.

Харин уул уурхай, олборлох аж үйлдвэрийн салбарт цайрын баяжмал, нүүрс зэрэг бүтээгдэхүүний олборлолт 12.6-19.3 хувь, боловсруулах аж үйлдвэрийн салбарт архи, шохой, дарс, 99%-ийн катодын зэс, бетон дэр, хивс, төмөр замын дэр мод, ган төмөр хийц, ариун цэврийн цаас зэрэг гол нэр төрлийн бүтээгдэхүүний үйлдвэрлэл 2.4-41.0 хувиар буурсан байна (Хүснэгт 11.4).

Аж үйлдвэрийн салбарын борлуулсан бүтээгдэхүүн 2014 оны эхний 11 сард 9738.4 тэрбум төг болж, 6577.3 тэрбум төг буюу 67.5 хувийг гадаад зах зээлд борлуулжээ.

Зураг II.8

Уул уурхайн зарим гол нэр төрлийн бүтээгдэхүүний үйлдвэрлэлийн өөрчлөлт, жил бүрийн эхний 11 сарын байдлаар, 2010 I-XI=100%

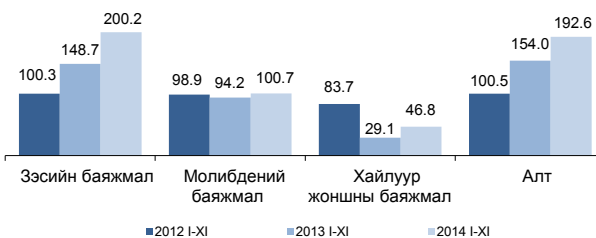

Зураг II.9

Аж үйлдвэрийн салбарын борлуулалтын бүтэц, дэд салбараар, жил бүрийн эхний 11 сарын байдлаар, хувиар

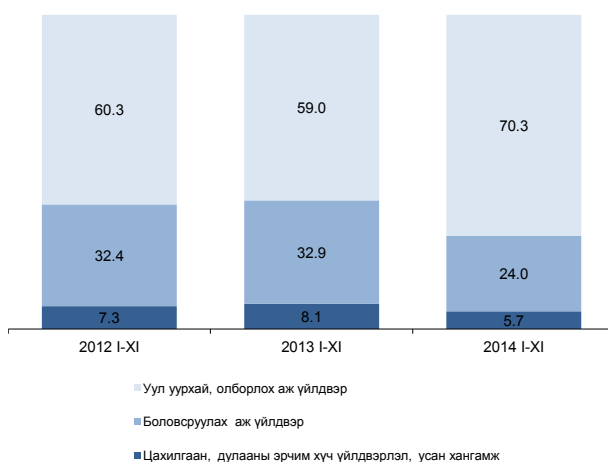

II.7 Тээвэр

Төмөр замын тээврээр 2014 оны эхний 11 сард 19030.6 мян.т ачаа, давхардсан тоогоор 3092.6 мян.зорчигч зорчсон нь өмнөх оны мөн үеийнхээс тээсэн ачаа 186.0 мян.т буюу 1.0 хувь, зорчигчдын тоо 400.9 мян.хүн буюу 11.5 хувиар буурчээ.

Зураг II.10

Төмөр замын тээврээр зорчигчдын тоо, тээсэн ачаа, жил бүрийн эхний 11 сарын байдлаар

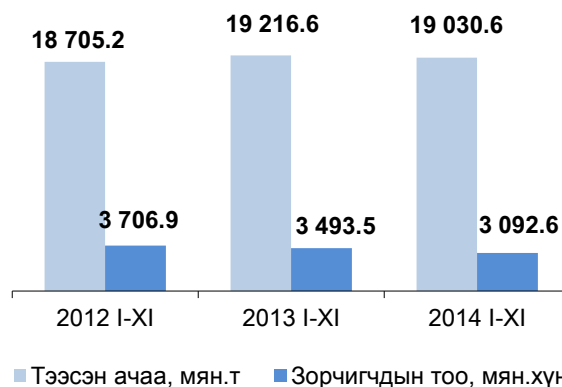

Төмөр замын нийт ачаа тээвэрлэлтэд 2014 оны эхний 11 сард дотоодын ачаа 50.2 хувийг эзэлж, өмнөх оны мөн үеийнхээс 0.8 пунктээр буурахад дотоодын нүүрс тээвэрлэлт 144.3 мян.т буюу 2.4 хувиар буурсан нь голлон нөлөөлжээ. Нийт ачаа тээвэрлэлтэд экспортын ачаа тээвэрлэлт 28.8 хувь, импортынх 11.1 хувь, дамжин өнгөрсөн ачаа 9.9 хувийг эзэлж, өмнөх оны мөн үеийнхээс экспортын ачааных 0.1 пункт, импортынх 0.8 пунктээр буурч, харин дамжин өнгөрсөн ачааных 1.6 пунктээр нэмэгдсэн байна.

Төмөр замын тээврийн салбарын орлого 2014 оны эхний 11 сард 387.5 тэрбум төг болж, өмнөх оны мөн үеийнхээс 219.2 сая төг буюу 0.1 хувиар өсчээ.

Төмөр замын тээврээр зорчигчдын тоо 2014 оны 11 дүгээр сард 251.8 мян.хүн, тээсэн ачаа 1979.1 мян.т болж, өмнөх сарынхаас зорчигчдын тоо 11.7 мян.хүн буюу 4.4 хувь, тээсэн ачаа 104.8 мян.т буюу 5.0 хувиар буурч, харин орлого 38.2 тэрбум төг болж, 0.9 тэрбум төг буюу 2.4 хувиар өссөн байна.

Тээсэн ачаа 2014 оны 11 дүгээр сард өмнөх оны мөн үеийнхээс 168.9 мян.т буюу 9.3 хувь, орлого 3.1 тэрбум төг буюу 8.7 хувиар өсч, харин зорчигчдын тоо 48.6 мян.хүн буюу 16.2 хувиар буурчээ.

Агаарын тээврээр 2014 оны эхний 11 сард 3180.0 т ачаа, давхардсан тоогоор 623.8 мян. зорчигч зорчсон нь өмнөх оны мөн үеийнхээс тээсэн ачаа 620.3 т буюу 16.3 хувь, зорчигчдын тоо 98.6 мян.хүн буюу 13.7 хувиар буурчээ.

Зураг II.11
Агаарын тээврээр зорчигчдын тоо, тээсэн ачаа, жил бүрийн эхний 11 сарын байдлаар

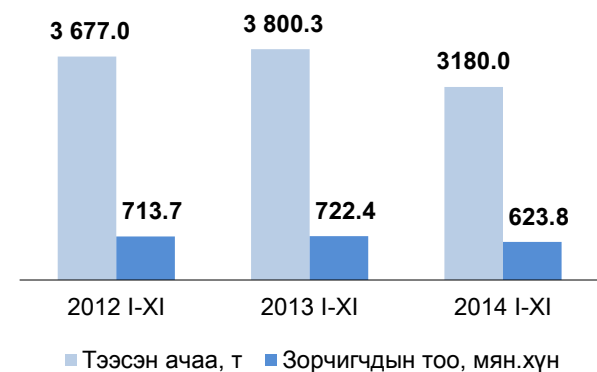

Агаарын тээврээр 2014 оны эхний 11 сард дотоодод зорчигчдын тоо 216.3 мян.хүн болж, өмнөх оны мөн үеийнхээс 86.8 мян.хүн буюу 28.6 хувь, олон улсад зорчигчдын тоо 407.5 мян.хүн болж, 11.8 мян.хүн буюу 2.8 хувиар буурчээ.

Агаарын тээврийн салбарын орлого 2014 оны эхний 11 сард 224.4 тэрбум төг болж, өмнөх оны мөн үеийнхээс 2.4 тэрбум төг буюу 1.1 хувиар буурлаа.

Агаарын тээврээр зорчигчдын тоо 2014 оны 11 дүгээр сард 44.4 мян.хүн болж, өмнөх сарынхаас 5.1 мян.хүн буюу 10.3 хувь, тээсэн ачаа 263.9 т болж, 4.6 т буюу 1.7 хувь, орлого 13.2 тэрбум төг болж, 20.2 тэрбум төг буюу 60.4 хувиар буурчээ. Харин өмнөх оны мөн үеийнхээс тээсэн ачаа 39.6 т буюу 13.0 хувь, зорчигчдын тоо 10.2 мян.хүн буюу 18.7 хувиар буурч, орлого 3.8 тэрбум төг буюу 22.3 хувиар буурсан байна.

МОНГОЛ УЛСЫН ҮНДЭСНИЙ
СТАТИСТИКИЙН ХОРООНЫ ДАРГА



С.МЭНДСАЙХАН

2014 оны 12 дугаар сарын 11

ҮНДСЭН ҮЗҮҮЛЭЛТҮҮД, жил бүрийн эхний 11 сарын байдлаар
MAIN INDICATORS, by the first 11 months of the selected years

Үзүүлэлтүүд	Indicators	2013 I-XI	2014 I-XI	2014 I-XI % 2013 I-XI
Нийгмийн статистикийн үзүүлэлт	Social statistical indicators			
Төрсөн хүүхдийн тоо (амьд төрөлт)	Number of births (live births)	73 445	75 213	102.4
Бүртгэлтэй ажилгүй иргэдийн тоо, 11 дүгээр сарын эцэст	Number of registered unemployed, end of the November	42 880	35 885	83.7
Халдварт өвчнөөр өвчлөгчдийн тоо	Number of infectious disease cases	34 439	30 830	89.5
Бүртгэгдсэн гэмт хэргийн тоо	Number of committed offences	23 222	24 925	107.3
Макро эдийн засгийн статистикийн үзүүлэлт	Macro economic statistical indicators			
Хэрэглээний үнийн улсын индексийн өөрчлөлт, оны эхнээс, хувиар	National consumer price index, from the beginning of the year, percent	11.1	10.1	-
Гүйлгээнд байгаа бэлэн мөнгө*, 11 дүгээр сарын эцэст, тэрбум төг	Currency in circulation* end of the November, bln.tog	803.9	768.9	95.7
Мөнгө M1*	Money M1*			
11 дүгээр сарын эцэст, тэрбум төг	end of the November, bln.tog	1 826.9	1 689.7	92.5
Мөнгө M2*	Money M2*			
11 дүгээр сарын эцэст, тэрбум төг	end of the November, bln.tog	9 101.4	9 927.3	109.1
Валютын зах зээлийн нэрлэсэн ханш, 11 дүгээр сарын дундаж, 1 ам.доллар=төгрөг*	Market exchange rate, average of the November 1 USD=togrog*	1 733.5	1 879.8	108.4
Улсын нэгдсэн төсвийн тэнцвэржүүлсэн орлого, тусламжийн дүн, тэрбум төг	Total equilibrated revenue of General Government, bln.tog	4 961.1	5 267.7	106.2
Улсын нэгдсэн төсвийн нийт зарлага, цэвэр зээлийн дүн, тэрбум төг	Total expenditure and net lending of General Government, bln.tog	5 127.6	5 708.3	111.3
Улсын нэгдсэн төсвийн тэнцвэржүүлсэн нийт тэнцэл, тэрбум төг	Equilibrated overall balance of General Government budget, bln.tog	- 166.4	- 440.5	264.7
Улсын нэгдсэн төсвийн урсгал орлого, тэрбум төг	General Government current budget revenue, bln.tog	4 959.9	5 266.2	106.2
Улсын нэгдсэн төсвийн урсгал зарлага, тэрбум төг	General Government current budget expenditure, bln.tog	3 910.5	4 511.2	115.4
Улсын нэгдсэн төсвийн тэнцвэржүүлсэн урсгал тэнцэл, тэрбум төг	Equilibrated current balance of General Government budget, bln.tog	1 049.4	754.9	71.9
Экспорт, сая ам.долл	Exports, mln.USD	3 861.2	5 190.4	134.4
Импорт, сая ам.долл	Imports, mln.USD	5 855.3	4 832.2	82.5
Гадаад худалдааны тэнцэл, сая ам.долл	External trade balance, mln.USD	-1 994.1	358.2	-
Эдийн засгийн статистикийн үзүүлэлт	Economic statistical indicators			
Аж үйлдвэрийн салбарын нийт үйлдвэрлэл, тэрбум төг	Gross industrial output, prices, bln.tog	6 484.1	8 214.1	126.7
Үүнээс:	Of which:			
-Уул уурхай, олборлох үйлдвэр	-Mining and quarrying	4 398.2	5 599.5	127.3
-Боловсруулах аж үйлдвэр	-Manufacturing	1 621.8	2 058.3	126.9
-Цахилгаан, дулааны эрчим хүч, усан хангамж	-Electricity, thermal energy and water supply	464.1	556.4	119.9
Төмөр замын тээврээр тээсэн ачаа мян.т	Carried freight by railway transport, thous.t	19 216.6	19 030.6	99.0
Төмөр замын тээврээр зорчсон зорчигчдын тоо, мян.хүн	Carried passengers by railway transport, thous.persons	3 496.4	3 092.6	88.5
Агаарын тээврээр тээсэн ачаа, т	Carried freight by air transport, t	3 800.3	3 180.0	83.7
Агаарын тээврээр зорчсон зорчигчдын тоо, мян.хүн	Carried passengers by air transport, thous.persons	722.4	623.8	86.3

* Эх үүсвэр: Монголбанкны статистикийн сарын мэдээлэл

* Source: Monthly statistical bulletin, Bank of Mongolia

**I. ХӨДӨЛМӨР
LABOUR**

1.1 АЖ ҮЙЛДВЭРИЙН САЛБАРТ АЖИЛЛАГЧДЫН ТОО, дэд салбараар, жил бүрийн 11 дүгээр сарын байдлаар
EMPLOYMENT IN INDUSTRY, by divisions, as of November, selected years

Аж үйлдвэрийн салбар	Industrial division	2013 XI	2014 XI	$\frac{2014 \text{ XI}}{2013 \text{ XI}}$ %
Аж үйлдвэрийн салбар	Industrial division	69 785	69 607	99.7
Уул уурхай, олборлох аж үйлдвэр	Mining and quarrying	25 506	24 735	97.0
Нүүрс олборлолт	Mining of coal and lignite, extraction of peat	8 463	8 095	95.7
Газрын тос олборлолт	Extraction of crude petroleum	2 712	2 807	103.5
Металлын хүдэр олборлолт	Mining of metal ores	11 778	12 085	102.6
Бусад ашигт малтмал олборлолт	Other mining and quarrying	2 553	1 748	68.5
Боловсруулах аж үйлдвэр	Manufacturing	29 710	29 662	99.8
Хүнсний бүтээгдэхүүн, ундаа үйлдвэрлэл Мах, загас, жимс, ногоо, өөх, тос боловсруулалт	Manufacture of food products and beverages Production, processing and preserving of meat, fish, fruit, vegetables, oils, fats	11 888	12 612	106.1
Сүү, сүүн бүтээгдэхүүн үйлдвэрлэл	Manufacture of dairy products	943	867	91.9
Үр тарианы гурил, цардуул, малын тэжээл үйлдвэрлэл	Manufacture of grain mill products, starches, starch products, and prepared animal feeds	1 423	1 675	117.7
Хүнсний бусад бүтээгдэхүүн үйлдвэрлэл Ундаа үйлдвэрлэл / согтууруулах ундаа ороод /	Manufacture of other food products Manufacture of beverages / includes alcohol drinks/	4 069	5 214	128.1
Тамхи үйлдвэрлэл	Manufacture of tobacco products	125	109	87.2
Нэхмэлийн үйлдвэрлэл	Manufacture of textiles	4 691	5 243	111.8
Хувцас үйлдвэрлэл, үслэг арьс боловсруулалт	Manufacture of wearing apparel, dressing and dyeing of fur	1 523	1 523	100.0
Арьс, шир боловсруулах, ширэн эдлэл, гутал үйлдвэрлэл	Tanning, dressing of leather, manufacture of luggage, handbags, saddlery harness, footwear	913	856	93.8
Мод, модон эдлэл үйлдвэрлэл	Manufacture of wood and wooden products	768	506	65.9
Цаас, цаасан бүтээгдэхүүн үйлдвэрлэл	Manufacture of paper and paper products	236	371	157.2
Нийтлэх, хэвлэх, дуу бичлэг хийх ажиллагаа	Publishing, printing and reproduction of recorded media	1 029	962	93.5
Кокс, шахмал түлш үйлдвэрлэл	Manufacture of coke and briquette	232	216	93.1
Химийн бүтээгдэхүүн үйлдвэрлэл	Manufacture of chemicals and chemical products	1 153	850	73.7
Резин болон хуванцар бүтээгдэхүүн үйлдвэрлэл	Manufacture of rubber and plastics products	368	539	146.5
Төмөрлөг бус эрдэс бодисоор хийсэн эдлэл үйлдвэрлэл	Production of other non-metallic mineral products	3 945	2 506	63.5
Төмрийн үйлдвэрлэл	Manufacture of basic metals	2 031	2 174	107.0
Машин, тоног төхөөрөмжөөс бусад төмөр эдлэл үйлдвэрлэл	Manufacture of fabricated metal products, except machinery	239	389	162.8
Бичиг хэргийн болон тооцоолох техник үйлдвэрлэл	Manufacture of office accounting and computing	55	41	74.5
Цахилгаан хэрэгсэл үйлдвэрлэл	Manufacture of electrical and apparatus	17	10	58.8
Эмнэлгийн багаж хэрэгсэл, нарийн хэмжүүр, хараа зүйн хэрэгсэл үйлдвэрлэл	Manufacture of medical precision and optical instruments	56	79	141.1
Тээврийн бусад хэрэгсэл үйлдвэрлэл	Manufacture of other transport equipment	131	97	74.0
Тавилга үйлдвэрлэл, боловсруулах үйлдвэрийн бусад	Manufacture of furniture others	310	579	186.8
Цахилгаан, дулааны эрчим хүч үйлдвэрлэл, усан хангамж	Electricity, thermal energy and water supply	14 569	15 210	104.4
Цахилгаан, дулаан, уур үйлдвэрлэл	Electricity, thermal energy, steam	11 101	11 829	106.6
Ус ариутгал, усан хангамж	Collection, purification and distribution of water	3 468	3 381	97.5

1.2 БҮРТГЭЛТЭЙ АЖИЛГҮЙ ИРГЭД*, бүс, аймаг, нийслэлээр, сарын эцэст
 REGISTERED UNEMPLOYED*, by regions, aimags and the capital, at the end of months

Бүс, аймаг, нийслэл <i>Regions, aimags and the capital</i>	2013		2014		2014 XI / 2013 XI %
	X	XI	X	XI	
Дүн / Total	39 423	42 880	34 194	35 885	83.7
Баруун бүс / Western region	5 679	5 819	5 172	5 654	97.2
БӨ / BO	1 111	1 245	1 349	1 432	115.0
ГО / GO	909	1 047	881	893	85.3
ЗА / ZA	952	976	803	927	95.0
УВ / UV	1 161	1 084	834	1 095	101.0
ХО / KHO	1 546	1 467	1 305	1 307	89.1
Хангайн бүс / Khangai region	8 020	9 111	5 000	5 569	61.1
АР / AR	798	979	743	720	73.5
БХ / BKH	1 208	1 433	730	875	61.1
БУ / BU	933	862	254	395	45.8
ОР / OR	1 725	1 902	1 098	1 253	65.9
ӨВ / OV	1 643	1 728	1 105	1 227	71.0
ХӨ / KHS	1 713	2 207	1 070	1 099	49.8
Төвийн бүс / Central region	7 606	8 326	5 618	5 882	70.6
ГС / GS	200	423	281	327	77.3
ДА / DA	2 257	2 666	2 250	2 133	80.0
ДО / DO	1 150	1 306	869	1 032	79.0
ДУ / DU	735	729	294	353	48.4
ӨМ / OM	833	822	385	539	65.6
СЭ / SE	901	921	946	1 103	119.8
ТӨ / TO	1 530	1 459	593	395	27.1
Зүүн бүс / Eastern region	5 145	4 459	3 486	3 220	72.2
ДД / DD	2 987	2 969	1 759	1 582	53.3
СҮ / SU	888	249	734	761	305.6
ХЭ / KHE	1 270	1 241	993	877	70.7
Улаанбаатар / Ulaanbaatar	12 973	15 165	14 918	15 560	102.6

Эх үүсвэр: * Хөдөлмөрийн яамны сар бүрийн мэдээгээр

Source: * Monthly report of the Ministry of Labour

1.3 БҮРТГЭЛТЭЙ АЖИЛГҮЙ ИРГЭД*, насны бүлэг, бүс, аймаг, нийслэлээр 2014 оны 11 дүгээр сарын эцэст
REGISTERED UNEMPLOYED*, by age group, regions, aimags and the capital at the end of November, 2014

Бүс, аймаг, нийслэл Regions, aimags and the capital	Бүгд Total	Үүнээс: Насны бүлгээр Of which: By age group												
		15-24	25-34	35-44	45-54	55-59	60+	Эмэгтэй Female	Эмэгтэй Female	Эмэгтэй Female	Эмэгтэй Female			
		Эмэгтэй Female	Эмэгтэй Female	Эмэгтэй Female	Эмэгтэй Female	Эмэгтэй Female	Эмэгтэй Female	Эмэгтэй Female	Эмэгтэй Female	Эмэгтэй Female	Эмэгтэй Female			
Дүн / Total	35 885	20 168	10 207	6 000	13 331	7 862	6 708	3 595	4 230	2 167	972	392	437	152
Баруун бүс / Western region	5 654	3 108	1 555	905	2 085	1 201	1 143	605	684	334	128	49	59	14
БӨ/ВО	1 432	766	311	178	600	345	316	158	178	80	23	5	4	-
ГО/ГО	893	503	379	222	277	165	135	71	81	39	14	5	7	1
ЗА/ЗА	927	523	206	130	317	180	238	131	136	68	21	11	9	3
УВ/УВ	1 095	609	279	149	435	256	206	120	148	79	24	5	3	-
ХО/ХНО	1 307	707	380	226	456	255	248	125	141	68	46	23	36	10
Хангайн бүс / Khangai region	5 569	3 218	1 669	1 008	2 123	1 253	1 018	584	618	331	105	38	36	4
АР/АР	720	410	187	113	275	152	126	73	102	61	22	9	8	2
БХ/ВКН	875	503	258	156	326	182	185	114	90	44	13	7	3	-
БУ/БУ	395	193	111	51	122	66	87	42	63	31	10	3	2	-
ОР/ОР	1 253	767	362	218	550	359	211	125	107	59	22	6	1	-
ӨВ/ӨВ	1 227	727	392	253	426	251	229	130	145	83	21	8	14	2
ХӨ/ХНС	1 099	618	359	217	424	243	180	100	111	53	17	5	8	-
Төвийн бүс / Central region	5 882	3 313	1 546	871	2 230	1 334	1 139	622	680	360	170	70	117	56
ГС/ГС	327	199	52	27	82	50	61	32	39	26	35	27	58	37
ДА/ДА	2 133	1 222	485	281	823	511	449	252	282	149	71	21	23	8
ДО/ДО	1 032	598	268	157	426	264	186	102	109	58	26	14	17	3
ДУ/ДУ	353	184	122	73	122	64	60	27	35	13	10	3	4	4
ӨМ/ӨМ	539	305	226	122	195	117	69	40	43	23	4	2	2	1
СЭ/СЭ	1 103	595	285	151	400	229	247	137	141	74	22	3	8	1
ТӨ/ТӨ	395	210	108	60	182	99	67	32	31	17	2	-	5	2
Зүүн бүс / Eastern region	3 220	1 711	895	482	1 108	608	640	334	421	216	115	55	41	16
ДД/ДД	1 582	854	459	255	561	312	286	154	189	96	62	27	25	10
СҮ/СҮ	761	388	150	69	278	149	186	96	117	60	22	11	8	3
ХЭ/ХНӨ	877	469	286	158	269	147	168	84	115	60	31	17	8	3
Улаанбаатар / Ulaanbaatar	15 560	8 818	4 542	2 734	5 785	3 466	2 768	1 450	1 827	926	454	180	184	62

Эх үүсвэр: * Хөдөлмөрийн яамны сар бүрийн мэдээгээр
Source: * Monthly report of the Ministry of Labour

1.4 ШИНЭЭР БҮРТГҮҮЛСЭН АЖИЛГҮЙ ИРГЭД*, бүс, аймаг, нийслэлээр, жил бүрийн эхний 11 сарын байдлаар
NEWLY REGISTERED UNEMPLOYED* by regions, aimags and the capital, as a first 11 months of selected years

Бүс, аймаг, нийслэл Regions, aimags and the capital	2013			2014			2014 I-XI 2013 I-XI %
	X	XI	I-XI	X	XI	I-XI	
Дүн / Total	10 927	12 508	97 351	11 288	15 985	100 154	102.9
Баруун бүс / Western region	1 801	1 491	14 046	1 427	2 141	14 163	100.8
БӨ / BO	622	302	3 223	435	475	4 060	126.0
ГО / GO	175	370	2 194	201	258	2 008	91.5
ЗА / ZA	192	187	2 205	182	279	1 611	73.1
УВ / UV	416	280	2 905	332	604	2 639	90.8
ХО / KHO	396	352	3 519	277	525	3 845	109.3
Хангайн бүс / Khangai region	2 574	2 936	24 266	1 747	2 775	17 579	72.4
АР / AR	94	334	3 117	108	273	2 272	72.9
БХ / BKH	595	430	3 655	238	466	2 063	56.4
БУ / BU	347	241	2 143	93	345	1 373	64.1
ОР / OR	203	569	5 349	418	710	3 190	59.6
ӨВ / OV	947	366	5 616	311	625	4 068	72.4
ХӨ / KHS	388	996	4 386	579	356	4 613	105.2
Төвийн бүс / Central region	1 982	1 957	15 029	1 919	2 827	16 518	109.9
ГС / GS	86	235	663	91	176	920	138.8
ДА / DA	238	840	3 380	668	888	4 541	134.3
ДО / DO	168	191	1 682	394	475	2 227	132.4
ДУ / DU	114	83	1 314	125	258	1 503	114.4
ӨМ / OM	238	186	2 420	79	343	1 830	75.6
СЭ / SE	200	265	2 788	439	494	3 229	115.8
ТӨ / TO	938	157	2 782	123	193	2 268	81.5
Зүүн бүс / Eastern region	987	270	8 115	1 046	1 122	8 936	110.1
ДД / DD	113	152	3 740	245	528	3 532	94.4
СҮ / SU	527	25	2 499	244	272	2 140	85.6
ХЭ / KHE	347	93	1 876	557	322	3 264	174.0
Улаанбаатар / Ulaanbaatar	3 583	5 854	35 895	5 149	7 120	42 958	119.7

Эх үүсвэр: * Хөдөлмөрийн яамны сар бүрийн мэдээгээр

Source: * Monthly report of the Ministry of Labour

1.5 БҮРТГЭЛТЭЙ АЖИЛГҮЙ ИРГЭДЭЭС АЖИЛД ОРСОН ХҮН*, бүс, аймаг, нийслэлээр, жил бүрийн эхний 11 сарын байдлаар
 PERSONS ACQUIRED A JOB OUT OF REGISTERED UNEMPLOYED*, by regions, aimags and the capital, as a first 11 months of selected years

Бүс, аймаг, нийслэл Regions, aimags and the capital	2013			2014			2014 I-XI 2013 I-XI %
	X	XI	I-XI	X	XI	I-XI	
Дүн / Total	5 887	7 069	54 982	2 661	1 971	24 764	45.0
Баруун бүс / Western region	433	981	7 441	438	198	3 229	43.4
БӨ / BO	30	168	1 199	240	45	1 283	107.0
ГО / GO	39	123	1 021	26	30	407	39.9
ЗА / ZA	98	163	1 567	26	14	286	18.3
УВ / UV	146	173	1 460	105	46	473	32.4
ХО / KHO	120	354	2 194	41	63	780	35.6
Хангайн бүс / Khangai region	1 670	1 752	13 780	531	388	4 538	32.9
АР / AR	117	153	1 856	20	33	593	32.0
БХ / BKH	542	205	2 338	43	73	327	14.0
БУ / BU	305	219	1 287	27	83	357	27.7
ОР / OR	244	392	3 257	117	66	526	16.1
ӨВ / OV	442	281	2 360	60	67	1 049	44.4
ХӨ / KHS	20	502	2 682	264	66	1 686	62.9
Төвийн бүс / Central region	819	1 110	7 850	648	389	4 745	60.4
ГС / GS	18	12	209	10	25	145	69.4
ДА / DA	227	431	2 208	262	147	1 502	68.0
ДО / DO	96	35	1 041	64	38	457	43.9
ДУ / DU	78	72	713	26	44	389	54.6
ӨМ / OM	97	134	1 017	14	15	164	16.1
СЭ / SE	169	245	1 740	246	83	1 397	80.3
ТӨ / TO	134	181	922	26	37	691	74.9
Зүүн бүс / Eastern region	1 101	378	4 976	167	101	3 029	60.9
ДД / DD	209	153	1 867	17	45	1 000	53.6
СҮ / SU	505	103	1 671	139	37	947	56.7
ХЭ / KHE	387	122	1 438	11	19	1 082	75.2
Улаанбаатар / Ulaanbaatar	1 864	2 848	20 935	877	895	9 223	44.1

Эх үүсвэр * Хөдөлмөрийн яамны сар бүрийн мэдээгээр

Source: * Monthly report of the Ministry of Labour

1.6 АЖ АХУЙН НЭГЖ, БАЙГУУЛЛАГЫН АЖИЛЛАГЧДЫН САРЫН ДУНДАЖ ЦАЛИН, бүс, аймаг, нийслэлээр, хүйсээр, 2014 оны 3 дугаар улирлын байдлаар

MONTHLY AVERAGE WAGES AND SALARIES, by regions, aimags and the capital, and by sex, as a 3rd quarter of 2014

Аймаг, нийслэл <i>Aimags and the Capital</i>	2014 IV-VI	2014 VII-IX	мян.төг <i>thous.tog</i>		2014 VII-IX 2014 IV-VI %
			Эрэгтэй <i>Male</i>	Эмэгтэй <i>Female</i>	
Бүгд /Total	786.7	792.8	863.1	722.3	100.8
Баруун бүс / Western region	583.4	580.5	578.8	581.9	99.5
БӨ/ BO	556.3	549.9	565.7	534.7	98.8
ГО/ GO	596.4	614.1	617.2	611.4	103.0
ЗА / ZA	578.9	594.1	566.5	616.0	102.6
УВ / UV	611.2	551.2	543.0	558.0	90.2
ХО/ KHO	580.3	600.5	604.6	596.9	103.5
Хангайн бүс / Khangai region	747.0	729.2	836.4	641.7	97.6
АР / AR	631.6	538.8	512.8	556.1	85.3
БХ / BKH	572.4	591.2	568.9	607.0	103.3
БУ / BU	584.9	563.9	542.3	580.3	96.4
ОР / OR	1 099.4	1 057.1	1 319.0	781.5	96.2
ӨВ / OV	558.4	584.2	554.9	604.4	104.6
ХӨ / KHS	557.2	555.6	536.4	570.1	99.7
Төвийн бүс / Central region	706.7	660.4	727.6	594.9	93.4
ГС / GS	767.3	725.7	814.7	634.9	94.6
ДА / DA	705.2	697.4	782.8	604.2	98.9
ДО / DO	743.0	713.2	800.4	625.5	96.0
ДУ / DU	618.5	570.9	585.9	561.5	92.3
ӨМ / OM	829.5	706.0	800.2	602.5	85.1
СЭ / SE	672.4	626.4	666.6	588.4	93.2
ТӨ / TO	597.6	552.0	548.7	554.8	92.4
Зүүн бүс / Eastern region	600.2	596.9	614.6	581.5	99.5
ДД / DD	653.7	605.9	634.7	579.4	92.7
СҮ / SU	531.7	575.7	589.2	563.4	108.3
ХЭ / KHE	593.3	604.3	611.8	598.3	101.8
Улаанбаатар / Ulaanbaatar	849.2	872.7	942.7	797.4	102.8
УБ / UB	849.2	872.7	942.7	797.4	102.8

1.7 АЖ АХУЙН НЭГЖ, БАЙГУУЛЛАГЫН АЖИЛЛАГЧДЫН САРЫН ДУНДАЖ ЦАЛИН, ажиллагчдын тооны бүлгээр, 2014 оны 3 дугаар улирлын байдлаар

MONTHLY AVERAGE WAGES AND SALARIES OF EMPLOYEES IN ESTABLISHMENTS, by size classes, as a 3rd quarter of 2014

Ажиллагчдын тооны бүлгээр <i>Size classes</i>	2014 IV-VI	2014 VII-IX	мян.төг <i>thous.tog</i>		2014 VII-IX 2014 IV-VI %
			Эрэгтэй <i>Male</i>	Эмэгтэй <i>Female</i>	
Бүгд/Total	786.7	792.8	863.1	722.3	100.8
1-9	500.3	544.4	556.3	534.1	108.8
10-49	660.2	678.3	706.3	653.5	102.7
50-99	776.2	721.3	751.5	692.5	92.9
100-199	779.7	785.9	838.2	734.7	100.8
200, түүнээс дээш/ 200 or more employees	1 055.7	1 079.7	1 194.7	932.7	102.3

1.8 АЖ АХУЙН НЭГЖ, БАЙГУУЛЛАГЫН АЖИЛЛАГЧДЫН САРЫН ДУНДАЖ ЦАЛИН, ажил, мэргэжлийн ангиллаар,
2014 оны 3 дугаар улирлын байдлаар
MONTHLY AVERAGE WAGES AND SALARIES, by occupation, as a 3rd quarter of 2014

мян.мөг thous.tog

Ажил мэргэжлийн ангилал	Occupation	2014 VII-IX	Эрэгтэй Male	Эмэгтэй Female
Бүгд	Total	792.8	863.1	722.3
Менежер	Manager	971.6	1 042.0	900.0
Мэргэжилтэн	Professionals	845.3	972.9	789.0
Техникч болон туслах /дэд мэргэжилтэн	Technicians and associate professionals	858.1	928.9	794.9
Контор, үйлчилгээний ажилтан	Clerical support workers	657.1	674.7	648.5
Худалдаа, үйлчилгээний ажилтан	Service and sales workers	521.8	563.6	499.0
ХАА, ой, загас агнуурын мэргэшсэн ажилтан	Skilled agricultural, forestry and fishery workers	420.4	434.4	389.4
Үйлдвэрлэл, барилга, гар урлал, холбогдох ажил, үйлчилгээний ажилтан	Craft and related trades workers	722.1	769.2	626.8
Суурин төхөөрөмж, машин механизмын операторч, угсрагч	Plant and machine operators, and assemblers	892.5	906.3	780.1
Энгийн ажил мэргэжил	Elementary occupations	593.1	655.7	535.7
Зэвсэгт хүчний ажил, мэргэжил	Armed forces occupations	728.9	740.1	685.1

1.9 АЖ АХУЙН НЭГЖ, БАЙГУУЛЛАГЫН АЖИЛЛАГЧДЫН САРЫН ДУНДАЖ ЦАЛИН, бүс, аймаг, нийслэлээр, аж ахуйн нэгж байгууллагын ажиллагчдын тооны бүлгээр, 2014 оны 3 дугаар улирлын байдлаар
MONTHLY AVERAGE WAGES AND SALARIES, by regions, aimags and the capital, and size classes, as a 3rd quarter of 2014

мян.төг thous.tog

Аймаг, нийслэл Aimags and the Capital	2014 VI-IX	1-9	10-49	50-99	100-199	200, түүнээс дээш 200 or more employees
Бүгд /Total	792.8	544.4	678.3	721.3	785.9	1 079.7
Баруун бүс / Western region	580.5	410.2	570.8	613.1	645.7	665.4
БӨ/ BO	549.9	391.5	539.8	575.3	558.0	650.7
ГО/ GO	614.1	444.2	594.4	627.0	758.3	756.1
ЗА / ZA	594.1	421.3	590.8	641.8	687.5	667.6
УВ / UV	551.2	398.1	545.9	569.8	720.9	590.4
ХО/ KHO	600.5	396.5	584.8	638.3	693.0	665.3
Хангайн бүс / Khangai region	729.2	385.0	557.7	609.6	698.4	1 372.9
АР / AR	538.8	407.4	556.1	513.0	661.2	705.5
БХ / BKH	591.2	425.9	592.2	622.0	646.9	708.5
БУ / BU	563.9	408.0	570.5	586.6	645.7	852.2
ОР / OR	1 057.1	364.4	533.6	714.7	769.4	1 558.5
ӨВ / OV	584.2	384.7	573.1	645.7	706.7	667.8
ХӨ / KHS	555.6	355.4	528.3	592.4	664.4	711.2
Төвийн бүс / Central region	660.4	416.5	566.3	610.5	729.1	898.4
ГС / GS	725.7	517.2	597.6	603.8	748.5	1 037.0
ДА / DA	697.4	368.1	520.0	612.7	695.1	997.4
ДО / DO	713.2	483.9	599.6	664.7	809.7	866.7
ДУ / DU	570.9	447.9	563.4	618.7	656.9	804.4
ӨМ / OM	706.0	442.0	610.4	606.8	810.9	909.3
СЭ / SE	626.4	382.0	552.0	627.2	719.8	833.9
ТӨ / TO	552.0	429.5	561.0	537.3	639.7	587.5
Зүүн бүс / Eastern region	596.9	399.3	564.8	619.9	629.1	731.8
ДД / DD	605.9	411.3	522.7	615.9	580.1	797.7
СҮ / SU	575.7	379.1	579.4	631.7	659.3	615.8
ХЭ / KHE	604.3	406.2	596.3	614.5	661.9	776.0
Улаанбаатар / Ulaanbaatar	872.7	627.9	773.4	803.5	829.1	1 112.5
УБ / UB	872.7	627.9	773.4	803.5	829.1	1 112.5

Бүлэг 1. Хөдөлмөр

1.10 АЖ АХУЙН НЭГЖ, БАЙГУУЛЛАГЫН АЖИЛЛАГЧДЫН САРЫН ДУНДАЖ ЦАЛИН, эдийн засгийн үйл ажиллагааны салбарын ангилал, байгууллагын ажиллагчдын тооны бүлгээр, 2014 оны 3 дугаар улирлын байдлаар
MONTHLY AVERAGE WAGES AND SALARIES, by division of economic activities and size classes, as a 3rd quarter of 2014

Эдийн засгийн үйл ажиллагааны салбар	Divisions of economic activities	мян.төг thous.tog								
		2014 IV-VI	2014 VII-IX	Үүнээс: Ажиллагчдын тооны бүлгээр Of which: By size classes					200, түүнээс дээш 200 or more employees	2014 VII-IX 2014 IV-VI %
				1-9	10-49	50-99	100-199	200, түүнээс дээш 200 or more employees		
Бүгд	Total	786.7	792.8	544.4	678.3	721.3	785.9	1 079.7	100.8	
Хөдөө аж ахуй, ойн аж ахуй, загас барилт, ан агнуур	<i>Agriculture, forestry, fishing and hunting</i>	749.8	760.7	452.6	760.7	812.1	726.6	1 330.8	101.5	
Уул уурхай, олборлолт	<i>Mining & quarrying</i>	1 544.0	1 483.0	1 064.0	1 205.7	1 287.3	1 143.5	1 727.0	96.0	
Боловсруулах үйлдвэрлэл	<i>Manufacturing</i>	733.6	770.3	459.6	601.2	630.2	815.5	1 073.9	105.0	
Цахилгаан, хий, уур, агааржуулалт	<i>Electricity, gas, steam and air conditioning supply</i>	1 028.1	1 105.2	657.0	795.0	862.5	986.9	1 396.6	107.5	
Ус хангамж; бохир ус зайлуулах систем, хог, хаягдлын менежмент болон цэвэрлэх үйл ажиллагаа	<i>Water supply; sewerage, waste management and remediation activities</i>	580.7	603.3	458.8	545.9	690.6	541.3	631.6	103.9	
Барилга	<i>Construction</i>	615.9	677.0	536.4	610.0	640.9	654.5	837.7	109.9	
Бөөний болон жижиглэн худалдаа; машин, мотоциклийн засвар үйлчилгээ	<i>Wholesale & retail trade; repair of motor vehicles and motorcycles</i>	699.4	736.4	525.5	869.9	823.1	790.1	748.9	105.3	
Тээвэр ба агуулахын үйл ажиллагаа	<i>Transportation and storage</i>	930.9	952.7	586.9	697.7	740.9	1 047.0	1 099.1	102.3	
Зочид буудал, байр, сууц болон нийтийн хоолны үйлчилгээ	<i>Accommodation and food service activities</i>	532.5	553.0	386.7	463.6	609.9	633.7	734.3	103.8	
Мэдээлэл, холбоо санхүүгийн олон даатгалын үйл ажиллагаа	<i>Information and communication Financial and insurance activities</i>	765.8	780.9	588.9	744.9	858.4	737.2	889.4	102.0	
Үл хөдлөх хөрөнгийн үйл ажиллагаа	<i>Real estate activities</i>	692.4	782.3	691.1	849.4	752.6	-	-	113.0	
Мэргэжлийн шинжлэх ухаан болон техникийн үйл ажиллагаа	<i>Professional, scientific and technical activities</i>	1 056.7	1 129.0	992.5	1 091.2	1 103.4	840.1	2 135.1	106.8	
Удирдлагын болон дэмжлэг үзүүлэх үйл ажиллагаа	<i>Administrative and support service activities</i>	587.2	637.6	571.0	593.4	653.3	694.1	746.8	108.6	
Төрийн удирдлага ба батлан хамгаалах үйл ажиллагаа, албан журмын нийгмийн амгаалал	<i>Public administration and defence, compulsory social security</i>	751.1	764.0	793.4	882.2	750.8	768.2	684.8	101.7	
Боловсрол	<i>Education</i>	796.5	635.6	493.5	538.7	594.8	732.7	784.8	79.8	
Хүний эрүүл мэнд ба нийгмийн халамжийн үйл ажиллагаа	<i>Human health and social work activities</i>	713.5	746.6	451.7	615.1	773.7	927.8	833.0	104.6	
Урлаг, үзвэр, тоглоом наадам	<i>Arts, entertainment and recreation</i>	554.3	608.6	524.2	589.4	587.4	667.7	664.6	109.8	
Үйлчилгээний бусад үйл ажиллагаа	<i>Other service activities</i>	575.4	618.9	483.2	638.0	674.1	916.9	606.8	107.6	
Хүн хөлслөн ажиллуулдаг өрхийн үйл ажиллагаа	<i>Activities of households as employers</i>	571.5	559.0	368.3	712.4	852.1	-	-	97.8	
Олон улсын байгууллага, суурин төлөөлөгчийн үйл ажиллагаа	<i>Activities of extraterritorial organizations and bodies</i>	1 581.7	1 468.1	1 733.5	1 557.3	1 425.7	1 135.2	-	92.8	

II. НИЙГМИЙН ДААТГАЛ, ХАЛАМЖ
SOCIAL INSURANCE AND WELFARE

2.1 НИЙГМИЙН ДААТГАЛЫН САНГИЙН ОРЛОГО, ЗАРЛАГА, төрлөөр, жил бүрийн эхний 11 сарын байдлаар
REVENUE AND EXPENDITURE OF SOCIAL INSURANCE FUND, by types, as a first 11 months of the selected years

		2013			2014			2014 I-XI 2013 I-XI %
		X	XI	I-XI	X	XI	I-XI	
Нийгмийн даатгалын сангийн орлого, сая төг	Revenue of social insurance fund, mln.tog	83 879.8	80 294.8	1 077 312.6	102 433.0	81 984.1	1 201 560.8	111.5
Үүнээс:	Of which:							
Тэтгэврийн даатгалын сангийн	Retirement insurance fund	48 283.1	49 385.6	742 689.8	63 678.4	52 593.6	831 547.2	112.0
Тэтгэмжийн даатгалын сангийн	Benefit insurance fund	5 057.0	5 249.7	59 775.4	6 658.1	6 483.9	71 535.2	119.7
Эрүүл мэндийн даатгалын сангийн	Health insurance fund	20 121.5	14 912.8	176 019.1	21 267.3	15 285.8	196 011.5	111.4
ҮОМШӨ*-ний даатгалын сангийн	IAOD* insurance fund	7 411.6	8 372.2	71 750.7	8 684.0	5 571.7	78 377.7	109.2
Ажилгүйдлийн даатгалын сангийн	Unemployment insurance fund	3 006.6	2 374.5	27 077.6	2 145.2	2 049.1	24 089.2	89.0
Нийгмийн даатгалын сангийн зарлага, сая төг	Expenditure of social insurance fund, mln.tog	87 081.1	88 342.5	960 530.4	111 903.7	115 406.6	1 180 087.2	122.9
Үүнээс:	Of which:							
Тэтгэврийн даатгалын сангийн	Retirement insurance fund	69 381.6	68 752.6	752 301.5	86 684.6	89 693.2	912 581.4	121.3
Тэтгэмжийн даатгалын сангийн	Benefit insurance fund	4 833.5	5 227.8	53 207.5	6 441.5	6 587.6	69 815.8	131.2
Эрүүл мэндийн даатгалын сангийн	Health insurance fund	9 258.0	10 295.8	112 551.1	14 672.2	15 244.3	154 862.1	137.6
ҮОМШӨ*-ний даатгалын сангийн	IAOD* insurance fund	2 348.9	2 359.9	26 529.5	2 444.4	2 431.8	26 653.9	100.5
Ажилгүйдлийн даатгалын сангийн	Unemployment insurance fund	1 259.1	1 706.4	15 940.8	1 661.0	1 449.7	16 174.0	101.5

Тайлбар: *ҮОМШӨ - Үйлдвэрлэлийн осол мэргэжлээс шалтгаалах өвчин
Note: *IAOD - Industrial accident and occupational disease

2.2 НИЙГМИЙН ДААТГАЛД ЗААВАЛ ДААТГУУЛАГЧИД, ОЛГОСОН ТЭТГЭВРИЙН ХЭМЖЭЭ,
тэтгэврийн төрлөөр, жил бүрийн эхний 11 сарын байдлаар
INSURED PERSONS FOR COMPULSORY SOCIAL INSURANCE AND PENSION ALLOCATED,
by types of pensions, as a first 11 months of the selected years

		2012 I-XI	2013 I-XI	2014 I-XI	2014 I-XI 2013 I-XI %
1. Заавал даатгуулагчид	Number of insured persons for compulsory insurance	711 583	782 140	817 894	104.6
Үүнээс:	Of which:				
Аж ахуйн нэгж, байгууллага	Establishments & institutions	484 668	536 248	562 891	105.0
Төсөвт байгууллага*	Government budgetary organization*	226 915	245 892	255 003	103.7
2. Олгосон тэтгэвэр, сая төг	Amount of granted pensions, mln.tog	642 237.8	741 310.6	899 175.2	121.3
Үүнээс:	Of which:				
Өндөр настны	Retirement	468 157.0	543 054.8	660 996.7	121.7
Хөгжлийн бэрхшээлтэй иргэдийн	Disabled pensions	79 520.0	90 216.9	119 173.4	132.1
Тэжээгчээ алдсаны	Breadwinner loss pension	38 907.6	41 717.5	45 746.2	109.7
Цэргийн	Military	55 653.2	66 321.4	73 258.9	110.5

Эх үүсвэр: Нийгмийн даатгалын ерөнхий газар
Source: Report of the General Authority for Social Insurance

Тайлбар: * Төсөвт байгууллагаас нийгмийн даатгал төлж байгаа нийт хүний тоонд өөр ажилд шилжсэн, тэтгэвэр тогтоолгосон, ажлаас чөлөөлөгдсөн даатгуулагчдыг хамруулсан.

Note: *- The number of total insurers, who pay social insurance contribution from the budget organizations has included insurers even they have shifted to another job, retired and released.

2.3 НИЙГМИЙН ХАЛАМЖИЙН ҮЙЛЧИЛГЭЭНД ХАМРАГДСАН ХҮН, ОЛГОСОН ТЭТГЭВЭР,
ТЭТГЭМЖИЙН ХЭМЖЭЭ, төрлөөр, жил бүрийн эхний 11 сарын байдлаар
PERSONS RECEIVED SOCIAL WELFARE SERVICES, AMOUNT OF GRANTED PENSIONS
AND ALLOWANCES, by types, as a first 11 months of the selected years

	Хүний тоо Number of persons					
	2013			2014		
	X	XI	I-XI	X	XI	I-XI
1. Нийгмийн халамжийн тэтгэвэр, тэтгэмж	Social welfare pensions and allowances					
Халамжийн тэтгэвэр	196 176	189 070	189 070	198 783	203 120	203 120
Нөхцөлт мөнгөн тэтгэмж	65 562	62 778	62 778	62 678	62 678	62 678
Үүнээс:	130 614	126 292	126 292	136 105	140 442	140 442
Лхирэмсэн болон няраа, хөхүүл хүүхэдтэй эхчүүдийн тэтгэмж	90 094	87 872	87 872	96 206	99 924	99 924
Ахмад настныг асарч буй иргэний	16 996	15 559	15 559	18 677	19 084	19 084
Хөгжлийн бэрхшээлтэй иргэнийг асарч буй иргэний	21 208	20 887	20 887	18 766	18 978	18 978
Бүтэн өнчин хүүхэд үрчлэн өсгөсний тэтгэмж	2 316	1 974	1 974	2 456	2 456	2 456
4. НИЙГМИЙН ХАЛАМЖИЙН ҮЙЛЧИЛГЭЭ	Social welfare services and mitigations					
болон хөнгөлөлт	283 851	352 522	352 522	404 455	431 280	431 280
Ахмад настнуудад үзүүлсэн хөнгөлөлт, тусламж	79 546	82 290	82 290	110 370	125 962	125 962
иргэдэд үзүүлсэн хөнгөлөлт,	17 032	23 291	23 291	27 321	35 298	35 298
Нийгмийн халамжийн	17 668	18 504	18 504	22 099	23 013	23 013
хөнгөлөлт, нөхцөлт мөнгөн	166 289	225 279	225 279	241 094	242 632	242 632
Алдар цолтой ахмадуудад үзүүлсэн хөнгөлөлт, тусламж	3 316	3 158	3 158	3 571	4 375	4 375
Хүний хөгжил сангийн хишиг	220 581	232 235	232 235	-	-	-
Хүний хөгжил сангийн хүүхдийн мөнгө	988 335	948 616	948 616	987 176	990 512	990 512
	Олгосон тэтгэвэр, тэтгэмж, сая төг Total granted pensions, mln.tog					
	2013			2014		
	X	XI	I-XI	X	XI	I-XI
1. Нийгмийн халамжийн тэтгэвэр, тэтгэмж	Social welfare pensions and allowances					
Халамжийн тэтгэвэр	10 417.1	15 959.0	125 792.8	12 452.6	11 262.6	128 184.0
Нөхцөлт мөнгөн тэтгэмж	7 415.3	7 637.2	71 417.2	7 053.6	6 236.6	73 541.5
Үүнээс:	3 001.8	8 321.3	54 375.6	5 399.0	5 026.0	54 642.5
Лхирэмсэн болон няраа, хөхүүл хүүхэдтэй эхчүүдийн тэтгэмж	1 193.9	5 404.5	33 883.8	3 315.3	3 074.0	33 838.4
Ахмад настныг асарч буй иргэний	882.8	905.5	8 127.2	972.5	911.2	9 694.5
Хөгжлийн бэрхшээлтэй иргэнийг асарч буй иргэний	630.1	2 492.6	11 334.5	972.0	916.7	9 696.7
Бүтэн өнчин хүүхэд үрчлэн өсгөсний тэтгэмж	295.0	480.8	1 030.1	139.2	124.1	1 412.9
4. НИЙГМИЙН ХАЛАМЖИЙН ҮЙЛЧИЛГЭЭ	Social welfare services and mitigations					
болон хөнгөлөлт	4 446.6	13 884.3	68 478.3	6 529.0	6 543.4	80 461.8
Ахмад настнуудад үзүүлсэн хөнгөлөлт, тусламж	1 337.5	2 000.9	11 964.5	2 349.9	2 022.8	16 769.4
иргэдэд үзүүлсэн хөнгөлөлт,	665.2	1 893.0	6 075.4	1 293.8	1 832.8	7 565.1
Нийгмийн халамжийн	516.3	681.4	3 918.8	5 84.1	265.0	5 810.3
хөнгөлөлт, нөхцөлт мөнгөн	1 803.8	8 980.1	42 100.1	1 834.9	1 916.4	45 877.8
Алдар цолтой ахмадуудад үзүүлсэн хөнгөлөлт, тусламж	123.8	328.9	4 419.5	466.3	506.4	4 439.2
Хүний хөгжил сангийн хишиг	1 410.0	1 310.2	27 431.6	-	-	-
Хүний хөгжил сангийн хүүхдийн мөнгө	19 769.6	19 925.0	208 299.0	20 200.8	20 153.3	218 194.2

Эх үүсвэр: Нийгмийн халамж, үйлчилгээний ерөнхий газар
Source: Report of the General Office of Social Welfare Service

III ЭРҮҮЛ МЭНД
HEALTH

3.1 ТӨРӨЛТ, НАС БАРАЛТ, ЭХ, ХҮҮХДИЙН ЭНДЭГДЭЛ
BIRTHS, DEATHS, MATERNAL AND CHILD MORTALITY

Хугацаа Periods	Амаржсан эх Number of mothers delivered child	Амьд төрсөн хүүхэд Live births	Эхийн эндэгдэл Maternal mortality	Нас баралт Deaths	Нялхсын эндэгдэл Infant mortality	5 хүртэлх насны хүүхдийн эндэгдэл Under-five mortality	
2011	I-XII	70 328	70 576	34	17 127	1 152	1 410
2012	I-XII	74 474	74 778	38	16 923	1 143	1 396
2013	I-XII	79 371	79 780	34	16 192	1 166	1 438
2012	I	6 015	6 033	4	1 406	105	126
	II	5 564	5 598	3	1 485	101	118
	III	6 082	6 106	3	1 581	88	109
	IV	6 234	6 277	3	1 391	91	109
	V	6 019	6 050	4	1 465	107	129
	VI	6 031	6 065	2	1 383	98	120
	VII	6 614	6 630	3	1 449	96	116
	VIII	6 658	6 680	3	1 396	87	110
	IX	6 394	6 417	3	1 264	71	92
	X	6 474	6 491	3	1 448	105	126
	XI	6 242	6 271	2	1 255	80	104
	I-XI	68 327	68 618	33	15 523	1 029	1 259
2013	I	6 532	6 564	1	1 408	113	136
	II	5 855	5 888	3	1 339	95	111
	III	6 485	6 500	4	1 313	103	122
	IV	6 687	6 733	5	1 428	88	117
	V	6 649	6 680	-	1 325	93	119
	VI	6 521	6 572	2	1 231	85	105
	VII	7 086	7 106	3	1 321	85	102
	VIII	6 920	6 966	2	1 321	90	108
	IX	6 950	6 981	1	1 303	101	137
	X	6 592	6 628	5	1 422	100	124
	XI	6 798	6 827	5	1 315	80	103
	I-XI	73 075	73 445	31	14 726	1 033	1 284
2014	I	6 447	6 487	2	1 341	86	109
	II	6 450	6 485	5	1 473	115	143
	III	6 899	6 953	-	1 433	121	140
	IV	6 692	6 744	4	1 367	112	124
	V	6 883	6 931	-	1 411	100	121
	VI	6 793	6 817	1	1 345	98	123
	VII	7 115	7 170	5	1 298	96	124
	VIII	6 961	6 999	2	1 272	77	100
	IX	7 070	7 088	-	1 464	107	127
	X	7 048	7 090	6	1 374	100	123
	XI	6 409	6 449	-	1 300	105	122
	I-XI	74 767	75 213	25	15 078	1 117	1 356
2014 I-XI	%	102.3	102.4	80.6	102.4	108.1	105.6
2013 I-XI							

Эх үүсвэр: Эрүүл мэндийн яамны сарын мэдээ
Source: Monthly report of the Ministry of Health

3.2 АМАРЖСАН ЭХ, АМЬД ТӨРСӨН ХҮҮХЭД, бүс, аймаг, нийслэлээр, жил бүрийн эхний 11 сарын байдлаар
NUMBER OF MOTHERS DELIVERED CHILD AND LIVE BIRTHS, by regions, aimags and the capital, as a first 11 months of selected years

Аймаг, нийслэл Aimags and the capital	Амаржсан эх Number of mothers delivered child						Амьд төрсөн хүүхэд Live births					
	2013			2014			2013			2014		
	X	XI	I-XI	X	XI	I-XI	X	XI	I-XI	X	XI	I-XI
Бүгд/Total	6 592	6 798	73 075	7 048	6 409	74 767	6 628	6 827	73 445	7 090	6 449	75 213
Үүнээс:/Of which:												
Баруун бүс	Western region											
Дүн/Sub total	808	860	9 269	826	789	9 366	809	859	9 282	830	789	9 393
БӨ/ВО	223	273	2 531	242	227	2 598	219	269	2 512	241	225	2 587
ГО/ГО	112	108	1 282	112	86	1 181	112	108	1 293	113	86	1 185
ЗА/ЗА	128	130	1 427	133	148	1 511	129	130	1 438	134	148	1 514
УВ/УВ	153	151	1 852	172	155	1 936	156	150	1 855	174	155	1 952
ХО/КНО	192	198	2 177	167	173	2 140	193	202	2 184	168	175	2 155
Хангайн бүс	Khangai region											
Дүн/Sub total	1 146	1 223	13 393	1 228	1 055	13 142	1 152	1 223	13 432	1 230	1 056	13 192
АР/АР	134	182	1 946	174	159	2 000	137	184	1 961	175	160	2 009
БХ/БКН	216	194	2 172	217	156	2 023	217	195	2 178	217	155	2 030
БУ/БУ	82	72	950	66	71	923	83	71	951	66	70	928
ОР/ОР	265	221	2 626	245	227	2 608	267	219	2 644	243	226	2 616
ӨВ/ӨВ	209	268	2 592	233	198	2 542	209	270	2 594	233	200	2 556
ХӨ/КНС	240	286	3 107	293	244	3 046	239	284	3 104	296	245	3 053
Төвийн бүс	Central region											
Дүн/Sub total	887	856	9 519	892	850	9 761	892	860	9 560	900	855	9 796
ГС/ГС	40	42	443	44	35	446	40	41	443	45	34	449
ДА/ДА	203	217	2 513	235	234	2 621	205	219	2 530	238	235	2 632
ДО/ДО	124	125	1 360	134	112	1 364	124	127	1 367	133	111	1 368
ДУ/ДУ	67	88	842	85	70	900	67	87	841	85	72	902
ӨМ/ӨМ	158	119	1 428	143	131	1 328	158	121	1 434	144	133	1 330
СЭ/СЭ	194	154	1 799	151	180	1 882	197	155	1 808	154	179	1 886
ТӨ/ТӨ	101	111	1 134	100	88	1 220	101	110	1 137	101	91	1 229
Зүүн бүс	Eastern region											
Дүн/Sub total	393	396	4 429	427	378	4 535	394	397	4 446	428	382	4 541
ДД/ДД	133	175	1 819	162	155	1 816	134	174	1 827	163	156	1 818
СҮ/СҮ	115	98	1 124	136	91	1 222	115	98	1 130	138	91	1 223
ХЭ/КНЕ	145	123	1 486	129	132	1 497	145	125	1 489	127	135	1 500
Улаанбаатар	Ulaanbaatar											
УБ/УБ	3 358	3 463	36 465	3 675	3 337	37 963	3 381	3 488	36 725	3 702	3 367	38 291

Бүлэг 3. Эрүүл мэнд

3.3 НЯЛХСЫН ЭНДЭГДЭЛ, бүс, аймаг, нийслэлээр, жил бүрийн эхний 11 сарын байдлаар
 INFANT MORTALITY, by regions, aimags and the capital, as a first 11 months of selected years

Аймаг, нийслэл Aimags and the capital	Нялхсын эндэгдэл Infant mortality						1000 амьд төрөлтөд ногдох нялхсын эндэгдэл Infant mortality rate per 1000 live births					
	2013			2014			2013			2014		
	X	XI	I-XI	X	XI	I-XI	X	XI	I-XI	X	XI	I-XI
Бүгд/Total	100	80	1 033	100	105	1 117	15	12	14	14	16	15
Үүнээс:/Of which:												
Баруун бүс							Western region					
Дүн/Sub total	16	14	157	20	15	203	20	16	17	24	19	22
БӨ/BO	-	8	39	7	5	61	-	30	16	29	22	24
ГО/GO	3	2	30	2	2	31	27	19	23	18	23	26
ЗА/ZA	6	1	26	3	4	34	47	8	18	22	27	22
УВ/UV	3	1	31	-	1	34	19	7	17	-	6	17
ХО/КНО	4	2	31	8	3	43	21	10	14	48	17	20
Хангайн бүс							Khangai region					
Дүн/Sub total	20	16	222	16	25	191	17	13	17	13	24	14
АР/АР	4	1	35	3	6	27	29	5	18	17	38	13
БХ/БКН	2	1	39	2	2	30	9	5	18	9	13	15
БУ/БУ	1	1	13	-	4	16	12	14	14	-	57	17
ОР/ОР	4	3	31	4	4	37	15	14	12	16	18	14
ӨВ/ОВ	3	3	35	4	4	32	14	11	13	17	20	13
ХӨ/КНС	6	7	69	3	5	49	25	25	22	10	20	16
Төвийн бүс							Central region					
Дүн/Sub total	9	10	111	13	7	110	10	12	12	14	8	11
ГС/ГС	-	-	7	-	-	3	-	-	16	-	-	7
ДА/ДА	2	1	21	2	-	17	10	5	8	8	-	6
ДО/ДО	2	1	21	3	2	17	16	8	15	23	18	12
ДҮ/ДУ	-	1	9	-	1	16	-	11	11	-	14	18
ӨМ/ОМ	4	1	25	4	1	27	25	8	17	28	8	20
СЭ/СЕ	1	1	14	-	3	12	5	6	8	-	17	6
ТӨ/ТО	-	5	14	4	-	18	-	45	12	40	-	15
Зүүн бүс							Eastern region					
Дүн/Sub total	8	8	66	4	6	62	20	20	15	9	16	14
ДД/ДД	2	3	21	1	1	17	15	17	11	6	6	9
СҮ/СУ	1	1	18	3	1	26	9	10	16	22	11	21
ХЭ/КНЕ	5	4	27	-	4	19	34	32	18	-	30	13
Улаанбаатар							Ulaanbaatar					
УБ/УВ	47	32	477	47	52	551	14	9	13	13	15	14

3.4 5 ХҮРТЭЛХ НАСНЫ ХҮҮХДИЙН ЭНДЭГДЭЛ, бүс, аймаг, нийслэлээр, жил бүрийн эхний 11 сарын байдлаар
 UNDER-FIVE MORTALITY, by regions, aimags and the capital, as a first 11 months of selected years

Аймаг, нийслэл Aimags and the capital	5 хүртэлх насны хүүхдийн эндэгдэл Under-five mortality						1000 амьд төрөлтөд ногдох 5 хүртэлх насны хүүхдийн эндэгдэл Under-five mortality rate per 1000 live births					
	2013			2014			2013			2014		
	X	XI	I-XI	X	XI	I-XI	X	XI	I-XI	X	XI	I-XI
Бүгд/Total	124	103	1 284	123	122	1 356	19	15	17	17	19	18
Үүнээс:/Of which:												
Баруун бүс							Western region					
Дүн/Sub total	17	15	196	23	17	236	21	17	21	28	22	25
БӨ/BO	1	9	54	7	6	67	5	33	21	29	27	26
ГО/GO	3	2	36	3	2	34	27	19	28	27	23	29
ЗА/ZA	6	1	31	3	4	39	47	8	22	22	27	26
УВ/UV	3	1	36	-	2	43	19	7	19	-	13	22
ХО/КНО	4	2	39	10	3	53	21	10	18	60	17	25
Хангайн бүс							Khangai region					
Дүн/Sub total	28	21	272	18	30	237	24	17	20	15	28	18
АР/АР	6	1	43	3	7	37	44	5	22	17	44	18
БХ/БКН	3	1	44	2	3	40	14	5	20	9	19	20
БУ/БУ	1	2	16	-	4	19	12	28	17	-	57	20
ОР/ОР	5	3	35	4	4	42	19	14	13	16	18	16
ӨВ/ОВ	6	4	47	5	6	41	29	15	18	21	30	16
ХӨ/КНС	7	10	87	4	6	58	29	35	28	14	24	19
Төвийн бүс							Central region					
Дүн/Sub total	12	14	143	13	10	137	13	16	15	14	12	14
ГС/ГС	-	-	7	-	-	3	-	-	16	-	-	7
ДА/ДА	2	2	28	2	1	20	10	9	11	8	4	8
ДО/ДО	4	1	30	3	2	26	32	8	22	23	18	19
ДҮ/ДУ	-	2	13	-	1	19	-	23	15	-	14	21
ӨМ/ОМ	4	2	29	4	2	34	25	17	20	28	15	26
СЭ/СЕ	2	2	21	-	4	16	10	13	12	-	22	8
ТӨ/ТО	-	5	15	4	-	19	-	45	13	40	-	15
Зүүн бүс							Eastern region					
Дүн/Sub total	11	12	93	7	7	79	28	30	21	16	18	17
ДД/ДД	4	4	32	3	2	24	30	23	18	18	13	13
СҮ/СУ	1	2	25	3	1	31	9	20	22	22	11	25
ХЭ/КНЕ	6	6	36	1	4	24	41	48	24	8	30	16
Улаанбаатар							Ulaanbaatar					
УБ/УВ	56	41	580	62	58	667	17	12	16	17	17	17

3.5 НАС БАРАЛТ, бүс, аймаг, нийслэлээр, жил бүрийн эхний 11 сарын байдлаар
DEATHS, by regions, aimags and the capital, as a first 11 months of selected years

Аймаг, нийслэл Aimags and the capital	Нас баралт						Эмнэлэгт нас баралт					
	Deaths						Deaths in hospitals					
	2013			2014			2013			2014		
	X	XI	I-XI	X	XI	I-XI	X	XI	I-XI	X	XI	I-XI
Бүгд /Total	1 422	1 315	14 726	1 374	1 300	15 078	327	352	3 629	340	321	3 911
Үүнээс:/Of which:												
Баруун бүс							Western region					
Дүн/Sub total	168	166	1 785	180	153	1 861	37	52	425	39	33	461
БӨ/BO	41	45	379	40	40	402	6	10	81	8	8	104
ГО/GO	17	25	275	33	13	282	4	11	84	9	3	88
ЗА/ZA	37	28	385	30	39	363	9	10	85	7	7	86
УВ/UV	38	29	364	34	30	411	7	6	73	2	7	69
ХО/КНО	35	39	382	43	31	403	11	15	102	13	8	114
Хангайн бүс							Khangai region					
Дүн/Sub total	278	255	2 901	270	273	2 943	63	52	644	46	53	628
АР/AR	50	29	411	48	51	414	8	5	99	8	18	108
БХ/ВКН	40	34	417	34	32	436	18	7	127	9	6	114
БУ/БУ	32	25	285	31	24	284	2	6	49	3	5	56
ОР/ОР	37	45	471	41	48	507	8	7	64	7	8	82
ӨВ/ОВ	42	52	559	48	45	529	13	11	143	9	7	122
ХӨ/КНС	77	70	758	68	73	773	14	16	162	10	9	146
Төвийн бүс							Central region					
Дүн/Sub total	195	190	2 159	197	184	2 222	33	33	361	29	29	360
ГС/GS	5	5	59	9	7	77	2	1	12	2	1	14
ДА/ДА	45	49	509	38	55	530	7	9	77	4	9	93
ДО/ДО	33	27	321	23	24	332	4	5	62	7	7	66
ДУ/ДУ	22	18	207	14	15	214	4	2	37	1	1	29
ӨМ/ОМ	25	17	267	27	16	274	9	5	64	9	3	71
СЭ/СЕ	39	43	464	45	38	442	4	5	59	1	4	39
ТӨ/ТО	26	31	332	41	29	353	3	6	50	5	4	48
Зүүн бүс							Eastern region					
Дүн/Sub total	91	110	1 087	89	98	1 083	25	31	267	18	16	226
ДД/DD	38	52	453	38	35	415	7	19	116	7	8	105
СҮ/SU	23	26	314	27	31	329	4	5	66	4	1	49
ХЭ/КНЕ	30	32	320	24	32	339	14	7	85	7	7	72
Улаанбаатар							Ulaanbaatar					
УБ/УВ	690	594	6 794	638	592	6 969	169	184	1 932	208	190	2 236

3.6 ЭМНЭЛЭГТ ХЭВТЭН ЭМЧЛҮҮЛЭГЧИД, бүс, аймаг, нийслэлээр, жил бүрийн эхний 11 сарын байдлаар
INPATIENTS, by regions, aimags and the capital, as a first 11 months of selected years

Аймаг, нийслэл Aimags and the capital	Эмнэлэгт хэвтэн эмчлүүлэгчид						
	Inpatients						
	2013			2014			2014 I-XI 2013 I-XI %
	X	XI	I-XI	X	XI	I-XI	
Бүгд /Total	59 320	63 842	663 259	63 935	67 543	697 026	105.1
Үүнээс:/Of which:							
Баруун бүс							Western region
Дүн/Sub total	7 318	7 969	89 458	7 912	8 085	91 948	102.8
БӨ/BO	1 750	2 005	22 344	2 072	1 982	23 930	107.1
ГО/ГО	1 212	1 332	13 327	1 158	1 209	13 518	101.4
ЗА/ЗА	1 148	1 214	14 958	1 201	1 399	15 243	101.9
УВ/УВ	1 496	1 575	17 989	1 561	1 559	18 117	100.7
ХО/КНО	1 712	1 843	20 840	1 920	1 936	21 140	101.4
Хангайн бүс							Khangai region
Дүн/Sub total	9 186	10 067	110 222	9 835	11 148	111 385	101.1
АР/AR	1 505	1 679	18 816	1 502	1 838	18 621	99.0
БХ/ВКН	1 639	1 565	18 191	1 773	1 959	18 634	102.4
БУ/БУ	926	956	11 700	827	1 089	10 676	91.2
ОР/ОР	1 666	1 638	17 537	1 629	1 830	18 222	103.9
ӨВ/ОВ	1 635	1 985	20 025	1 881	2 073	21 111	105.4
ХӨ/КНС	1 815	2 244	23 953	2 223	2 359	24 121	100.7
Төвийн бүс							Central region
Дүн/Sub total	7 542	8 313	90 014	8 429	9 616	96 819	107.6
ГС/GS	358	386	4 054	457	479	4 754	117.3
ДА/ДА	1 899	1 901	22 200	2 439	2 460	25 403	114.4
ДО/ДО	956	1 050	11 770	1 058	1 221	12 445	105.7
ДУ/ДУ	723	851	9 635	806	953	9 840	102.1
ӨМ/ОМ	961	959	9 942	1 037	980	10 859	109.2
СЭ/СЕ	1 548	1 899	18 674	1 473	2 024	19 282	103.3
ТӨ/ТО	1 097	1 267	13 739	1 159	1 499	14 236	103.6
Зүүн бүс							Eastern region
Дүн/Sub total	3 462	3 576	41 253	3 823	3 832	42 112	102.1
ДД/DD	1 284	1 274	15 715	1 519	1 460	15 548	98.9
СҮ/SU	964	1 002	11 186	1 022	1 094	11 799	105.5
ХЭ/КНЕ	1 214	1 300	14 352	1 282	1 278	14 765	102.9
Улаанбаатар							Ulaanbaatar

3.7 ХАЛДВАРТ ӨВЧНӨӨР ӨВЧЛӨГЧИД, өвчний төрлөөр, жил бүрийн эхний 11 сарын байдлаар
CASES OF COMMUNICABLE DISEASES, by types, as a first 11 months of selected years

Хугацаа Periods	Халдварт өвчнөөр өвчлөгчид Cases of communicable diseases	Вируст хепатит Viral hepatitis	Сүрьеэ Tuberculosis	Салхин цэцэг Varicella	Цусан суулга Shigellosis	Тэмбүү Syphilis	Гонококк халдвар Gonococcal infection	Трихомониаз Trichomoniasis	Гахайн хавдар Mumps
2011 I-XII	42 839	14 672	3 985	3 097	2 120	4 268	5 159	4 000	1 016
2012 I-XII	43 305	6 856	3 944	2 806	2 051	4 954	5 351	4 158	9 060
2013 I-XII	37 318	2 537	4 111	4 669	1 982	6 246	4 842	3 793	5 268
2012 I	3 815	1 398	303	347	113	361	408	346	279
II	3 405	880	290	305	75	329	398	345	575
III	3 776	552	435	220	87	440	418	352	976
IV	4 321	487	443	240	129	440	521	397	1 306
V	4 748	368	429	281	151	420	439	414	1 922
VI	4 140	273	422	302	138	329	344	295	1 736
VII	2 858	296	329	114	278	245	385	233	728
VIII	2 699	329	324	27	322	384	441	299	177
IX	2 639	461	214	45	347	502	433	331	76
X	3 671	685	271	221	210	502	443	314	215
XI	3 225	655	232	355	109	461	490	380	309
I-XI	39 297	6 384	3 692	2 457	1 959	4 413	4 720	3 706	8 299
2013 I	4 370	409	335	604	90	629	549	386	1 145
II	2 769	284	268	386	60	397	357	272	651
III	3 399	305	394	488	78	526	427	388	560
IV	3 919	274	450	631	89	567	428	342	877
V	4 090	178	429	688	156	569	408	279	939
VI	3 209	142	423	554	130	459	364	294	498
VII	2 774	166	321	222	311	410	395	277	284
VIII	2 214	183	289	49	261	376	412	279	77
IX	2 496	138	328	44	375	491	384	340	43
X	2 488	193	240	152	164	566	392	317	32
XI	2 711	145	294	357	132	572	373	343	55
I-XI	34 439	2 417	3 771	4 175	1 846	5 562	4 489	3 517	5 161
2014 I	2 520	90	293	634	66	502	379	275	75
II	2 515	104	324	442	90	493	357	316	43
III	2 932	95	464	468	95	684	379	357	42
IV	3 220	139	465	535	92	694	414	363	70
V	3 025	104	364	569	118	558	382	282	50
VI	2 875	74	467	467	138	488	341	273	64
VII	2 252	84	348	164	376	402	321	216	22
VIII	2 288	71	361	39	291	421	351	310	21
IX	3 341	90	306	48	548	654	415	356	14
X	2 945	105	295	208	227	688	416	456	7
XI	2 917	82	178	430	150	740	420	366	11
I-XI	30 830	1 038	3 865	4 004	2 191	6 324	4 175	3 570	419
$\frac{2014 \text{ I-XI}}{2013 \text{ I-XI}} \%$	89.5	42.9	102.5	95.9	118.7	113.7	93.0	101.5	8.1

Халдварт өвчнөөр өвчлөгчид, өвчний төрлөөр, дүнд эзлэх хувиар, 2013 оны эхний 11 сарын байдлаар
Cases of communicable diseases, by type and percentage, as a first 11 months of 2013 year

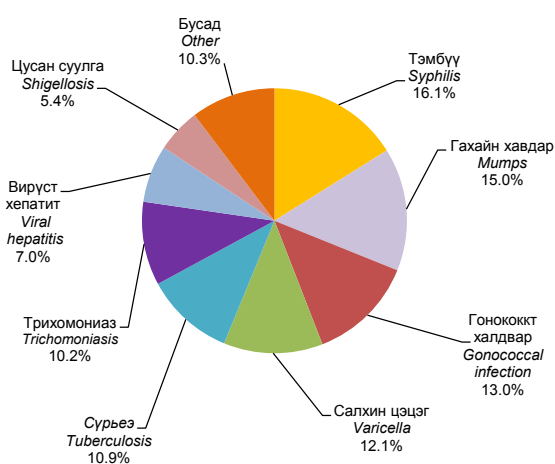

Халдварт өвчнөөр өвчлөгчид, өвчний төрлөөр, дүнд эзлэх хувиар, 2014 оны эхний 11 сарын байдлаар
Cases of communicable diseases, by type and percentage, as a first 11 months of 2014 year

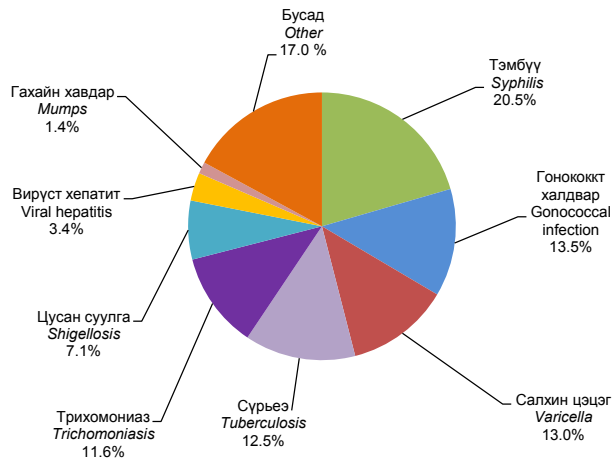

IV. ЦАГ УУР, АГААРЫН БОХИРДОЛ
METEOROLOGY AND AIR POLLUTION

4.1 ЦАГ УУРЫН ҮЗҮҮЛЭЛТ
METEOROLOGICAL PARAMETERS

Цаг уурын станцын байршил	Meteorological stations	Агаарын дундаж температур (°C)				Олон жилийн (1981-2010 оны) дундаж температур (°C)-тай харьцуулбал : +, - Comparison with multi year (1981-2010) mean temperature (°C) : +, -			
		Air average temperature (°C)				2012 XI	2013 XI	2014	
		2012 XI	2013 XI	X	XI			X	XI
		Баруун бүс				Western region			
Өлгий	<i>Olgii</i>	-8.1	-6.0	2.8	-7.9	-0.2	1.9	2.8	0.0
Алтай	<i>Altai</i>	-11.2	-9.3	2.4	-9.3	-1.4	0.5	2.4	0.5
Улиастай	<i>Uliastai</i>	-12.5	-12.5	2.0	-11.2	-0.1	-0.1	2.0	1.2
Тосонцэнгэл	<i>Tosontsengel</i>	-18.8	-15.8	0.1	-14.1	-1.6	1.4	0.1	3.1
Улаангом	<i>Ulaangom</i>	-11.0	-5.9	3.3	-7.3	-1.8	3.3	3.3	1.9
Ховд	<i>Khovd</i>	-8.1	-9.6	5.9	-8.0	1.1	-0.4	5.9	1.2
		Хангайн бүс				Khangai region			
Цэцэрлэг	<i>Tsetserleg</i>	-9.5	-4.4	3.4	-6.5	-2.3	2.8	3.4	0.7
Баянхонгор	<i>Bayankhongor</i>	-12.0	-7.6	3.0	-8.7	-2.2	2.2	3.0	1.1
Булган	<i>Bulgan</i>	-11.5	-8.6	0.8	-10.6	-0.8	2.1	0.8	0.1
Эрдэнэт	<i>Erdenet</i>	-10.6	-6.0	1.8	-7.0	-2.3	2.3	1.8	1.3
Арвайхээр	<i>Arvaikheer</i>	-9.6	-4.6	4.3	-5.9	-2.9	2.1	4.3	0.8
Хархорин	<i>Kharkhorin</i>	-11.4	-4.3	4.5	-6.1	-2.7	4.4	2.3	2.6
Мөрөн	<i>Moron</i>	-15.4	-5.9	2.6	-10.0	-5.2	4.3	2.6	0.2
Хатгал	<i>Khatgal</i>	-16.1	-9.7	-0.2	-10.8	-3.2	3.2	-0.2	2.1
		Төвийн бүс				Central region			
Чойр	<i>Choir</i>	-11.9	-6.2	4.5	-6.8	-2.1	3.6	4.5	3.0
Дархан	<i>Darkhan</i>	-10.4	-4.7	3.2	-7.6	-0.2	5.5	3.2	2.6
Сайншанд	<i>Sainshand</i>	-5.9	-2.2	8.8	-3.0	0.8	4.5	8.8	3.7
Замын-Үүд	<i>Zamiin-Uud</i>	-9.0	-3.6	7.9	-3.2	-2.7	2.7	7.9	3.1
Мандалговь	<i>Mandalgovi</i>	-9.8	-5.4	4.9	-6.8	-1.6	2.8	4.9	1.4
Даланзадгад	<i>Dalanzadgad</i>	-6.4	-3.3	8.6	-3.2	-2.0	1.1	8.6	1.2
Ханбогд	<i>Khanbogd</i>	-3.9	-0.4	10.5	-3.7	-1.8	1.7	10.5	1.6
Сүхбаатар	<i>Sukhbaatar</i>	-11.8	-6.1	1.9	-9.2	-2.4	3.3	1.9	0.2
Баруунхараа	<i>Baruunkharaa</i>	-12.6	-5.5	2.8	-9.0	-1.7	5.4	2.8	1.9
Зүүнхараа	<i>Zuunkharaa</i>	-11.5	-7.2	2.7	-8.5	-0.5	3.7	2.1	2.7
Зуунмод	<i>Zuunmod</i>	-13.5	-9.0	1.9	-9.6	-2.6	1.9	1.9	1.3
		Зүүн бүс				Eastern region			
Чойбалсан	<i>Choibalsan</i>	-10.6	-4.9	3.2	-7.1	-1.2	4.5	3.2	2.3
Баруун-Урт	<i>Baruun-Urt</i>	-10.4	-6.0	3.9	-7.3	-0.9	3.5	3.9	2.2
Өндөрхаан	<i>Ondorkhaan</i>	-12.5	-6.9	3.1	-9.1	-0.8	4.8	2.8	2.6
		Улаанбаатар				Ulaanbaatar			
Улаанбаатар	<i>Ulaanbaatar</i>	-12.3	-8.0	3.7	-8.2	-1.3	3.0	3.7	2.8

Эх үүсвэр: Ус, цаг уурын хүрээлэнгийн мэдээ
Source: Data of the Institute of Meteorology and Hydrology

(Хүснэгт 4.1-ийн үргэлжлэл Table 4.1 continuation)

Цаг уурын станцын байршил	Meteorological stations	Үнэмлэхүй их температур (°C)				Үнэмлэхүй бага температур (°C)			
		Maximum temperature (°C)				Minimum temperature (°C)			
		2012 XI	2013 XI	2014		2012 XI	2013 XI	2014	
X	XI	X	XI	X	XI				
		Баруун бүс				Western region			
Өлгий	<i>Olgii</i>	4.3	6.9	14.6	6.8	-22.4	-19.0	-13.6	-25.4
Алтай	<i>Altai</i>	3.7	4.9	13.2	5.8	-28.0	-23.8	-13.8	-28.6
Улиастай	<i>Uliastai</i>	7.5	7.5	14.9	8.0	-30.6	-26.6	-15.1	-30.9
Тосонцэнгэл	<i>Tosontsengel</i>	0.2	7.1	15.7	6.8	-36.6	-30.8	-20.5	-33.9
Улаангом	<i>Ulaangom</i>	-0.3	7.6	17.4	5.0	-23.4	-16.9	-12.2	-26.5
Ховд	<i>Khovd</i>	7.2	9.6	19.3	7.4	-22.6	-25.0	-13.4	-26.1
		Хангайн бүс				Khangai region			
Цэцэрлэг	<i>Tsetserleg</i>	11.3	12.5	17.4	11.3	-24.5	-18.1	-11.4	-24.2
Баянхонгор	<i>Bayankhongor</i>	0.9	6.8	17.1	6.0	-27.5	-19.3	-12.0	-24.7
Булган	<i>Bulgan</i>	10.0	11.4	16.6	13.4	-29.5	-27.4	-19.3	-27.6
Эрдэнэт	<i>Erdenet</i>	8.0	10.4	15.8	10.9	-26.0	-22.9	-10.9	-24.1
Арвайхээр	<i>Arvaikheer</i>	9.9	12.0	17.3	10.6	-24.7	-17.1	-9.5	-25.0
Хархорин	<i>Kharkhorin</i>	11.0	13.0	19.0	8.0	-25.0	-18.0	-12.7	-24.0
Мөрөн	<i>Moron</i>	3.8	8.5	14.7	7.4	-32.9	-18.3	-14.3	-26.6
Хатгал	<i>Khatgal</i>	1.9	6.2	12.3	0.2	-36.7	-29.4	-16.3	-38.6
		Төвийн бүс				Central region			
Чойр	<i>Choir</i>	8.6	9.4	18.1	10.6	-29.7	-21.0	-9.5	-23.2
Дархан	<i>Darkhan</i>	8.4	13.5	20.5	11.3	-28.3	-21.8	-9.5	-22.9
Сайншанд	<i>Sainshand</i>	12.4	13.2	25.3	11.1	-22.8	-17.9	-4.2	-18.1
Замын-Үүд	<i>Zamiin-Uud</i>	11.5	13.1	25.4	10.9	-22.3	-20.3	-7.7	-16.1
Мандалговь	<i>Mandalgovi</i>	9.2	9.7	19.2	9.2	-27.5	-19.6	-9.8	-21.8
Даланзадгад	<i>Dalanzadgad</i>	13.5	12.8	23.5	11.5	-18.9	-16.0	-5.0	-20.6
Ханбогд	<i>Khanbogd</i>	14.1	13.9	26.1	10.0	-19.0	-13.6	-3.2	-18.0
Сүхбаатар	<i>Sukhbaatar</i>	6.2	12.5	18.2	9.8	-31.0	-24.0	-12.7	-25.0
Баруунхараа	<i>Baruunkharaa</i>	9.8	13.8	19.7	10.4	-33.3	-19.9	-12.0	-25.5
Зүүнхараа	<i>Zuunkharaa</i>	11.0	13.0	19.0	9.0	-30.0	-24.0	-13.0	-25.0
Зуунмод	<i>Zuunmod</i>	6.5	8.8	13.9	9.5	-30.9	-22.4	-13.6	-26.1
		Зүүн бүс				Eastern region			
Чойбалсан	<i>Choibalsan</i>	11.7	14.3	19.8	12.2	-27.5	-16.9	-12.0	-21.7
Баруун-Урт	<i>Baruun-Urt</i>	11.6	11.2	18.8	4.9	-28.4	-21.3	-14.2	-22.4
Өндөрхаан	<i>Ondorkhaan</i>	12.4	12.0	20.3	11.7	-33.2	-21.0	-16.6	-24.0
		Улаанбаатар				Ulaanbaatar			
Улаанбаатар	<i>Ulaanbaatar</i>	8.1	9.1	17.1	9.2	-28.4	-20.6	-8.7	-23.8

(Хүснэгт 4.1-ийн үргэлжлэл Table 4.1 continuation)

Цаг уурын станцын байршил	Meteorological stations	Хур тунадасны нийлбэр (мм) Sum of precipitation (mm)				Салхины үнэмлэхүй их хурд (м/с) Maximum wind speed (m/s)				Шороон болон цасан шуургатай өдрийн тоо Number of dust and snow storm days			
		2012	2013	2014		2012	2013	2014		2012	2013	2014	
		XI	XI	X	XI	XI	XI	X	XI	XI	XI	X	XI
		Баруун бүс				Western region							
Өлгий	<i>Olgii</i>	0.3	2.9	1.0	0.9	27	16	24	24	8	1	7	5
Алтай	<i>Altai</i>	10.0	4.2	9.0	1.3	28	19	26	28	7	2	4	2
Улиастай	<i>Uliastai</i>	5.0	11.4	2.0	1.3	20	10	18	25	3	-	4	1
Тосонцэнгэл	<i>Tosontsengel</i>	11.3	8.9	3.0	4.7	12	9	15	19	-	-	3	2
Улаангом	<i>Ulaangom</i>	13.5	8.0	10.0	2.6	14	19	23	14	1	-	2	-
Ховд	<i>Khovd</i>	2.7	4.0	-	7.6	20	12	19	22	6	-	8	1
		Хангайн бүс				Khangai region							
Цэцэрлэг	<i>Tsetserleg</i>	9.4	6.3	23.0	5.4	19	18	12	16	5	2	-	3
Баянхонгор	<i>Bayankhongor</i>	9.0	1.9	3.0	0.0	17	15	19	18	1	1	-	2
Булган	<i>Bulgan</i>	2.7	10.0	12.0	3.8	14	13	17	16	-	-	-	-
Эрдэнэт	<i>Erdenet</i>	12.3	14.7	10.0	5.4	15	13	13	17	1	1	-	1
Арвайхээр	<i>Arvaikheer</i>	10.7	1.7	5.0	0.2	20	17	10	24	4	1	-	-
Хархорин	<i>Kharkhorin</i>	27.8	7.1	4.2	3.5	24	16	14	16	19	7	1	5
Мөрөн	<i>Moron</i>	9.9	3.0	8.0	2.0	14	15	14	15	-	1	1	3
Хатгал	<i>Khatgal</i>	7.8	9.0	20.0	0.4	16	16	14	12	1	-	-	-
		Төвийн бүс				Central region							
Чойр	<i>Choir</i>	3.9	1.0	6.0	0.0	12	10	10	11	1	-	-	1
Дархан	<i>Darkhan</i>	11.7	9.0	14.0	9.1	16	12	15	15	-	-	1	-
Сайншанд	<i>Sainshand</i>	1.0	0.2	22.0	0.0	28	23	20	20	-	-	-	3
Замын-Үүд	<i>Zamiin-Uud</i>	8.6	0.3	16.0	0.6	26	19	18	20	2	1	-	3
Мандалговь	<i>Mandalgovi</i>	0.6	0.5	1.0	0.4	25	17	20	22	2	-	3	4
Даланзадгад	<i>Dalanzadgad</i>	9.2	2.4	5.0	0.8	23	20	21	21	2	1	2	3
Ханбогд	<i>Khanbogd</i>	7.2	0.0	16.0	0.3	24	14	16	16	5	2	1	2
Сүхбаатар	<i>Sukhbaatar</i>	10.4	5.4	13.0	7.4	18	16	19	20	1	-	-	1
Баруунхараа	<i>Baruunkharaa</i>	12.0	4.1	3.0	3.4	8	12	16	16	-	-	-	-
Зүүнхараа	<i>Zuunkharaa</i>	4.2	5.7	4.2	0.7	13	11	12	19	-	-	-	-
Зуунмод	<i>Zuunmod</i>	13.5	7.9	1.0	0.8	20	16	17	21	3	2	-	-
		Зүүн бүс				Eastern region							
Чойбалсан	<i>Choibalsan</i>	7.3	1.5	10.0	1.5	14	17	20	16	1	5	1	2
Баруун-Урт	<i>Baruun-Urt</i>	7.2	2.2	7.0	2.2	16	15	14	18	1	1	1	2
Өндөрхаан	<i>Ondorkhaan</i>	5.2	2.4	4.0	1.2	14	18	18	20	1	-	1	2
		Улаанбаатар				Ulaanbaatar							
Улаанбаатар	<i>Ulaanbaatar</i>	7.8	4.1	2.0	0.9	13	14	17	17	-	-	-	1

4.2. АГААР ДАХЬ БОХИРДУУЛАГЧ БОДИСЫН АГУУЛАМЖ, жил бүрийн 11 дүгээр сарын байдлаар
CONCENTRATION OF AIR POLLUTION, in November of selected years

Хүчлэг ийн SO ₂ , Sulphur dioxide SO ₂	Улаанбаатар* Ulaanbaatar																								Орхон** Orkhon					
	Харуул Post***												Харуул Post***												Харуул Post			Харуул Post		
	1-р 1st		2-р 2nd		3-р 3rd		4-р 4th		5-р 5th		6-р 6th		7-р 7th		8-р 8th		1-р 1st		1-р 1st		1-р 1st		2-р 2nd							
	2013	2014	2013	2014	2013	2014	2013	2014	2013	2014	2013	2014	2013	2014	2013	2014	2013	2014	2013	2014	2013	2014	2013	2014						
Дундаж	0.023	0.013	0.027	0.026	0.021	0.022	0.031	0.036	0.028	0.023	0.026	0.011	0.017	0.018	0.018	0.004	0.013	0.004	0.031	0.034	0.014	0.006	0.007	0.005	0.009					
Хамгийн их	0.054	0.028	0.051	0.053	0.058	0.043	0.051	0.051	0.049	0.049	0.052	0.020	0.031	0.043	0.036	0.031	0.034	0.031	0.034	0.034	0.014	0.006	0.007	0.005	0.009					
XXX-ээс давсан percent of AQS					
ХТ-хонгоор MN by day	59.3	20.7	62.5	47.4	38.5	46.7	76.7	64.3	76.7	42.3	63.6	0.0	29.6	28.6	30.8	0.0	0.0	0.0	0.0	0.0	0.0	0.0	0.0	0.0	0.0					
Дундаж	0.157	0.095	0.040	0.035	0.069	0.069	0.058	0.061	0.049	0.028	0.035	0.049	...	0.053	0.038	0.033	0.026	0.075	0.068	0.058	0.058	0.062	0.062	0.062	0.062					
Хамгийн их	0.188	0.135	0.093	0.094	0.116	0.075	0.122	0.065	0.079	0.098	0.086	0.090	0.049	0.061	0.050	0.159	0.101	0.093	0.101	0.093	0.101	0.101	0.101					
XXX-ээс давсан percent of AQS					
ХТ-хонгоор MN by day	100.0	100.0	42.1	27.3	86.7	90.0	82.8	83.3	19.2	25.0	68.0	73.3	46.2	0.0	0.0	32.5	0.0	0.0	0.0	0.0	0.0	0.0	0.0					
Дундаж	1.350	2.059	1.625	0.918	2.250	1.586	1.370	1.066	0.485	0.497	...	1.041					
Хамгийн их	5.250	4.738	4.250	3.563	12.875	4.563	4.388	4.300	1.500	1.163	...	4.040					
XXX-ээс давсан percent of AQS					
ХТ-хонгоор MN by day					
Түүс PM ₁₀	0.074	0.245	0.282	...	0.228	0.200	0.364	0.339	0.266	0.177	0.104	0.157	0.219	0.114					
Хамгийн их	0.125	0.562	0.421	...	0.508	0.317	0.919	0.875	0.806	0.270	0.179	0.481	1.040	0.249					
XXX-ээс давсан percent of AQS					
ХТ-хонгоор MN by day	20.0	96.7	100.0	...	83.3	96.7	100.0	100.0	96.0	95.2	46.4	91.7	...	45					
Дундаж	0.141	0.120	0.086	0.059					
Хамгийн их	0.536	0.240	0.214	0.094					
XXX-ээс давсан percent of AQS					
ХТ-хонгоор MN by day					
Озон O ₃	0.008	0.009	0.010	0.005	0.008	0.027	0.029					
Хамгийн их	0.016	0.043	0.032	0.026	0.028	0.060	0.064					
XXX-ээс давсан percent of AQS					
ХТ-хонгоор MN by day	89	93	60	93	90	93	41					

* Улаанбаатар хотын агаарын бохирдлын мэдээг хөнгөийн дунджаар үзүүлэв.

** Дархан-Уул, Орхон аймгийн мэдээг тухайн үеийн хэмжилтийн дүнгээр авсан.

*** Улаанбаатар хотын 1-р харуул (Мишээл-Экспо төв), 2-р харуул (Баруун дөрвөн зам), 3-р харуул (1-р хороолон), 4-р харуул (13-р хороолон).

5-р харуул (32-ын тойрог), 6-р харуул (Оффисеруудын ордон), 7-р харуул (Хархорин зах), 8-р харуул (Ургах наран хороолол) орчимд хэмжилт хийсэн.

... Тухайн сард хэмжилт хийгээгүй.

XXX-хүлцэх хэм хэмжээ

ХТ-хэмжилтийн тоо

* Ulaanbaatar city's posts - by daily average.

** Darkhan-Uul and Orkhon aimags post-by measurement of the particular time.

*** Measuring areas by Ulaanbaatar city's posts: The 1st-post (around the Misheel-Expo center), the 2nd-post (around the West crossroad), the 3rd-post (around the 1st micro district), the 4th-post

(around the 13th micro district), the 5th-post (around the 32nd Toirog), the 6th-post (around the Offitseruudin ordon), the 7th-post (around the Harhorkhin market) and the 8th-post (around the Ulgakh naran micro district).

... There was not measurement on the post in the current month.

AQS-Air Quality Standard

MN-measured number

**V. ГЭМТ ХЭРЭГ
CRIME**

5.1 УЛСЫН ХЭМЖЭЭНД БҮРТГЭГДСЭН ГЭМТ ХЭРЭГ, хэргийн ангилал, төрлөөр, жил бүрийн эхний 11 сарын байдлаар
COMMITTED OFFENCES, by classification and types of crimes, as a first 11 months of selected years

Хэргийн төрөл	Types of offences	2013			2014			2014 I-XI 2013 I-XI %
		X	XI	I-XI	X	XI	I-XI	
Бүртгэгдсэн хэрэг - Бүгд	Committed offences - Total	2 790	2 365	23 222	3 006	2 773	24 925	107.3
Гэмт хэргийн ангиллаар	By classification of crime							
Хөнгөн	Minor	1 195	1 048	10 602	1 433	1 273	11 896	112.2
Хүндэвтэр	Less serious	1 349	1 140	10 608	1 346	1 297	10 879	102.6
Хүнд	Serious	204	142	1 613	173	151	1 643	101.9
Онц хүнд	Grave	42	35	399	54	52	507	127.1
Гэмт хэргийн төрлөөр	By types of offences							
Хүний амь бие, эрүүл мэндийн эсрэг гэмт хэрэг	Crimes against human life and health (or physical well-being)	999	860	7 567	1 054	885	8 041	106.3
Үүнээс:	Of which:							
Хүнийг санаатай алах	Attempted murder	15	13	181	23	15	191	105.5
Бусдыг болгоомжгүй алах	Negligent murder	4	2	18	1	3	26	144.4
Амиа хорлосон	Committed to suicide	21	20	57	37	23	52	91.2
Золгүй явдлаас нас барсан	Deaths due to unfortunate cases	155	111	349	150	137	276	79.1
Бусдын бие махбодид гэмтэл учруулах	Inflicted injury to someone's body	803	709	6 921	836	702	7 465	107.9
Хүний эрх, эрх чөлөө, алдар хүнд, нэр төрийн эсрэг гэмт хэрэг	Crimes against individual's reputation and dignity	7	5	51	2	8	47	92.2
Хүүхэд, гэр бүл, нийгмийн ёс суртахууны эсрэг гэмт хэрэг	Crimes against children, family and social morals	45	29	398	35	47	372	93.5
Үүнээс:	Of which:							
Хүчин	Rape	39	23	318	24	33	275	86.5
Иргэдийн улс төрийн болон бусад эрх, эрх чөлөөний эсрэг гэмт хэрэг	Crimes against citizens' political and other rights and freedoms	17	10	111	11	17	129	116.2
Өмчлөх эрхийн эсрэг гэмт хэрэг	Crimes against the right of ownership	1 105	934	10 083	1 351	1 249	11 299	112.1
Үүнээс:	Of which:							
Хулгай	Theft of property	765	650	7 169	875	786	7 623	106.3
Булаалт	Mugging	26	15	213	17	21	214	100.5
Дээрэм	Robbery	73	52	560	73	53	639	114.1
Залилан	Fraud	123	122	1 112	218	225	1 614	145.1
Завших, үрэгдүүлэх	Forgery	34	26	293	37	34	261	89.1
Үндэсний аюулгүй байдлын эсрэг гэмт хэрэг	Crimes against national security	1	3	45	-	4	16	35.6
Аж ахуйн эсрэг гэмт хэрэг	Economic crimes	26	23	191	32	47	374	195.8
Нийгмийн аюулгүй байдлын эсрэг гэмт хэрэг	Crimes against public security	221	164	1 732	158	174	1 611	93.0
Үүнээс:	Of which:							
Танхайрах	Hooliganism	216	159	1 679	153	163	1 545	92.0
Хүн амын эрүүл мэндийн эсрэг гэмт хэрэг	Crimes against public health	27	20	299	28	19	286	95.7
Байгаль хамгаалах журмын эсрэг гэмт хэрэг	Crimes against environmental protection rules	43	49	310	29	43	273	88.1
Тээврийн хэрэгслийн хөдөлгөөний аюулгүй байдал, ашиглалтын журмын эсрэг гэмт хэрэг	Crimes against the rules of safety of traffic and use of motor vehicles	266	223	1 984	264	229	1 999	100.8
Захиргааны журмын эсрэг гэмт хэрэг	Crimes against administrative order	20	14	258	18	31	228	88.4
Шүүн таслах ажиллагааны эсрэг гэмт хэрэг	Crimes against administration of justice	9	10	86	8	14	97	112.8
Албан тушаалын гэмт хэрэг	Malfeasance crimes	2	20	95	13	6	130	136.8
Цэргийн албаны эсрэг гэмт хэрэг	Crimes against military service	-	1	10	1	-	10	100.0
Компьютерийн мэдээллийн аюулгүй байдлын эсрэг гэмт хэрэг	Crimes against security of computer data	2	-	2	2	-	13	650.0

Эх үүсвэр : Засгийн газрын тохируулагч агентлаг Цагдаагийн ерөнхий газрын мэдээлэл
Source: Report of the Government Regulatory Agency-General Police Department

5.2 БҮРТГЭГДСЭН ГЭМТ ХЭРЭГ, бүс, аймаг, нийслэлээр, хэргийн төрлөөр, жил бүрийн эхний 11 сарын байдлаар
COMMITTED OFFENCES, by regions, aimags and the capital and by types of crimes, as a first 11 months of selected years

Аймаг, нийслэл Aimags and the capital	Бүгд Total		Хүний амь бие, эрүүл мэндийн эсрэг гэмт хэрэг		Гэр бүлийн хүчирхийллийн улмаас үйлдэгдсэн гэмт хэрэг		Хүүхэд, гэр бүл, нийгмийн ёс суртахууны эсрэг гэмт хэрэг		Нийгмийн аюулгүй байдлын эсрэг гэмт хэрэг		Тээврийн хэрэгслийн хөдөлгөөний аюулгүй байдал, ашиглалтын журмын эсрэг гэмт хэрэг		Өмчлөх эрхийн эсрэг гэмт хэрэг	
			Crimes against human life and health (or physical well-being)		Crimes committed by domestic violence		Crimes against children, family and social morals		Crimes against public security		Crimes against the rules of safety of traffic and use of motor vehicles		Crimes against the right of ownership	
	2013 I-XI	2014 I-XI	2013 I-XI	2014 I-XI	2013 I-XI	2014 I-XI	2013 I-XI	2014 I-XI	2013 I-XI	2014 I-XI	2013 I-XI	2014 I-XI	2013 I-XI	2014 I-XI
Бүгд / Total	23 222	24 925	7 567	8 041	352	864	398	372	1 732	1 611	1 984	1 999	10 083	11 299
	Баруун бүс													
Дүн / Subtotal	1 412	1 424	595	594	22	46	23	12	41	39	116	141	512	533
БӨ/ВО	323	265	207	146	4	31	2	3	4	2	19	18	67	76
ГО/ГО	172	191	54	76	-	1	3	3	16	14	25	19	56	68
ЗА/ЗА	280	292	117	107	13	7	6	4	4	9	20	26	102	126
УВ/УВ	305	338	104	139	5	7	6	2	11	12	23	24	130	130
ХО/КНО	332	338	113	126	-	-	6	-	6	2	29	54	157	133
	Хангайн бүс													
Дүн / Subtotal	2 730	2 781	975	977	63	182	58	57	77	86	234	278	1 176	1 183
АРИ/АР	408	433	156	156	3	29	6	7	7	7	38	34	176	196
БХ/ВКН	414	409	123	139	2	24	17	11	11	24	38	49	181	147
БУ/ВУ	367	318	114	91	7	16	5	8	14	11	36	37	182	151
ОР/ОР	563	517	217	215	39	44	6	13	20	13	45	56	251	199
ӨВ/ОВ	481	451	198	164	11	24	13	12	13	15	46	61	160	150
ХӨ/КНС	497	653	167	212	1	45	11	6	12	16	31	41	226	340
	Төвийн бүс													
Дүн / Subtotal	3 494	3 729	1 254	1 331	49	79	66	75	171	153	421	504	1 252	1 364
ГС/ГС	160	193	90	100	2	12	2	2	8	4	19	15	34	64
ДА/ДА	689	819	279	303	11	21	12	22	42	48	51	78	263	329
ДО/ДО	507	471	190	186	7	2	11	11	14	30	67	68	153	142
ДУ/ДУ	254	243	86	82	6	9	3	8	12	12	26	31	117	96
ӨМ/ОМ	384	378	133	139	14	18	5	7	25	11	58	78	125	103
СЭ/СЕ	636	721	240	255	5	8	19	15	36	18	57	96	190	234
ТӨ/ТО	864	904	236	266	4	9	14	10	34	30	143	138	370	396
	Зүүн бүс													
Дүн / Subtotal	1 361	1 337	396	396	22	57	29	25	100	84	101	109	649	639
ДД/ДД	682	489	202	159	3	5	17	6	35	21	39	40	348	232
СҮ/СУ	295	308	104	100	1	17	3	4	26	29	25	36	121	120
ХЭ/КНЕ	384	540	90	137	18	35	9	15	39	34	37	33	180	287
	Улаанбаатар													
УБ/УБ	14 024	15 514	4 310	4 706	195	498	221	202	1 334	1 247	1 104	966	6 420	7 509
Бусад* / Other*	201	140	37	37	1	2	1	1	9	2	8	1	74	71

* - Төмөр замын цагдаагийн хэлтэс, Иргэний агаарын тээврийн цагдаагийн хэлтэст бүртгэгдсэн болон Монгол Улсын иргэдийн хилийн чанадад үйлдсэн хэргийг хамруулав.

* - Offences recorded in Police divisions of Mongolian Railway and Airlines, and committed by Mongolian citizens in abroad have included.

5.3 18, ТҮҮНЭЭС ДЭЭШ НАСНЫ 10000 ХҮНД НОГДОХ БҮРТГЭГДСЭН ГЭМТ ХЭРЭГ,
бүс, аймаг, нийслэлээр, жил бүрийн эхний 11 сарын байдлаар
COMMITTED OFFENCES PER 10000 POPULATION AGED 18 AND ABOVE,
by regions, aimags and the capital, as a first 11 months of selected years

Аймаг, нийслэл	Aimags and the capital	2013			2014		
		X	XI	I-XI	X	XI	I-XI
Улсын дундаж	National average	15	13	123	16	14	130
Баруун бүс	Western region	6	6	63	9	7	63
Баян-Өлгий	Bayan-Olgii	6	5	61	6	5	50
Говь-Алтай	Govi-Altai	5	4	49	6	6	55
Завхан	Zavkhan	6	6	62	10	7	65
Увс	Uvs	9	10	69	11	11	76
Ховд	Khovd	5	6	69	11	8	70
Хангайн бүс	Khangaï region	9	8	74	9	9	76
Архангай	Arkhangai	8	7	68	10	8	72
Баянхонгор	Bayankhongor	8	8	78	7	8	78
Булган	Bulgan	11	8	93	10	8	81
Орхон	Orkhon	10	8	92	8	10	84
Өвөрхангай	Ovorkhangai	7	8	67	8	8	63
Хөвсгөл	Khovsgol	9	7	61	10	9	80
Төвийн бүс	Central region	13	12	114	14	13	121
Говьсүмбэр	Govisumber	17	21	162	18	17	195
Дархан-Уул	Darkhan-Uul	12	14	112	16	14	133
Дорноговь	Dornogovi	14	10	126	12	13	117
Дундговь	Dundgovi	7	12	87	11	10	83
Өмнөговь	Omnogovi	12	15	104	10	9	102
Сэлэнгэ	Selenge	11	6	90	14	10	102
Төв	Tov	18	17	147	19	16	154
Зүүн бүс	Eastern region	12	10	102	13	10	101
Дорнод	Dornod	15	10	135	10	8	97
Сүхбаатар	Sukhbaatar	12	9	80	14	10	84
Хэнтий	Khentii	9	12	84	15	13	118
Улаанбаатар	Ulaanbaatar	21	17	167	22	21	184
Улаанбаатар	Ulaanbaatar	21	17	167	22	21	184

Тайлбар: - Тухайн оны эхний 18, түүнээс дээш насны хүн амын тоонд үндэслэн тооцов.

Note: - Estimated by population aged 18 and over at beginning of given year

5.4 ГЭМТ ХЭРГИЙН УЛМААС УЧИРСАН ХОХИРОЛ, жил бүрийн эхний 11 сарын байдлаар
DAMAGES CAUSED BY CRIME, as a first 11 months of selected years

сая төг mln.tog

Үзүүлэлт	Indicators	2013			2014		
		X	XI	I-XI	X	XI	I-XI
Учирсан хохирол-Бүгд	Total amount of damages	21 712.2	22 622.6	155 871.7	20 720.7	27 148.6	102 019.9
Үүнээс:	Of which:						
Төрийн өмчид учирсан	Damages for state property	3 327.9	693.9	78 081.1	1 128.9	15 012.6	19 500.4
Хувийн өмчид учирсан*	Damages for private property*	17 695.7	21 558.8	70 781.4	19 536.7	11 803.9	80 833.7
Нөхөн төлүүлсэн	Amount of restituted damages	5 705.4	10 047.8	96 974.9	3 787.2	7 090.3	35 276.5

* - Хувь хүнд учирсан хохирлыг оруулсан .

* - Damages suffered for individuals are included.

5.5 БҮРТГЭГДСЭН ГЭМТ ХЭРЭГТ ХОЛБОГДСОН СЭЖИГТЭН, ЯЛЛАГДАГЧИД, бүс, аймаг, нийслэлээр, жил бүрийн эхний 11 сарын байдлаар
OFFENDERS (SUSPECTS AND DEFENDANTS), by regions, aimags and the capital, by types, as a first 11 months of selected years

Аймаг, нийслэл Aimags and the capital	Хэрэгт холбогдсон нийт сэжигтэн, яллагдагчид Total number of offenders (suspects & defendants)				Хэрэг үйлдэхдээ Crime committed by				Ял шийтгэлийн хугацаа дуусаагүй байсан Period of punishment has not expired	
	2013 I-XI	2014 I-XI	Эмэгтэй Female	18 хүртэлх насны Below age of 18	Бүлэглэсэн Group of people		Согтуу байсан Drunk people		2013 I-XI	2014 I-XI
					2013 I-XI	2014 I-XI	2013 I-XI	2014 I-XI		
	Бүгд / Total	19 847	21 435	3 264	1 111	3 623	3 897	5 187	5 434	793
Баруун бүс					Western region					
Дүн / Subtotal	1 327	1 388	122	78	283	256	371	343	33	26
БӨ/ВО	308	280	12	10	42	45	83	64	5	2
ГО/ГО	173	187	14	6	31	19	48	45	3	8
ЗА/ЗА	226	258	29	29	26	48	73	61	6	-
УВ/УВ	260	320	29	18	66	72	88	89	5	9
ХО/КНО	360	343	38	15	118	72	79	84	14	7
Хангайн бүс					Khangai region					
Дүн / Subtotal	2 695	2 906	333	249	684	824	806	941	131	150
АР/АР	405	498	44	36	114	194	94	107	12	47
БХ/ВКН	443	469	60	46	128	125	107	147	16	15
БУ/БУ	354	309	34	31	101	83	76	63	18	18
ОР/ОР	480	541	81	47	87	136	174	237	29	24
ӨВ/ОВ	520	491	42	28	121	151	153	158	13	17
ХӨ/КНС	493	598	72	61	133	135	202	229	43	29
Төвийн бүс					Central region					
Дүн / Subtotal	3 268	3 557	476	153	682	712	1 000	1 174	169	184
ГС/ГС	164	175	22	4	31	19	80	78	14	8
ДА/ДА	670	795	140	49	163	160	256	298	35	38
ДО/ДО	495	498	67	28	95	124	192	206	18	14
ДУ/ДУ	193	211	26	4	43	40	80	81	4	4
ӨМ/ОМ	348	363	42	16	58	73	107	125	12	11
СЭ/СЕ	711	741	105	31	197	178	224	228	69	82
ТӨ/ТО	687	774	74	21	95	118	61	158	17	27
Зүүн бүс					Eastern region					
Дүн / Subtotal	1 275	1 358	120	48	342	381	404	394	34	86
ДД/ДД	632	536	48	23	173	134	186	143	11	10
СҮ/СУ	300	316	27	8	75	81	104	98	3	3
ХЭ/КНЕ	343	506	45	17	94	166	114	153	20	73
Улаанбаатар					Ulaanbaatar					
УБ/УБ	11 102	12 092	2 176	570	1 583	1 689	2 581	2 548	417	534
Бусад* / Other*	180	134	37	13	49	35	25	34	9	5

* - Төмөр замын цагдаагийн хэлтэс, Иргэний агаарын тээврийн цагдаагийн хэлтэст бүртгэгдсэн болон Монгол Улсын иргэдийн хилийн чанадад үйлдсэн хэргийг хамааруулав.

* - Offences recorded in Police divisions of Mongolian Railway and Airlines, and committed by Mongolian citizens in abroad have included.

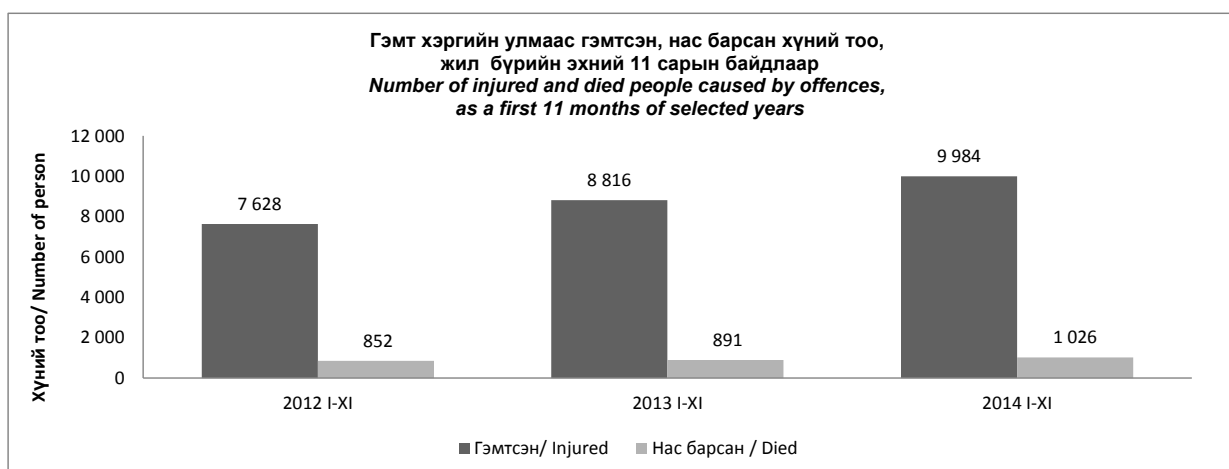

VI. МӨНГӨ, ЗЭЭЛ, ҮНЭТ ЦААСНЫ ЗАХ ЗЭЭЛ*
MONEY, LOAN, STOCK MARKET*

6.1 МӨНГӨНИЙ НИЙЛҮҮЛЭЛТ, сарын эцэст
MONEY SUPPLY, at the end of months

Хугацаа, сараар Periods, by months		Мөнгө M2 Money M2	Бараг мөнгө Quasi money	Мөнгө M1 Money M1	Төгрөгийн харилцах Current account	Банкнаас гадуурх мөнгө Currency outside banks	сая төг mln. tog
							Гүйлгээнд байгаа бэлэн мөнгө Currency issued in circulation
2012	I	6 147 458.7	4 581 661.8	1 565 796.9	1 106 369.6	459 427.3	656 998.9
	II	6 237 570.2	4 737 242.4	1 500 327.8	1 041 929.9	458 397.9	673 778.6
	III	6 104 817.6	4 616 653.9	1 488 163.7	1 040 081.6	448 082.1	648 454.6
	IV	6 362 908.7	4 767 102.1	1 595 806.6	1 096 980.9	498 825.7	708 876.4
	V	6 729 609.3	4 988 250.9	1 741 358.4	1 145 705.1	595 653.3	782 922.5
	VI	7 051 197.7	5 254 022.5	1 797 175.2	1 134 243.8	662 931.5	891 527.8
	VII	6 953 531.5	5 293 169.2	1 660 362.3	1 068 646.3	591 716.0	801 409.3
	VIII	6 997 147.9	5 316 061.1	1 681 086.8	1 089 828.2	591 258.7	814 882.5
	IX	7 112 176.0	5 454 158.5	1 658 017.5	1 106 228.4	551 789.1	745 629.7
	X	7 132 595.1	5 553 857.1	1 578 738.0	1 077 450.3	501 287.6	717 559.2
	XI	7 033 210.8	5 476 076.7	1 557 134.1	1 055 914.1	501 220.0	722 110.5
	XII	7 613 694.9	5 778 800.9	1 834 894.1	1 231 528.8	603 365.3	828 450.3
2013	I	7 340 701.0	5 761 304.5	1 579 396.5	1 064 298.2	515 098.3	742 095.5
	II	7 238 045.0	5 757 678.1	1 480 366.9	1 013 884.6	466 482.3	675 601.5
	III	7 300 600.2	5 711 420.0	1 589 180.2	1 106 522.4	482 657.7	687 718.8
	IV	7 184 162.1	5 515 865.2	1 668 296.9	1 136 769.5	531 527.4	759 822.5
	V	7 908 899.9	6 129 721.6	1 779 178.3	1 181 389.0	597 789.3	830 979.7
	VI	8 003 801.3	5 977 299.6	2 026 501.7	1 426 467.3	600 034.4	835 813.3
	VII	8 088 684.2	6 161 088.6	1 927 595.6	1 340 548.3	587 047.3	832 173.6
	VIII	8 410 146.6	6 459 674.0	1 950 472.6	1 319 807.8	630 664.9	867 821.9
	IX	8 481 888.2	6 465 175.8	2 016 712.3	1 419 225.9	597 486.4	874 965.7
	X	8 715 925.5	6 777 667.3	1 938 258.2	1 358 868.3	579 389.9	824 792.1
	XI	9 101 437.6	7 274 507.8	1 826 929.8	1 269 246.1	557 683.7	803 911.5
	XII	9 454 932.6	7 361 734.9	2 093 197.7	1 511 163.6	582 034.1	841 129.3
2014	I	10 021 858.7	8 058 724.0	1 963 134.7	1 343 838.8	619 295.9	894 289.7
	II	9 847 778.9	8 092 603.2	1 755 175.7	1 240 606.0	514 569.7	756 630.8
	III	9 949 433.9	8 212 118.1	1 737 315.8	1 187 501.5	549 814.3	801 171.5
	IV	10 203 315.3	8 357 611.4	1 845 703.9	1 254 328.9	591 375.0	841 608.9
	V	10 240 531.1	8 414 191.2	1 826 340.0	1 230 132.9	596 207.0	863 001.8
	VI	10 107 032.7	8 244 906.0	1 862 126.7	1 290 979.1	571 147.6	860 041.0
	VII	10 078 226.6	8 379 767.2	1 698 459.4	1 243 299.2	455 160.2	859 579.7
	VIII	10 135 997.9	8 261 298.9	1 874 699.0	1 258 732.9	615 966.1	880 080.1
	IX	10 070 645.2	8 234 265.6	1 836 379.6	1 300 201.8	536 177.7	827 298.6
	X	9 980 352.0	8 222 776.3	1 757 575.7	1 269 383.5	488 192.3	809 649.4
	XI**	9 927 315.2	8 237 571.2	1 689 744.0	1 266 134.3	423 609.8	768 989.6
	2014 XI** / 2013 XI %	109.1	113.2	92.5	99.8	76.0	95.7
	2014 XI** / 2014 X %	99.5	100.2	96.1	99.7	86.8	95.0

Мөнгөний үзүүлэлт, сарын эцэст, тэрбум төг
Money indicators, at the end of months, bln.tog

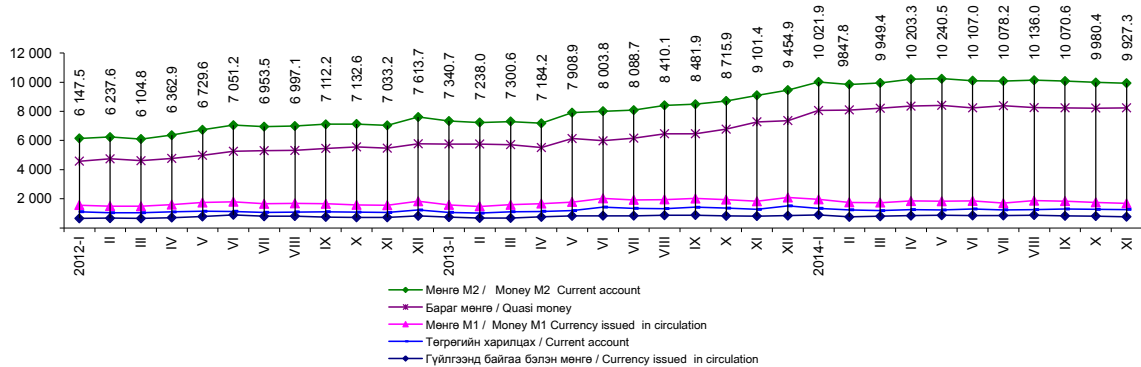

* Монголбанкны статистикийн сарын бюллетень
* Monthly statistical bulletin, Bank of Mongolia
** Урьдчилсан гүйцэтгэл
** Preliminary results

6.3 ВАЛЮТЫН ЗАХ ЗЭЭЛИЙН НЭРЛЭСЭН ХАНШ, сарын дундаж
OFFICIAL EXCHANGE RATES, monthly average

										төг tog
Хугацаа, сараар	Ам. доллар	Евро	Рубль	Юань	Иен	Вон	Фунт	Алт (унци)	Зээлжих тусгай эрх	
Periods, by months	USD	EUR	RUB	CNY	JPY	KRW	GBP	XAU	SDR	
2012	I	1 395.12	1 800.97	44.45	220.88	18.14	1.22	2 164.22	2 306 106.59	2 141.30
	II	1 340.73	1 772.77	44.96	212.80	17.12	1.20	2 120.71	2 332 423.83	2 077.25
	III	1 333.28	1 761.91	45.44	211.17	16.17	1.18	2 110.20	2 236 197.36	2 054.69
	IV	1 313.13	1 728.43	44.52	208.23	16.14	1.16	2 101.17	2 165 964.99	2 026.11
	V	1 318.03	1 689.83	42.82	208.38	16.53	1.14	2 099.65	2 093 776.74	2 019.52
	VI	1 328.01	1 666.80	40.48	208.68	16.74	1.14	2 065.34	2 126 845.44	2 013.11
	VII	1 344.04	1 654.77	41.38	210.96	17.03	1.18	2 097.22	2 146 146.04	2 026.44
	VIII	1 364.22	1 690.97	42.66	214.50	17.34	1.20	2 142.42	2 221 260.87	2 062.44
	IX	1 394.83	1 793.08	44.33	220.68	17.85	1.24	2 246.60	2 430 907.92	2 141.82
	X	1 386.98	1 798.35	44.57	221.44	17.57	1.25	2 229.90	2 422 769.01	2 135.95
	XI	1 396.40	1 793.19	44.50	224.00	17.25	1.28	2 231.34	2 406 518.04	2 135.95
	XII	1 396.11	1 830.59	45.39	223.98	16.70	1.30	2 252.60	2 354 562.95	2 148.50
2013	I	1 392.76	1 849.32	46.06	223.85	15.66	1.31	2 225.20	2 329 257.16	2 137.59
	II	1 393.90	1 862.05	46.16	223.63	14.99	1.28	2 156.46	2 271 414.61	2 129.90
	III	1 404.39	1 819.78	45.57	225.95	14.83	1.27	2 119.48	2 238 763.69	2 111.96
	IV	1 417.41	1 843.72	45.22	229.12	14.51	1.26	2 168.09	2 114 225.51	2 131.29
	V	1 438.27	1 867.91	45.91	234.21	14.27	1.29	2 200.48	2 040 548.81	2 157.01
	VI	1 437.78	1 898.56	44.50	234.40	14.75	1.27	2 227.49	1 942 436.07	2 176.71
	VII	1 474.07	1 929.42	44.99	240.32	14.79	1.31	2 239.35	1 898 070.91	2 217.13
	VIII	1 570.43	2 090.94	47.55	256.55	16.06	1.41	2 431.85	2 117 312.78	2 384.70
	IX	1 662.45	2 218.71	50.98	271.65	16.75	1.53	2 635.52	2 247 521.04	2 529.73
	X	1 687.62	2 302.37	52.60	276.48	17.26	1.58	2 716.98	2 222 817.59	2 597.22
	XI	1 733.47	2 339.05	52.94	284.50	17.33	1.63	2 791.82	2 212 365.17	2 653.41
	XII	1 674.58	2 294.48	50.93	275.67	16.18	1.59	2 743.33	2 049 163.10	2 575.64
2014	I	1 714.26	2 336.08	50.88	283.32	16.47	1.61	2 823.62	2 133 445.75	2 632.46
	II	1 752.18	2 392.74	49.62	288.15	17.17	1.64	2 901.12	2 276 121.65	2 697.26
	III	1 772.30	2 450.32	48.98	287.12	17.33	1.66	2 945.66	2 370 642.08	2 742.79
	IV	1 784.11	2 464.69	50.00	286.64	17.40	1.71	2 987.42	2 316 422.11	2 761.79
	V	1 813.08	2 492.43	52.00	290.59	17.81	1.77	3 055.79	2 339 205.40	2 805.58
	VI	1 824.64	2 480.94	53.03	292.84	17.88	1.79	3 084.83	2 331 624.56	2 811.55
	VII	1 844.07	2 496.27	53.04	297.55	18.12	1.81	3 148.37	2 417 412.73	2 842.90
	VIII	1 862.17	2 480.70	51.52	302.53	18.09	1.82	3 112.11	2 414 689.77	2 843.36
	IX	1 835.75	2 370.52	48.33	299.04	17.13	1.77	2 995.63	2 279 099.04	2 756.59
	X	1 849.94	2 345.71	45.21	302.02	17.13	1.74	2 973.75	2 264 298.94	2 749.96
	XI	1 879.77	2 345.62	40.77	306.86	16.19	1.71	2 967.11	2 209 399.06	2 758.30

Хэрэглээний үнийн улсын индекс,
ам.долл, еврогийн ханшийн өөрчлөлтийн харьцаа, сарын эцэст, өмнөх сар=100%
National CPI, USD and EUR growth, at the end of months, previous month=100%

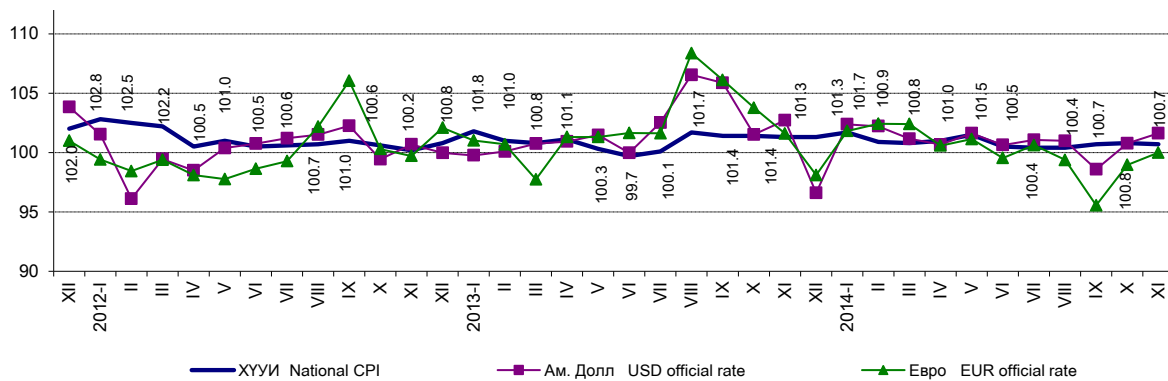

6.4 АЖ АХУЙН НЭГЖ, ИРГЭДЭД ОЛГОСОН ЗЭЭЛИЙН ӨРИЙН ҮЛДЭГДЭЛ, зээлийн ангиллаар, сарын эцэст
LOANS OUTSTANDING, by classification of loan, at the end of months

сая төг mln. tog

Хугацаа, сараар		Зээлийн өрийн үлдэгдэл	Хэвийн зээл	Хугацаа хэтэрсэн зээл	Чанаргүй зээл	Төрийн салбар	Хувийн салбар	Иргэд	Бусад	Бусад санхүүгийн байгууллага	
Periods, by months		Loans outstanding	Loans	Principal in arrears	Sub/d, doubtful, loss loans	Public sector	Private sector	Individuals	Other	Other financial corporations	
2012	I	5 647 628.3	5 247 166.8	73 822.9	326 638.5	0.0	274 230.0	51 359.8	984.7	64.1	
	II	5 706 234.3	5 321 745.4	61 172.1	323 316.7	0.0	269 260.6	52 958.9	1 035.4	61.8	
	III	5 781 506.0	5 399 905.4	61 438.1	320 162.6	0.0	271 811.2	47 453.7	838.9	58.8	
	IV	5 935 982.7	5 548 213.0	71 159.1	316 610.6	0.0	268 133.2	47 585.9	838.9	52.6	
	V	6 121 200.1	5 745 491.2	60 055.9	315 653.0	7 426.1	258 529.5	48 239.5	1 416.4	41.4	
	VI	6 318 185.2	5 958 571.7	51 777.5	307 836.0	7 579.8	248 570.2	50 815.2	839.4	31.4	
	VII	6 428 519.6	6 037 638.0	85 133.2	305 748.3	7 542.8	245 802.8	51 086.1	884.9	431.7	
	VIII	6 675 071.0	6 262 134.6	100 632.1	312 304.3	5 770.9	253 368.2	52 243.3	880.3	41.6	
	IX	6 867 334.0	6 444 040.3	117 001.2	306 292.5	5 826.8	254 060.3	45 492.8	872.6	40.0	
	X	6 855 416.0	6 416 773.4	132 473.5	306 169.1	5 807.0	254 474.6	44 973.7	872.7	41.1	
	XI	6 867 781.8	6 421 673.1	147 657.5	298 451.2	5 805.5	246 631.7	45 141.6	832.7	39.8	
	XII	6 988 365.1	6 582 951.2	110 915.1	294 498.8	6 565.5	241 961.4	43 592.8	2 332.6	46.6	
2013	I	7 139 824.4	6 726 843.2	105 793.7	307 187.5	6 425.9	254 784.0	43 610.4	2 322.6	44.7	
	II	7 168 463.8	6 751 652.7	110 870.7	305 940.3	6 557.7	256 461.6	46 496.8	2 283.8	42.4	
	III	7 390 628.9	6 981 873.8	99 915.7	308 839.5	547.7	257 007.9	48 397.7	2 845.9	40.2	
	IV	7 771 060.2	7 349 390.1	110 936.6	310 733.4	539.2	258 442.2	48 873.1	2 841.0	38.0	
	V	8 226 418.8	7 761 983.8	146 428.0	318 007.1	529.2	265 830.8	48 774.2	2 811.2	61.6	
	VI	8 608 254.3	8 141 649.3	149 782.7	316 822.2	524.2	263 919.1	49 533.9	2 811.3	33.6	
	VII	9 117 688.0	8 503 418.8	161 319.6	452 949.5	512.4	400 014.4	49 578.5	2 812.6	31.6	
	VIII	9 783 100.7	9 131 848.7	186 415.5	464 836.4	508.4	411 064.5	50 418.8	2 815.2	29.5	
	IX	10 153 397.2	9 462 785.3	153 448.3	537 163.6	500.4	482 078.2	51 734.9	2 822.8	27.3	
	X	10 488 797.0	9 758 863.2	169 420.9	560 512.9	500.4	501 111.0	58 289.8	586.5	25.2	
	XI	10 822 440.9	10 088 845.6	161 107.9	572 487.4	500.4	510 506.3	60 870.9	586.8	23.0	
	XII	10 764 170.3	10 079 999.6	118 364.9	565 805.8	500.4	507 074.5	57 625.4	584.7	20.8	
2014	I	11 009 764.5	10 275 694.5	152 280.7	581 789.3	500.4	521 158.8	59 525.4	586.1	18.6	
	II	11 153 914.6	10 357 074.7	198 955.9	597 884.1	430.5	536 234.7	60 655.8	546.6	16.4	
	III	11 380 924.9	10 506 867.9	279 596.3	594 460.8	444.4	535 578.1	57 877.7	546.4	14.2	
	IV	11 737 746.9	10 822 570.1	299 020.4	616 156.3	444.4	553 803.2	61 849.0	47.7	12.0	
	V	12 064 921.7	11 063 935.8	381 216.6	619 769.4	444.4	560 219.3	59 047.7	48.2	9.8	
	VI	12 302 077.7	11 296 859.4	438 255.0	566 963.3	444.4	515 327.9	51 135.0	48.4	7.6	
	VII	12 225 429.6	11 075 607.2	550 115.6	599 706.7	476.6	545 048.6	54 126.7	49.4	5.4	
	VIII	12 338 391.2	11 191 298.3	527 090.5	620 002.5	476.6	559 732.6	59 745.3	48.0	0.0	
	IX	12 611 470.4	11 556 513.9	464 584.0	590 372.5	476.6	524 249.8	65 597.4	48.7	0.0	
	X	12 833 457.8	11 776 586.4	450 570.7	606 300.7	475.6	536 755.1	69 020.9	49.2	0.0	
	XI**	12 648 371.9	11 583 684.0	444 661.1	620 026.9	475.6	541 740.1	77 761.2	50.0	0.0	
	2014 XI** 2013 XI	%	116.9	114.8	2.8*	108.3	95.0	106.1	127.7	8.5	0.0
	2014 XI** 2014 X	%	98.6	98.4	98.7	102.3	100.0	100.9	112.7	101.6	-

* дахин их
* times more

** Урьдчилсан гүйцэтгэл

** Preliminary results

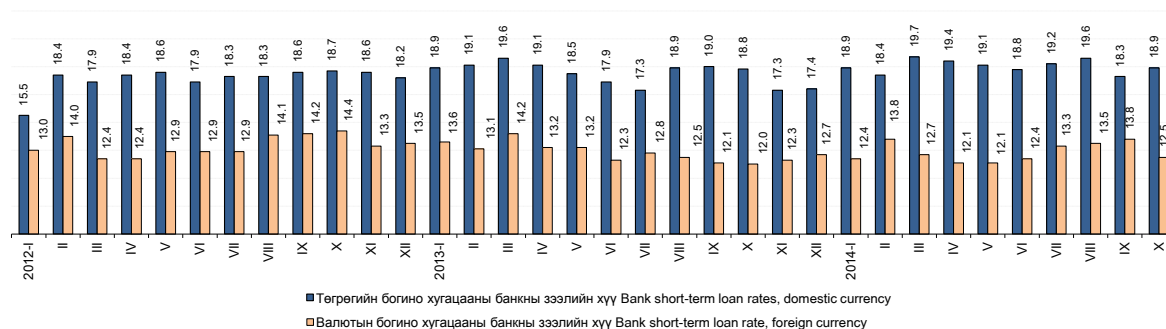
Зээлийн жилийн хүү, хувиар, сарын эцэст
Annual loan's rate, by percent, at the end of month■ Төгрөгийн богино хугацааны банкны зээлийн хүү Bank short-term loan rates, domestic currency
□ Валютын богино хугацааны банкны зээлийн хүү Bank short-term loan rate, foreign currency

6.5 ҮНЭТ ЦААСНЫ ЗАХ ЗЭЭЛИЙН ҮЗҮҮЛЭЛТ*, сарын эцэст
INDICATORS OF STOCK MARKET*, at the end of months

Хугацаа, сараар <i>Periods, by months</i>	Арилжаа явагдсан өдрийн тоо <i>Number of trading days in current month</i>	Үнэт цаасны гүйлгээний дүн, сая төг <i>Total turnover of stocks, mln.tog</i>	ЗГ-ын үнэт цаасны хоёрдогч захын арилжаа** <i>Government security secondary market**</i>	Арилжсан үнэт цаасны тоо, мян.ш <i>Total securities traded, thous.pcs</i>	ТОП-20 индекс, дундаж <i>TOP-20 index, average</i>	Зах зээлийн үнэлгээ, сая төг <i>Market capitalization, mln.tog</i>
2012 I	22	4 711.8		4 840.8	20 445.1	1 992 546.8
II	19	2 642.3		7 189.4	20 802.7	2 112 021.7
III	21	3 009.7		4 528.4	21 527.6	2 025 990.8
IV	21	4 094.4		14 428.7	20 317.4	1 907 907.1
V	23	4 660.0		11 293.1	20 210.2	1 830 858.2
VI	19	42 079.8		65 907.7	19 042.3	1 895 195.5
VII	19	749.8		2 326.8	20 331.1	1 934 876.3
VIII	23	50 707.6		6 880.9	19 020.0	1 772 698.9
IX	20	30 194.8		12 070.7	17 887.1	1 771 544.0
X	23	665.3		2 096.4	16 840.7	1 660 643.5
XI	20	424.3		785.0	15 596.6	1 588 735.3
XII	20	1 116.7		1 481.1	16 839.1	1 799 898.9
I-XII	250	145 056.5		133 829.0		
2013 I	23	4 254.6		8 722.8	18 038.2	1 762 239.1
II	18	2 959.1		2 709.1	17 587.5	1 737 214.5
III	20	1 492.7		2 804.6	16 224.4	1 564 385.1
IV	22	1 646.9		4 311.6	14 685.5	1 320 439.8
V	23	1 041.1		1 657.0	13 619.2	1 373 838.9
VI	19	62 829.9	61 918.7	1 835.7	14 451.5	1 437 737.3
VII	21	40 878.8	39 306.0	1 329.0	14 574.0	1 421 658.3
VIII	22	1 062.0	9.9	2 281.0	13 896.2	1 345 129.0
IX	21	5 119.6	-	17 369.6	13 747.3	1 400 997.0
X	23	125 464.1	76 774.4	16 548.2	14 072.4	1 541 501.6
XI	20	74 552.5	47 949.7	5 164.1	14 695.9	1 556 875.5
I-XI	232	321 301.3	225 958.7	64 732.8		
XII	22	77 806.3	74 535.5	1 348.3	15 874.1	1 670 531.2
I-XII	254	399 107.6	300 494.2	66 081.1		
2014 I	21	917.8		1 642.1	15 766.4	1 623 963.8
II	20	7 447.1	3 897.9	934.7	16 767.5	1 661 276.9
III	21	11 071.9	10 210.5	838.4	16 520.9	1 640 331.8
IV	22	39 802.2	36 649.8	11 745.3	15 775.8	1 599 573.4
V	22	46 603.3	46 166.3	615.7	15 407.7	1 516 878.5
VI	21	28 021.6	24 028.7	14 340.3	15 256.5	1 572 314.2
VII	20	831.2	-	2 744.3	16 143.8	1 602 377.9
VIII	21	902.7	-	4 190.6	15 910.8	1 625 530.8
IX	22	2 268.8	-	3 851.0	15 878.4	1 585 243.8
X	23	1 154.4	482.5	798.4	15 621.1	1 557 398.1
XI	20	29 245.5	14 485.7	2 652.7	15 161.2	1 466 111.9
I-XI	233	168 266.5	135 921.4	44 353.5	-	-
$\frac{2014 \text{ XI}}{2013 \text{ XI}}$ %		39.2	30.2	51.4	103.2	94.2
$\frac{2014 \text{ XI}}{2014 \text{ X}}$ %		25.3***	30***	3.3***	97.1	94.1
$\frac{2014 \text{ I-XI}}{2013 \text{ I-XI}}$ %		52.4	60.2	68.5	-	-

Эх үүсвэр: * Монголын Хөрөнгийн биржийн сарын мэдээ
Source: * Monthly statistical data, Mongolian Stock Exchange
** Монголбанк
** Mongolbank
*** дахин их
*** times more

6.6 ҮНЭТ ЦААСНЫ ЗАХ ЗЭЭЛИЙН ҮЗҮҮЛЭЛТ*, сарын эцэст
INDICATORS OF STOCK MARKET*, at the end of months

Арилжааны үндсэн үзүүлэлт	Main indicators of Stock market	хэмжих нэгж	measuring unit	2014	
				X	XI
Арилжаа явагдсан өдрийн тоо	Number of trading days in current month	тоо	number	23	20
Үнэт цаас нь бүртгэгдсэн компаний тоо:	Number of registered companies:	тоо	number	244	237
Үүнээс:	of which:				
- Төрийн өмчийн (100 хувь)	- State owned (100 percent)	тоо	number	21	21
- Төрийн өмчийн оролцоотой	- State partially owned	тоо	number	16	15
- Хувийн өмчийн	- Private	тоо	number	207	201
Зах зээлийн үнэлгээ	Market capitalization in current month	сая төг	mln.tog	1 557 398.1	1 466 111.9
Үнэт цаасны гүйлгээний дүн тухайн сард	Total turnover of stocks in current month	сая төг	mln.tog	1 154.4	29 245.5
Үүнээс: - ЗГҮЦаасны хоёрдогч захын арилжаа**	of which: - Government security secondary market**	сая төг	mln.tog	482.5	14 485.7
Арилжсан үнэт цаасны тоо бүгд, тухайн сард	Total securities traded, current month	мян.ш	thous.pcs	798.4	2 652.7
Үүнээс: - Компаний хувьцаа	of which: - Company stock	мян.ш	thous.pcs	797.9	2 510.1
- Компаний хувьцааны дундаж ханш	- Average price of the company stock	төг	tog	842.1	1 017.0
Нийт хийгдсэн хэлцлийн тоо, оны эхнээс	Total deals made, from beginning of the year	тоо	number	11 863	12 621
Үүнээс: - тухайн сард	of which: - made in current month	тоо	number	782	758
- Үнэт цаасны гүйлгээний өдрийн дундаж	- Daily average securities traded, value	сая төг	mln.tog	50.2	1 462.3
- Арилжсан үнэт цаасны тоо, өдрийн дундаж,	- Daily average securities traded, number	мян.ш	thous.pcs	34.7	132.6
ТОП-20 индекс	TOP-20 index				
- Дундаж	- Average			15 621.1	15 161.2
- Хамгийн их	- Maximum			15 745.2	15 499.2
- Хамгийн бага	- Minimum			15 460.7	14 835.3
- Хаалт	- Close			15 547.7	14 919.2
Төвлөрсөн хадгаламжинд тухайн сард нээлгэсэн данс	Accounts opened in center deposits, at current month	тоо	number	724	569
- Аж ахуйн нэгж, байгууллага	of which: - Enterprise	тоо	number	7	9
- Иргэн	- Citizen	тоо	number	717	560
Брокер, дилерийн компани	Broker, dealer company	тоо	number	71	71

Эх үүсвэр: ** Монголбанк
Source: ** Mongolbank

6.7 ИДЭВХТЭЙ АРИЛЖСАН ҮНЭТ ЦААС*, 2014 оны 11 дүгээр сарын эцэст
THE MOST ACTIVE SOLD STOCKS*, at the end of November, 2014

Компаний нэр	Company name	Тухайн сард арилжсан үнэт цаас, ш	Хаалтын ханш		Ханшийн өөрчлөлт, тухайн сард
			Closing price		
			2014		
		Stocks traded in the current month, by number of stocks	X	XI	Price change, in the current month
УЛСЫН ИХ ДЭЛГҮҮР	ULSYN IKH DELGUUR		1 851 886	552	
МОНИТ БУЛИГААР	MONIT BULIGAAR	178 108	8 000	8 000	-
ГЕРМЕС ЦЕНТР	HERMES CENTRE	122 675	170	150	- 20
ХАЙ БИ ОЙЛ	HB OIL	95 379	391	550	159
ХӨНГӨН БЕТОН	KHUNGUN BETON	77 148	200	200	-
ЖЕНКО ТУР БЮРО	JENCO TOUR BUREAU	46 678	84	84	-
ХӨХ ГАН	KHUNKH GAN	45 610	117	110	- 7
РЕМИКОН	REMICON	26 204	105	100	- 5
АПУ	APU	16 810	3 800	3 653	- 147
МЕРЕКС	MEREX	9 157	100	99	- 1
МОНИНЖБАР	MONINJBAR	6 428	250	220	- 30
БИНСЭ ХК	BINSE	4 000	586	600	14
АРИГ ГАЛ	ARIG GAL	3 442	2 350	2 600	250
МОНГОЛ НЭХМЭЛ	MONGOL NEKHMEL	3 396	4 100	4 099	- 1
Э- ТРАНС ЛОЖИСТИКС	E-TRANS LOGISTICS	3 266	91	95	4
МОН.ЦАХИЛГААН ХОЛБОО	TELECOM MONGOLIA	2 875	1 270	1 240	- 30
МОГОЙН ГОЛ	MOGOIN GOL	2 822	10 010	10 000	- 10
ГОВЬ	GOBI	2 329	7 800	7 400	- 400
МАТЕРИАЛИМПЕКС	MATERIAL IMPEX	1 865	16 600	17 000	400
БАГАНУУР	BAGANUUR	1 670	3 799	3 500	- 299

Эх үүсвэр: * Монголын Хөрөнгийн биржийн сарын мэдээ
Source: * Monthly statistical data, Mongolian Stock Exchange

Бүлэг 6. Мөнгө, зээл, үнэт цаасны зах зээл

6.8 ХАНШ НЬ ХАМГИЙН ИХ ӨССӨН ҮНЭТ ЦААС*, 2014 оны 11 дүгээр сарын эцэст
STOCKS, WHICH HAD MOST INCREASED PRICE*, at the end of November, 2014

төг / tog

Компаний нэр	Company name	Тухайн сард арилжсан үнэт цаас, ш Stocks traded in the current month, by number of stocks	Хаалтын ханш Closing price		Ханшийн өөрчлөлт, тухайн сард Price change, in the current month
			2014		
			X	XI	
МАТЕРИАЛИМПЕКС	MATERIAL IMPEX	1 865	16 600	17 000	400
АРИГ ГАЛ	ARIG GAL	3 442	2 350	2 600	250
ХАЙ БИ ОЙЛ	HB OIL	95 379	391	550	159
МОНГОЛ АЛТ	MONGOL ALT	260	3 500	3 600	100
МОНГОЛ ШИЛТГЭЭН	MONGOL SHILTGEEN	36	650	690	40
МАХИМПЕКС	MAKH IMPEX	967	3 719	3 750	31
БИНСЭ ЖК	BINSE	4 000	586	600	14
УЛСЫН ИХ ДЭЛГҮҮР	ULSYN IKH DELGUUR	1 851 886	552	560	8
Э-ТРАНС ЛОЖИСТИКС	E-TRANS LOGISTICS	3 266	91	95	4

6.9 ХАНШ НЬ ХАМГИЙН ИХ БУУРСАН ҮНЭТ ЦААС*, 2014 оны 11 дүгээр сарын эцэст
STOCKS, WHICH HAD MOST DECLINED PRICE*, at the end of November, 2014

төг / tog

Компаний нэр	Company name	Тухайн сард арилжсан үнэт цаас, ш Stocks traded in the current month, by number of stocks	Хаалтын ханш Closing price		Ханшийн өөрчлөлт, тухайн сард Price change, in the current month
			2014		
			X	XI	
ГАЗАР СҮЛЖМЭЛ	GAZAR SULJMEЛ	33	55 200	47 000	- 8 200
СҮҮ	SUU	2	126 500	120 000	- 6 500
УЛААНБААТАР ХИВС	ULAANBAATAR KHIVS	40	14 500	12 400	- 2 100
ДАРХАН НЭХИЙ	DARKHAN NEKHII	853	18 400	16 900	- 1 500
ТАЛХ ЧИХЭР	TALKH CHIKHER	447	20 000	18 500	- 1 500
ГУТАЛ	GUTAL	305	10 650	9 500	- 1 150
МОНГОЛ МАХ ЭКСПО	MONGOL MAKH EXPO	19	6 500	5 500	- 1 000
АВТОЗАМ АРХАНГАЙ	AUTOZAM ARKHANGAI	1	8 920	8 200	- 720
ШИВЭЭ ОВОО	SHIVEE OVOO	174	6 000	5 300	- 700
МОНГОЛЫН ХӨГЖИЛ ҮНДЭСНИЙ НЭГДЭЛ	MONGOLYN KHUGJIL UNDESNII NEGDEL	10	4 300	3 700	- 600
ГОВЬ	GOBI	2 329	7 800	7 400	- 400
БАГАНУУР	BAGANUUR	1 670	3 799	3 500	- 299
БИДИСЕК	BD SEC	8	2 499	2 284	- 215
МОНГОЛ САВХИ	MONGOL SAVKHI	413	1 100	951	- 149
АДУУНЧУЛУУН	ADUUNCHULUUN	545	1 800	1 708	- 92
БӨӨНИЙ ХУДАЛДАА	BUUNII KHUDALDAA	300	750	700	- 50
МОНИНЖБАР	MONINJBAR	6 428	250	220	- 30
МОНГОЛИА ДЕВЕЛОПМЕНТ РЕСОРСЕС	MONGOLIA DEVELOPMENT RESOURCES	405	520	495	- 25
ГЕРМЕС ЦЕНТР	HERMES CENTRE	122 675	170	150	- 20
ХӨХ ГАН	KHUKH GAN	45 610	117	110	- 7

VII. УЛСЫН НЭГДСЭН ТӨСӨВ
GENERAL GOVERNMENT

7.1 УЛСЫН НЭГДСЭН ТӨСВИЙН ҮНДСЭН ҮЗҮҮЛЭЛТ
MAIN INDICATOR OF GENERAL GOVERNMENT BUDGET

сая төг *min. tog*

Хугацаа <i>Periods</i>	Нийт орлого, тусламжийн дүн <i>Total revenue and grants</i>	Тэнцвэржүүлсэн орлого, тусламжийн дүн <i>Total equilibrated revenue and grants</i>	Нийт зарлага, цэвэр зээлийн дүн <i>Total expenditure and net lending</i>	Тэнцвэржүүлсэн тэнцэл <i>Equilibrated balance (+,-)</i>	Урсгал орлого <i>Current revenue</i>	Урсгал зардал <i>Current expenditure</i>	Тэнцвэржүүлсэн урсгал тэнцэл <i>Current equilibrated balance (+,-)</i>
2012 I	326 056.3	326 056.3	260 030.8	66 025.5	324 529.1	257 164.1	67 365.0
II	348 985.0	348 985.0	422 112.9	-73 127.9	347 987.5	302 652.4	45 335.1
III	382 070.4	373 996.1	422 680.2	-48 684.0	372 969.4	302 640.8	70 328.6
IV	417 556.1	416 734.1	408 928.7	7 805.4	415 344.5	369 420.0	45 924.5
V	370 977.1	354 391.1	710 732.3	-356 341.1	353 318.3	550 380.6	-197 062.3
VI	535 323.0	535 323.0	705 591.2	-170 268.2	533 693.3	500 199.3	33 494.0
VII	389 272.7	389 272.7	414 059.0	-24 786.3	387 656.1	304 352.1	83 304.1
VIII	355 809.9	355 809.9	238 506.3	117 303.6	354 038.5	174 239.8	179 798.7
IX	386 252.7	386 252.7	461 068.8	-74 816.2	361 213.4	327 372.0	33 841.4
X	456 728.1	456 728.1	477 805.8	-21 077.7	455 120.0	334 703.7	120 416.3
XI	379 540.0	379 540.0	507 262.1	-127 722.0	378 617.0	405 708.9	-27 091.9
XII	609 206.0	540 031.7	965 022.4	-424 990.7	543 525.7	575 278.1	-31 752.4
I-XII	4 957 777.2	4 863 120.8	5 993 800.5	-1 130 679.8	4 828 012.7	4 404 111.6	423 901.2
2013 I	345 694.6	339 641.0	267 192.1	72 448.9	339 078.1	266 081.2	72 996.9
II	359 481.4	359 481.4	348 147.0	11 334.4	359 048.5	333 823.8	25 224.7
III	412 891.4	404 230.1	404 379.9	- 149.8	405 116.6	386 996.2	18 120.4
IV	490 701.3	486 003.2	433 643.1	52 360.1	485 950.4	362 240.8	123 709.5
V	428 494.6	422 050.0	418 723.2	3 326.8	421 991.0	346 143.4	75 847.5
VI	500 404.3	493 538.3	765 810.7	-272 272.3	493 324.6	658 530.2	-165 205.6
VII	536 077.2	535 095.1	547 785.3	-12 690.2	534 980.3	177 444.8	357 535.6
VIII	410 713.5	410 136.1	395 734.4	14 401.7	410 011.5	284 768.1	125 243.4
IX	489 894.4	486 581.5	486 217.5	364.0	486 570.5	350 822.1	135 748.4
X	523 437.1	522 054.7	574 172.8	-52 118.1	521 997.5	372 191.4	149 806.1
XI	505 427.6	502 306.1	485 753.5	16 552.6	501 850.6	371 441.3	130 409.2
I-XI	5 003 217.3	4 961 117.6	5 127 559.5	- 166 441.9	4 959 919.6	3 910 483.3	1 049 436.2
XII	983 707.9	978 949.0	1 037 125.8	-58 176.8	976 753.3	642 123.2	334 630.1
I-XII	5 986 925.2	5 940 066.7	6 164 685.3	- 224 618.7	5 936 672.9	4 552 606.6	1 384 066.3
2014 I	348 427.2	348 427.2	413 116.9	- 64 689.6	348 342.2	361 958.2	- 13 616.0
II	373 614.7	360 932.2	386 595.9	- 25 663.6	360 874.0	348 271.1	12 602.9
III	440 045.6	440 045.6	487 293.0	- 47 247.3	439 914.5	432 045.2	7 869.2
IV	527 546.8	526 438.8	494 485.1	31 953.6	526 315.2	457 032.6	69 282.6
V	504 368.6	501 685.1	502 964.2	- 1 279.0	501 609.6	412 951.7	88 658.0
VI	555 759.7	551 838.3	685 528.8	- 133 690.5	551 749.5	561 729.4	- 9 979.9
VII	578 420.8	575 833.1	496 136.4	79 696.7	575 379.7	347 859.0	227 520.7
VIII	513 860.8	492 804.6	484 893.2	7 911.4	492 577.0	317 030.5	175 546.5
IX	513 697.3	513 697.3	553 151.8	- 39 454.5	513 685.4	408 417.1	105 268.3
X	542 166.3	538 468.8	624 483.4	- 86 014.6	538 187.7	475 363.9	62 823.8
XI	417 595.4	417 595.4	579 650.2	- 162 054.7	417 583.3	388 566.8	29 016.5
I-XI	5 315 503.3	5 267 766.5	5 708 298.8	- 440 532.3	5 266 218.1	4 511 225.5	754 992.6
<u>2014 I-XI</u> %	106.2	106.2	111.3	264.7	106.2	115.4	71.9
<u>2013 I-XI</u> %							
<u>2014 XI</u> %	77.0	77.6	92.8	188.4	77.6	81.7	46.2
<u>2014 X</u> %							
<u>2014 XI</u> %	82.6	83.1	119.3	-	83.2	104.6	22.3
<u>2013 XI</u> %							

Эх үүсвэр: Сангийн яам

Source: Ministry of Finance

7.2 УЛСЫН НЭГДСЭН ТӨСВИЙН ОРЛОГО, ЗАРЛАГА, жил бүрийн эхний 11 сарын байдлаар
REVENUE & EXPENDITURE OF GENERAL GOVERNMENT, as first 11 months of selected years

сая төг mln. tog

Орлого, зарлагын төрөл <i>Types of revenue and expenditure</i>	2013 I-XI			2014 I-XI			
	Улсын нэгдсэн төсөв <i>General Gov't</i>	Улсын төсөв <i>Central Gov't</i>	Орон нутгийн төсөв <i>Local Gov't</i>	Улсын нэгдсэн төсөв <i>General Gov't</i>	Улсын төсөв <i>Central Gov't</i>	Орон нутгийн төсөв <i>Local Gov't</i>	
Төсвийн орлого <i>Revenue of the budget</i>							
Нийт орлого, тусламжийн дүн	Total revenue & grants	5 003 217.3	3 442 488.9	1 641 143.5	5 315 503.3	3 584 574.7	1 838 178.6
Тогтворжуулалтын сан	<i>Stabilization fund</i>	42 099.7	42 099.7	-	47 736.8	47 736.8	-
Нийт тэнцвэржүүлсэн орлого ба тусламжийн дүн	<i>Total equilibrated revenue and grants</i>	4 961 117.6	3 400 389.2	1 641 143.5	5 267 766.5	3 536 838.0	1 838 178.6
Урсгал орлого	<i>Current revenue</i>	4 959 919.6	3 303 268.2	638 329.9	5 266 218.1	3 371 218.1	721 881.5
Татварын орлого	<i>Tax revenue</i>	4 390 922.2	2 791 666.4	581 064.6	4 522 690.1	2 741 060.9	616 440.7
1 Орлогын албан татвар	<i>1 Income tax</i>	947 622.5	556 489.7	391 132.8	936 067.7	523 129.9	412 937.9
Аж ахуйн нэгжийн Хүн амын	<i>Corporate Individuals</i>	556 489.7	556 489.7	-	523 129.9	523 129.9	-
2 Нийгмийн даатгалын шимтгэл	<i>2 Social security contribution</i>	391 132.8	-	391 132.8	412 937.9	-	412 937.9
3 Өмчийн татвар	<i>3 Property tax</i>	755 010.9	-	-	857 548.8	-	-
4 Дотоодын бараа, үйлчилгээний албан татвар	<i>4 Taxes on goods & services</i>	32 499.7	-	32 499.7	39 155.8	-	39 155.8
Нэмэгдсэн өртгийн албан татвар	<i>Value added tax</i>	1 700 189.3	1 675 344.5	24 844.9	1 681 697.8	1 655 184.2	26 513.6
Онцгой албан татвар	<i>Excise tax</i>	1 255 814.8	1 255 814.8	-	1 231 655.3	1 231 655.3	-
Тусгай зориулалтын орлого	<i>Income of special purposes</i>	409 956.2	409 956.2	-	413 214.5	413 214.5	-
5 Гадаад худалдааны татварын орлого	<i>5 Taxes on foreign trade</i>	34 418.3	9 573.5	24 844.9	36 828.0	10 314.4	26 513.6
6 Бусад татвар	<i>6 Other taxes</i>	345 448.5	345 448.5	-	326 426.1	326 426.1	-
Татварын бус орлого	<i>Non-tax revenue</i>	610 151.2	214 383.7	132 587.2	681 793.9	236 320.7	137 833.4
Хөрөнгийн орлого	<i>Capital revenue</i>	568 997.4	511 601.9	57 265.2	743 528.0	630 157.2	105 440.8
Тусламжийн орлого	<i>Grants and transfers</i>	1 198.0	-	1 198.0	1 548.4	-	1 548.4
		-	97 120.9	1 001 615.6	-	165 619.8	1 114 748.6
Төсвийн зарлага <i>Expenditure of the budget</i>							
Нийт зарлага ба эргэж төлөгдөх цэвэр зээл	Total expenditure & net lending	5 127 559.5	3 904 494.7	1 458 290.6	5 708 298.8	4 118 959.8	1 775 363.5
Нийт зарлага	<i>Total expenditure</i>	4 994 946.9	3 771 882.1	1 458 290.6	5 679 344.6	4 090 005.5	1 775 363.5
Урсгал зардал	<i>Current expenditure</i>	3 910 483.3	2 941 557.4	1 207 307.7	4 511 225.5	3 323 024.9	1 379 936.9
1 Бараа, үйлчилгээний зардал	<i>1 Expenditure on goods & services</i>	2 071 039.0	1 212 681.6	961 468.5	2 262 715.1	1 313 306.1	1 064 844.6
Цалин, хөлс	<i>Wages & salaries</i>	1 253 369.1	676 921.1	566 393.7	1 396 773.1	769 518.9	616 637.6
Нийгмийн даатгалын шимтгэл	<i>Social security contribution</i>	116 994.8	54 573.0	61 264.4	129 990.0	61 475.0	67 303.3
Бараа, үйлчилгээний бусад зардал	<i>Goods & services expenses</i>	817 669.9	481 187.5	333 810.4	865 942.0	482 312.1	380 903.7
2 Зээлийн үйлчилгээний төлбөр	<i>2 Interest payments</i>	170 784.8	170 013.1	771.7	351 902.5	312 609.6	-
3 Татаас ба шилжүүлэг	<i>3 Subsidies & transfers</i>	1 668 659.5	1 558 862.8	245 067.5	1 896 607.9	1 697 109.2	315 092.3
Орон нутгийн төсөвт өгөх санхүүгийн дэмжлэг	<i>Grants to local government</i>	-	140 217.4	-	-	133 454.2	-
Хөрөнгийн зардал	<i>Capital expenditure</i>	1 084 463.6	830 324.7	250 982.9	1 168 119.1	766 980.6	395 426.7
Дотоод эх үүсвэрээр	<i>Internal sources</i>	850 123.6	596 407.6	250 560.0	1 027 663.3	626 524.8	395 426.7
Хөрөнгө оруулалт	<i>Investment</i>	803 365.8	551 199.0	249 010.8	980 333.5	579 195.0	395 426.7
Их засварын зардал	<i>Capital repair</i>	20 559.2	20 559.2	-	32 325.5	32 325.5	-
Геологи хайгуулын Ойжуулалт, байгаль орчны бусад арга хэмжээ	<i>Geological survey Forest, other environment expenditure</i>	5 430.4	5 430.4	-	4 674.5	4 674.5	-
Улсын нөөц бүрдүүлэх	<i>Acquisition of stock</i>	16 159.9	14 610.6	1 549.2	7 430.4	7 430.4	-
Гадаад эх үүсвэрээр	<i>External sources</i>	234 340.0	233 917.1	-	140 455.8	140 455.8	-
Эргэж төлөгдөх цэвэр зээл	<i>Lending (net)</i>	132 612.6	132 612.6	-	28 954.2	28 954.2	-
Гадаад зээлээр санхүүжих төсөл	<i>Foreign financed projects</i>	48 114.6	48 114.6	-	14 268.0	14 268.0	-

7.3 ОРОН НУТГИЙН ТӨСӨВ, бүс, аймаг, нийслэлээр, жил бүрийн эхний 11 сарын байдлаар
LOCAL BUDGET, by region, aimags and the Capital, as first 11 months of selected years

Аймаг, нийслэл Aimags and the Capital	Нийт орлого		Орлого*		Нийт зарлага		Зарлага**		Нийт орлого болон зарлагын харьцаа, % Total revenue to total expenditure ratio, %		Орлого, зарлагын харьцаа, % Ratio of Revenue to expenditure, %	
	Total revenue		Revenue		Total expenditure		Expenditure		2013 I-XI	2014 I-XI	2013 I-XI	2014 I-XI
	2013 I-XI	2014 I-XI	2013 I-XI	2014 I-XI	2013 I-XI	2014 I-XI	2013 I-XI	2014 I-XI	2013 I-XI	2014 I-XI	2013 I-XI	2014 I-XI
БҮГД/TOTAL	1 641 143.5	1 838 178.6	639 527.9	723 429.9	1 458 290.6	1 775 363.5	1 440 790.5	1 723 478.6	112.5	103.5	44.4	42.0
	Баруун бүс											
Дүн/Subtotal	248 161.0	268 207.0	26 379.2	28 867.4	227 884.4	257 830.6	227 884.4	257 830.6	108.9	104.0	11.6	11.2
БӨ/BO	56 721.5	58 921.8	4 692.5	5 033.0	49 442.2	57 539.7	49 442.2	57 539.7	114.7	102.4	9.5	8.7
ГО/GO	42 448.1	50 444.1	4 652.4	7 853.5	39 038.6	43 683.6	39 038.6	43 683.6	108.7	115.5	11.9	18.0
ЗА/ZA	50 186.3	49 757.4	5 460.7	3 220.1	48 430.5	48 471.3	48 430.5	48 471.3	103.6	102.7	11.3	6.6
УВ/UV	50 424.3	55 802.1	4 899.4	5 772.1	42 939.8	54 557.9	42 939.8	54 557.9	117.4	102.3	11.4	10.6
ХО/KN	48 380.9	53 281.6	6 674.2	6 988.6	48 033.3	53 578.1	48 033.3	53 578.1	100.7	99.4	13.9	13.0
	Хангайн бүс											
Дүн/Subtotal	331 435.6	368 057.8	73 162.9	81 860.5	299 617.9	350 169.5	297 617.9	350 169.5	110.6	105.1	24.6	23.4
АР/AR	51 054.0	55 342.7	5 179.1	5 426.1	47 934.3	54 872.6	47 934.3	54 872.6	106.5	100.9	10.8	9.9
БХ/ВКН	51 888.9	57 156.8	4 895.6	6 447.0	49 656.3	56 999.2	49 656.3	56 999.2	104.5	100.3	9.9	11.3
БУ/BU	39 578.5	46 004.1	15 955.8	16 374.7	36 996.1	43 801.5	36 996.1	43 801.5	107.0	105.0	43.1	37.4
ОР/OR	61 543.0	66 905.9	34 107.4	36 576.6	44 344.7	62 587.1	42 344.7	62 587.1	138.8	106.9	80.5	58.4
ӨВ/OV	55 777.7	64 573.3	5 794.0	8 957.9	54 561.1	55 102.2	54 561.1	55 102.2	102.2	117.2	10.6	16.3
ХӨ/КНС	71 593.5	78 075.0	7 230.9	8 078.2	66 125.4	76 806.9	66 125.4	76 806.9	108.3	101.7	10.9	10.5
	Төвийн бүс											
Дүн/Subtotal	311 803.2	348 382.3	112 029.6	125 366.7	273 136.8	366 704.4	266 271.5	359 204.4	114.2	95.0	42.1	34.9
ГС/GS	12 805.4	15 120.0	3 296.2	4 078.5	13 057.5	15 180.7	13 057.5	15 180.7	98.1	99.6	25.2	26.9
ДА/DA	44 444.0	46 309.7	14 009.4	14 794.1	36 173.3	47 056.3	36 173.3	47 056.3	122.9	98.4	38.7	31.4
ДО/DO	36 875.5	41 082.4	13 231.0	14 154.9	30 472.6	40 633.5	30 472.6	40 633.5	121.0	101.1	43.4	34.8
ДУ/DU	30 468.0	35 654.7	3 074.3	3 797.9	27 496.1	34 086.3	27 496.1	34 086.3	110.8	104.6	11.2	11.1
ӨМ/OM	80 766.0	91 582.2	55 852.7	60 612.3	67 690.5	114 706.2	60 825.2	107 206.2	119.3	79.8	91.8	56.5
СЭ/SE	54 043.4	61 022.6	13 605.5	16 009.6	51 892.5	58 032.9	51 892.5	58 032.9	104.1	105.2	26.2	27.6
ТӨ/TO	52 400.9	57 610.7	8 960.5	11 919.4	46 354.2	57 008.5	46 354.2	57 008.5	113.0	101.1	19.3	20.9
	Зүүн бүс											
Дүн/Subtotal	127 034.4	143 830.3	22 142.6	29 255.2	122 774.1	146 423.3	122 774.1	146 423.3	103.5	98.2	18.0	20.0
ДД/DD	42 954.6	48 333.7	9 931.5	11 138.3	39 636.3	49 194.1	39 636.3	49 194.1	108.4	98.3	25.1	22.6
СҮ/SU	38 967.7	45 056.1	6 048.0	10 622.6	38 110.0	45 932.8	38 110.0	45 932.8	102.3	98.1	15.9	23.1
ХЭ/КНЕ	45 112.2	50 440.4	6 163.1	7 494.2	45 027.9	51 296.4	45 027.9	51 296.4	100.2	98.3	13.7	14.6
	Улаанбаатар											
УБ/UB	622 709.4	709 701.2	405 813.6	458 080.2	534 877.4	654 235.8	526 242.7	609 850.9	116.4	108.5	77.1	75.1

-Тайлбар: * Улсын төсвөөс олгож байгаа санхүүгийн дэмжлэг, тусгай зориулалтын шилжүүлэг, орон нутгийн хөгжлийн нэгдсэн сангийн шилжүүлгийн орлого ороогүй.

** Орон нутгийн төсвөөс улсын төсөвт төвлөрүүлэх орлого ороогүй.

- Note: * Not included in grants from Central Gov't Budget, transfer for a specific activities and transfer income from local development fund

** Not included in transfers to Central Gov't Budget

7.4 ОРОН НУТГИЙН ТӨСВӨӨС УЛСЫН ТӨСӨВТ ТӨВЛӨРҮҮЛЭХ ОРЛОГО, жил бүрийн эхний
11 сарын байдлаар
GRANTS FROM LOCAL GOVERNMENT TO CENTRAL GOVERNMENT, as first 11 months of
selected years

Аймаг, нийслэл Aimags and the Capital	сая төг mln.tog		
	2013 I-XI	2014 I-XI	$\frac{2014 I-XI}{2013 I-XI}$ %
БҮГД/TOTAL	17 500.1	51 884.9	296.5
ОР/OR	2 000.0	-	-
ӨМ/OM	6 865.3	7 500.0	109.2
УБ/UB	8 634.8	44 384.9	514.0

VIII. ТӨЛБӨРИЙН ТЭНЦЭЛ*
BALANCE OF PAYMENTS*

8.1 Төлбөрийн тэнцэл
Balance of payments

сая ам.долл *mln.USD*

Хугацаа <i>Periods</i>	Төлбөрийн тэнцэл <i>Balance of payments</i>	Урсгал тэнцэл <i>Current account</i>	Хөрөнгө, санхүүгийн тэнцэл <i>Capital and financial account</i>	Алдаа болон орхигдуулга <i>Net errors and omissions</i>	
2010	I-III	- 36.3	- 145.1	144.7	- 35.9
	IV-VI	162.4	- 61.8	176.5	47.7
	VII-IX	166.3	- 192.9	315.7	43.5
	X-XII	580.7	- 486.9	1 106.8	- 39.3
	I-XII	873.1	- 886.7	1 743.7	16.1
2011	I-III	37.8	- 472.4	545.5	- 35.3
	IV-VI	180.6	- 575.8	973.7	- 217.3
	VII-IX	- 13.5	- 960.7	715.6	231.5
	X-XII	- 177.2	- 749.8	629.4	- 56.8
	I-XII	27.8	- 2 758.6	2 864.2	- 77.8
2012	I-III	358.8	- 774.3	1 862.9	- 729.7
	IV-VI	112.3	- 676.9	182.5	606.7
	VII-IX	- 236.9	- 1 190.4	863.8	89.7
	X-XII	1 137.4	- 720.7	2 020.2	- 162.1
	I-XII	1 371.7	- 3 362.3	4 929.5	- 195.5
2013	I-III	- 397.8	- 771.9	657.6	- 283.5
	IV-VI	- 585.4	- 836.1	257.1	- 6.5
	VII-IX	- 435.8	- 808.0	45.7	326.5
	X-XII	- 448.3	- 776.1	477.8	- 149.9
	I-XII	- 1 867.3	- 3 192.0	1 438.1	- 113.4
2014**	I-III	- 307.8	- 320.6	66.2	- 53.4
	IV-VI	- 607.3	- 474.1	- 254.7	121.4
	VII-IX	112.0	- 320.1	597.1	- 165.0
<u>2014 VII-IX</u> 2014 IV-VI	%	-	67.5	-	-
<u>2014** VII-IX</u> 2013 VII-IX	%	-	39.6	1 307.8	-

* Эх үүсвэр: Монголбанкны улирлын мэдээ

* Source: Quarterly report of Bank of Mongolia

Тайлбар: ** Урьдчилсан гүйцэтгэл

Note: ** Preliminary results

8.2 Төлбөрийн тэнцэл, дэлгэрэнгүй ангиллаар
Balance of payment, by detailed categories

Үзүүлэлт	Indicators	сая ам.долл		mln. USD
		2013 VII-IX	2014**	
			IV-VI	VII-IX
I. Урсгал Тэнцэл (А+Б+В)	I. Current Account (A+B+C)	- 808.0	- 474.1	- 320.1
А. Бараа ба үйлчилгээний худалдаа (1+2)	A. Goods and services (1+2)	- 714.3	- 356.6	- 75.8
1. Бараа (1.1+1.2+1.3)	1. Goods balance (1.1+1.2+1.3)	- 494.3	5.6	239.8
1.1. Ерөнхий эд бараа (а-б)	1.1. General merchandise (a-b)	- 596.6	14.2	133.4
а. Экспорт ФОВ (Кредит)	a. Exports FOB (Credit)	963.0	1 493.9	1 416.7
Үүнээс: Зэсийн баяжмал	Of which: Copper concentrate	275.4	188.1	434.0
б. Импорт ФОВ (Дебит)	b. Imports FOB (Debit)	1 559.6	1 479.7	1 283.3
Үүнээс: Нефтийн бүтээгдэхүүн	Of which: Petroleum products	337.8	82.1	221.2
Хүнсний бүтээгдэхүүн	Food products	125.0	45.1	81.0
1.2. Мөнгөжөөгүй алт	1.2. Nonmonetary gold	110.4	0.0	124.3
Кредит	Credit	110.4	0.0	124.3
Дебит	Debit	-	-	-
1.3. Бусад	1.3. Other	- 8.1	- 8.6	- 17.9
Кредит	Credit	0.7	0.0	0.5
Дебит	Debit	8.8	8.6	18.4
2. Үйлчилгээ (1+2+3)	2. Services (1+2+3)	- 220.0	- 362.2	- 315.6
1. Тээвэр	1. Transportation	- 159.8	- 144.6	- 96.5
Кредит	Credit	60.8	51.8	58.0
Дебит	Debit	220.7	196.4	154.5
2. Аялал	2. Travel	- 6.1	- 40.5	- 22.2
Кредит	Credit	97.9	43.8	104.0
Дебит	Debit	104.0	84.3	126.2
3. Бусад үйлчилгээ	3. Other services	- 54.1	- 177.2	- 196.9
Кредит	Credit	95.3	61.0	51.5
Дебит	Debit	149.4	238.1	248.4
Б. Орлого (1+2)	B. Income (1+2)	- 142.9	- 172.4	- 281.4
1. Ажиллагчдын цалин хөлс	1. Compensation of employees	- 37.0	- 20.8	- 24.8
Кредит	Credit	10.3	13.8	12.8
Дебит	Debit	47.3	34.6	37.6
2. Хөрөнгө оруулалтын орлого	2. Investment income	- 105.9	- 151.6	- 256.6
Кредит	Credit	1.5	1.7	0.3
Дебит	Debit	107.4	153.2	256.9
В. Урсгал шилжүүлэг /цэвэр/	C. Current transfers /net/	49.2	54.9	37.1
Кредит	Credit	104.3	99.5	83.4
Дебит	Debit	55.1	44.6	46.3
Үүнээс: Ажилчдын гуйвуулга	Of which: Worker's remittances	10.5	16.8	7.7
Кредит	Credit	60.6	57.3	52.8
Дебит	Debit	50.1	40.4	45.1
II. Хөрөнгө ба санхүүгийн тэнцэл (А+Б)	II. Capital and financial account (A+B)	45.7	- 254.7	597.1
А. Хөрөнгийн данс	A. Capital account	32.7	28.8	26.9
Кредит	Credit	33.9	29.3	26.9
Дебит	Debit	1.2	0.5	0.0
Б. Санхүүгийн данс (1+2+3+4)	B. Financial account (1+2+3+4)	12.9	- 283.5	570.2
1. Шууд хөрөнгө оруулалт	1. Direct investment	409.6	175.4	213.7
1.1 Гадагш хийсэн	1.1. Abroad	- 5.8	- 10.2	- 2.7
1.1.1. Хувь нийлүүлсэн хөрөнгө	1.1.1. Equity capital	- 6.5	- 9.2	- 2.6
1.1.2. Орлогын дахин хөрөнгө оруулалт	1.1.2. Reinvested earnings	-	-	-
1.1.3. Бусад хөрөнгө	1.1.3. Other capital	0.7	- 1.0	- 0.1
1.2. Монголд орсон	1.2. In Mongolia	415.3	185.6	216.4
1.2.1. Хувь нийлүүлсэн хөрөнгө	1.2.1. Equity capital	275.6	118.4	80.4
1.2.2. Орлогын дахин хөрөнгө оруулалт	1.2.2. Reinvested earnings	- 91.1	- 62.1	7.3
1.2.3. Бусад хөрөнгө	1.2.3. Other capital	230.8	129.2	128.7

Үзүүлэлт	Indicators	сая ам.долл / <i>mln. USD</i>		
		2013 VII-IX	2014**	
		IV-VI	VII-IX	
2. Санхүүгийн хөрөнгө оруулалт	2. Portfolio investment	- 6.4	4.6	- 31.2
2.1. Актив	2.1. Assets	- 1.2	- 9.6	- 24.2
2.1.1 Хөрөнгийн хувьцаа	2.1.1 Equity securities	- 1.0	- 8.0	- 11.0
2.1.2 Өрийн бичиг	2.1.2 Debt securities	- 0.3	- 1.6	- 13.2
2.1.2.1 Бонд, үнэт цаас	2.1.2.1 Bonds and notes	- 0.1	- 1.4	- 13.2
2.1.2.2 Мөнгөний захын хэрэгсэл	2.1.2.2 Money market instruments	- 0.2	- 0.1	0.0
2.2. Пассив	2.2. Liabilities	- 5.2	14.2	- 7.0
2.2.1 Хөрөнгийн хувьцаа	2.2.1 Equity securities	0.4	8.1	- 0.7
2.2.2 Өрийн бичиг	2.2.2 Debt securities	- 5.6	6.1	- 6.3
2.2.2.1 Бонд, үнэт цаас	2.2.2.1 Bonds and notes	- 5.6	6.1	- 6.3
2.2.2.2 Мөнгөний захын хэрэгсэл	2.2.2.2 Money market instruments	-	-	-
3. Санхүүгийн үүсмэл хэрэгсэл (цэвэр)	3. Financial derivatives /net/	0.0	- 0.1	1.2
3.1 Актив	3.1 Assets	-	0.0	2.5
3.2 Пассив	3.2 Liabilities	-	- 0.1	- 1.3
4. Бусад хөрөнгө оруулалт	4. Other investment	- 390.2	- 463.4	386.5
4.1 Актив	4.1 Assets	- 562.6	- 320.1	- 407.3
4.1.1 Худалдааны зээл	4.1.1 Trade credits	- 112.7	- 31.8	19.3
4.1.2 Зээл	4.1.2 Loans	- 0.6	- 2.5	- 44.7
4.1.3 Бэлэн мөнгө ба харилцах	4.1.3 Currency and deposits	- 449.3	- 285.8	- 381.9
4.1.4 Бусад актив	4.1.4 Other assets	-	-	-
4.2 Пассив	4.2 Liabilities	172.4	- 143.3	793.8
4.2.1 Худалдааны зээл	4.2.1 Trade credits	49.9	- 53.7	78.8
4.2.2 Зээл	4.2.2 Loans	142.9	- 80.7	543.6
4.2.2.1 Төв банк	4.2.2.1 Monetary Authority	-	-	-
4.2.2.2 Засгийн газар	4.2.2.2 Government of Mongolia	- 0.7	5.4	18.6
4.2.2.3 Банк	4.2.2.3 Banks	26.3	12.4	92.8
4.2.2.4 Бусад сектор	4.2.2.4 Other sector	117.3	- 98.5	432.2
4.2.3 Бэлэн мөнгө ба харилцах	4.2.3 Currency and deposits	- 20.5	- 13.9	171.4
4.2.4 Бусад пассив	4.2.4 Other assets	0.0	5.0	-
III. Алдаа болон орхигдуулга	III. Net Errors and Omissions	326.5	121.4	- 165.0
Төлбөрийн тэнцлийн нийт дүн	Total of Current, Capital and Financial Accounts	- 435.8	- 607.3	112.0
IV. Гадаад валютын цэвэр нөөцийн өөрчлөлт	IV. Reserves and Related Items	435.8	607.3	- 112.0
1. Актив	1. Assets	459.8	631.0	- 163.4
1.1 Мөнгөжсөн алт	1.1 Monetary gold	72.9	0.0	0.0
1.2 Зээлжих тусгай эрх	1.2 Special drawing rights	0.3	0.1	0.1
1.3 ОУВС-д байршуулсан хөрөнгө	1.3 Reserve position in the IMF	0.0	0.0	0.0
1.4 Бэлэн валют ба харилцах	1.4 Foreign exchange	386.6	630.9	- 163.5
1.5 Бусад нөөц актив	1.5 Other claims	0.0	0.0	0.0
2. Пассив	2. Liabilities	- 24.0	- 23.7	51.4
2.1 ОУВС-ийн зээл	2.1 Use of Fund credit and loans	- 24.0	- 23.7	- 8.6
2.2 Онцгой санхүүжилт	2.2 Exceptional financing	-	-	-

* Эх үүсвэр: Монголбанкны улирлын мэдээ
* Source: Quarterly report of Bank of Mongolia

Тайлбар: ** Урьдчилсан гүйцэтгэл
Note: ** Preliminary results

IX. ГАДААД ХУДАЛДАА
EXTERNAL TRADE

9.1 ГАДААД ХУДАЛДААНЫ НИЙТ ЭРГЭЛТ
EXTERNAL TRADE TURNOVER

сая ам.долл *mln.USD*

Хугацаа <i>Periods</i>	Нийт эргэлт <i>Total turnover</i>	Экспорт <i>Exports</i>	Импорт <i>Imports</i>	Тэнцэл (+,-) <i>Balance</i>
2012 I	731.8	236.9	494.9	- 258.0
II	734.1	289.6	444.4	- 154.8
III	869.8	351.2	518.6	- 167.4
IV	1 028.3	405.5	622.7	- 217.2
V	983.0	415.7	567.4	- 151.7
VI	1 219.5	554.2	665.3	- 111.1
VII	939.7	285.0	654.7	- 369.7
VIII	1 025.0	333.4	691.5	- 358.1
IX	946.3	360.0	586.3	- 226.2
X	926.6	433.1	493.5	- 60.4
XI	895.0	365.2	529.8	- 164.6
XII	824.1	354.8	469.3	- 114.5
I-XII	11 123.1	4 384.7	6 738.4	-2 353.7
2013 I	779.7	281.6	498.1	-216.5
II	537.6	224.5	313.1	-88.6
III	696.9	303.1	393.8	-90.6
IV	939.1	403.3	535.8	- 132.5
V	1 158.0	430.8	727.2	- 296.5
VI	983.2	380.5	602.7	- 222.2
VII	944.2	329.9	614.3	- 284.4
VIII	921.5	349.6	571.9	- 222.3
IX	963.1	394.6	568.5	- 173.9
X	897.9	382.3	515.6	- 133.2
XI	895.3	381.0	514.3	- 133.3
I-XI	9 716.4	3 861.2	5 855.3	-1 994.1
XII	910.4	407.9	502.6	- 94.7
I-XII	10 626.9	4 269.1	6 357.8	-2 088.8
2014* I	658.1	321.0	337.1	- 16.1
II	550.2	273.4	276.8	- 3.4
III	774.4	392.3	382.1	10.2
IV	975.7	445.5	530.2	- 84.7
V	1 058.8	489.1	569.7	- 80.6
VI	1 064.4	559.3	505.1	54.2
VII	983.6	459.9	523.7	- 63.9
VIII	1 087.1	635.8	451.2	184.6
IX	915.9	445.5	470.4	- 24.8
X	1 009.5	581.5	428.1	153.4
XI	945.0	587.1	357.8	229.3
I-XI	10 022.6	5 190.4	4 832.2	358.2
$\frac{2014 \text{ XI}}{2014 \text{ X}}$ %	93.6	101.0	83.6	149.5
$\frac{2014 \text{ I-XI}}{2013 \text{ I-XI}}$ %	103.2	134.4	82.5	-

Эх үүсвэр: Гаалийн Ерөнхий Газрын мэдээ

Source: Report of the Customs General Administration

Тайлбар: * - урьдчилсан гүйцэтгэл

Note: * - preliminary results

Бүлэг 9. Гадаад худалдаа

9.2 ЭКСПОРТ, орноор, жил бүрийн эхний 11 сарын байдлаар
EXPORTS, by countries and as of the first 11 months of selected years

Улс орон	Countries	2013			2014*		
		X	XI	I-XI	X	XI	I-XI
Дүн	Total	382 333.8	380 984.8	3 861 166.5	581 453.3	587 123.1	5 190 417.3
Европ	Europe	56 778.7	19 753.7	340 676.9	127 942.5	31 574.2	514 295.1
Үүнээс:	Of which:						
Европын холбоо	Countries of EU	52 296.6	11 877.6	276 098.5	119 745.3	26 258.0	455 695.9
Австри	Austria	270.3	268.8	1 937.6	69.9	30.6	1 072.1
Бельги	Belgium	1.3	12.6	216.7	37.2	2.0	209.4
Болгар	Bulgaria	-	-	5.5	-	-	4.9
Дани	Denmark	18.3	6.7	105.4	-	9.7	23 971.0
Ирланд	Ireland	-	0.9	1.6	-	0.3	11.4
Испани	Spain	54.9	-	242.3	53.0	17.9	410.3
Итали	Italy	6 435.3	5 930.4	44 877.9	5 795.3	3 795.7	44 933.3
Их Британи	United Kingdom	43 806.1	1 021.5	199 426.3	112 382.9	21 686.9	358 571.9
Латви	Latvia	-	21.8	56.3	-	28.2	66.9
Нидерланд	Netherlands	6.1	3.6	704.7	154.9	19.3	1 770.1
Польш	Poland	3.6	9.6	63.2	2.8	1.9	117.8
Португаль	Portugal	-	-	-	-	-	72.8
Румын	Romania	-	-	-	-	2.4	5.3
Словени	Slovenia	-	-	-	-	-	0.8
Унгар	Hungary	-	-	-	-	-	185.5
Финлянд	Finland	0.1	0.5	1.7	2.5	-	195.8
Франц	France	135.1	2 638.9	8 163.4	613.4	393.2	9 230.1
ХБНГУ	Germany	1 529.6	1 940.8	16 466.8	563.9	240.4	14 365.5
Чех улс	Czech Republic	14.8	11.8	138.4	11.1	-	132.1
Швед	Sweden	21.1	9.8	3 690.8	58.4	29.5	368.8
Европын бусад орнууд	Other countries of Europe	4 482.1	7 876.1	64 578.4	8 197.2	5 316.3	58 599.2
Беларусь	Belarus	634.2	-	660.1	-	-	-
Лихтенштейн Вант улс	Liechtenstein	-	-	6.4	-	19.6	19.6
Монако	Monaco	-	-	-	-	-	3.5
Норвеги	Norway	15.0	37.3	482.3	8.0	27.3	367.3
ОХУ	Russian Federation	3 733.0	3 367.7	55 370.1	8 071.3	5 214.2	55 800.3
Турк	Turkey	1.4	-	437.3	47.5	-	160.6
Украин	Ukraine	70.2	4 420.8	5 192.8	-	-	53.8
Швейцарь	Switzerland	28.3	50.3	2 429.4	70.4	55.1	2 193.9
Ази	Asia	317 149.0	353 209.1	3 374 476.4	450 829.1	554 511.8	4 659 209.4
Үүнээс:	Of which:						
Зүүн Хойд Ази	North Eastern Asia	315 927.8	350 312.4	3 351 421.0	444 347.1	551 254.4	4 616 336.9
БНАСАУ	Dem. Rep. of Korea	39.0	41.5	724.1	-	-	8.1
БНСУ	Republic of Korea	1 239.6	289.5	12 732.1	2 840.1	2 812.5	11 311.5
БНХАУ	China	313 962.2	348 889.7	3 328 842.4	432 139.0	542 598.9	4 581 820.7
Япон	Japan	687.0	1 091.7	9 122.4	9 368.0	5 843.0	23 196.6
Зүүн Өмнөд Ази	South Eastern Asia	1 077.2	2 442.5	11 591.9	4 233.8	1 024.3	17 223.1
Вьетнам	Vietnam	180.8	341.5	1 170.9	758.9	-	1 223.2
Индонез	Indonesia	-	8.6	79.4	115.4	3.1	138.3
Малайз	Malaysia	3.3	399.0	752.1	300.5	4.0	1 123.2
Сингапур	Singapore	889.1	1 686.1	7 035.2	3 056.6	322.4	13 972.0
Тайланд	Thailand	4.0	-	61.1	2.4	-	6.4
Филиппин	Philippines	-	7.3	2 493.2	-	694.8	760.0
Азийн бусад орнууд	Other countries of Asia	144.0	454.2	11 463.6	2 248.2	2 233.1	25 649.3
Арабын Нэгдсэн Эмират	United Arab Emirates	0.4	385.4	7 760.2	1 704.1	1 862.9	16 427.0
Балба	Nepal	-	-	99.8	-	3.9	81.1
Бангладеш	Bangladesh	19.4	1.6	21.0	-	-	57.9
Иран	Iran	-	-	166.6	-	-	-
Израиль	Israel	-	-	33.5	61.3	-	94.7
Казахстан	Kazakhstan	-	11.7	408.4	90.1	156.9	4 739.1
Киргизстан	Kirgizstan	21.3	7.8	264.1	-	-	1 013.5
Ливан	Lebanon	-	-	337.1	-	-	93.0
Пакистан	Pakistan	-	-	-	-	-	17.8
Туркменистан	Turkmenistan	-	-	46.2	-	-	-
Узбекистан	Uzbekistan	39.8	47.4	452.5	-	15.9	368.9
Энэтхэг	India	-	0.3	792.4	297.7	183.2	2 651.0
Бусад	Others	63.1	0.1	1 081.8	95.0	10.3	105.3
Африк	Africa	-	-	2 737.8	0.1	-	222.1
Ангол	Angola	-	-	175.6	-	-	3.1
Буркина-Фасо	Burkina faso	-	-	-	-	-	105.4
Маврикий (Брит)	Mauritius	-	-	-	-	-	2.1
Өмнөд Африкийн Бүгд Найрамдах Улс	Republic of South Africa	-	-	2 561.0	0.1	-	57.3
Сейшелийн Аралын Бүгд Найрамдах Улс	Seychelles	-	-	1.2	-	-	-
Бусад	Others	-	-	-	-	-	54.2
Америк	America	7 892.0	7 971.1	134 983.7	2 190.5	1 036.3	15 592.7
АНУ	USA	365.1	208.3	3 678.5	2 078.2	921.9	14 460.6
Бразил	Brazil	0.1	-	0.5	-	-	-
Канад	Canada	7 526.8	7 762.8	129 580.7	110.1	106.1	1 121.6
Колумба	Colombia	-	-	34.4	-	-	-
Мексик	Mexico	-	-	1 689.6	2.2	8.3	10.5
Австрали	Australia	514.1	50.9	8 291.7	491.0	0.8	1 098.0
Австрали	Australia	514.1	38.0	8 278.8	491.1	-	1 091.7
Фиджи	Fiji	-	-	-	-	-	0.7
Шинэ Зеланд	New Zealand	-	12.9	12.9	-	0.8	5.6

Тайлбар: * - урьдчилсан гүйцэтгэл

Note: * - preliminary results

9.3 ЭКСПОРТ, барааны бүлгээр, жил бүрийн эхний 11 сарын байдлаар
 EXPORTS, by commodity groups and as of the first 11 months selected years

Барааны бүлэг	Commodity groups	мян.ам.долл <i>thous.USD</i>					
		2013			2014*		
		X	XI	I-XI	X	XI	I-XI
Дүн	Total	382 333.8	380 984.8	3 861 166.5	581 453.3	587 123.1	5 190 417.3
Мал, амьтад, тэдгээрээс гаралтай бүтээгдэхүүн	<i>Live animals, animals origin products</i>	835.7	3 556.0	17 067.2	3 212.7	837.7	14 268.2
Ургамлын гаралтай бүтээгдэхүүн	<i>Vegetable origin products</i>	8.0	66.3	5 796.2	989.3	3 169.2	15 937.9
Мал, амьтан, болон ургамлын гаралтай өөх, тос	<i>Animal & vegetable fat & oil</i>	-	0.8	5.8	-	0.8	8.2
Хүнсний бэлэн бүтээгдэхүүн	<i>Food products</i>	1 064.7	1 102.0	13 152.5	636.2	1 023.9	10 490.7
Эрдэс бүтээгдэхүүн	<i>Mineral products</i>	307 391.9	342 725.3	3 131 329.8	431 177.8	534 315.7	4 317 310.8
Хими, химийн үйлдвэрийн бүтээгдэхүүн	<i>Chemical & chemical industry products</i>	3.2	13.2	129.7	304.4	20.9	564.3
Хуванцар, каучук, түүгээр хийсэн эдлэл	<i>Plastics, rubber, & articles thereof</i>	815.0	128.7	2 710.0	182.6	109.0	1 985.2
Түүхий болон боловсруулсан арьс, шир, ангийн үс, эдгээрээр хийсэн эдлэл	<i>Raw & processed hides, skins, fur & articles thereof</i>	2 253.9	1 436.0	29 703.3	2 570.7	2 506.9	32 041.9
Мод, модон эдлэл	<i>Wood & wooden articles</i>	8.2	0.1	231.2	0.5	0.6	620.0
Целлюлоз, цаас картон, тэдгээрээр хийсэн зүйл	<i>Cellulose, paper, cardboard & articles thereof</i>	3.3	1.5	53.8	2.3	11.6	48.3
Нэхмэл, нэхмэл бүтээгдэхүүн	<i>Textiles & textile articles</i>	10 474.5	11 331.9	271 579.9	17 393.7	12 353.4	322 474.3
Гутал, малгай, шүхэр, өд, хиймэл цэцэг	<i>Footwear, headwear, umbrellas, feather & artificial flowers</i>	60.6	212.9	1 322.7	55.5	80.0	1 319.2
Чулуу, гөлтгөнө, цемент, шөрмөсөн чулуун зүйлс, шил, шилэн сав	<i>Articles of stone, plaster, cement, asbestos, glass & glassware</i>	0.2	0.1	90.6	3.0	1.8	82.7
Үнэт, хагас үнэт чулуу, металл гоёлын зүйлс	<i>Natural or cultured stones, precious metal, jewellery</i>	50 381.4	7 689.6	304 031.0	109 917.8	18 667.2	342 728.4
Үндсэн төмөрлөг, түүгээр хийсэн бүтээгдэхүүн	<i>Base metals & articles thereof</i>	3 741.0	1 758.4	19 839.9	5 929.3	8 073.4	38 716.7
Машин, механик төхөөрөмж, цахилгаан хэрэгсэл, дуу хураагч, зурагт, тэдгээрийн сэлбэг, эд анги	<i>Machinery, equipment, electric appliances, recorders, TV sets & spare parts</i>	3 553.8	5 592.9	40 442.5	6 776.3	4 898.9	51 519.8
Авто, агаарын замын тээврийн хэрэгсэл, тэдгээрийн эд анги	<i>Auto, air & water transport vehicles & their spare parts</i>	1 141.7	4 876.4	20 036.5	1 849.9	917.8	34 561.9
Хараа зүй, гэрэл, кино зураг, хэмжүүр, хяналт, эмнэлэг, мэс заслын багаж, цаг, хөгжмийн зэмсэг	<i>Optical, photographic, cinematographic, measuring control, medical, surgical & musical instruments, watches</i>	84.1	156.9	1 623.8	156.5	79.7	3 272.2
Үйлдвэрийн төрөл бүрийн бараа	<i>Various industrial goods</i>	512.5	331.2	2 009.7	291.9	54.2	2 395.8
Бусад	<i>Other</i>	0.2	4.5	10.3	2.9	-	70.4

Тайлбар: * - урьдчилсан гүйцэтгэл

Note: * - preliminary results

9.4 ЭКСПОРТЫН ЗАРИМ НЭРИЙН БАРАА, орноор, жил бүрийн эхний 11 сарын байдлаар
EXPORTS BY SOME COMMODITIES, by countries and by the first 11 months of selected yearsмян.ам.долл *thous.USD*

Улс орон	Countries	Цайрын хүдэр, баяжмал <i>Zinc ores and concentrate</i>		Зэсийн баяжмал <i>Copper concentrate</i>		Төмрийн хүдэр, баяжмал <i>Iron ores and concentrate</i>	
		2013 I-XI	2014* I-XI	2013 I-XI	2014* I-XI	2013 I-XI	2014* I-XI
Дүн	Total	109 654.1	105 532.2	850 986.1	2 288 114.4	591 339.3	400 685.0
БНХАУ	<i>China</i>	109 654.1	105 532.2	850 936.0	2 275 221.9	591 339.3	400 684.9
Бусад	<i>Other</i>	-	-	50.1	12 892.5	-	0.1

(Хүснэгт 9.4-ийн үргэлжлэл *Table 9.4 continuation*)

Улс орон	Countries	Чулуун нүүрс <i>Bituminous coal</i>		Молибдений хүдэр ба баяжмал <i>Molybdenium ores and concentrate</i>		Жоншны хүдэр ба баяжмал <i>Fluor spar ores and concentrate</i>	
		2013 I-XI	2014* I-XI	2013 I-XI	2014* I-XI	2013 I-XI	2014* I-XI
Дүн	Total	1 002 055.5	759 709.4	26 989.8	32 435.4	77 057.8	65 543.4
БНСУ	<i>Republic of Korea</i>	-	3.6	9 049.1	6 697.3	-	0.3
БНХАУ	<i>China</i>	1 002 016.5	758 415.0	16 258.1	24 283.7	39 156.9	30 358.7
Мексик	<i>Mexico</i>	-	-	1 682.6	-	-	-
ОХУ	<i>Russian Federation</i>	39.0	1 290.7	-	1 024.8	36 344.8	33 821.2
Украин	<i>Ukraine</i>	-	-	-	-	800.4	47.3
Бусад	<i>Other</i>	-	-	-	429.5	755.7	1 316.0

(Хүснэгт 9.4-ийн үргэлжлэл *Table 9.4 continuation*)

Улс орон	Countries	Боловсруулаагүй буюу хагас боловсруулсан алт <i>Gold, unwrought or in semi-manufactured forms</i>		Самнасан ноолуур <i>Combed goat down</i>		Хонины самнаагүй ноос <i>Sheep wool</i>	
		2013 I-XI	2014* I-XI	2013 I-XI	2014* I-XI	2013 I-XI	2014* I-XI
Дүн	Total	303 959.9	342 691.2	50 481.2	53 774.1	2 850.7	8 364.2
БНСУ	<i>Republic of Korea</i>	-	-	48.2	-	-	56.0
БНХАУ	<i>China</i>	-	-	2 059.5	6 747.3	2 588.0	6 551.0
Итали	<i>Italy</i>	-	-	36 132.4	35 715.3	-	-
Их Британи	<i>United Kingdom</i>	175 754.8	342 681.1	11 097.1	7 511.1	-	-
Канад	<i>Canada</i>	128 205.1	-	-	-	-	-
ОХУ	<i>Russian Federation</i>	-	-	-	-	148.4	39.1
ХБНГУ	<i>Germany</i>	-	-	-	2 572.0	114.2	21.7
Энэтхэг	<i>India</i>	-	-	676.5	833.6	-	1 678.5
Бусад	<i>Other</i>	-	10.1	467.5	394.7	-	17.8

(Хүснэгт 9.4-ийн үргэлжлэл *Table 9.4 continuation*)

Улс орон	Countries	Үхэр, адууны боловсруулсан шир <i>Leather of bovine or equine animals</i>		Хонь, хурганы боловсруулсан арьс буюу шеврет <i>Sheep or lamb skin leather</i>		Ямаа, ишигний боловсруулсан арьс буюу шевро <i>Goat or kid skin leather</i>	
		2013 I-XI	2014* I-XI	2013 I-XI	2014* I-XI	2013 I-XI	2014* I-XI
Дүн	Total	4 249.9	6 811.3	12 731.8	9 820.1	8 706.8	12 911.0
БНСУ	<i>Republic of Korea</i>	-	-	-	-	196.2	-
БНХАУ	<i>China</i>	1 010.2	2 634.0	12 731.6	9 739.1	5 926.1	10 491.8
Вьетнам	<i>VietNam</i>	-	-	-	-	306.5	297.3
Итали	<i>Italy</i>	3 189.3	4 049.2	-	81.0	2 274.0	1 972.5
Бусад	<i>Other</i>	50.5	128.0	0.2	-	4.0	149.3

Тайлбар: * - урьдчилсан гүйцэтгэл

Note: * - preliminary results

9.5 ЭКСПОРТЫН ГОЛ НЭРИЙН БАРАА, жил бүрийн эхний 11 сарын байдлаар
 EXPORTS BY SOME COMMODITIES, by the first 11 months of selected years

Гол нэр төрлийн бараа	Хэмжих нэгж	мян.ам.долл <i>thous.USD</i>					
		2013 I-XI		2014* I-XI		$\frac{2014^* \text{ I-XI}}{2013 \text{ I-XI}} \%$	
		Тоо хэмжээ <i>Volume</i>	Үнийн дүн <i>Value</i>	Тоо хэмжээ <i>Volume</i>	Үнийн дүн <i>Value</i>	Тоо хэмжээ <i>Volume</i>	Үнийн дүн <i>Value</i>
Адууны мах	т	1 470.0	4 415.0	1382.2	3 870.3	94.0	87.7
Малын дайвар бүтээгдэхүүн	т	476.9	534.9	202.5	236.1	42.5	44.1
Богийн өлөн гэдэс	т	442.6	10 564.4	297.3	6 993.0	67.2	66.2
Адууны дэл, сүүл	т	503.3	854.0	603.0	855.8	119.8	100.2
Боловсруулаагүй буюу хагас боловсруулсан алт	т	7.4	303 959.9	8.4	342 691.2	114.1	112.7
Зэсийн баяжмал	мян.т	586.0	850 986.1	1 253.1	2 288 114.4	2.1**	2.7**
Молибдений хүдэр ба баяжмал	мян.т	3.6	26 989.8	3.6	32 435.4	100.3	120.2
Жоншны хүдэр ба баяжмал	мян.т	310.5	77 057.8	287.5	65 543.4	92.6	85.1
Төмрийн хүдэр	мян.т	5 986.8	591 339.3	5 554.3	400 685.0	92.8	67.8
Цайрын хүдэр, баяжмал	мян.т	121.3	109 654.1	93.3	105 532.2	77.0	96.2
Тунгаасан зэс ба хайлш	т	2 001.2	14 729.9	4 965.3	33 356.9	2.5**	2.3**
Үхэр, адууны боловсруулсан шир	сая дм2	35.9	4 249.9	49.8	6 811.3	138.5	160.3
Үхэр, адууны боловсруулаагүй шир	мян.ш	293.5	3 530.6	185.4	2 192.3	63.2	62.1
Хонь, хурганы боловсруулсан арьс буюу шеврет	сая дм2	134.4	12 731.8	102.3	9 820.1	76.1	77.1
Ямаа, ишигний боловсруулсан арьс буюу шевро	сая дм2	85.3	8 706.8	116.8	12 911.0	136.8	148.3
Хонины самнаагүй ноос	т	2 218.6	2 850.7	6 513.5	8 364.2	2.9**	2.9**
Бохир ноолуур	т	3 995.6	185 019.4	4 015.1	222 595.3	100.5	120.3
Самнасан ноолуур	т	511.0	50 481.2	553.9	53 774.1	108.4	106.5
Хөнжил ба аяны хөнжил	ш	4 728	424.2	3 469	264.3	73.4	62.3
Нүүрс	мян.т	16 103.7	1 006 851.7	16 926.3	760 146.1	105.1	75.5
Үүнээс: Чулуун нүүрс	мян.т	15 971.4	1 002 055.5	16 908.7	759 709.4	105.9	75.8
Боловсруулаагүй газрын тос	мян.баррель	4 532.1	446 891.2	6 330.2	601 630.2	139.7	134.6

Тайлбар: ** - дахин

Note: ** - times more

Тайлбар: * - урьдчилсан гүйцэтгэл

Note: * - preliminary results

Бүлэг 9. Гадаад худалдаа

9.6 ИМПОРТ, орноор, жил бүрийн эхний 11 сарын байдлаар
 IMPORTS, by countries and by the first 11 months of selected years

Улс орон	Countries	2013			2014*		
		X	XI	I-XI	X	XI	I-XI
Дүн	Total	515 563.4	514 279.4	5 855 271.3	428 092.0	357 831.4	4 832 169.9
Европ	Europe	211 757.3	246 439.1	2 330 895.8	181 881.1	163 438.1	1 986 173.2
Үүнээс;	Of which;						
Европын холбоо	Countries of EU	66 247.3	74 627.5	663 789.2	39 523.5	33 333.7	440 304.4
Австри	<i>Austria</i>	695.2	820.9	6 434.0	304.5	735.2	8 730.7
Бельги	<i>Belgium</i>	996.4	775.8	17 503.1	476.4	351.3	8 143.2
Болгар	<i>Bulgaria</i>	571.1	178.7	7 171.5	87.8	201.8	2 825.1
Грек	<i>Greece</i>	30.0	78.3	1 456.4	54.9	101.4	652.1
Дани	<i>Denmark</i>	2 210.5	913.1	17 527.8	329.4	406.9	8 930.0
Ирланд	<i>Ireland</i>	126.9	35.0	2 957.0	180.7	144.7	2 869.5
Испани	<i>Spain</i>	2 581.5	3 436.1	24 039.4	3 476.0	1 019.7	20 203.5
Итали	<i>Italy</i>	6 140.0	6 241.5	47 561.6	3 980.7	4 632.5	42 259.4
Их Британи	<i>United Kingdom</i>	4 562.1	3 223.5	44 263.1	1 661.9	996.9	24 070.8
Кипр	<i>Cyprus</i>	350.8	93.3	1 393.9	154.0	71.9	1 159.7
Латви	<i>Latvia</i>	67.5	237.8	3 242.6	58.5	210.2	2 816.6
Литва	<i>Lithuania</i>	796.1	2 569.0	13 026.3	828.9	282.5	4 011.2
Люксембург	<i>Luxemburg</i>	7.4	17.3	597.1	31.0	12.2	412.7
Мальта	<i>Malta</i>	1.7	4.6	2 458.4	1.8	0.5	28.5
Нидерланд	<i>Netherlands</i>	714.2	964.6	20 397.4	1 424.2	1 754.4	14 108.4
Польш	<i>Poland</i>	7 089.9	6 161.9	59 904.4	4 973.4	4 538.5	48 574.4
Португаль	<i>Portugal</i>	84.8	52.8	498.7	51.5	39.5	720.8
Румын	<i>Romania</i>	369.0	415.3	7 660.3	380.0	256.4	3 188.9
Словак	<i>Slovakia</i>	482.5	645.3	2 904.8	410.6	583.3	3 917.3
Словени	<i>Slovenia</i>	621.6	951.6	9 579.5	1 480.8	579.8	8 706.6
Унгар	<i>Hungary</i>	693.0	1 574.9	9 203.7	1 323.9	985.1	10 401.3
Финлянд	<i>Finland</i>	584.7	476.6	24 371.2	316.2	822.0	6 016.1
Франц	<i>France</i>	3 174.4	3 692.2	59 222.7	4 606.8	2 989.6	51 586.2
ХБНГУ	<i>Germany</i>	28 585.0	35 154.1	223 931.4	10 827.8	10 403.1	145 297.3
Хорват	<i>Croatia</i>	47.0	17.9	819.7	19.2	45.9	367.9
Чех улс	<i>Czech Republic</i>	3 097.3	1 010.3	14 872.1	1 046.6	478.0	9 048.1
Швед	<i>Sweden</i>	1 289.1	4 873.8	39 378.1	943.9	501.5	10 730.1
Эстон	<i>Estonia</i>	277.6	11.3	1 413.0	92.1	189.1	528.0
Европын бусад орнууд	Other countries of Europe	145 510.0	171 811.6	1 667 106.6	142 357.7	130 104.4	1 545 868.8
Албани	<i>Albania</i>	4.9	17.2	49.6	79.0	308.7	486.8
Беларусь	<i>Belarus</i>	6 450.6	17 741.5	144 617.1	1 612.0	1 638.7	17 959.7
Босни Герцеговина	<i>Bosnia and Herzegovina</i>	11.4	32.0	122.3	6.0	1.5	109.3
Исланд	<i>Iceland</i>	-	-	130.2	0.5	-	104.0
Македони	<i>Macedonia</i>	25.8	12.7	109.6	22.0	80.3	211.7
Молдав	<i>Moldavia</i>	7.2	19.0	196.3	37.0	10.4	139.6
Норвеги	<i>Norway</i>	16.9	20.8	576.2	48.1	6.6	276.6
ОХУ	<i>Russian Federation</i>	129 759.7	143 001.1	1 421 940.7	132 519.6	106 331.5	1 428 897.2
Серби	<i>Serbia</i>	32.2	28.3	1 029.8	116.9	111.0	884.1
Турк	<i>Turkey</i>	3 120.3	4 628.5	35 474.9	2 853.6	2 986.5	35 137.5
Украин	<i>Ukraine</i>	5 334.8	5 190.3	52 195.2	3 952.5	18 048.7	54 027.4
Швейцарь	<i>Switzerland</i>	734.1	1 113.5	10 637.0	1 110.5	576.7	7 624.7
Бусад	<i>Other</i>	12.1	6.7	27.7	-	3.8	10.2
Ази	Asia	252 398.7	237 508.6	2 860 635.9	233 553.1	177 051.6	2 547 410.1
Үүнээс:	Of which:						
Зүүн Хойд Ази	Northeastern Asia	220 224.5	207 139.8	2 582 608.7	212 989.2	157 748.9	2 308 303.7
БНАСАУ	<i>Dem. Rep. of Korea</i>	64.0	-	679.8	-	-	519.6
БНСУ	<i>Republic of Korea</i>	40 467.6	44 933.7	478 547.7	30 235.5	28 820.7	321 144.5
БНХАУ	<i>China</i>	150 076.9	130 352.0	1 684 116.8	156 958.9	102 285.1	1 640 292.2
Япон	<i>Japan</i>	29 616.0	31 854.1	419 264.4	25 794.9	26 643.1	346 347.4
Зүүн Өмнөд Ази	Southeastern Asia	22 100.6	22 732.4	200 826.7	14 510.2	14 745.9	187 012.6
Вьетнам	<i>Vietnam</i>	2 012.2	1 622.1	20 554.3	2 020.7	2 520.4	22 431.8
Индонез	<i>Indonesia</i>	2 040.4	1 816.8	16 007.1	1 223.5	1 124.4	13 975.5
Камбож	<i>Cambodia</i>	43.4	22.0	309.4	40.4	19.2	424.9
Лаос	<i>Lao PDR</i>	3.4	0.4	30.7	8.6	2.2	75.0
Малайз	<i>Malaysia</i>	9 982.0	8 859.8	61 258.9	3 842.1	4 782.0	56 514.6
Сингапур	<i>Singapore</i>	3 698.6	3 996.8	56 780.0	2 744.9	2 168.8	49 446.0
Тайланд	<i>Thailand</i>	3 700.0	6 105.5	42 115.7	4 253.1	3 421.8	39 487.5
Филиппин	<i>Philippines</i>	620.6	309.0	3 770.6	377.0	707.2	4 657.4

(Хүснэгт 9.6-гийн үргэлжлэл Table 9.6 continuation)

Улс орон	Countries	2013			2014*		
		X	XI	I-XI	X	XI	I-XI
Азийн бусад орнууд	Other countries of Asia	10 073.6	7 636.4	77 200.5	6 053.7	4 556.8	52 093.9
Азербайжан	Azerbaijan	3.8	4.3	484.5	97.8	1.7	391.1
Арабын Нэгдсэн Эмират	United Arab Emirates	148.7	137.9	1 054.8	47.2	27.3	739.2
Армен	Armenia	-	1.2	62.0	16.6	-	74.8
Балба	Nepal	6.0	15.7	72.2	-	-	67.7
Бангладеш	Bangladesh	182.5	106.9	1 644.5	298.8	234.7	2 184.2
Гүрж	Georgia	41.4	222.9	875.4	148.1	155.3	772.7
Иран	Iran	4.4	-	299.8	503.1	250.3	922.2
Израиль	Israel	374.2	46.2	2 062.8	25.3	75.1	789.6
Иордан	Jordan	0.1	-	2.1	-	-	0.2
Казахстан	Kazakhstan	2 625.0	2 172.5	31 237.2	2 906.0	2 249.3	26 466.5
Киргизстан	Kirgizstan	110.1	179.3	1 417.8	109.0	106.8	1 250.8
Оман	Oman	-	-	3.8	-	-	-
Пакистан	Pakistan	17.7	40.1	533.6	116.5	23.3	784.5
Саудын Арабын Вант Улс	Saudi Arabia	20.4	-	288.8	20.5	-	341.6
Узбекстан	Uzbekistan	662.1	921.2	5 597.8	479.8	773.5	4 900.7
Шри-Ланк	Sri-Lanka	74.5	190.0	1 072.0	87.9	47.1	956.1
Энэтхэг	India	5 791.8	3 580.4	30 363.6	1 163.9	559.2	11 144.3
Бусад	Other	10.9	17.8	127.8	33.3	53.3	307.7
Африк	Africa	2 392.2	367.6	13 300.2	282.7	129.8	10 578.7
Египет	Egypt	359.1	153.3	1 364.4	30.7	11.5	270.6
Маврикий (Брит)	Mauritius	5.2	2.6	32.3	3.2	-	36.6
Мали	Mali	0.1	-	24.1	-	-	13.6
Марокко	Morocco	16.3	57.9	191.6	51.9	18.8	629.4
Өмнөд Африкийн Бүгд Найрамдах Улс	Republic of South Africa	1 916.3	82.1	10 713.6	126.7	40.4	8 521.5
Сейшелийн аралын Бүгд Найрамдах Улс	Seychelles	-	-	113.4	-	-	107.1
Тунис	Tunisia	77.2	65.6	721.0	58.9	34.8	887.1
Бусад	Other	18.0	6.1	139.8	11.3	24.4	112.9
Америк	America	45 712.3	27 038.7	585 616.5	10 928.3	14 409.5	256 056.1
АНУ	USA	41 066.5	22 652.6	485 929.5	8 966.4	12 611.8	219 311.1
Аргентин	Argentina	389.6	53.3	3 713.3	415.8	216.0	2 031.0
Бразил	Brazil	1 032.2	230.1	7 106.1	687.3	260.8	2 047.8
Канад	Canada	1 756.0	2 766.7	78 856.3	489.2	981.0	20 573.5
Колумб	Colombia	-	0.1	44.6	-	3.3	29.1
Коста Рика	Costa Rica	18.1	0.4	207.4	1.4	-	45.2
Куба	Cuba	3.1	-	30.6	-	45.7	113.8
Мексик	Mexico	1 062.0	366.1	6 593.6	159.6	179.3	6 497.4
Перу	Peru	172.1	-	530.0	4.0	7.7	72.2
Чили	Chile	111.5	903.6	1 996.2	169.2	65.7	4 868.2
Эквадор	Ecuador	3.7	4.8	232.9	20.7	27.0	267.5
Бусад	Other	97.5	61.0	376.0	14.7	11.3	199.4
Австрали	Australia	3 302.9	2 925.4	64 822.9	1 446.8	2 802.3	31 951.7
Австрали	Australia	2 351.4	2 536.8	47 652.2	1 187.9	1 612.3	14 317.8
Шинэ Зеланд	New Zealand	951.4	377.0	17 151.7	258.9	1 186.6	17 623.3
Бусад	Other	0.1	11.6	19.0	-	3.4	10.6

Тайлбар: * - урьдчилсан гүйцэтгэл
 Note: * - preliminary results

Бүлэг 9. Гадаад худалдаа

9.7 ИМПОРТ, барааны бүлгээр, жил бүрийн эхний 11 сарын байдлаар
 IMPORTS, by commodity groups and by the first 11 months of selected years

Барааны бүлэг	Commodity groups	мян.ам.долл <i>thous.USD</i>					
		2013			2014*		
		X	XI	I-XI	X	XI	I-XI
Дүн	Total	515 563.4	514 279.4	5 855 271.3	428 092.0	357 831.4	4 832 169.9
Мал, амьтад, тэдгээрээс гаралтай бүтээгдэхүүн	<i>Live animals, animals origin products</i>	3 694.1	4 808.8	58 105.8	4 129.8	4 593.6	59 320.2
Ургамлын гаралтай бүтээгдэхүүн	<i>Vegetable origin products</i>	5 815.2	7 061.1	60 412.0	8 247.4	6 832.8	80 086.6
Мал, амьтан, болон ургамлын гаралтай өөх, тос	<i>Animal & vegetable fat & oil</i>	3 382.2	4 230.7	32 202.4	3 318.8	3 260.5	28 296.0
Хүнсний бэлэн бүтээгдэхүүн	<i>Food products</i>	41 126.7	43 898.2	378 021.9	37 576.2	36 908.7	347 556.8
Эрдэс бүтээгдэхүүн	<i>Mineral products</i>	152 773.9	163 684.6	1 559 776.1	124 703.9	90 858.9	1 328 283.8
Хими, химийн үйлдвэрийн бүтээгдэхүүн	<i>Chemical & chemical industry products</i>	23 255.5	27 965.5	275 392.6	25 741.4	24 315.0	278 616.3
Хуванцар, каучук, түүгээр хийсэн эдлэл	<i>Plastics, rubber, & articles thereof</i>	19 942.6	18 470.3	218 697.5	17 132.1	18 129.6	191 566.1
Түүхий болон боловсруулсан арьс, шир, ангийн үс, эдгээрээр хийсэн эдлэл	<i>Raw & processed hides, skins, fur & articles thereof</i>	613.6	818.0	6 369.9	764.0	406.2	6 389.4
Мод, модон эдлэл	<i>Wood & wooden articles</i>	5 007.7	4 069.5	40 646.7	5 458.9	3 669.9	55 238.6
Целлюлоз, цаас картон, тэдгээрээр хийсэн зүйл	<i>Cellulose, paper, cardboard & articles thereof</i>	4 076.9	8 575.2	57 743.5	4 275.8	3 894.6	49 637.7
Нэхмэл, нэхмэл бүтээгдэхүүн	<i>Textiles & textile articles</i>	8 231.8	6 960.8	65 459.5	6 301.0	5 756.5	61 431.9
Гутал, малгай, шүхэр, өд, хиймэл цэцэг	<i>Footwear, headwear, umbrellas, feather & artificial flowers</i>	2 031.3	1 786.5	14 341.1	1 519.6	1 362.1	13 930.8
Чулуу, гөлтгөнө, цемент, шөрмөсөн чулуун зүйлс, шил, шилэн сав	<i>Articles of stone, plaster, cement, asbestos, glass & glassware</i>	13 250.8	13 488.3	127 921.2	14 472.6	8 396.1	132 648.6
Үнэт, хагас үнэт чулуу, металл гоёлын зүйлс	<i>Natural or cultured stones, precious metal, jewellery</i>	136.6	337.0	2 132.8	90.8	55.9	2 377.2
Үндсэн төмөрлөг, түүгээр хийсэн бүтээгдэхүүн	<i>Base metals & articles thereof</i>	45 513.7	42 471.1	525 390.0	37 133.1	24 825.3	519 202.1
Машин, механик төхөөрөмж, цахилгаан хэрэгсэл, дуу хураагч, зурагт, тэдгээрийн сэлбэг, эд анги	<i>Machinery, equipment, electric appliances, recorders, TV sets & spare parts</i>	116 266.1	100 359.3	1 282 107.1	83 442.4	71 990.2	918 911.7
Авто, агаарын замын тээврийн хэрэгсэл, тэдгээрийн эд анги	<i>Auto, air & water transport vehicles & their spare parts</i>	51 513.3	43 015.6	960 397.1	37 444.4	36 520.4	572 353.8
Хараа зүй, гэрэл, кино зураг, хэмжүүр, хяналт, эмнэлэг, мэс заслын багаж, цаг, хөгжмийн зэмсэг	<i>Optical, photographic, cinematographic, measuring control, medical, surgical & musical instruments, watches</i>	6 976.5	7 057.4	81 014.2	7 232.7	7 100.4	86 601.1
Үйлдвэрийн төрөл бүрийн бараа	<i>Various industrial goods</i>	11 904.9	15 182.9	108 266.7	9 042.0	8 859.0	95 961.1
Бусад	<i>Other</i>	50.0	38.6	873.2	65.3	95.8	3 760.2

Тайлбар: * - урьдчилсан гүйцэтгэл

Note: * - preliminary results

9.8 ИМПОРТЫН ЗАРИМ НЭРИЙН БАРАА, орноор, жил бүрийн эхний 11 сарын байдлаар
 IMPORTS BY SOME COMMODITIES, by countries and by the first 11 months of selected years

мян.ам.долл thous.USD

Улс, орон	Countries	Тахиа, шувуудын мах ба дайвар бүтээгдэхүүн		Гурил		Ногоон цай	
		Meat and edible offal of poultry		Flour		Green tea	
		2013 I-XI	2014* I-XI	2013 I-XI	2014* I-XI	2013 I-XI	2014* I-XI
Дүн	Total	15 083.2	13 227.4	7 792.2	5 359.2	2 085.6	1 489.6
АНУ	USA	12 295.7	9 763.5	6.8	0.7	-	-
БНСУ	Republic of Korea	4.7	-	53.8	19.8	-	-
БНХАУ	China	2 706.2	3 031.2	-	0.1	1 603.9	1 180.0
Гүрж	Georgia	-	-	-	-	481.8	309.7
Казахстан	Kazakhstan	-	-	3 001.6	2 023.7	-	-
ОХУ	Russian Federation	24.9	186.9	4 633.1	3 315.0	-	-
Бусад	Other	51.8	245.7	96.9	-	-	-

(Хүснэгт 9.8-ын үргэлжлэл Table 9.8 continuation)

Улс, орон	Countries	Цагаан будаа		Элсэн чихэр		Маргарин	
		Rice		Granulated sugar		Margarin	
		2013 I-XI	2014* I-XI	2013 I-XI	2014* I-XI	2013 I-XI	2014* I-XI
Дүн	Total	7 575.1	13 165.4	21 943.3	21 356.6	6 872.5	4 905.3
АНУ	USA	189.2	263.3	56.6	49.6	-	1.4
БНСУ	Republic of Korea	157.8	63.1	65.8	65.8	4.5	0.6
БНХАУ	China	5 186.5	9 647.8	5.3	0.2	-	231.2
Бразил	Brazil	-	-	832.6	-	-	-
Малайз	Malaysia	-	-	2 557.0	1 420.1	575.9	633.9
ОХУ	Russian Federation	1 942.2	2 048.1	5.0	0.5	6 216.9	4 021.4
Тайланд	Thailand	56.8	57.8	18 087.3	19 767.3	-	-
ХБНГУ	Germany	0.7	0.3	13.3	21.7	30.2	16.6
Япон	Japan	8.8	92.3	0.3	0.2	-	-
Бусад	Other	33.1	992.7	320.1	31.3	45.0	0.1

(Хүснэгт 9.8-ын үргэлжлэл Table 9.8 continuation)

Улс, орон	Countries	Нийлэг мяндсан даавуу		Автобензин		Дизелийн түлш	
		Woven fabrics of synthetic filament yarn		Petrol		Diesel fuel	
		2013 I-XI	2014* I-XI	2013 I-XI	2014* I-XI	2013 I-XI	2014* I-XI
Дүн	Total	1 390.1	1 744.6	389 502.8	392 211.6	784 647.5	591 662.1
Беларусь	Belarus	-	-	90 246.9	2 144.7	19 433.3	-
БНСУ	Republic of Korea	15.0	30.3	9 425.5	958.4	83 644.2	23 372.2
БНХАУ	China	1 245.7	1 485.2	38 243.7	26 830.9	21 348.3	3 496.0
Литва	Lithuania	-	-	10 386.9	1 458.3	-	-
ОХУ	Russian Federation	7.9	0.2	232 939.4	352 944.7	655 231.7	532 182.8
Бусад	Other	121.5	228.8	8 260.5	7 874.6	4 990.0	32 611.0

(Хүснэгт 9.8-ын үргэлжлэл Table 9.8 continuation)

Улс, орон	Countries	Нийтийн тээврийн хэрэгсэл		Суудлын автомашин		Ачааны автомашин	
		Public transport means		Cars		Trucks	
		2013 I-XI	2014* I-XI	2013 I-XI	2014* I-XI	2013 I-XI	2014* I-XI
Дүн	Total	17 698.4	12 312.4	352 371.6	269 723.7	297 864.4	101 733.4
АНУ	USA	48.2	26.2	6 858.8	4 657.8	103 247.6	17 622.5
Беларусь	Belarus	97.1	-	-	-	17 544.8	3 878.4
БНСУ	Republic of Korea	11 444.6	7 611.0	38 535.1	13 762.9	49 945.2	29 198.2
БНХАУ	China	2 139.0	1 865.8	224.9	274.3	57 378.7	32 388.0
Итали	Italy	-	-	124.9	74.7	109.3	9.7
Их Британи	United Kingdom	1.6	-	6 777.3	4 586.8	26.4	9.8
ОХУ	Russian Federation	3 137.6	2 182.2	1 258.2	325.9	11 615.0	287.2
Тайланд	Thailand	-	-	787.0	500.0	1 173.9	1 658.8
ХБНГУ	Germany	18.2	24.7	22 946.3	14 067.3	2 620.2	771.3
БНЧУ	Czech Republic	-	-	196.3	48.8	57.0	5.3
Швед	Sweden	22.2	-	118.9	15.0	2 336.7	657.2
Энэтхэг	India	-	-	-	356.5	16 020.8	-
Япон	Japan	575.4	532.1	274 160.8	230 618.1	32 609.2	14 999.8
Бусад	Other	214.6	70.5	383.1	435.8	3 179.6	247.3

Тайлбар: * - урьдчилсан гүйцэтгэл

Note: * - preliminary results

9.9 ИМПОРТЫН ГОЛ НЭРИЙН БАРАА, жил бүрийн эхний 11 сарын байдлаар
IMPORTS BY SOME COMMODITIES, by the first 11 months of selected years

Гол нэр төрлийн бараа	Хэмжих нэгж	2013 I-XI		2014* I-XI		2014* I-XI / 2013 I-XI %	
		Тоо хэмжээ Volume	Үнийн дүн Value	Тоо хэмжээ Volume	Үнийн дүн Value	Тоо хэмжээ Volume	Үнийн дүн Value
Өндөг	мян.ш	126 315.0	9 485.5	80 109.3	7 297.3	63.4	76.9
Тахиа, шувуудын мах ба дайвар бүтээгдэхүүн	т	8 959.4	15 083.2	7 625.5	13 227.4	85.1	87.7
Төмс	т	32.0	10.5	4 765.8	894.6	149.0 **	85.2 **
Сонгино, саримс	т	14 512.7	2 452.8	17 897.1	3 360.6	123.3	137.0
Алим, лийр	т	10 448.5	3 972.7	11 236.2	5 314.7	107.5	133.8
Ногоон цай	т	2 069.9	2 085.6	1 433.2	1 489.6	69.2	71.4
Цагаан будаа	т	16 901.8	7 575.1	26 733.4	13 165.4	158.2	173.8
Улаан буудай	т	120.3	62.5	34 228.1	10 830.7	284.6 **	173.3 **
Гурил	мян.т	17.2	7 792.2	13.8	5 359.2	80.3	68.8
Ургамлын тос	т	4 978.7	7 281.6	8 227.3	9 406.2	165.3	129.2
Маргарин	т	5 295.5	6 872.5	4 391.4	4 905.3	82.9	71.4
Элсэн чихэр	т	41 659.3	21 943.3	38 280.9	21 356.6	91.9	97.3
Хатуу чихэр	т	4 610.9	8 634.3	4 843.0	10 202.9	105.0	118.2
Амтлаг гурилан зүйлс	т	13 191.2	28 142.3	12 574.8	27 589.3	95.3	98.0
Лаазалсан жимс, самар	т	49.4	87.5	51.8	81.2	104.8	92.8
Согтууруулах биш ундаа	мян.л	24 021.1	21 833.8	20 111.4	18 199.5	83.7	83.4
Согтууруулах ундаа	мян.л	33 792.8	30 655.7	22 853.8	25 818.7	67.6	84.2
Үүнээс: Шар айраг	мян.л	31 254.7	17 538.7	20 156.6	11 026.8	64.5	62.9
Янжуур	сая ш	1 850.6	51 751.4	1 848.7	46 691.7	99.9	90.2
Дүнсэн тамхи	т	226.7	1 005.5	226.8	993.5	100.0	98.8
Цемент	мян.т	1 507.4	96 643.3	1 481.4	90 160.6	98.3	93.3
Улаан тоосго	сая ш	28.1	3 365.5	-	-	-	-
Автобензин	мян.т	336.3	389 502.8	376.1	392 211.6	111.8	100.7
Дизель түлш	мян.т	690.1	784 647.5	607.2	591 662.1	88.0	75.4
Онгоцны түлш	мян.т	37.8	46 315.8	23.7	26 549.7	62.7	57.3
Түлшний мазут	т	2 603.8	1 842.8	3 118.7	2 114.0	119.8	114.7
Цахилгаан эрчим хүч	сая квт.ц	998.8	92 095.7	1 107.8	105 933.3	110.9	115.0
Азотын бордоо	т	65 906.4	26 069.6	50 452.5	18 785.2	76.6	72.1
Саван	т	4 738.1	9 501.7	5 092.9	10 262.7	107.5	108.0
Угаалгын нунтаг	т	7 249.2	10 718.8	7 230.6	10 495.5	99.7	97.9
Тунгаар савлагдсан эм	-	-	58 249.9	-	57 517.1	-	98.7
Шинэ дугуй	мян.ш	206.9	77 407.0	147.0	53 314.8	71.0	68.9
Нийлэг мяндсан даавуу	мян.м2	1 266.3	1 390.1	3 735.8	1 744.6	3.0 **	125.5
Хөвөн цаасан даавуу (200г/м2-аас бага)	мян.м2	884.4	678.7	1 312.0	511.1	148.4	75.3
Цонхны шил	мян.м2	2 603.0	5 478.0	2 556.9	5 891.9	98.2	107.6
Хар төмөр бүтэц, эд анги, Өрөөний агаар тохируулах төхөөрөмж	ш	58.8	92 405.4	49.7	78 221.9	84.7	84.7
Хэвлэгч машин механизм тэдгээрийн туслах эд анги	ш	31 500	7 509.3	12 757	5 550.8	40.5	73.9
Хөргөх, хөлдөөх төхөөрөмж	ш	94 852	12 668.8	237 736	6 774.4	2.5 **	53.5
Бульдозер, авто хусуур, индүүдэгч, тэгшлэгч, экскаватор	ш	83 561	23 921.1	103 844	22 660.4	124.3	94.7
Өргөгч, ачигч буулгагч зэргийн эд анги	ш	1 321	160 120.4	709	50 845.1	53.7	31.8
Шороо, чулуу ялгах, холих машин	мян.ш	347.9	98 402.5	324.6	48 335.1	93.3	49.1
Ус халаах зэрэг ахуйн цахилгаан хэрэгсэл	мян.ш	117.9	109 912.2	51.5	110 349.4	43.7	100.4
Тоос сорогч	ш	312.6	18 912.8	326.9	17 773.2	104.6	94.0
Мэдээлэл боловсруулах машин түүний бүрдэл хэсэг	ш	4 586	857.0	2 099	788.5	45.8	92.0
Цахилгаан шуудан утасны холбооны аппарат	мян.ш	82.6	34 271.0	63.4	26 973.3	76.8	78.7
Телевизор, видео монитор ба видео проектор	мян.ш	487.5	82 497.0	564.5	76 082.0	115.8	92.2
Нийтийн тээврийн хэрэгсэл	ш	209 286	39 280.7	228 511	36 491.6	109.2	92.9
Суудлын автомашин	ш	1 681	17 698.4	1 209	12 312.4	71.9	69.6
Ачааны автомашин	ш	42 769	352 371.6	38 010	269 723.7	88.9	76.5
Тээврийн хэрэгслэлийн сэлбэг эд анги	ш	17 074	297 864.4	11 697	101 733.4	68.5	34.2
Тээврийн хэрэгслэлийн сэлбэг эд анги	мян.ш	777.5	25 631.6	856.5	17 333.2	110.2	67.6

Тайлбар: ** - дахин

Note: ** - times more

Тайлбар: * - урьдчилсан гүйцэтгэл

Note: * - preliminary results

9.10 ЭКСПОРТ, орноор, жил бүрийн эхний 11 сарын байдлаар
EXPORTS, by countries and by the first 11 months of selected years

		мян.ам.долл thous.USD			
Улс орон	Countries	2013 I-XI		2014* I-XI	
		Дүн Total	Дүнд эзлэх хувь Percentage share to total	Дүн Total	Дүнд эзлэх хувь Percentage share to total
Дүн	Total	3 861 166.5	100.0	5 190 417.3	100.0
БНХАУ	China	3 328 842.4	86.2	4 581 820.7	88.3
Их Британи	United Kingdom	199 426.3	5.2	358 571.9	6.9
ОХУ	Russian Federation	55 370.1	1.4	55 800.3	1.1
Итали	Italy	44 877.9	1.2	44 933.3	0.9
Дани	Denmark	105.4	0.0	23 971.0	0.5
Япон	Japan	9 122.4	0.2	23 196.6	0.4
Арабын Нэгдсэн Эмират	United Arab Emirates	7 760.2	0.2	16 427.0	0.3
ХБНГУ	Germany	16 466.8	0.4	14 365.5	0.3
Сингапур	Singapore	7 035.2	0.2	13 972.0	0.3
Бусад	Other	192 159.8	5.0	57 358.9	1.0

9.11 ИМПОРТ, орноор, жил бүрийн эхний 11 сарын байдлаар
IMPORTS, by countries and by the first 11 months of selected years

		мян.ам.долл thous.USD			
Улс орон	Countries	2013 I-XI		2014* I-XI	
		Дүн Total	Дүнд эзлэх хувь Percentage share to total	Дүн Total	Дүнд эзлэх хувь Percentage share to total
Дүн	Total	5 855 271.3	100.0	4 832 169.9	100.0
БНХАУ	China	1 684 116.8	28.8	1 640 292.2	33.9
ОХУ	Russian Federation	1 421 940.7	24.3	1 428 897.2	29.6
Япон	Japan	419 264.4	7.2	346 347.4	7.2
БНСУ	Republic of Korea	478 547.7	8.2	321 144.5	6.6
АНУ	USA	485 929.5	8.3	219 311.1	4.5
ХБНГУ	Germany	223 931.4	3.8	145 297.3	3.0
Малайз	Malaysia	61 258.9	1.0	56 514.6	1.2
Украин	Ukraine	52 195.2	0.9	54 027.4	1.1
Франц	France	59 222.7	1.0	51 586.2	1.1
Сингапур	Singapore	56 780.0	1.0	49 446.0	1.0
Бусад	Other	912 084.0	15.5	519 306.0	10.8

9.12 Гадаад худалдаа, жил бүрийн эхний 11 сарын байдлаар
External trade, by countries and by the first 11 months of selected years

		мян.ам.долл thous.USD		
Үзүүлэлт	Indicator	2013 I-XI	2014* I-XI	$\frac{2014^* \text{ I-XI}}{2013 \text{ I-XI}} \%$
Нийт бараа эргэлт	Total turnover	9 716 437.8	10 022 587.2	103.2
Экспорт	Exports	3 861 166.5	5 190 417.3	134.4
Валютын төлбөртэй худалдаа	Trade paid in foreign currency	3 855 012.1	5 129 210.3	133.1
Гадаадын захиалагчийн материалаар хийсэн бараа	Processed goods	4 388.8	5 789.1	131.9
Төлбөрт зориулсан бараа	Commodity for payment	-	52 475.5	-
Бусад	Other	1 765.7	2 942.4	166.6
Импорт	Imports	5 855 271.3	4 832 169.9	82.5
Валютын төлбөртэй худалдаа	Trade paid in foreign currency	5 432 302.5	4 478 740.2	82.4
Бараа солилцоо	Barter trade	104.7	1 840.7	17.6**
Гадаадын тусламжийн бараа	Aid commodity supplied	75 143.5	66 904.5	89.0
Хөрөнгө оруулалтаар нийлүүлсэн бараа	Commodities imported as investment	324 658.6	238 513.8	73.5
Гадаадын зээлийн хөрөнгөөр нийлүүлсэн бараа	Commodities supplied by loan	14 381.6	40 415.8	2.8**
Гадаадын захиалагчийн материал, эд зүйлс	Goods for inward processing	1 568.3	2 045.5	130.4
Бусад	Other	7 112.1	3 709.3	52.2

Тайлбар: ** - дахин

Note: ** - times more

Тайлбар: * - урьдчилсан гүйцэтгэл

Note: * - preliminary results

X. ҮНЭ
PRICES

10.1. ХЭРЭГЛЭЭНИЙ ҮНИЙН УЛСЫН ИНДЕКС, барааны бүлэг, дэд бүлгээр, 2014 оны 11 дүгээр сард
NATIONAL CONSUMER PRICE INDEX, by group and subgroup, for November, 2014

Бүлэг, дэд бүлэг	Group and subgroup	хувь percentage		
		2014 XI 2013 XI	2014 XI 2013 XII	2014 XI 2014 X
ЕРӨНХИЙ ИНДЕКС	OVERALL INDEX	111.5	110.1	100.7
ХҮНСНИЙ БАРАА, УНДАА, УС	FOOD AND NON-ALCOHOLIC BEVERAGES	109.3	107.2	100.2
Хүнсний бараа	Foodstuffs	109.4	107.2	100.2
Талх, гурил, будаа	Bread, flour and cereals	118.4	117.3	100.5
Мах, махан бүтээгдэхүүн*	Meat and meat products*	100.4	99.3	98.3
Сүү, сүүн бүтээгдэхүүн, өндөг	Milk, dairy products, and eggs	114.4	109.7	103.8
Төрөл бүрийн өөх, тос	Oils and fats	106.5	106.3	100.2
Жимс, жимсгэнэ	Fruit	114.4	112.9	99.4
Төмс, хүнсний ногоо	Potato and vegetables	114.4	105.0	104.9
Саахар, жимсний чанамал, чихэр, шоколад	Sugar, jam, candy and chocolate	110.0	108.1	99.6
Хүнсний бусад бүтээгдэхүүн	Other food products	108.5	107.7	100.5
Согтууруулах бус ундаа	Non-alcoholic beverages	108.7	107.6	100.1
СОГТУУРУУЛАХ УНДАА, ТАМХИ	ALCOHOLIC BEVERAGES, TOBACCO	110.6	108.3	100.5
Согтууруулах ундаа	Alcoholic beverages	108.4	106.4	100.8
Тамхи	Tobacco	112.3	109.9	100.4
ХУВЦАС, БЭС БАРАА, ГУТАЛ	CLOTHING, FOOTWEAR AND CLOTH	115.0	112.6	101.4
Хувцас, бөс бараа	Clothing, cloth	115.4	113.1	101.3
Хөвөн бөс, бараа	Clothing materials	112.8	111.8	102.7
Бүх төрлийн хувцас	Garments	115.6	113.2	101.2
Жижиг эдлэл, хэрэгсэл	Other articles, clothing accessories	113.9	111.9	104.2
Гутал	Footwear	114.0	111.3	101.4
ОРОН СУУЦ, УС, ЦАХИЛГААН, ТҮЛШ	HOUSING, WATER, ELECTRICITY AND FUELS	116.4	115.7	102.1
Орон сууцны бодит түрээс	Actual rentals for housing	94.5	94.5	100.0
Орон сууцны засвар, үйлчилгээ	Maintenance and repair of the dwelling	116.5	115.9	105.4
Усан хангамж, бусад үйлчилгээ	Water supply and miscellaneous services	109.2	109.2	100.0
Цахилгаан, хийн болон бусад түлш	Electricity, gas and other fuels	123.0	121.9	101.2
ГЭР АХУЙН ТАВИЛГА, ГЭР АХУЙН БАРАА	FURNISHINGS, HOUSEHOLD EQUIPMENT	112.8	111.1	100.8
Тавилга, хэрэгсэл, хивс, дэвсгэр	Furniture, carpets and other floor coverings	109.4	109.1	101.3
Оёмол, нэхмэл эдлэл	Household textiles	120.4	118.0	101.7
Цахилгаан бараа	Household appliances	111.1	107.7	100.1
Шилэн эдлэл, сав суулга	Glassware, tableware and household utensils	116.2	115.3	100.5
Багаж хэрэгсэл	Tools and equipment	111.8	110.4	101.2
Цэвэрлэгээний болон бусад жижиг бараа	Household maintenance	113.7	111.4	100.4
ЭМ, ТАРИА, ЭМНЭЛГИЙН ҮЙЛЧИЛГЭЭ	HEALTH	109.6	108.5	101.1
Эм, тариа, эмнэлгийн хэрэгсэл	Medical products, appliances and equipment	104.8	104.6	100.7
Амбулаторийн үйлчилгээ	Out-patient services	124.5	124.3	101.4
Эмнэлэгт хэвтэж эмчлүүлэх үйлчилгээ	Hospital services	110.5	106.9	101.5
ТЭЭВЭР	TRANSPORT	108.5	108.5	100.3
Тээврийн хэрэгслийн худалдан авалт	Purchase of vehicles	111.5	111.5	100.0
Хувийн тээврийн хэрэгслийн засвар, үйлчилгээ	Operation of personal transport equipment	105.4	105.3	100.7
Тээврийн үйлчилгээ	Transport services	110.7	110.7	100.1
ХОЛБООНЫ ХЭРЭГСЭЛ, ШУУДАНГИЙН ҮЙЛЧИЛГЭЭ	COMMUNICATION	100.0	100.0	100.0
АМРАЛТ, ЧӨЛӨӨТ ЦАГ, СОЁЛЫН БАРАА, ҮЙЛЧИЛГЭЭ	RECREATION AND CULTURE	107.9	107.9	100.1
Дуу, дүрс, гэрэл зураг, бусад тоног төхөөрөмж	Audio, visual, photographic and information processing equipment	101.7	101.7	100.0
Чөлөөт цаг, соёлын үйлчилгээ	Recreational and cultural services	126.0	125.9	100.0
Ном, сонин бичгийн хэрэгсэл	Newspapers, books and stationery	106.7	106.7	100.2
БОЛОВСРОЛЫН ҮЙЛЧИЛГЭЭ	EDUCATION	116.8	116.8	100.0
ЗОЧИД БУУДАЛ, НИЙТИЙН ХООЛ, ДОТУУР БАЙР	RESTAURANTS AND HOTELS	108.3	108.2	100.4
Нийтийн хоолны үйлчилгээ	Catering service	106.7	106.7	100.4
Зочид буудал, дотуур байрны үйлчилгээ	Hotels, accommodation service	116.4	115.9	100.2
БУСАД БАРАА, ҮЙЛЧИЛГЭЭ	MISCELLANEOUS GOODS AND SERVICES	112.5	111.2	100.3
Хувь хүнд хандсан үйлчилгээ	Personal care	113.4	111.9	100.3
Хувь хүний эд зүйл, хэрэглэл	Personal effects	110.9	110.9	100.0
Санхүүгийн үйлчилгээ	Financial services	100.0	100.0	100.0

10.2. ХЭРЭГЛЭЭНИЙ ҮНИЙН БҮСИЙН ИНДЕКС, бүлэг, сараар
REGIONAL CONSUMER PRICE INDEX, by group and months

Хугацаа Periods	Ерөнхий индекс Overall index	Хүнсний бараа, ундаа, ус Food and non-alcoholic beverages	Согтууруулах ундаа, тамхи Alcoholic beverages, tobacco	Хувцас, бөс бараа, гутал Clothing, footwear and cloth	Орон сууц, ус, цахилгаан, түлш Housing, water, electricity and fuels	Гэр ахуйн тавилга, бараа Furnishings, household equipment	Эм, тариа, эмнэлгийн үйлчилгээ Health	Тээвэр Transport	Холбооны хэрэгсэл, шуудангийн үйлчилгээ Communication	Амралт, чөлөөт цаг, соёлын бараа, үйлчилгээ Recreation and culture	Боловсролын үйлчилгээ Education	Зочид буудал, зоогийн газар, дотуур байр Restaurants and hotels	хувь percentage
													Бусад бараа, үйлчилгээ Miscellaneous goods & services
Баруун бүс													
Өмнөх сарынхтай харьцуулснаар													
2014 I	101.8	103.6	101.0	100.8	100.9	101.1	101.6	102.0	100.1	101.3	100.0	100.0	100.6
II	100.9	101.3	100.9	101.4	99.4	101.1	99.7	100.7	100.0	100.8	100.0	101.2	101.7
III	102.2	102.2	100.1	104.1	102.4	101.8	100.6	101.7	100.0	100.5	100.0	102.4	102.1
IV	101.2	102.6	101.0	101.4	98.7	101.8	100.6	99.6	100.1	100.9	100.0	100.6	100.7
V	101.6	102.8	100.8	101.5	98.9	101.9	107.9	100.2	99.3	99.8	100.0	103.4	103.6
VI	101.1	102.6	99.3	101.6	97.1	101.0	102.0	100.3	100.0	100.0	100.0	100.3	101.6
VII	100.5	100.2	100.5	100.6	101.3	100.8	100.4	100.6	99.9	100.0	100.0	100.0	102.6
VIII	99.9	95.7	100.7	101.6	99.9	102.2	100.1	100.2	100.0	101.0	100.0	101.4	103.4
IX	99.9	97.2	100.7	101.7	102.6	101.0	100.1	100.1	99.9	98.8	100.0	101.0	100.4
X	100.5	99.7	100.4	101.2	101.1	101.8	100.1	100.0	100.0	101.8	100.0	100.1	100.7
XI	101.1	101.0	100.4	101.8	102.5	100.9	100.5	100.0	100.0	99.7	100.0	100.6	101.0
Өмнөх оны эцсийнхтэй харьцуулснаар													
2014 I	101.8	103.6	101.0	100.8	100.9	101.1	101.6	102.0	100.1	101.3	100.0	100.0	100.6
II	102.7	105.0	101.8	102.3	100.2	102.2	101.3	102.8	100.1	102.1	100.0	101.2	102.3
III	105.1	107.3	102.0	106.4	102.6	104.1	101.9	104.6	100.0	102.6	100.0	103.6	104.5
IV	106.3	110.1	103.0	107.9	101.3	106.0	102.5	104.1	100.1	103.5	100.0	104.2	105.3
V	108.0	113.2	103.8	109.5	100.2	108.0	110.6	104.3	99.5	103.3	100.0	107.7	109.0
VI	109.1	116.1	103.0	111.2	97.3	109.0	112.8	104.6	99.5	103.3	100.0	108.0	110.8
VII	109.7	116.3	103.6	111.9	98.6	109.9	113.2	105.2	99.4	103.3	100.0	108.0	113.7
VIII	109.7	111.2	104.3	113.6	98.5	112.4	113.3	105.4	99.3	104.4	121.0	109.6	117.6
IX	109.5	108.2	105.0	115.6	101.1	113.5	113.4	105.5	99.3	103.2	121.0	110.7	118.0
X	110.0	107.9	105.5	117.0	102.2	115.5	113.5	105.6	99.3	105.0	121.0	110.8	118.9
XI	111.2	108.9	105.8	119.1	104.8	116.5	114.1	105.6	99.3	104.7	121.0	111.4	120.0
Өмнөх оны мөн үеийнхтэй харьцуулснаар													
2014 I	111.9	110.2	121.6	118.1	110.1	115.9	102.5	104.8	99.4	112.7	117.8	116.5	109.7
II	111.9	109.7	121.1	119.8	107.7	115.8	102.2	105.2	99.7	113.5	117.8	115.8	111.6
III	114.3	111.5	119.9	124.0	114.2	116.8	102.8	107.1	99.7	114.8	117.8	118.2	113.7
IV	113.5	110.2	121.1	123.6	111.3	117.7	103.4	106.2	99.8	115.5	117.8	113.4	113.9
V	114.3	111.5	121.9	124.3	109.1	119.8	110.5	106.1	99.1	114.7	117.8	114.1	118.1
VI	114.8	113.5	116.9	125.5	105.7	121.1	112.5	106.8	99.1	112.7	117.8	109.4	119.7
VII	115.0	113.6	114.8	125.7	106.4	121.5	112.8	107.3	99.1	112.6	117.8	108.1	123.0
VIII	115.0	113.4	113.3	125.6	105.7	121.4	113.0	107.0	99.0	113.7	121.0	109.7	125.3
IX	112.2	110.2	108.9	122.3	103.1	116.2	112.5	105.8	99.2	106.5	121.0	110.7	121.2
X	111.7	109.0	106.8	121.1	103.3	117.3	114.9	105.7	99.3	106.8	121.0	110.8	121.8
XI	112.1	110.0	106.7	120.2	106.3	117.9	114.6	105.7	99.3	104.8	121.0	111.4	121.5
Хангайн бүс													
Өмнөх сарынхтай харьцуулснаар													
2014 I	101.6	102.5	101.4	101.1	103.5	101.0	101.5	100.8	100.0	100.3	100.0	100.2	102.6
II	100.8	100.7	100.6	101.2	101.0	100.4	101.3	100.1	99.9	100.6	100.0	100.0	103.0
III	101.0	102.4	101.9	101.0	99.2	101.1	100.1	100.1	99.9	101.1	100.0	100.1	100.8
IV	101.1	103.0	100.4	100.9	98.0	101.4	100.1	100.8	100.0	100.0	100.0	101.9	100.6
V	102.1	104.1	100.1	102.7	99.2	103.2	100.0	100.7	100.1	100.5	100.0	101.0	101.4
VI	100.3	99.8	100.7	100.8	98.6	100.8	100.6	101.3	100.1	100.3	100.0	101.2	100.7
VII	100.8	100.2	100.7	101.1	100.2	101.8	100.5	101.7	100.0	100.0	100.0	104.0	102.2
VIII	100.6	96.8	100.8	102.0	101.2	101.3	100.2	100.4	100.0	100.1	115.7	100.3	101.1
IX	100.2	97.9	100.9	101.3	103.2	101.6	100.3	100.4	100.0	100.8	100.0	101.0	100.3
X	100.8	100.0	101.0	101.4	103.6	100.6	100.1	99.9	100.0	100.4	100.0	100.0	100.4
XI	101.2	101.6	100.8	102.0	101.4	100.8	100.6	100.2	100.0	100.4	100.0	100.5	100.0
Өмнөх оны эцсийнхтэй харьцуулснаар													
2014 I	101.6	102.5	101.4	101.1	103.5	101.0	101.5	100.8	100.0	100.3	100.0	100.2	102.6
II	102.5	103.2	102.0	102.4	104.6	101.3	102.9	100.9	99.9	100.9	100.0	100.2	105.7
III	103.5	105.6	103.9	103.4	103.8	102.4	103.0	101.0	99.8	102.0	100.0	100.3	106.5
IV	104.6	108.9	104.4	104.2	101.7	103.8	103.1	101.8	99.9	102.0	100.0	102.2	107.2
V	106.8	113.3	104.5	107.1	100.9	107.1	103.0	102.5	99.9	102.5	100.0	103.2	108.7
VI	107.1	113.1	105.2	107.9	99.6	108.0	103.6	103.8	100.0	102.7	100.0	104.5	109.5
VII	108.0	113.4	106.0	109.1	99.8	110.0	104.1	105.6	100.0	102.7	100.0	108.7	111.8
VIII	108.7	109.8	106.8	111.3	101.0	111.4	104.4	106.0	100.0	102.8	115.7	109.1	113.1
IX	109.0	107.4	107.8	112.7	104.2	113.1	104.7	106.5	100.0	103.6	115.7	110.2	113.4
X	109.8	107.4	108.9	114.3	108.0	113.8	104.8	106.4	100.0	104.1	115.7	110.2	113.9
XI	111.1	109.2	109.7	116.6	109.6	114.7	105.4	106.5	100.0	104.5	115.7	110.8	114.0
Өмнөх оны мөн үеийнхтэй харьцуулснаар													
2014 I	113.8	112.4	120.5	123.6	108.1	122.7	105.8	101.6	99.7	102.8	123.3	115.7	119.2
II	113.2	110.3	118.9	123.2	108.5	121.6	107.2	100.5	99.8	104.2	123.3	115.7	121.4
III	113.0	111.1	121.5	121.8	107.4	121.2	106.5	100.4	99.8	104.8	123.3	115.3	120.2
IV	112.2	110.6	122.1	120.7	103.1	121.6	105.1	101.9	99.8	102.2	123.3	111.3	120.3
V	113.6	113.1	120.7	121.4	106.3	123.7	104.4	102.0	99.9	102.8	123.3	111.9	121.9
VI	114.0	115.3	120.0	120.4	105.2	121.4	105.0	104.5	99.9	103.5	123.3	107.2	122.2
VII	114.6	116.6	121.2	120.2	103.5	120.7	105.3	106.2	99.9	104.0	123.3	111.1	124.4
VIII	114.1	115.2	122.2	120.4	103.3	120.9	105.5	106.7	100.0	103.7	115.7	111.6	124.8
IX	112.9	113.8	114.6	118.5	104.7	119.1	104.8	106.8	100.0	104.3	115.7	112.6	119.8
X	112.1	112.2	112.3	116.9	107.7	116.7	105.4	106.1	100.0	104.7	115.7	112.6	117.0
XI	112.2	111.8	111.2	117.4	109.8	116.1	105.9	106.6	100.0	104.6	115.7	110.8	115.3

(Хүснэгт 10.2-ын үргэлжлэл- Table 10.2 continuation)

Хугацаа Periods	Ерөнхий индекс Overall index	Хүнсний бараа, ундаа, ус Food and non-alcoholic beverages	Согтууруулах ундаа, тамхи Alcoholic beverages, tobacco	Хувцас, бөс бараа, гутал Clothing, footwear and cloth	Орон сууц, ус, цахилгаан, түлш Housing, water, electricity and fuels	Гэр ахуйн тавилга, бараа Furnishings, household equipment	Эм, тариа, эмнэлгийн үйлчилгээ Health	Тээвэр Transport	Холбооны хэрэгсэл, шуудангийн үйлчилгээ Communication	Амралт, чөлөөт цаг, соёлын бараа, үйлчилгээ Recreation and culture	Боловсролын үйлчилгээ Education	Зочид буудал, зоогийн газар, дотуур байр Restaurants and hotels	Бусад бараа, үйлчилгээ Miscellaneous goods & services
Төвийн бүс													
Өмнөх сарынхтай харьцуулснаар													
2014 I	101.7	103.3	101.3	101.3	101.0	102.3	100.7	100.9	100.1	100.2	100.0	100.6	100.5
II	100.7	101.0	100.0	100.6	101.0	100.6	100.4	100.4	100.0	100.2	100.0	100.7	101.3
III	101.2	102.6	100.2	101.5	99.7	100.4	100.3	100.1	100.0	101.1	100.0	105.0	100.2
IV	101.3	103.0	99.7	100.7	100.4	100.7	99.9	100.7	100.0	99.5	100.0	104.3	100.6
V	101.7	103.1	103.6	102.0	98.6	101.8	99.5	101.3	99.6	100.7	100.0	104.6	101.8
VI	100.4	99.9	100.9	101.2	99.4	101.2	100.1	100.4	99.4	101.2	100.0	100.5	100.7
VII	99.8	98.6	101.7	100.5	100.1	100.4	100.1	100.6	99.4	100.1	100.0	100.3	100.9
VIII	99.4	95.5	100.9	101.0	99.9	100.9	100.6	100.1	100.0	101.4	100.7	100.1	102.1
IX	100.7	99.7	100.8	101.2	100.9	102.1	101.1	101.4	100.4	100.3	100.0	100.5	101.9
X	100.9	100.5	100.8	101.4	101.4	100.5	100.4	101.4	99.6	101.9	100.0	100.3	101.2
XI	100.6	101.1	101.1	101.0	100.2	100.2	100.8	100.0	100.0	99.8	100.0	99.9	100.1
Өмнөх оны эцсийнхтэй харьцуулснаар													
2014 I	101.7	103.3	101.3	101.3	101.0	102.3	100.7	100.9	100.1	100.2	100.0	100.6	100.5
II	102.5	104.4	101.3	101.9	102.1	102.9	101.1	101.3	100.1	101.4	100.0	101.3	101.8
III	103.7	107.1	101.5	103.5	101.8	103.4	101.4	101.3	100.1	102.5	100.0	106.3	102.0
IV	105.1	110.3	101.2	104.2	102.2	104.1	101.3	102.0	100.1	101.9	100.0	110.9	102.5
V	106.9	113.7	104.9	106.3	100.7	105.9	100.8	103.3	99.7	102.7	100.0	116.0	104.4
VI	107.3	113.6	105.8	107.5	100.1	107.2	100.9	103.7	99.1	103.9	100.0	116.5	105.1
VII	107.1	112.1	107.6	108.0	100.2	107.6	101.0	104.3	98.6	103.9	100.0	116.8	106.1
VIII	106.5	107.1	108.6	109.1	100.1	108.6	101.6	104.4	98.5	105.3	109.7	116.9	108.3
IX	107.2	106.8	109.5	110.4	101.1	110.9	102.7	105.8	98.9	105.7	109.7	117.5	110.4
X	108.2	107.3	110.4	111.9	102.5	111.4	103.1	107.4	98.5	107.7	109.7	117.9	111.7
XI	108.9	108.5	111.6	113.1	102.7	111.7	104.0	107.4	98.5	107.5	109.7	117.8	111.9
Өмнөх оны мөн үеийнхтэй харьцуулснаар													
2014 I	112.3	111.2	112.7	120.0	108.7	113.9	108.3	106.0	100.2	100.3	129.2	115.9	114.4
II	112.6	110.9	112.4	120.8	109.9	114.0	107.5	106.3	100.2	101.4	129.2	115.3	116.0
III	113.1	112.5	112.3	121.9	109.2	112.5	107.6	105.3	100.2	103.6	129.2	116.1	115.5
IV	113.2	112.1	111.3	122.0	109.9	112.8	107.4	106.0	100.2	103.0	129.2	120.1	115.6
V	114.0	113.0	114.9	124.4	108.2	114.5	104.5	107.1	99.8	103.4	129.2	121.0	116.7
VI	114.7	114.2	115.6	125.2	107.1	116.1	104.2	108.2	99.0	104.9	129.2	120.1	117.9
VII	114.7	113.8	117.4	125.5	106.6	116.1	104.3	108.4	98.7	105.0	129.2	120.4	118.0
VIII	113.1	112.2	116.1	124.3	105.9	116.4	105.0	105.8	98.7	107.3	109.7	119.9	118.6
IX	112.1	111.3	111.7	122.3	104.7	115.6	105.3	106.2	99.0	107.2	109.7	118.9	116.8
X	111.1	110.8	111.0	119.0	102.5	114.3	105.8	107.4	98.5	108.1	109.7	118.7	116.0
XI	109.7	109.9	111.8	115.2	101.9	112.2	104.0	107.5	98.5	107.5	109.7	117.9	112.2
Зүүн бүс													
Өмнөх сарынхтай харьцуулснаар													
2014 I	102.0	103.0	101.4	101.8	102.6	101.3	102.6	100.9	100.0	102.0	100.0	101.3	100.5
II	100.6	100.9	100.8	100.8	99.9	99.5	100.6	100.1	100.0	100.8	100.0	102.7	101.6
III	100.6	100.8	99.7	100.9	99.8	100.7	100.0	100.0	100.0	100.1	100.0	105.8	101.3
IV	101.4	102.9	101.6	101.0	99.5	101.0	100.1	100.7	100.0	100.8	100.0	101.4	101.7
V	101.3	102.4	101.4	100.8	99.8	100.1	101.9	100.9	100.0	100.5	100.0	100.9	102.6
VI	100.8	101.4	100.7	100.4	99.1	101.3	102.0	101.0	99.8	100.3	100.0	101.4	101.2
VII	100.4	100.0	101.2	100.7	100.6	100.6	100.3	100.2	99.7	100.0	100.0	102.1	100.2
VIII	101.1	99.6	101.4	101.7	100.1	102.1	100.6	101.0	100.2	100.1	120.3	100.6	101.7
IX	100.7	100.1	100.6	101.3	101.6	101.0	100.7	100.1	99.9	100.3	100.0	101.1	101.0
X	100.2	99.3	100.8	101.0	101.3	100.5	100.1	100.0	100.0	100.5	100.0	100.3	100.1
XI	100.6	99.1	100.5	101.6	103.0	101.4	100.4	100.3	99.8	100.0	100.0	100.0	100.0
Өмнөх оны эцсийнхтэй харьцуулснаар													
2014 I	102.0	103.0	101.4	101.8	102.6	101.3	102.6	100.9	100.0	102.0	100.0	101.3	100.5
II	102.6	103.9	102.2	102.7	102.5	100.8	103.2	101.0	100.0	102.7	100.0	104.0	102.1
III	103.3	104.7	102.0	103.6	102.3	101.4	103.2	101.0	100.0	102.8	100.0	110.0	103.4
IV	104.7	107.8	103.6	104.6	101.8	102.5	103.2	101.7	100.0	103.6	100.0	111.5	105.2
V	106.0	110.3	105.1	105.5	101.6	102.6	105.2	102.7	100.0	104.1	100.0	112.5	108.0
VI	106.9	111.8	105.8	105.9	100.7	104.0	107.4	103.8	99.9	104.3	100.0	114.1	109.3
VII	107.3	111.9	107.1	106.6	101.3	104.6	107.7	103.9	99.6	104.3	100.0	116.6	109.5
VIII	108.4	111.4	108.7	108.3	101.4	106.7	108.4	105.0	99.8	104.4	120.3	117.2	111.4
IX	109.2	111.5	109.3	109.7	103.0	107.8	109.2	105.1	99.7	104.7	120.3	118.5	112.4
X	109.4	110.7	110.2	110.8	104.3	108.3	109.2	105.1	99.7	105.3	120.3	118.8	112.5
XI	110.0	109.8	110.7	112.6	107.5	109.8	109.6	105.4	99.5	105.3	120.3	118.8	112.5
Өмнөх оны мөн үеийнхтэй харьцуулснаар													
2014 I	110.6	109.1	113.1	119.4	107.2	114.6	107.1	99.0	98.7	104.3	128.5	114.6	109.9
II	110.9	109.1	113.7	119.3	107.3	113.3	107.7	100.8	98.6	105.0	128.5	117.7	111.2
III	110.4	107.0	112.0	119.5	108.2	112.0	107.7	100.8	98.8	104.4	128.5	123.8	112.6
IV	109.8	104.9	114.2	119.1	107.6	112.6	107.7	101.5	99.2	104.6	128.5	123.9	114.3
V	110.1	105.8	114.3	118.1	107.2	111.9	109.8	102.5	99.2	105.1	128.5	123.8	116.2
VI	112.4	111.4	113.4	118.6	106.7	112.0	112.0	104.8	99.2	105.8	128.5	125.5	117.4
VII	112.7	112.1	114.5	118.7	107.1	112.7	109.4	105.1	98.9	106.0	128.5	127.5	117.0
VIII	113.6	114.4	114.9	118.5	106.7	113.9	112.1	106.2	99.8	105.0	120.3	128.2	115.9
IX	112.3	114.4	112.2	115.3	104.0	113.0	111.1	106.3	99.7	104.9	120.3	123.3	115.1
X	111.1	113.2	112.5	113.7	102.6	111.0	109.5	106.1	100.0	105.1	120.3	121.2	114.2
XI	111.0	111.5	112.4	113.8	107.8	111.0	109.6	105.7	99.5	105.3	120.3	119.6	113.3

10.3 УЛААНБААТАР ХОТЫН ХЭРЭГЛЭЭНИЙ ҮНИЙН ИНДЕКС, бараа, үйлчилгээний бүлэг, дэд бүлгээр, 2014 оны 11 дүгээр сард
 CONSUMER PRICE INDEX IN ULAANBAATAR, by group and subgroup, for November, 2014

Бүлэг, дэд бүлэг	Group and subgroup	хувь percentage		
		2014 XI 2013 XI	2014 XI 2013 XII	2014 XI 2014 X
ЕРӨНХИЙ ИНДЕКС	OVERALL INDEX	111.9	110.1	100.6
ХҮНСНИЙ БАРАА, УНДАА, УС	FOOD AND NON-ALCOHOLIC BEVERAGES	108.1	105.8	99.6
Хүнсний бараа	Foodstuffs	108.2	105.7	99.6
Талх, гурил, будаа	Bread, flour and cereals	117.5	116.5	99.8
Мах, махан бүтээгдэхүүн*	Meat and meat products*	101.4	99.5	98.1
Загас, далайн бүтээгдэхүүн	Fish And Seafood	105.7	104.1	102.7
Сүү, сүүн бүтээгдэхүүн, өндөг	Milk, dairy products, and eggs	111.4	108.5	103.5
Төрөл бүрийн өөх, тос	Oils and fats	108.6	108.0	100.1
Жимс, жимсгэнэ	Fruit	114.9	114.7	98.7
Төмс, хүнсний ногоо	Potato and vegetables	108.5	97.3	101.3
Саахар, жимсний чанамал, чихэр, шоколад	Sugar, jam, candy and chocolate	106.3	105.8	98.1
Хүнсний бусад бүтээгдэхүүн	Other food products	108.1	107.6	100.7
Согтууруулах бус ундаа	Non-alcoholic beverages	107.2	106.3	100.0
СОГТУУРУУЛАХ УНДАА, ТАМХИ	ALCOHOLIC BEVERAGES, TOBACCO	110.7	107.6	100.4
Согтууруулах ундаа	Alcoholic beverages	109.5	106.4	100.9
Тамхи	Tobacco	111.9	108.6	100.0
ХУВЦАС, БӨС БАРАА, ГУТАЛ	CLOTHING, FOOTWEAR AND CLOTH	112.5	108.4	101.0
Хувцас, бөс бараа	Clothing, cloth	114.0	110.0	101.0
Гутал	Footwear	108.0	103.8	100.9
ОРОН СУУЦ, УС, ЦАХИЛГААН, ТҮЛШ	HOUSING, WATER, ELECTRICITY AND FUELS	123.9	122.6	102.6
Орон сууцны бодит түрээс	Actual rentals for housing	92.8	92.8	100.0
Орон сууцны засварын үйлчилгээ	Maintenance and repair of the dwelling	122.1	122.1	109.5
Усан хангамж, бусад үйлчилгээ	Water supply and miscellaneous services	112.1	112.1	100.0
Цахилгаан, хийн болон бусад түлш	Electricity, gas and other fuels	140.1	136.8	100.5
ГЭР АХУЙН ТАВИЛГА, ГЭР АХУЙН БАРАА	FURNISHINGS, HOUSEHOLD EQUIPMENT	111.1	108.0	101.2
Тавилга, хэрэгсэл, хивс, дэвсгэр	Furniture, carpets and other floor coverings	106.4	105.3	103.4
Оёмол, нэхмэл эдлэл	Household textiles	115.6	110.4	102.5
Цахилгаан бараа	Household appliances	112.0	105.1	100.1
Шилэн эдлэл, сав суулга	Glassware, tableware and household utensils	120.0	118.6	100.0
Багаж хэрэгсэл	Tools and equipment	114.1	109.3	100.7
Цэвэрлэгээний болон бусад жижиг бараа	Household maintenance	110.8	109.6	100.0
ЭМ, ТАРИА, ЭМНЭЛГИЙН ҮЙЛЧИЛГЭЭ	HEALTH	112.8	110.6	101.5
Эм, тариа, эмнэлгийн хэрэгсэл	Medical products, appliances and equipment	101.3	101.3	100.3
Амбулаторийн үйлчилгээ	Out-patient services	133.7	133.3	102.0
Эмнэлэгт хэвтэж эмчлүүлэх үйлчилгээ	Hospital services	116.6	108.9	103.1
ТЭЭВЭР	TRANSPORT	110.1	110.1	100.5
Тээврийн хэрэгслийн худалдан авалт	Purchase of vehicles	111.9	111.9	100.0
Хувийн тээврийн хэрэгслийн засвар, үйлчилгээ	Operation of personal transport equipment	105.7	105.7	101.2
Тээврийн үйлчилгээ	Transport services	114.3	114.3	100.0
ХОЛБООНЫ ХЭРЭГСЭЛ, ШУУДАНГИЙН ҮЙЛЧИЛГЭЭ	COMMUNICATION	100.7	100.7	100.0
АМРАЛТ, ЧӨЛӨӨТ ЦАГ, СОЁЛЫН БАРАА, ҮЙЛЧИЛГЭЭ	RECREATION AND CULTURE	109.4	109.4	100.2
Дуу, дүрс, гэрэл зураг, бусад тоног төхөөрөмж	Audio, visual, photographic and information processing equipment	102.5	102.5	100.0
Чөлөөт цагт зориулсан хэрэгсэл	Major durables for recreation and culture	97.1	97.1	100.9
Чөлөөт цаг, соёлын үйлчилгээ	Recreational and cultural services	137.7	137.7	100.0
Ном, сонин бичгийн хэрэгсэл	Newspapers, books and stationery	105.4	105.4	100.3
Амралт, аялал, жуулчлал	Package Holidays	100.0	100.0	100.0
БОЛОВСРОЛЫН ҮЙЛЧИЛГЭЭ	EDUCATION	117.7	117.7	100.0
ЗОЧИД БУУДАЛ, НИЙТИЙН ХООЛ, ДОТУУР БАЙР	RESTAURANTS AND HOTELS	105.2	105.1	100.5
Нийтийн хоолны үйлчилгээ	Catering service	105.1	105.1	100.5
Зочид буудал, дотуур байрны үйлчилгээ	Hotels, accommodation service	112.7	109.0	100.0
БУСАД БАРАА, ҮЙЛЧИЛГЭЭ	MISCELLANEOUS GOODS AND SERVICES	110.2	108.6	100.3
Хувь хүнд хандсан үйлчилгээ	Personal care	111.3	109.4	100.4
Хувь хүний эд зүйл, хэрэглэл	Personal effects	101.5	101.5	100.0
Санхүүгийн үйлчилгээ	Financial services	100.0	100.0	100.0
Бусад үйлчилгээ	Other services	100.0	100.0	100.0

Тайлбар: * Улаанбаатар хотод борлуулагдаж буй махны дундаж үнийг хүнсний захуудын махны борлуулалтын хэмжээгээр жигнэж тооцсон.

Note: * Average price of meat in Ulaanbaatar is estimated by weighting the total amount of sales in food markets.

10.4. УЛААНБААТАР ХОТЫН ХЭРЭГЛЭЭНИЙ ҮНИЙН ИНДЕКС, 2014 оны 11 дүгээр сард
 CONSUMER PRICE INDEX IN ULAANBAATAR, for November, 2014

Бараа, үйлчилгээний нэр төрөл, хэмжих нэгж	Commodities and services, unit of measure	хувь percentage		
		2014 XI 2013 XI	2014 XI 2013 XII	2014 XI 2014 X
Гурил, дээдийн дээд, савласан, кг	Flour, premium grade, prepacked, kg	109.3	107.1	100.3
Гурил, дээд зэрэг, савласан, кг	Flour, highest grade, prepacked, kg	113.0	108.5	100.0
Гурил, 1-р зэрэг, задгай, кг	Flour, grade 1, loose, kg	134.9	132.2	99.5
Гурил, 2-р зэрэг, савласан, кг	Flour, grade 2, prepacked, kg	140.0	138.9	102.0
Гоймон, гадаад, 500 гр	Dried noodles, imported, 500 g	105.8	105.8	100.0
Гоймон, дотоод, 300 гр	Dried noodles, domestic, 300 g	103.5	103.5	100.0
Бэлэн гоймон, ууттай, 120 гр	Instant noodles, 120 g	116.1	114.0	100.0
Талх, "Атар", ш	Bread "Atar", piece	126.8	126.8	99.5
Талх, Зууван чех, ш	Bread "Oval Chekh", piece	126.9	126.9	99.2
Гурилан боов, Зүсмэл, 900 гр	Bakery, "Zusmel", 900 g	114.7	114.7	100.0
Гурилан боов, Стимо, 450 гр	Bakery, "Stimo", 450 g	109.1	109.1	100.0
Жигнэмэг, 100 гр	Biscuits, 100 g	126.2	120.5	100.0
Жигнэмэг, "Контик", ш	Cookies, "Kontik", piece	116.6	110.1	100.0
Цагаан будаа, кг	Rice, kg	104.4	104.2	100.0
Шар будаа, кг	Millet, kg	109.4	109.1	100.0
Хүүхдийн будаа, кг, савласан	Semolina, kg, prepacked	108.9	108.2	101.2
Бялуу, диаметр нь 23 см	Cake, whole, 23 cm	105.9	99.3	100.0
Хонины мах, ястай, кг*	Mutton, kg*	95.9	93.4	97.8
Үхрийн мах, ястай, кг*	Beef, kg*	105.3	102.9	99.2
Үхрийн мах, кг, гуяны цул*	Beef, without bones, kg*	108.8	107.4	98.0
Адууны мах, ястай, кг*	Horse meat, kg*	99.6	95.1	97.7
Ямааны мах, ястай, кг*	Goat meat, kg*	102.1	99.2	93.7
Гахайн мах, утсан, кг	Bacon, pork, kg	112.3	107.2	101.2
Тахианы мах, гуя, кг	Chicken leg, kg	131.5	131.5	91.3
Хонины цувдай, цусгүй	Animal interior	123.9	137.5	100.0
Хиам, хагас утлагатай, кг	Sausages, kg	107.7	107.7	100.0
Хаан бууз, савласан, 900 гр	Frozen dumpling, prepacked, 900 g	105.0	103.4	100.0
Элэгний нухаш, боодол	Liver paste, prepacked	113.4	112.7	100.0
Лаазалсан загас, "Шпроты", 175 гр	Canned "Sprats", 175 g	105.4	105.4	104.4
Лаазалсан загас, "Сардины", 175 гр	Canned "Sardines", 175 g	114.6	108.5	101.2
Лаазалсан загас, "Туна", 250 гр	Canned "Tuna", 250 g	97.5	97.5	101.7
Сүү, задгай, л	Milk, fresh, not pasteurised, l	98.1	94.7	115.2
Сүү, савласан, "Элекстер", 500 гр	Milk, pasteurised, 500 g	134.0	133.2	105.3
Сүү, савласан, л	Milk, pasteurised, l	120.9	119.7	103.0
Тараг, савласан, 900 гр	Yoghurt, plain, 900 g	108.8	107.2	100.2
Хорхой ааруул, кг	Dried curds, kg	128.8	124.0	97.0
Айраг, савласан, л	Koumiss, bottled, l	97.8	97.1	107.3
Бяслаг, "Hochland"	Processed cheese, "Hochland"	131.1	125.6	103.3
Зөөхий, задгай, кг	Cream, kg	104.5	104.5	93.5
Өтгөрүүлсэн сүү, 400 гр	Condensed milk, 400 g	127.2	127.2	106.6
Өндөг, ш	Egg, piece	85.2	79.0	98.1
Аарц, задгай, кг	Curds, fresh, loose, kg	103.4	107.0	100.0
Йогурт, жимстэй 500 гр	Yoghurt, fruit, 500 g	109.5	96.4	100.0
Кофены сүү, 500 гр	Coffee whitener, 500 g	117.8	112.2	100.0
Ургамлын тос, л	Vegetable oil, l	105.7	105.5	100.0
Өөхөн тос, кг	Fat, kg	126.3	114.6	100.0
Шар тос, кг	Ghee, kg	111.8	108.0	103.4
Маргарин, задгай, кг	Margarine, kg	103.7	103.6	100.0
Цөцгийн тос, 250 гр	Butter, 250 g	116.9	116.7	100.0
Алим, кг	Apple, kg	120.1	119.2	100.0
Мандарин, кг	Mandarin, kg	98.4	102.1	96.1
Банан, шар, кг	Banana, kg	116.7	115.8	100.9
Усан үзэм, кг	Grape, kg	119.8	119.8	93.9
Үзэм, кг	Raisin, kg	109.7	106.6	99.6
Давсалсан самар, 185 гр	Roasted nuts, 185 g	101.2	101.2	100.0
Төмс, кг	Potato, kg	126.0	108.6	95.2
Лууван, кг	Carrot, kg	99.5	83.3	99.3
Манжин, кг	Turnip, kg	72.2	65.2	87.9
Байцай, кг	Cabbage, round, kg	112.6	96.8	125.8
Сонгино, кг	Onion, kg	90.3	90.3	101.6

Тайлбар: * Улаанбаатар хотод борлуулагдаж буй махны дундаж үнийг хүнсний захуудын махны борлуулалтын хэмжээгээр жигнэж тооцсон.

Note: * Average price of meat in Ulaanbaatar is estimated by weighting the total amount of sales in food markets.

(Хүснэгт 10.4-ийн үргэлжлэл- Table 10.4 continuation)

Бараа, үйлчилгээний нэр төрөл, хэмжих нэгж	Commodities and services, unit of measure	2014 XI 2013 XI	2014 XI 2013 XII	2014 XI 2014 X
Саримс, булцуу, ш	Garlic, bulb, piece	101.4	100.0	100.0
Улаан лооль, кг	Tomato, kg	109.3	93.8	96.2
Өргөст хэмх, кг	Cucumber, kg	103.9	83.6	102.9
Амтат чинжүү, кг	Paprika, kg	107.4	105.1	101.9
Далайн байцай, 10 ширхэг	Seaweed, 10 pieces	115.6	114.7	105.6
Пүнтүүз, 500 гр	Starched noodles, 500 g	97.0	97.0	104.2
Шилтэй дарсан өргөст хэмх, 720 гр	Cucumber, marinated, 720 g	105.5	104.6	100.0
Шилтэй ногооны салат, 520 гр	Vegetable salad, marinated, 520 g	106.3	105.3	103.2
Элсэн чихэр, кг	Sugar, kg	103.6	103.6	93.5
Ёотон, 500гр	Cube sugar, 500 g	103.9	103.9	100.0
Хатуу чихэр, кг	Candy, kg	112.1	110.9	100.7
Зөөлөн чихэр, кг	Chocolate candy, kg	113.1	108.9	100.3
Шоколад, 100 гр	Chocolate bar, 100 g	109.3	109.3	100.8
Шоколад, "Snickers" 70 гр	Chocolate, "Snickers", 70 g	113.8	113.8	101.5
Шоколадны крем, 250 гр,	Chocolate butter, 250 g	103.2	102.0	101.0
Жимсний чанамал, 380 гр	Jam, 380 g	107.3	107.3	100.0
Компот, 936 гр	Cherry in syrup, 936 g	99.4	99.4	100.7
Зөгийн бал, 450 гр	Honey, pure, 450 g	89.8	89.8	100.0
Давс, цагаан, кг	Salt, white, kg	108.0	108.0	101.7
Майонез, кг	Mayonnaise, kg	99.6	97.9	100.0
Цуу, 170 мл	Vinegar, 170 ml	113.8	112.7	102.4
Кетчуп, 325 гр	Ketchup, 325 g	117.7	113.8	102.2
Хар перец, 20 гр	Black pepper, powder, 20 g	98.9	98.9	100.0
Гурил исгэгч, 12 гр	Dry yeast, 12 g	113.3	113.3	100.0
Зайрмаг, торхтой, ш	Ice cream, piece	112.8	112.8	100.0
Бохь, 12 гр	Chewing gum, 12 g	117.0	117.0	100.0
Ногоон цай, 2 кг	Green tea, 2 kg	118.3	118.3	100.0
Байхуу цай, 50 гр	Black tea, 50 g	104.1	103.4	100.0
Кофе, 100 гр	Coffee, 100 g	110.5	109.5	100.0
Цэвэр ус, 1.5л	Bottled water, 1.5 l	109.2	102.5	100.0
Ундаа, 1.25 л	Coca-cola, 1.25 l	101.6	101.6	100.0
Жимсний шүүс, л	Fruit juice, l	108.2	104.8	100.0
Рашаан, 0.33 л	Mineral water, 0.33 l	102.5	102.5	100.0
Цагаан архи, 0.5л	Vodka "Arkhi", 0.5 l	107.9	103.8	100.7
Архи, л, импортын	Vodka, imported, l	107.6	107.6	100.0
Дарс, 0.75 л, импортын	Wine, imported, 0.75 l	119.4	115.3	104.5
Оргилуун дарс, 0.75 л	Champagne, 0.75 l	119.5	115.3	101.2
Пиво, 0.5 л, дотоод	Beer, domestic, 0.5 l	107.3	107.3	100.0
Пиво, 0.35 л, импортын	Beer, imported, 0.35 l	109.4	107.8	100.0
Янжуур тамхи, хайрцаг, импортын	Cigarettes, imported, packet	107.4	107.4	100.0
Янжуур тамхи, хайрцаг, дотоод	Cigarettes, domestic, packet	118.6	110.3	100.0
Ноосон даавуу, м	Woollen cloth, m	93.7	93.7	111.1
Эрээн даавуу, м,	Cotton cloth, m	162.3	158.2	103.7
Торго, м	Silk cloth, m	108.9	108.9	100.0
Савхин хүрэм, ш	Leahter jacket, piece	122.6	122.6	100.0
Эрэгтэй хүний дотортой хүрэм, ш	Men's warm jacket, piece	100.0	100.0	100.0
Костюм, хос	Suit, men's, set	137.4	101.2	100.0
Ноосон цамц, ш	Woollen sweater, piece	126.9	119.1	101.3
Сорочка, ш	Men's shirt, piece	121.1	101.1	100.0
Биеийн тамирын хослол, хос	Sportswear, set	109.0	109.0	100.0
Жинс, ш	Jeans, piece	114.9	110.0	100.0
Даавуун футболка, ш	T-shirt, piece	115.0	108.1	102.5
Агтавч, ш	Underwear, men's, piece	93.9	93.9	102.1
Оймс, ш	Socks, piece	100.0	100.0	100.0
Савхин хүрэм, эмэгтэй, ш	Leather jacket, piece	131.8	131.8	100.0
Нэхий дээл, ш	Women's sheepskin coat, piece	100.0	100.0	100.0
Эмэгтэй хослол, хос	Suit, women's, set	127.9	119.0	101.1
Ноосон цамц, ш	Woollen sweater, piece	104.5	102.0	100.0
Эмэгтэй ноолууран цамц, ш	Women's cashmere pullover, piece	111.3	110.5	103.3
Эмэгтэй хүний цагаан цамц, ш	Blouse, piece	112.7	112.7	100.0
Юбка, ш	Skirt, piece	110.9	100.6	100.0
Эмэгтэй өмд, ш	Slacks, piece	105.6	105.6	100.9
Ноосон өмд, ш	Trousers, men's, piece	106.1	106.1	100.5
Хөхний даруулга, ш	Bra, basic, piece	116.5	116.5	100.0
Агтавч, ш	Underwear, piece	106.3	106.3	100.0
Трико, ш	Tights, piece	87.6	87.6	101.1
Оймс, ш	Socks, piece	100.0	100.0	100.0

(Хүснэмт 10.4-ийн үргэлжлэл- Table 10.4 continuation)

Бараа, үйлчилгээний нэр төрөл, хэмжих нэгж	Commodities and services, unit of measure	2014 XI 2013 XI	2014 XI 2013 XII	2014 XI 2014 X
Хүүхдийн өвлийн хүрэм, ш	Boy's winter overcoat, piece	120.6	120.6	120.6
Хавар, намрын богино хүрэм, ш	Children's warm jacket, piece	112.5	112.5	100.0
Хүүхдийн ноосон цамц, ш	Children's woollen sweater, piece	104.3	99.3	100.0
Эрэгтэй хүүхдийн сорочка, ш	Boy's shirt, piece	108.7	108.7	100.0
Охидын даашинз, ш	Girl's dress, piece	115.1	103.1	100.0
Мөлхөө өмд, ш	Infant's pants, piece	158.8	150.0	100.0
Хүүхдийн жинсэн өмд, ш	Children's jeans, piece	109.3	102.4	100.0
Хүүхдийн футболка, ш	Children's T-shirt, piece	148.2	129.7	100.0
Хүүхдийн агтавч, ш	Children's underwear, piece	121.8	118.4	103.6
Охидын трико, ш	Girl's tights, piece	128.0	122.5	100.0
Хүүхдийн оймс, хос	Children's socks, pair	112.0	107.7	103.2
Эрэгтэй хүний ноосон малгай, ш	Men's woollen hat, piece	131.3	131.3	100.0
Эрэгтэй хүний ороолт, ш	Men's maffler, piece	109.1	109.1	100.0
Эмэгтэй хүний савхин бээлий, ш	Women's leather gloves, piece	115.3	115.3	108.3
Эмэгтэй хүний ноолууран малгай, ш	Women's cashmere hat, piece	101.8	91.7	100.0
Эмэгтэй хүний ноолууран ороолт, ш	Women's cashmere maffler, piece	97.2	97.2	100.0
Хүүхдийн малгай ороолтны хослол, хос	Children's woollen maffler and hat set	165.4	153.6	116.2
Хими цэвэрлэгээ, эрэгтэй хослол	Dry cleaning, men's suit	100.0	100.0	100.0
Хувцас захиалга, засвар	Repair of clothing	100.0	100.0	100.0
Эрэгтэй өвлийн гутал, хос	Men's winter leather shoes, pair	114.8	111.2	100.0
Эрэгтэй ширэн зуны гутал, хос	Men's leather shoes, pair	113.4	113.4	102.5
Эрэгтэй хүний пүүз, хос	Men's sport shoes, pair	90.4	90.4	101.3
Гэрийн шаахай, хос	Men's house slippers, pair	112.6	112.6	100.0
Эмэгтэй өвлийн гутал, хос	Women's winter leather boots, pair	116.2	106.6	100.0
Эмэгтэй хавар, намрын гутал, хос	Women's warm leather boots, pair	105.5	95.0	100.0
Эмэгтэй ширэн туфли, хос	Women's leather shoes, pair	109.2	107.5	104.8
Эмэгтэй кед, хос	Women's sport shoes, pair	123.3	123.3	100.0
Эрэгтэй хүүхдийн өвлийн пүүзэн гутал, хос	Boy's winter boots, pair	106.5	106.5	100.0
Охидын хавар, намрын гутал, хос	Girl's warm leather shoes, pair	107.1	101.4	100.0
Охидын туфли, хос	Girl's shoes, pair	121.3	110.2	101.0
Эрэгтэй хүүхдийн пүүз, хос	Boy's sport shoes, pair	107.1	101.9	100.0
Эмэгтэй хүний гутал засвар	Lady's shoes repair	102.8	102.8	102.8
Орон сууц түрээслэх үнэ, 1 өрөө	Monthly rent for apartment, 1 bedroom	92.8	92.8	100.0
Ханын цаас, боодол	Wall-paper, roll	111.1	111.1	107.3
Цагаан тосон будаг, кг	White oil paint, kg	106.4	106.4	100.0
Плита, ш	Slab, piece	124.1	124.1	104.7
Цемент, 50кг	Cement, 50 kg	100.0	100.0	100.0
Тоосго, ш	Bricks, piece	91.1	91.1	100.0
Вакуум цонх, 1м2	Vacuum window, 1 m2	104.0	104.0	100.0
Шахмал шал, 1м2	Parquet flooring, 1 m2	109.1	109.1	100.0
Иж бүрдэл гэр	National dwelling "Ger", set	120.0	120.0	112.5
Орон сууцанд засвар хийх хөлс	Repair of the dwelling, 2 bedroom apartment	200.0	200.0	100.0
Цахилгааны разетка солиулах ажлын хөлс, ш	Installation of socket, piece	100.0	100.0	100.0
Цэвэр усны үнэ, тоолуургүй, сард, 1 хүний	Monthly water use fee, per capita	147.0	147.0	100.0
Цэвэр усны үнэ, тоолууртай өрх, 1м3	Water supply, apartment, for 1 m3	165.1	165.1	100.0
Цэвэр усны үнэ, гэр хорооллын, 40 л	Water supply, village, for 40 l	100.0	100.0	100.0
Орон сууцны хог хаягдал, сард, өрхийн	Carbage collection fee, apartment, per HH	100.0	100.0	100.0
Гэр хорооллын хог хаягдал, сард, өрхийн	Carbage collection fee, village, per HH	100.0	100.0	100.0
Бохир усны үнэ, сард, 1 хүний	Sewerage collection fee, per capita	139.8	139.8	100.0
Засвар үйлчилгээний хөлс	Monthly fee for service relating to the dwelling	100.0	100.0	100.0
Халаалт, 1м2	Monthly heating fees, apartment, 1 m2	100.0	100.0	100.0
Гэрийн гал тогооны холигч солих үйлчилгээ	Replacing water mixer in the kitchen	100.0	100.0	100.0
Цахилгаан, орон сууц, 1 кВт.цаг	Electricity, for apartment, 1 KWH	107.2	107.2	100.0
Цахилгаан, гэр хороолол, 1 кВт.цаг	Electricity, for village, 1 KWH	108.5	108.5	100.0
Түлшний мод, уут	Wood for fuel, slack	111.7	98.5	100.0
Нүүрс, уут	Coal, slack	183.3	183.3	100.9
Халуун ус, сард, өрхийн, 1 хүний	Hot water supply fee, per capita	100.0	100.0	100.0
Халуун ус, 1м3 усны үнэ, тоолууртай өрхийн	Hot water supply fee, 1 m3	100.0	100.0	100.0
Унтлагын ор, ш	Bed, piece	109.5	109.5	100.0
Хувцасны шүүгээ, ш	Wardrobe, piece	106.3	103.7	101.8
Гал тогооны ширээ, 4 сандалтай	Kitchen table with 4 chairs	105.9	105.9	112.5
Буйдан, ш	Sofa, piece	102.4	102.4	105.6
Төмөр зуух, ш	Metal stove, piece	83.3	83.3	100.0
Хивс, ш	Carpet, piece	119.0	119.0	100.0
Шалны хулдаас, м	Lynoleum, m	118.7	107.9	100.0
Орны бүтээлэг, ш	Blanket, piece	155.6	124.4	100.0
Хөвөнтэй хөнжил, ш	Cotton quilt, piece	129.6	129.6	131.3
Ор, хөнжлийн даавуу, хос	Bed sheet, pair	114.5	107.6	100.0
Хөшиг нимгэн, хос	Curtains, pair	119.0	119.0	100.0
Гар нүүрийн алчуур, ш	Face towel, piece	102.4	102.4	100.0
Угаалгын өрөөний том алчуур, ш	Bath towel, piece	97.2	97.2	100.0

(Хүснэгт 10.4-ийн үргэлжлэл- Table 10.4 continuation)

Бараа, үйлчилгээний нэр төрөл, хэмжих нэгж	Commodities and services, unit of measure	2014 XI	2014 XI	2014 XI
		2013 XI	2013 XII	2014 X
Хөргөгч, ш	Refrigerator, piece	103.5	103.5	100.0
Угаалгын машин, хагас автомат, ш	Washer, semi-automatic, piece	137.6	108.4	100.0
Богино долгионы зуух, ш	Microwave, oven, piece	120.3	110.0	100.0
Будаа агшаагч, ш	Rice cooker, piece	97.8	97.8	101.6
Тоос сорогч, ш	Canister vacuum cleaner, piece	106.2	106.2	100.0
Цахилгаан плитка, ш	Electric stove, piece	114.6	114.6	100.0
Цахилгаан индүү, ш	Electric iron, piece	96.6	95.6	100.0
Ус буцалгагч, ш	Electric kettle, piece	102.2	102.2	100.0
Засварын хөлс, угаалгын машин	Repair, semi-automatic washer	102.8	102.8	100.0
Халбага, ш	Tea spoon, piece	108.3	108.3	100.0
Гал тогооны хутга, ш	Kitchen knife, piece	114.3	114.3	100.0
Хуванцар хувин, 10 л	Plastic pail, 10 l	116.7	116.7	100.0
Хоолны төмөр сав, ш	Medium sized pot, piece	84.6	84.6	100.0
Цайны халуун сав, 2 л	Thermos, 2 l	126.1	122.8	100.0
Шаазан аяга, ш	Porcelain cup, piece	144.4	144.4	100.0
Шаазан таваг, ш	Porcelain plate, piece	132.3	122.9	100.0
Алх, ш	Hammer, piece	98.8	98.8	100.0
Чийдэнгийн шил, ш	Light bulb, piece	108.3	108.3	100.0
Хэмнэлттэй чийдэнгийн шил, ш	Compact fluorescent lighth bulb, piece	96.3	96.3	100.0
Отвертка, ш	Screwdriver, piece	119.2	119.2	104.1
Зай, 1.5V, ш	Alkaline battery, 1.5 V, piece	128.6	117.4	100.0
Скоч, боодол	Scotch tape, pack	117.3	105.9	100.0
Эдийн саван, ш	Laundry soap, piece	108.0	108.0	100.0
Угаалгын нунтаг, 90гр	Washing detergent powder, 90 g	120.0	120.0	100.0
Угаалгын нунтаг, 450гр	Washing detergent powder, 450 g	104.4	103.9	100.0
Аяга, таваг угаагч шингэн, 500 мл	Dishwashing detergent, 500 ml	111.1	107.9	100.0
Цэвэрлэгээний бодис, нунтаг, 500 гр	Cleaning powder, 500 g	106.2	106.2	100.0
Чүдэнз, хайрцаг	Match, box	120.0	120.0	100.0
Гутлын тос, 40 гр	Shoe polish, 40 g	106.2	95.5	100.0
Аспирин, 500 мг, 10 ш	Aspirin, 500 mg, 10 tablets	100.0	100.0	100.0
Анальгин, 500 мг, 10 ш	Anaigin, 500 mg, 10 tablets	100.0	100.0	100.0
Ампициллин, 500 мг, 10 ш	Ampicillin, 500 mg, 10 tablets	100.0	100.0	100.0
Витамин "С", үрлэн, 50 ш, дотоод	Vitamin "C", drage, 50 pieces, domestic	108.3	108.3	103.2
Хлорфенамин, хуванцар савтай	Chlorophenamin, plastic bottle	94.9	94.9	100.0
Ампициллин, тариагаар, 1 сая	Ampicillin, injection, 1 million	100.0	100.0	100.0
Нифедипин, 20 мг, 10 ш	Nifedipine, 20 mg, 10 pieces	106.1	106.1	100.0
Параденк, хүүхдийн лаа	Paradenk, children's suppository	111.1	111.1	100.0
Хурууны лент, ш	Adhesive plaster, piece	100.0	100.0	100.0
Амбулаторийн үзлэгийн хөлс	Out-patient service	110.0	110.0	108.2
Шүдний эмчид үзүүлэх, хуванцар ломбо тавиулах	Visit dentist, to filling tooth	117.8	115.7	100.0
Лабораторийн шинжилгээ хийх хөлс, ЭХО	Laboratory testing, ultrasound testing	138.3	138.3	102.5
Шээсний ерөнхий шинжилгээ хийх хөлс	Urine testing	147.0	147.0	100.0
Эмнэлгийн ор хоногийн хөлс, хувийн эмнэлэг	Hospital room charge, private hospital	116.6	108.9	103.1
Суудлын жижиг тэрэг, ш	Car, piece	111.8	111.8	100.0
Унадаг дугуй, ш	Bicycle, piece	119.2	119.2	100.0
Суудлын тэрэгний дугуй, ш	Car wheel, piece	100.0	100.0	100.0
Бензин, АИ-80, л	Petrol, A-80, l	101.3	101.3	100.0
Бензин, АИ-92, л	Petrol, A-92, l	102.5	102.5	100.0
Дизелийн түлш, л	Diesel fuel, l	102.3	102.3	100.0
Суудлын тэрэгний бензин хөдөлгүүрийн тос, л	Car motor oil, l	108.5	108.5	100.0
Суудлын тэрэгний дугуй нөхөх хөлс	Car tire repair job	113.6	113.6	111.1
Суудлын тэрэгний задгай зогсоолын төлбөр	Car parking fee /open/	125.0	125.0	100.0
Галт тэрэгний тийзийн үнэ, дотоод, том хүн, нэг талдаа	Railway ticket fare, one way, domestic, adult	117.9	117.9	100.0
Галт тэрэгний тийзийн үнэ, олон улсын, том хүн, нэг талдаа, күлэ	Railway ticket fare, one way, international, adult	101.0	101.0	100.0
Автобусны билет, том хүн	Intra-city adult bus fare	125.0	125.0	100.0
Микроавтобусны билет, том хүн	Intra-city mini bus fare	100.0	100.0	100.0
Хот доторх таксины хөлс, км	Intra-city taxi fare, km	114.3	114.3	100.0
Хот хоорондын автобусны хөлс, том хүн, нэг талдаа	Inter-city bus fare, adult, one way	100.0	100.0	100.0
Онгоцны тийзийн үнэ, дотоод, том хүн, нэг талдаа	Adult domestic airfare, one way	100.0	100.0	100.0
Онгоцны тийзийн үнэ, олон улсын, том хүн, нэг талдаа	Adult international airfare, one way	110.0	110.0	100.0
Ачаа тээвэр, хот дотор, 15км, 1 тн	Freight charge, within 15 km of the city, 1 ton	100.0	100.0	100.0
Гадаадад захидал илгээх тариф	Postage, letter international	100.0	100.0	100.0
Гар утасны үнэ, ш	Mobile phone, piece	87.5	87.5	100.0
Гар утасны цэнэглэгч, ш	Mobile phone charger, piece	86.7	86.7	100.0

(Хүснэгт 10.4-ийн үргэлжлэл- Table 10.4 continuation)

Бараа, үйлчилгээний нэр төрөл, хэмжих нэгж	Commodities and services, unit of measure	2014 XI	2014 XI	2014 XI
		2013 XI	2013 XII	2014 X
Суурин утаснаас суурин утас руу ярих тариф, 1 мин	Fixed phone local call, 1 min	100.0	100.0	100.0
Гар утсаар ярих хөлс, Мобиком, сүлжээн дотор, 1 мин	Mobicom call, within provider, 1 min	100.0	100.0	100.0
Гар утсаар ярих хөлс, Скайтел, сүлжээн дотор, 1 мин	Skytel call, within provider, 1 min	100.0	100.0	100.0
Гар утсаар ярих хөлс, Юнител, сүлжээн дотор, 1 мин	Unitel call, within provider, 1 min	100.0	100.0	100.0
УБ-Сөүл рүү утсаар ярих тариф, картаар, 1 мин	International telephone call, UB to Seoul, 1 min	100.0	100.0	100.0
Интернет кафе интернет ашиглах хөлс, 1 цаг	Internet services at CyberCafe for 1 hour	100.0	100.0	100.0
Гэрийн интернетийн сарын төлбөр, 512Kb	Home internet service monthly fee, 512KB	119.6	119.6	100.0
LCD телевизор, 32"-ийн, ш	LCD TV, 32", piece	106.5	106.5	100.0
DVD тоглуулагч, PHILIPS	DVD player, PHILIPS	100.9	100.9	100.0
Дижитал фото аппарат, ш	Digital compact camera, piece	100.0	100.0	100.0
Компьютер, ширээний, ш	Desktop personal computer, set	100.0	100.0	100.0
Зөөврийн диск /флаш/, ш	USB flash driver, piece	100.6	100.6	100.0
Хөгжим тоглуулагч, MP4 player, ш	MP4 player, piece	100.9	100.9	100.0
Зөөлөн тоглоом, ш	Soft toy, piece	102.9	102.9	100.0
Шатар, иж бүрдэл	Chess, set	88.9	88.9	100.0
Барби хүүхэлдэй, ш	Barbie doll, piece	100.0	100.0	100.0
Сагсан бөмбөг, ш	Basketball round, piece	92.7	92.7	100.0
Ширээний теннисний цохиур, 3ш бөмбөгтэй	Table tennis paddle with 3 balls	97.7	97.7	107.3
Зурагтын сарын хураамж	TV monthly fee	100.0	100.0	100.0
Кабелийн телевизийн сарын хураамж	Cable TV, monthly fee	200.0	200.0	100.0
Зураг буулгах хөлс, ш	Photo print fee, piece	100.0	100.0	100.0
Жолооны курсын төлбөр	Driving course tuition	96.2	96.2	100.0
Кино театрын үзвэрийн тасалбарын үнэ	Admission to movies	111.1	111.1	100.0
Хошин шогийн тоглолтын тасалбарын үнэ	Admission to comedy	100.0	100.0	100.0
Сурах бичиг, ш	School book, piece	107.1	107.1	100.0
Сурагчийн дэвтэр,ш	Notebook, piece	100.0	100.0	100.0
Англи-Монгол толь бичиг, ш	English-Mongolian dictionary, piece	124.8	124.8	100.0
Үлгэрийн ном, ш	Story book for children, piece	95.1	95.1	100.0
Өдөр тутмын сонин, улирлын захиалга	Quarterly subscription of daily newspaper	130.3	130.3	100.0
7 хоног тутмын сонин, улирлын захиалга	Quarterly subscription of weekly newspaper	100.0	100.0	100.0
7 хоног тутмын сэтгүүл, нэг дугаарын үнэ	Weekly magazine, single copy	100.0	100.0	100.0
Монгол зурхайн цаг тооны бичиг, ш	Mongolian lunar calendar, piece	112.5	112.5	100.0
Харандаа, ш	Pencil, piece	94.3	94.3	100.0
Керамик бал, ш	Ceramic pen, piece	89.1	89.1	103.9
Үзгэн балны запас, ш	Refillable gel ink, piece	92.6	92.6	100.0
Шугам, хуванцар, ш	Plastic ruler, piece	112.1	112.1	100.0
Дотоодын аялал, жуулчлал	Domestic package holiday	100.0	100.0	100.0
Төрийн өмчийн их, дээд сургуулийн сургалтын жилийн төлбөр, 1-р дамжаа	Annual education tuition, state, 1-st grade	107.6	107.6	100.0
Хувийн их, дээд сургуулийн жилийн сургалтын жилийн төлбөр, 1-р дамжаа	Annual education tuition, private, 1-st grade	134.2	134.2	100.0
Хувийн бага сургуулийн жилийн төлбөр	Private primary education annual tuition	125.0	125.0	100.0
Зоогийн газрын хоолны үнэ	Restaurants dish	101.5	101.5	100.0
Пицца-ны үнэ/захиалгаар хүргэх/, ш	Pizza order price, piece	118.5	118.5	100.0
Шилтэй пивоны үнэ, 0.5 л /Зоогийн газарт/	Beer domestic at bar, 0.5 l	109.3	109.3	100.0
Цайны газрын хоолны үнэ	Cafe's dish	104.3	104.3	100.7
Зочид буудлын 1 хоногийн хөлс	Budget hotel fee, 1 night	107.1	100.0	100.0
Дотуур байрны хагас жилийн төлбөр	Dormitory fee, semester	117.6	117.6	100.0
Эрэгтэй үс засуулах тариф	Men's hair cut	110.8	110.8	100.0
Эмэгтэй хүний үс засах тариф	Women's hair cut	118.8	118.8	100.0
Нүүрэнд тостой иллэг хийх тариф	Fee for facial massage	153.3	136.1	100.0
Гарын хумсанд маникюр хийлгэх хөлс	Nail manicure	102.1	102.1	100.0
Нийтийн халуун усны хөлс, том хүн	Bath house charge, adult	121.7	121.7	100.0
Эмэгтэй хүний нүүрний энгэсэг, ш	Facial powder, pressed, piece	100.0	100.0	100.0
Сахлын татуурга, 3 ш	Razor, 3 pieces	113.3	113.3	100.0
Гар нүүрийн саван, 100 гр	Beauty soap, 100 g	105.5	105.5	100.0
Үсний шингэн саван, 250 мл	Shampoo, 250 ml	110.4	107.3	101.7
Биеийн шингэн тос, 200мл	Baby oil, 200 ml	106.8	106.8	103.1
Шүдний оо, 75 гр	Toothpaste, 75 g	119.7	119.7	100.0
Эмэгтэй хүний ариун цэврийн хэрэглэл, боодол	Sanitary pad, pack	121.7	109.9	100.0
Ариун цэврийн цаас, боодол	Toilet paper, pack	107.9	107.9	100.0
Бүгдүйн цаг, эмэгтэй хүний, ш	Lady's watch, piece	115.3	115.3	100.0
Алтан бөгж, ш	Golden ring, piece	112.1	112.1	100.0
Мөнгөн аяга, ш	Silver cup, piece	100.0	100.0	100.0
Эмэгтэй хүний гар цүнх, ш	Women's handbag, piece	95.4	95.4	100.0
Охидын сурагч цүнх, ш	Girl's school bag, piece	100.0	100.0	100.0
Банкны мөнгөн гуйвуулгын шимтгэл	Bank's commission of cash remittance	100.0	100.0	100.0
Банк хооронд гүйлгээ хийхэд төлөх шимтгэл	Transfer fee within banks	100.0	100.0	100.0
Бичиг баримтыг олшруулах үйлчилгээний төлбөр	Photocopying service fee	100.0	100.0	100.0

10.5 ХЭРЭГЛЭЭНИЙ ҮНИЙН ИНДЕКС, өмнөх сарынхтай харьцуулснаар, бараа, үйлчилгээний бүлэг, дэд бүлгээр, аймгаар, 2014 оны 11 дүгээр сард
CONSUMER PRICE INDEX, compared with previous month, by group and subgroup, by aimags, for November, 2014

Бүлэг, дэд бүлэг	Баруун бүс / Western region				Хангайн бүс / Khangai region							
	БӨ/БӨ	ГО/ГО	ЗА/ЗА	УВ/УВ	ХО/ХО	ХО/КНО	АР/АР	БХ/БХ	БУ/БУ	ОП/ОП	ӨВ/ӨВ	ХӨ/ХӨ
ЕРӨНХИЙ ИНДЕКС	101.8	100.5	101.2	100.7	101.3	101.2	102.2	100.6	101.4	100.8	100.6	101.4
01. ХҮНСНИЙ БАРАА, УНДАА, УС	101.5	100.6	100.9	100.6	100.6	100.6	100.6	100.6	100.6	100.6	100.6	100.6
01.1 Хүнсний бараа	102.3	100.6	101.8	100.7	103.6	104.3	102.5	100.1	104.7	102.5	99.9	99.9
01.1.1 Талх, гурил, будаа	99.9	102.3	100.8	101.8	100.0	100.0	100.4	100.0	101.4	100.4	100.0	102.5
01.1.1.1 Мах, махан бүтээгдэхүүн	99.9	98.5	93.3	97.0	99.2	104.3	100.0	100.0	111.0	100.0	99.1	93.8
01.1.1.2 Сүү, сүүн бүтээгдэхүүн, өндөг	107.1	98.3	101.9	109.8	101.4	108.4	106.3	106.3	115.1	100.5	100.5	105.2
01.1.5 Төрөл бүрийн өвх, тос	100.4	99.6	101.2	100.0	100.0	100.0	100.0	100.0	100.0	100.0	100.0	100.0
01.1.6 Жимс, жимсгэнэ	94.9	106.5	100.2	100.0	100.0	104.2	100.0	100.0	100.0	113.8	102.2	100.0
01.1.7 Тамс, хүнсний ногоо	117.2	100.1	123.7	114.4	112.8	119.9	114.1	110.7	99.2	110.7	99.2	104.3
01.1.8 Саахар, жимсний чанамал, чихэр, шokolad	102.3	100.4	100.7	100.1	100.0	100.0	100.1	100.1	100.1	99.8	101.1	100.0
01.1.9 Хүнсний бусад бүтээгдэхүүн	97.9	99.7	100.1	100.7	100.0	104.5	100.0	97.9	100.0	100.0	102.2	100.0
01.2 Согтууруулах бус ундаа	95.8	100.1	96.3	104.0	100.0	100.0	100.0	100.0	100.0	99.5	102.4	101.6
02. СОГТУУРУУЛАХ УНДАА, ТАМХИ	100.3	101.5	100.0	100.0	100.0	100.0	101.4	100.0	100.0	100.0	100.0	100.0
02.1 Согтууруулах ундаа	100.7	101.2	102.2	100.0	100.0	100.0	100.0	100.0	100.0	100.0	100.0	100.0
02.2 Тамхи	99.1	101.5	99.2	100.0	100.0	100.0	102.6	100.0	100.0	100.0	100.0	100.0
03. ХУВИАС, БӨС БАРАА, ГУТАЛ	101.5	100.4	102.9	101.6	101.1	102.5	100.6	100.6	100.6	102.2	100.6	103.8
03.1 Хувцас, бөс бараа	101.9	100.5	103.5	101.5	101.5	100.8	100.2	100.2	100.2	100.4	102.3	103.0
03.1.1 Хөвөн бөс, бараа	100.0	100.0	100.0	100.0	107.1	100.0	100.0	100.0	105.9	100.0	100.0	117.9
03.1.2 Бүх төрлийн хувцас	102.1	100.6	104.0	101.1	101.5	100.9	100.0	100.4	101.8	100.4	101.8	101.5
03.1.3 Жижиг эдлэл, хэрэгсэл	100.0	100.0	100.4	109.3	100.0	101.7	111.0	100.0	116.2	100.0	116.2	100.2
03.2 Гулал	101.1	100.0	101.2	100.1	105.2	101.3	101.3	101.3	101.3	102.0	102.0	105.7
04. ОРОН СУУЦ, УС, ЦАХИЛГААН, ТҮЛШ	107.3	100.0	101.9	101.6	103.5	101.6	100.0	100.0	100.0	100.0	100.0	102.1
04.1 Орон сууцны бодит түрээс	100.0	100.0	103.3	100.0	100.0	100.0	100.0	100.0	100.0	100.0	100.0	100.0
04.2 Орон сууцны засвар, үйлчилгээ	93.8	100.0	100.5	100.0	100.0	100.0	100.0	100.0	100.0	100.0	100.0	107.0
04.3 Усан хангамж, бусад үйлчилгээ	100.0	100.0	100.0	100.0	100.0	100.0	100.0	100.0	100.0	100.0	100.0	100.0
04.4 Цахилгаан, хийн болон бусад түлш	112.3	100.0	100.0	104.7	101.9	104.1	100.0	100.0	100.0	100.0	100.0	100.0
05. ГЭР АХУЙН ТАВИЛГА, ГЭР АХУЙН БАРАА	101.0	100.1	100.1	100.2	102.2	101.6	100.0	100.0	100.0	100.6	100.8	102.4
05.1 Тавилга, хэрэгсэл, хивс, дэвсгэр	100.2	100.0	99.3	100.0	106.7	100.0	100.0	100.0	100.0	100.0	102.5	100.0
05.2 Өймөл, нэхмэл эдлэл	103.4	100.0	103.0	100.0	104.5	106.7	100.0	100.0	100.0	100.0	101.8	100.0
05.3 Цөмцөг бараа	99.2	100.5	100.0	100.0	100.2	100.0	100.0	100.0	100.0	102.2	100.0	100.0
05.4 Шилэн эдлэл, сав суулга	100.0	100.0	99.2	100.0	102.1	100.0	100.0	100.0	100.2	100.0	100.2	100.0
05.5 Багаж хэрэгсэл	105.7	100.0	100.0	100.0	101.3	100.0	100.0	100.0	100.0	100.0	100.0	109.9
05.6 Цэвэрлэгэний болон бусад жижиг бараа	100.0	100.0	100.0	100.7	100.0	101.0	100.0	100.0	101.5	100.4	100.4	103.2
06. ЭМ, ТАРИА, ЭМНЭЛГИЙН ҮЙЛЧИЛГЭЭ	100.3	100.8	100.1	101.0	100.0	100.0	100.0	100.0	100.1	100.9	100.6	101.3
06.1 Эм, тариа, эмнэлгийн хэрэгсэл	100.5	101.1	100.6	101.2	100.0	100.0	100.0	100.0	100.1	101.2	100.6	102.8
06.2 Амбулаторийн үйлчилгээ	100.0	100.0	100.0	100.0	100.0	100.0	100.0	100.0	100.0	100.0	100.0	100.0
06.3 Эмнэлэгт хэвтэж эмчлүүлэх үйлчилгээ	100.0	100.0	100.0	100.0	100.0	100.0	100.0	100.0	100.0	100.0	100.0	100.0
07. ТЭЭВЭР	100.2	100.0	100.0	100.0	100.0	101.0	100.0	100.0	100.0	100.0	99.5	100.0
07.1 Тээврийн хэрэгслийн худалдан авалт	100.0	100.0	100.0	100.0	100.0	100.0	100.0	100.0	100.0	100.0	99.1	100.0
07.2 Хувийн тээврийн хэрэгслийн засвар, үйлчилгээ	100.4	100.0	100.0	100.0	100.0	101.4	100.0	100.0	100.0	100.0	100.0	100.0
07.3 Тээврийн үйлчилгээ	100.0	100.0	100.0	100.0	100.0	100.0	100.0	100.0	100.0	100.0	100.0	100.0
08. ХОЛБООНЫ ХЭРЭСЭЛ, ШУУДАНГИЙН ҮЙЛЧИЛГЭЭ	100.0	100.0	100.1	100.0	100.0	100.0	100.0	100.0	100.0	100.0	100.0	100.0
09. АМРАЛТ, ЧӨЛӨВТ ЦАГ, СОЁЛЫН БАРАА,	100.0	100.0	99.2	100.0	100.0	100.0	100.0	100.0	100.0	100.0	101.0	100.0
09.1 Дуу, дүрс, гэрэл зураг, бусад тоног төхөөрөмж	100.0	100.0	100.0	100.0	100.0	100.0	100.0	100.0	100.0	100.0	101.6	100.0
09.2 Чөлөөт цаг, соёлын үйлчилгээ	100.0	100.0	100.0	100.0	100.0	100.0	100.0	100.0	100.0	100.0	100.0	100.0
09.3 Ном, сонин бичгийн хэрэгсэл	100.0	100.0	99.1	100.0	100.0	100.0	100.0	100.0	100.0	100.0	100.0	100.0
10. БОЛОВСРОЛЫН ҮЙЛЧИЛГЭЭ	100.0	100.0	100.0	100.0	100.0	100.0	100.0	100.0	100.0	100.0	100.0	100.0
11. ЗОЧИД БУУДАЛ, НИЙТМҮЙН ХООЛ, ДОТУУР БАЙР	99.8	100.0	100.0	101.4	100.0	102.9	100.0	100.0	100.0	100.2	100.0	102.4
11.1 Нийтийн хоолны үйлчилгээ	99.8	100.0	100.0	101.7	100.0	103.5	100.0	100.0	100.0	100.3	100.0	100.0
11.2 Зочид буудал, дотуур байрны үйлчилгээ	100.0	100.0	100.0	100.0	100.0	100.0	100.0	100.0	100.0	100.0	100.0	103.8
12. БУСАД БАРАА, ҮЙЛЧИЛГЭЭ	101.2	102.2	99.8	101.8	100.0	101.7	100.0	100.0	100.0	98.1	100.0	101.2
12.1 Хувь хүнд хандсан үйлчилгээ	101.4	102.2	99.8	102.1	100.0	101.7	100.0	100.0	100.0	99.0	100.0	101.2
12.2 Хувь хүний эд зүйл, хэрэглэл	100.0	100.0	100.0	100.0	100.0	100.0	100.0	100.0	100.0	100.0	100.0	100.6
12.3 Санхүүгийн үйлчилгээ	100.0	100.0	100.0	100.0	100.0	100.0	100.0	100.0	100.0	100.0	100.0	100.0

(Хүснэгт 10.5-ын үргэлжлэл- Table 10.5 continuation)

Бүлэг, дэд бүлэг Group and subgroup	Төвийн бүс / Central region					Зүүн бүс / Eastern region				
	Г/С/ГС	ДА/ДА	ДО/ДО	ДУ/ДУ	ӨМ/ӨМ	СЗ/СЗ	ТӨ/ТӨ	ДД/ДД	СҮ/СҮ	ХЭ/ХЭ
ЕРӨНХИЙ ИНДЕКС	100.9	100.6	100.0	100.7	101.0	100.7	100.7	100.2	100.4	101.0
01. ХҮНСНИЙ БАРАА, УНДАА, УС	101.2	101.1	99.8	101.7	102.0	101.1	101.6	98.8	99.4	99.5
FOOD AND NON-ALCOHOLIC BEVERAGES										
Foodstuffs	101.0	101.2	99.8	101.8	102.1	101.1	101.8	98.8	99.3	99.5
01.1 Талх, гурил, будаа	100.6	100.1	100.3	100.0	108.9	101.2	101.4	101.4	100.0	100.0
01.1.2 Мах, махан бүтээгдэхүүн	103.1	99.1	99.3	105.8	97.6	98.8	99.9	93.5	96.0	96.0
01.1.4 Сүү, сүүн бүтээгдэхүүн, өндөг	100.6	108.5	100.0	100.9	94.8	105.7	102.3	110.5	104.8	100.1
01.1.5 Төрөл бүрийн өвх, тос	100.7	100.0	100.0	100.0	100.0	102.2	97.6	100.5	100.0	100.0
01.1.6 Жимс, жимсгэнэ	100.0	100.0	100.0	94.8	100.0	100.0	92.8	100.5	101.7	96.0
01.1.7 Темс, хүнсний ногоо	97.0	110.4	100.0	110.0	104.7	113.7	125.3	101.3	103.9	103.2
01.1.8 Сахар, жимсний чанамал, чхэр, шokolад	100.5	100.0	100.0	100.0	96.9	100.0	98.3	101.2	100.9	106.7
01.1.9 Хүнсний бусад бүтээгдэхүүн	100.0	100.5	100.0	100.0	100.3	98.3	102.3	100.0	100.9	99.7
Other food products	103.7	100.0	100.0	100.0	100.9	99.5	100.0	100.0	100.0	100.0
Non-alcoholic beverages	103.7	100.0	100.0	100.0	100.9	99.5	100.0	100.0	100.0	100.0
02. СОГТУУРУУЛАХ УНДАА, ТАМХИ	102.3	100.0	102.2	100.0	101.4	101.6	100.0	100.0	100.7	100.9
ALCOHOLIC BEVERAGES, TOBACCO										
Alcoholic beverages	100.0	100.0	101.1	100.0	103.6	99.2	100.0	100.0	101.8	101.2
02.1 Согтууруулах ундаа	103.7	100.0	102.7	100.0	100.0	102.7	100.0	100.0	100.0	100.8
02.2 Тамхи	101.1	100.8	100.0	100.4	101.7	101.4	101.4	102.2	99.9	102.3
03. ХУВЦАС, БӨС БАРАА, ГУТАЛ	101.6	100.3	100.0	100.4	102.6	101.5	102.0	102.9	99.9	102.2
CLOTHING, FOOTWEAR AND CLOTH										
Clothing, cloth	101.4	100.0	100.0	101.9	100.0	100.0	100.0	102.2	96.2	100.0
Clothing materials	101.6	100.3	100.0	100.0	102.7	101.4	102.2	102.9	100.1	101.6
Garments	100.0	101.4	100.0	126.2	102.6	103.9	100.0	103.1	99.6	116.0
Other articles and clothing accessories	100.0	101.4	100.0	100.0	102.6	103.9	100.0	103.1	99.6	116.0
Footwear	100.0	101.7	100.0	100.2	99.4	100.0	100.0	100.5	100.0	102.4
04. ОРОН СУУЦ, УС, ЦАХИЛГААН, ТҮЛШ	100.0	100.0	100.0	100.0	101.6	100.2	100.0	100.0	103.9	104.8
HOUSING, WATER, ELECTRICITY AND FUELS										
Actual rentals for housing	100.0	100.0	100.0	100.0	100.0	100.0	100.0	100.0	100.0	100.0
04.1 Орон сууцны бодит түрээс	100.0	100.0	100.0	100.0	100.0	100.0	100.0	100.0	100.0	100.0
04.2 Орон сууцны засвар, үйлчилгээ	100.1	100.0	100.0	100.0	100.0	100.5	100.0	100.1	104.6	100.0
04.3 Усан хангамж, бусад үйлчилгээ	100.0	100.0	100.0	100.0	100.0	100.0	100.0	100.0	100.0	100.0
04.4 Цахилгаан, хийн болон бусад түлш	100.0	100.0	100.0	100.0	105.2	100.0	100.0	100.0	103.9	113.2
05. ГЭР АХУЙН ТАВМЛГА, ГЭР АХУЙН БАРАА	101.3	100.0	100.0	100.0	99.4	101.8	100.3	101.2	102.6	100.0
FURNISHINGS, HOUSEHOLD EQUIPMENT										
Furniture, carpets and other floor coverings	101.6	100.0	100.0	100.0	100.0	100.0	100.0	101.9	102.0	100.0
05.1 Тавилга, хэрэгсэл, хивс, дэвсгэр	101.6	100.0	100.0	100.0	95.8	110.7	100.0	100.0	105.5	100.0
05.2 Өмөл, нэхмэл эдлэл	105.1	100.0	100.0	100.0	98.8	110.7	100.0	100.0	102.3	100.0
05.3 Цахилгаан бараа	100.0	100.0	100.0	100.0	100.0	100.0	100.0	100.0	100.0	100.0
05.4 Шилэн эдлэл, сав суулга	100.0	100.0	100.0	100.0	100.0	100.0	102.1	100.0	110.2	100.0
05.5 Багаж хэрэгсэл	100.0	100.0	100.0	100.0	100.0	100.0	100.0	100.0	101.5	100.0
05.6 Цэвэрлэгний болон бусад жижиг бараа	100.0	100.0	100.0	100.0	101.2	100.0	101.3	102.0	100.9	100.0
06. ЭМ, ТАРИА, ЭМНЭЛГИЙН ҮЙЛЧИЛГЭЭ	100.1	102.2	101.1	100.0	100.5	100.0	100.0	100.1	100.6	100.2
HEALTH										
06.1 Эм, тариа, эмнэлгийн хэрэгсэл	100.1	105.6	101.2	100.0	101.0	100.0	100.0	100.1	100.7	100.3
06.2 Амбулаторийн үйлчилгээ	100.0	100.0	100.0	100.0	100.0	100.0	100.0	100.7	103.1	100.0
06.3 Эмнэлэгт хавтаж эмчлүүлэх үйлчилгээ	100.0	100.0	100.0	100.0	100.0	100.0	100.0	100.0	100.0	100.0
07. ТЭЭВЭР	100.0	100.0	100.0	100.0	100.0	100.0	100.0	100.0	100.0	100.0
TRANSPORT										
07.1 Тээврийн хэрэгслийн худалдан авалт	100.0	100.0	100.0	100.0	100.0	100.0	100.0	100.0	100.0	100.0
07.2 Хувийн тээврийн хэрэгслийн засвар, үйлчилгээ	100.0	100.0	100.0	100.0	100.0	100.0	100.0	100.0	100.0	100.0
07.3 Тээврийн үйлчилгээ	100.0	100.0	102.2	100.0	99.8	100.0	100.0	100.0	103.9	100.0
08. ХОЛБООНЫ ХЭРГЭСЭЛ, ШУУДАНГИЙН ҮЙЛЧИЛГЭЭ	100.0	100.0	100.0	100.0	100.0	100.0	100.0	100.0	99.4	100.0
COMMUNICATION										
08.1 Амралт, чөлөөт цаг, соёлын бараа, амралт, чөлөөт цаг, соёлын бараа	99.5	100.0	100.0	100.0	99.7	99.6	100.0	100.0	100.0	100.0
09.1 Дуу, дүрс, гэрэл зураг, бусад тоног төхөөрөмж	87.9	100.0	100.0	100.0	100.0	100.0	100.0	100.0	100.0	100.0
09.2 Чөлөөт цаг, соёлын үйлчилгээ	100.0	100.0	100.0	100.0	98.3	97.4	100.0	100.0	100.0	100.0
09.3 Ном, сонин бичгийн хэрэгсэл	106.0	100.0	100.0	100.0	100.0	100.0	100.0	100.0	100.0	100.0
10. БОЛОВСРОЛЫН ҮЙЛЧИЛГЭЭ	103.7	100.0	100.0	100.0	100.0	99.0	100.0	100.0	100.0	100.0
11. ЗОЧИД БУУДАЛ, НИЙТИЙН ХООЛ, ДОТУУР БАЙР	106.4	100.0	100.0	100.0	100.0	97.7	100.0	100.0	100.0	100.0
RESTAURANTS AND HOTELS										
Catering service	106.4	100.0	100.0	100.0	100.0	97.7	100.0	100.0	100.0	100.0
09.1 Нийтийн хоолны үйлчилгээ	100.0	100.0	100.0	100.0	100.0	100.0	100.0	100.0	100.0	100.0
09.2 Зочид буудал, дотуур байрны үйлчилгээ	100.0	100.0	100.0	100.0	100.0	100.0	100.0	100.0	100.0	100.0
12. БУСАД БАРАА, ҮЙЛЧИЛГЭЭ	100.9	100.0	100.2	100.0	100.5	99.5	100.2	100.0	99.6	100.2
MISCELLANEOUS GOODS AND SERVICES										
Personal care	101.1	100.0	100.3	100.0	100.9	99.3	100.2	100.0	99.6	100.2
09.1 Хувь хүнд хандсан үйлчилгээ	100.0	100.0	100.0	100.0	100.0	100.0	100.0	100.0	100.0	100.0
09.2 Хувь хүний эд зүйл, хэрэглэл	100.0	100.0	100.0	100.0	100.0	100.0	100.0	100.0	100.0	100.0
09.3 Санхүүгийн үйлчилгээ	100.0	100.0	100.0	100.0	100.0	100.0	100.0	100.0	100.0	100.0

10.6 ХЭРЭГТЭЭНИЙ ҮЙНИЙН ИНДЕКС, өмнөх оны эцсийнтэй харьцуулснаар, бараа, үйлчилгээний бүлэг, дэд бүлгээр, аймгаар, 2014 оны 11 дүгээр сард
CONSUMER PRICE INDEX, compare with the end of previous year, by group and subgroup, by aimags, for November, 2014

Бүлэг, дэд бүлэг	Баруун бүс / Western region					Хангайн бүс / Khangai region					
	БӨ/ВО	ГО/ГО	ЗА/ЗА	УВ/УВ	ХО/ХО	АР/АР	БХ/БХ	БУ/БУ	ОП/ОП	ӨВ/ӨВ	ХӨ/ХӨ
ЕРӨНХИЙ ИНДЕКС	110.4	108.7	108.2	113.9	112.0	115.2	110.7	109.0	112.0	111.5	109.3
01. ХҮНСНИЙ БАРАА, УНДАА, УС	109.9	110.7	107.6	114.1	104.4	114.2	104.4	107.5	109.5	110.2	108.1
01.1 Хүнсний бараа	110.4	110.7	107.9	113.5	104.7	114.4	104.4	106.7	109.6	110.1	109.3
01.1.1 Талх, гурил, будаа	117.9	118.8	103.0	119.0	103.6	123.6	113.1	110.4	123.6	115.3	115.5
01.1.2 Мах, махан бүтээгдэхүүн	95.8	99.5	100.8	105.1	98.0	99.7	91.3	97.5	105.0	98.2	102.7
01.1.3 Мяс, сүүн бүтээгдэхүүн, өндөг	108.2	123.8	102.7	117.5	126.9	123.9	112.5	114.2	106.1	118.0	106.5
01.1.4 Сүү, сүүн бүтээгдэхүүн, өндөг	100.7	105.1	105.2	101.0	96.9	103.6	104.7	103.9	102.4	100.5	105.6
01.1.5 Терөл бүрийн өвх, тос	105.6	106.9	116.5	121.3	113.3	122.8	98.4	123.5	107.7	123.6	110.3
01.1.6 Жимс, жимсгэнэ	123.2	113.2	133.3	121.8	113.5	115.7	98.4	112.8	103.6	111.4	98.8
01.1.7 Төмс, хүнсний ногоо	106.3	109.3	122.9	105.4	118.6	111.5	117.2	108.5	103.9	107.3	110.8
01.1.8 Сахар, жимсний чанамал, чихэр, шоколад	107.6	104.2	98.3	113.4	83.8	101.9	106.6	103.7	119.6	116.0	107.2
01.1.9 Хүнсний бусад бүтээгдэхүүн	106.3	108.5	95.2	120.3	99.1	107.4	103.4	115.8	104.6	114.3	104.4
01.2 Согтууруулах бус ундаа	114.2	104.6	103.4	110.7	99.4	119.5	105.7	110.3	111.8	102.5	106.7
02. СОГТУУРУУЛАХ УНДАА, ТАМХИ	108.4	127.8	107.0	104.1	101.3	111.8	108.1	104.8	109.0	103.4	104.4
02.1 Согтууруулах ундаа	134.2	100.5	100.8	117.2	97.7	123.9	105.2	115.5	137.0	102.0	110.3
02.2 Тамхи	114.8	102.5	111.6	120.1	138.7	117.2	113.3	117.2	122.5	118.4	112.0
03. ХУВЦАС, БӨС БАРАА, ГУТАЛ	113.4	103.7	113.2	118.5	134.5	114.1	114.8	124.2	120.3	122.1	109.6
03.1 Хувцас, бөс бараа	107.7	114.7	103.1	116.3	117.2	125.6	133.1	128.3	120.3	109.5	102.2
03.1.1 Хөвөн бөс, бараа	113.3	103.4	114.5	118.5	135.4	112.8	115.1	123.8	121.0	123.4	110.9
03.1.2 Бүх төрлийн хувцас	121.4	100.1	102.8	121.1	123.1	112.5	100.0	131.2	101.1	116.5	100.2
03.1.3 Жижиг эдлэл, хэрэгсэл	116.6	100.1	107.2	123.5	151.5	122.0	110.1	106.6	131.4	113.7	118.2
03.2 Гутал	108.7	102.1	100.6	104.3	106.1	112.8	117.3	101.7	108.0	109.1	108.8
04. ОРОН СУУЦ, УС, ЦАХИЛГААН, ТҮЛШ	140.0	100.4	90.0	125.0	100.2	113.3	140.0	100.0	104.1	125.0	116.7
04.1 Орон сууцны бордиг түрээс	110.4	100.4	100.4	103.4	109.2	126.7	113.4	100.0	104.1	126.1	116.8
04.2 Орон сууцны засвар, үйлчилгээ	100.0	100.0	100.0	100.0	104.5	100.0	100.0	100.0	100.0	119.2	100.0
04.3 Усан хангамж, бусад үйлчилгээ	108.5	102.5	100.2	105.1	105.4	112.4	126.1	101.5	104.4	101.9	107.1
04.4 Цахилгаан, хийн болон бусад түлш	110.9	113.6	120.4	114.7	120.8	110.7	122.7	110.8	114.0	110.7	112.3
05. ГЭР АХУЙН ТАВИЛГА, ГЭР АХУЙН БАРАА	101.4	120.5	116.8	108.3	123.2	112.9	122.9	102.0	105.7	116.1	117.4
05.1 Тавилга, хэрэгсэл, хивс, дэвсгэр	142.7	111.3	126.1	110.9	178.6	123.7	146.5	106.8	139.8	116.1	107.4
05.2 Өвмөл, нэхмэл эдлэл	107.5	99.0	116.3	112.3	110.0	113.4	116.5	102.9	122.0	109.9	104.7
05.3 Цахилгаан бараа	112.8	110.9	125.6	110.2	137.0	131.6	120.2	105.4	115.9	105.3	101.1
05.4 Шилэн эдлэл, сав суулга	89.7	94.2	110.9	126.7	131.2	114.1	100.0	109.4	126.7	109.5	115.6
05.5 Багаж хэрэгсэл	116.0	116.7	124.5	119.6	103.8	118.8	118.8	121.9	103.2	107.1	112.9
05.6 Цэвэрлэгээний болон бусад жижиг бараа	104.1	109.2	119.5	118.0	116.9	110.3	103.5	103.4	112.3	108.3	101.9
06. ЭМ, ТАРИА, ЭМНЭЛГИЙН ҮЙЛЧИЛГЭЭ	104.9	112.7	109.1	120.1	98.1	110.8	104.8	104.6	117.1	109.5	103.6
06.1 Эм, тариа, эмнэлгийн хэрэгсэл	100.0	100.0	100.0	109.8	171.6	146.6	108.6	100.0	103.6	100.0	101.3
06.2 Амбулаторийн үйлчилгээ	103.2	100.0	123.3	100.0	100.0	100.0	100.0	100.0	100.0	100.0	100.0
06.3 Эмнэлэгт хэвтэж эмчлүүлэх үйлчилгээ	105.1	102.6	108.5	108.5	100.1	109.1	109.4	104.1	103.0	110.4	104.5
07. ТЭЭВЭР	113.8	102.8	136.2	114.2	91.6	105.3	112.5	101.4	94.8	118.8	108.2
07.1 Тээврийн хэрэгслийн худалдан авалт	101.2	103.4	102.8	105.9	105.5	110.7	108.9	102.2	105.4	102.0	102.3
07.2 Хувийн тээврийн хэрэгслийн засвар, үйлчилгээ	100.5	101.2	95.9	106.6	99.8	101.6	99.4	109.3	104.5	100.0	104.9
07.3 Тээврийн үйлчилгээ	100.6	100.0	99.9	100.0	96.8	101.0	99.4	100.0	99.8	100.0	100.3
08. ХОЛБООНЫ ХЭРЭГСЭЛ, ШУУДАНГИЙН ҮЙЛЧИЛГЭЭ	100.5	101.0	105.1	107.6	102.5	106.8	105.7	100.0	107.1	101.6	100.0
08.1 АМРАЛТ, ЧӨЛӨӨТ ЦАГ, СОЁЛЫН БАРАА, ҮЙЛЧИЛГЭЭ	99.4	99.7	100.2	67.7	104.6	107.0	108.0	100.0	104.5	98.9	100.0
09.1 Дуу, дүрс, гэрэл зураг, бусад тоног төхөөрөмж	100.0	100.0	100.8	119.8	100.0	103.0	100.0	153.3	110.9	102.3	100.0
09.2 Чөлөөт цаг, соёлын үйлчилгээ	111.6	103.0	105.7	136.4	99.9	109.8	103.5	103.4	103.5	111.9	100.0
09.3 Ном, сонин бичгийн хэрэгсэл	139.0	175.4	103.0	128.4	120.1	133.3	115.0	107.6	114.9	107.6	116.9
10. БОЛОВСРОЛЫН ҮЙЛЧИЛГЭЭ	103.1	100.8	101.5	117.8	117.2	114.2	110.2	103.3	114.2	101.9	120.1
11. ЗОЧИД БУУДАЛ, НИЙТМИЙН ХООЛ, ДОТУУР БАЙР	127.4	102.5	109.0	121.8	112.8	117.8	111.6	111.6	115.8	110.6	115.8
11.1 Нийтийн хоолны үйлчилгээ	100.0	100.0	100.0	100.0	150.0	100.0	100.0	100.0	104.4	100.0	122.7
11.2 Зочид буудал, дотуур байрны үйлчилгээ	107.0	117.0	110.8	125.5	126.5	113.1	110.2	109.2	122.0	109.5	111.6
12. БУСАД БАРАА, ҮЙЛЧИЛГЭЭ	111.4	117.3	111.9	126.5	130.5	112.8	107.9	114.1	121.0	110.9	112.5
12.1 Хувь хүнд хандсан үйлчилгээ	90.1	100.7	118.9	121.5	104.6	122.5	139.5	100.0	140.4	98.9	100.6
12.2 Хувь хүний эд зүйл, хэрэглэл	100.0	100.0	100.0	100.0	100.0	100.0	100.0	100.0	100.0	100.0	100.0
12.3 Санхүүгийн үйлчилгээ	100.0	100.0	100.0	100.0	100.0	100.0	100.0	100.0	100.0	100.0	100.0

(Хүснэгт 10.6-ийн үргэлжлэл - Table 10.6 continuation)
Зүүн бүс / Eastern region

Бүлэг, дэд бүлэг	Төвийн бүс / Central region										Зүүн бүс / Eastern region		
	Г/С/Г\$	ДА/ДА	ДО/ДО	ДУ/ДУ	ӨМ/ӨМ	СЭ/СЭ	ТӨ/ТӨ	ДД/ДД	СҮ/СҮ	ХЭ/ХЭ			
ЕРӨНХИЙ ИНДЕКС	108.0	107.6	108.7	109.8	109.1	110.2	108.9	109.2	109.9	111.1			
01. ХҮНСНИЙ БАРАА, УНДАА, УС	109.8	107.7	108.1	111.3	111.7	107.2	107.8	107.8	114.9	108.8			
FOOD AND NON-ALCOHOLIC BEVERAGES													
Foodstuffs	109.8	107.7	108.2	110.9	111.8	107.1	107.9	107.7	114.7	110.0			
01.1.1 Талх, гурил, будаа	105.4	115.3	118.2	126.5	129.8	122.4	121.6	125.3	126.5	116.8			
Meat and meat products	110.4	105.2	102.6	86.8	96.7	94.4	96.1	91.8	100.2	97.6			
Milk, dairy products, and eggs	117.9	105.2	108.6	106.0	109.4	133.4	108.8	108.1	113.1	105.1			
Oils and fats	93.3	103.7	95.8	105.9	113.8	114.6	95.3	116.0	106.5	100.3			
Fruit	114.6	100.3	114.2	131.7	111.7	128.7	86.3	120.8	113.1	108.6			
Potato and vegetables	132.9	109.6	116.1	119.2	108.7	96.6	128.8	132.7	115.2	131.8			
Sugar, jam, candy and chocolate	107.9	108.0	110.5	107.6	98.7	110.7	101.2	105.5	102.8	108.5			
Other food products	113.7	105.6	104.9	116.3	111.5	114.5	111.7	108.4	114.7	108.3			
Non-alcoholic beverages	110.2	109.4	106.6	124.4	108.9	111.9	107.7	109.1	117.3	106.5			
ALCOHOLIC BEVERAGES, TOBACCO	108.1	104.0	119.4	106.3	110.5	119.7	105.5	104.7	108.5	122.6			
Alcoholic beverages	100.9	109.5	108.1	108.2	109.5	107.8	105.8	100.0	104.2	106.5			
Tobacco	112.8	100.0	125.6	104.4	111.1	125.8	105.2	107.5	111.4	127.3			
03. ХУВЦАС, БӨС БАРАА, ГУТАЛ	108.1	110.8	110.9	110.5	111.8	127.3	110.2	112.4	107.4	117.0			
Clothing, cloth	107.8	109.9	108.2	111.0	111.3	129.7	110.3	114.2	108.2	116.0			
Clothing materials	121.7	104.4	105.3	126.5	110.2	112.4	102.7	114.4	100.5	108.1			
Garments	107.3	110.1	108.5	109.7	111.6	111.2	114.3	108.8	116.2	116.2			
Other articles and clothing accessories	103.5	105.5	100.7	135.0	103.3	118.7	102.7	111.7	99.6	116.3			
Footwear	109.0	112.7	120.0	108.9	113.1	120.6	109.9	107.7	105.2	120.8			
04. ОРОН СУУЦ, УС, ЦАХИЛГААН, ТҮЛШ	101.7	105.1	103.7	101.9	106.6	92.4	113.3	103.4	110.5	109.2			
Housing, water, electricity and fuels													
Actual rentals for housing	111.8	103.3	108.0	136.8	100.0	101.9	120.0	120.0	100.0	100.0			
Maintenance and repair of the dwelling	101.4	102.0	105.7	109.2	101.9	99.9	111.6	109.2	113.9	108.0			
Water supply and miscellaneous services	97.3	100.0	100.0	100.0	102.4	111.0	131.0	100.7	119.8	100.0			
Electricity, gas and other fuels	101.8	109.7	103.4	102.2	119.9	87.2	112.7	102.3	106.2	112.9			
FURNISHINGS, HOUSEHOLD EQUIPMENT	123.5	108.8	108.8	114.7	110.3	123.3	111.3	111.7	109.9	106.3			
Furniture, carpets and other floor coverings	119.5	107.1	111.2	114.6	105.7	114.8	112.7	107.9	107.0	104.5			
Household textiles	110.9	119.7	103.9	112.1	106.2	165.7	119.9	110.7	117.6	108.6			
Household appliances	180.9	112.7	109.3	106.4	116.8	113.4	100.9	105.1	107.7	106.1			
Glassware, tableware and household utensils	128.4	102.5	101.2	125.9	107.6	121.2	112.3	128.1	117.5	124.8			
Tools and equipment	108.3	105.8	103.0	112.5	100.0	105.5	108.0	103.0	117.6	100.0			
Household maintenance	106.4	107.3	110.7	116.9	110.0	121.0	112.6	116.7	108.0	106.3			
HEALTH	101.3	100.7	105.9	116.7	113.0	100.7	104.2	109.4	110.8	108.5			
Medical products, appliances and equipment	102.0	101.7	105.7	116.6	105.5	99.8	109.6	113.1	106.0	102.0			
Out-patient services	100.0	100.0	100.0	100.0	106.5	132.3	100.0	103.2	106.4	155.2			
Hospital services	100.0	100.0	125.0	117.5	141.2	100.0	100.0	100.0	125.0	100.0			
TRANSPORT	105.7	102.0	104.8	105.8	103.8	118.7	108.4	104.9	108.8	102.1			
Purchase of vehicles	115.2	102.1	103.6	119.0	114.1	140.2	109.0	106.3	122.4	100.0			
Operation of personal transport equipment	102.2	104.3	101.2	102.0	103.9	100.1	110.7	106.7	101.6	104.0			
Transport services	100.0	100.0	123.6	119.5	98.4	117.7	100.0	100.8	103.9	100.0			
COMMUNICATION	99.3	100.5	100.0	99.8	102.9	99.2	89.5	100.3	97.4	100.0			
RECREATION AND CULTURE	104.3	103.8	102.4	104.1	106.4	114.5	110.1	103.1	107.6	105.8			
Audio, visual, photographic and information processing equipment	74.2	100.0	100.0	105.9	103.3	113.9	99.7	100.1	100.2	109.0			
Recreational and cultural services	100.0	100.5	105.5	105.2	113.5	140.3	132.1	100.0	123.7	113.7			
Newspapers, books and stationery	132.1	112.0	110.4	103.8	114.5	107.1	114.5	104.7	112.0	100.6			
EDUCATION	107.6	113.1	159.9	111.7	107.6	107.6	107.6	149.5	107.6	107.6			
RESTAURANTS AND HOTELS	110.2	134.6	129.7	111.3	105.5	112.1	107.3	108.9	118.0	163.0			
Catering service	118.6	122.1	120.6	109.8	114.6	107.6	102.9	105.6	95.7	100.0			
Hotels, accommodation service	100.0	150.0	143.3	112.5	100.0	115.8	120.0	111.1	174.7	191.2			
MISCELLANEOUS GOODS AND SERVICES	110.7	104.4	120.9	114.4	111.7	111.6	115.2	114.2	110.7	111.0			
Personal care	111.1	103.5	121.6	113.1	108.0	113.9	112.8	121.3	111.2	112.9			
Personal effects	114.3	113.7	122.3	132.1	120.6	113.0	131.9	107.9	111.8	110.3			
Financial services	100.0	100.0	100.0	100.0	100.0	100.0	100.0	100.0	100.0	100.0			

10.7 ХЭРЭГЛЭЭНИЙ ҮНИЙН ИНДЕКС, өмнөх оны мөн үеийнхтэй харьцуулснаар, бараа, үйлчилгээний бүлэг, дэд бүлгээр, аймгаар, 2014 оны 11 дүгээр сард
 CONSUMER PRICE INDEX, compared with the same period of previous year, by group and subgroup, by aimags, for November, 2014

	Бүлэг, дэд бүлэг		Баруун бүс / Western region					Хангайн бүс / Khangai region				
	БӨ/Ө	ГО/ГО	ЗА/ЗА	УВ/УВ	ХО/ХО	А/А	БХ/БХ	БУ/БУ	ОП/ОП	ӨВ/ӨВ	ХӨ/ХӨ	
01. ХҮНСНИЙ БАРАА, УНДАА, УС	113.5	110.0	108.4	115.0	111.7	116.2	113.7	109.9	112.7	112.5	109.7	
01.1 Хүнсний бараа	116.6	112.5	106.0	116.9	103.7	116.9	110.4	110.0	111.3	112.7	110.4	
01.1.1 Талх, гурил, будаа	118.7	112.6	106.3	116.5	103.6	117.3	110.4	109.5	111.4	112.7	110.6	
01.1.2 Мах, махан бүтээгдэхүүн	101.0	120.0	102.4	119.4	103.6	122.5	124.4	110.5	128.0	115.4	116.1	
01.1.3 Мяс, махан бүтээгдэхүүн	101.0	99.9	93.0	108.4	95.5	106.3	95.0	100.4	104.1	103.7	102.0	
01.1.4 Сүү, сүүн бүтээгдэхүүн, өндөг	124.2	130.6	110.0	138.7	126.9	139.0	112.5	124.3	112.8	124.2	118.4	
01.1.5 Төрөл бүрийн өвх, тос	101.1	105.2	105.2	101.0	96.9	104.6	111.2	103.9	99.9	100.5	105.6	
01.1.6 Жимс, жимсгэнэ	107.0	111.1	120.9	121.3	113.3	156.0	95.9	125.5	110.8	123.8	113.9	
01.1.7 Төмс, хүнсний ногоо	144.7	126.0	130.7	129.7	118.0	115.8	103.0	129.5	110.6	118.1	104.1	
01.1.8 Саахар, жимсний чанамал, чихэр, шоколад	117.9	109.4	126.5	105.4	118.6	111.5	122.3	108.5	104.4	110.6	114.4	
01.1.9 Хүнсний бусад бүтээгдэхүүн	108.7	104.3	99.1	116.5	83.8	101.9	107.9	103.7	119.6	118.2	107.8	
01.2 Согтууруулах бус ундаа	108.2	108.5	94.9	120.7	99.1	107.4	109.1	115.8	107.4	114.3	105.4	
02. СОГТУУРУУЛАХ УНДАА, ТАМХИ	116.0	108.2	103.5	110.7	99.4	119.5	112.7	110.3	115.2	102.5	106.7	
02.1 Согтууруулах ундаа	110.6	134.1	107.3	134.1	101.3	111.8	112.9	104.8	108.9	103.4	104.3	
02.2 Тамхи	134.2	103.7	100.8	117.2	97.7	123.9	112.7	115.5	119.7	102.0	110.3	
03. ХУВЦАС, БӨС БАРАА, ГУТАЛ	117.5	103.6	111.8	121.8	138.9	117.2	116.1	117.2	122.6	120.0	112.0	
03.1 Хувцас, бөс бараа	117.3	104.6	112.7	119.0	134.5	114.1	114.9	124.2	124.2	109.6	112.0	
03.1.1 Хөвөн бөс, бараа	109.5	114.7	106.3	117.6	117.2	125.6	140.4	128.3	120.3	109.5	102.2	
03.1.2 Бүх төрлийн хувцас	117.4	104.4	113.5	118.9	135.4	112.8	115.1	123.8	121.1	125.2	110.9	
03.1.3 Жимг эдлэл, хэрэгсэл	121.4	100.1	102.8	121.1	123.1	112.5	100.5	131.2	101.1	125.1	100.5	
03.2 Гутал	117.8	101.6	109.5	127.7	152.4	122.0	118.9	106.6	131.7	114.6	118.2	
04. ОРОН СУУЦ, УС, ЦАХИЛГААН, ТҮЛШ	112.1	101.6	105.1	104.3	106.1	112.8	119.5	101.7	108.0	109.1	109.8	
04.1 Орон сууцны бодит түрээс	140.0	100.0	90.0	125.0	100.0	113.3	140.0	100.0	104.1	125.0	116.8	
04.2 Орон сууцны засвар, үйлчилгээ	110.6	104.4	104.4	103.1	109.2	126.7	113.4	102.7	116.5	126.1	116.7	
04.3 Усан хангамж, бусад үйлчилгээ	100.0	100.0	111.6	104.5	110.9	100.0	100.0	100.0	100.0	119.2	100.0	
04.4 Цахилгаан, хийн болон бусад түлш	113.0	101.9	104.9	105.1	105.4	112.4	132.6	101.5	104.4	101.9	107.1	
05. ГЭР АХУЙН ТАВМЛГА, ГЭР АХУЙН БАРАА	117.3	113.6	122.4	114.8	120.8	110.7	126.6	111.2	115.6	111.1	112.7	
05.1 Тавилга, хэрэгсэл, хивс, дэвсгэр	112.3	120.5	122.2	108.3	123.2	112.9	122.9	102.0	105.7	116.3	117.4	
05.2 Өймөл, нэхмэл эдлэл	142.7	120.0	126.7	110.9	178.6	123.7	146.5	106.8	139.8	116.1	106.1	
05.3 Цахилгаан бараа	107.5	99.3	119.6	113.1	110.0	113.4	116.5	102.9	122.0	109.9	104.2	
05.4 Шилэн эдлэл, сав суулга	112.8	111.5	126.8	110.2	137.0	131.6	123.5	105.4	115.9	105.3	101.1	
05.5 Багаж хэрэгсэл	89.7	110.9	126.7	131.2	94.6	114.1	100.0	109.4	126.7	109.5	115.6	
05.6 Цаэрлэгээний болон бусад жижиг бараа	122.6	116.7	124.5	119.6	108.4	103.8	130.4	123.1	108.7	108.4	114.8	
06. ЭМ, ТАРИА, ЭМНЭЛГИЙН ҮЙЛЧИЛГЭЭ	103.8	109.2	120.1	119.5	116.9	110.3	106.1	103.4	110.9	108.3	103.1	
06.1 Эм, тариа, эмнэлгийн хэрэгсэл	104.4	112.7	111.8	121.9	98.1	110.8	108.9	104.6	115.1	109.5	106.2	
06.2 Амбулаторийн үйлчилгээ	100.0	100.0	100.0	109.8	171.6	146.6	106.6	100.0	103.6	100.0	101.3	
06.3 Эмнэлэгт хэвтэж эмчлүүлэх үйлчилгээ	103.2	100.0	123.3	100.0	100.0	100.0	100.0	100.0	100.0	100.0	100.0	
07. ТЭЭВЭР	105.9	102.8	108.6	108.2	100.1	109.1	109.4	104.1	103.0	110.4	104.6	
07.1 Тээврийн хэрэгслийн худалдан авалт	113.8	102.8	136.2	114.2	91.6	105.3	112.5	101.4	94.8	118.8	108.2	
07.2 Хувийн тээврийн хэрэгслийн засвар, үйлчилгээ	102.8	104.3	102.8	105.9	105.5	110.7	108.9	102.2	105.4	102.0	102.3	
07.3 Тээврийн үйлчилгээ	100.5	101.2	96.7	105.0	99.8	101.6	99.4	109.3	104.5	100.0	105.4	
08. ХӨЛӨСӨН ХЭРЭСГЭЛ, ШУУДАНГИЙН ҮЙЛЧИЛГЭЭ	100.6	100.0	99.9	100.0	96.8	101.0	99.4	100.0	99.8	100.0	100.3	
09. АМРАЛТ, ЧӨЛӨВТ ЦАГ, СОЁЛЫН БАРАА, ҮЙЛЧИЛГЭЭ	100.5	101.0	105.2	107.9	102.5	110.3	105.7	108.8	107.1	101.6	100.0	
09.1 Дуу, дүрс, гэрэл зураг, бусад тоног төхөөрөмж	99.4	99.7	101.7	67.7	104.6	107.0	108.0	100.0	104.5	98.9	100.0	
09.2 Чөлөөт цаг, соёлын үйлчилгээ	100.0	100.0	100.8	121.3	100.0	118.2	100.0	159.3	110.9	102.3	100.0	
09.3 Ном, сонин бичгийн хэрэгсэл	111.6	103.0	105.7	136.4	99.9	109.8	103.5	103.4	103.5	111.9	100.0	
10. БОЛОВСРОЛЫН ҮЙЛЧИЛГЭЭ	139.0	175.4	103.0	128.4	120.1	175.4	115.0	107.6	114.9	107.6	116.9	
11. БОЛЧИД БУДАЛ, НИЙТИЙН ХООЛ, ДОТУУР БАЙР	103.1	100.8	101.5	117.8	117.2	113.2	110.2	103.3	112.2	101.9	120.1	
11.1 Нийтийн хоолны үйлчилгээ	127.4	102.5	109.0	121.8	112.8	117.8	111.6	111.6	115.8	110.6	115.8	
11.2 Зочид буудал, дотуур байрны үйлчилгээ	100.0	100.0	100.0	100.0	150.0	100.0	100.0	100.0	104.4	100.0	122.7	
12. БУСАД БАРАА, ҮЙЛЧИЛГЭЭ	108.1	118.1	115.2	125.8	127.5	114.5	110.2	114.4	122.9	110.0	111.3	
12.1 Хувь хүнд хандсан үйлчилгээ	118.4	118.4	117.3	126.9	131.6	114.3	107.9	122.6	122.0	111.4	112.2	
12.2 Хувь хүний эд зүйл, хэрэглэл	90.3	100.7	123.8	121.5	104.6	122.5	139.5	100.0	140.4	98.9	100.6	
12.3 Санхүүгийн үйлчилгээ	100.0	100.0	100.0	100.0	100.0	100.0	100.0	100.0	100.0	100.0	100.0	

(Хүснэгт 10.7-ийн үргэлжлэл - Table 10.7 continuation)

Бүлэг, дэд бүлэг	Төвийн бүс / Central region										Зүүн бүс / Eastern region		
	Г/С/Г	ДА/ДА	ДО/ДО	Д/ДУ	ӨМ/ӨМ	СЭ/СЭ	ТӨ/ТӨ	ДД/ДД	СҮ/СҮ	ХЭ/ХЭ			
ЕРӨНХИЙ ИНДЕКС	109.4	107.6	110.4	111.2	109.5	111.3	109.6	110.4	110.4	112.3			
01. ХҮНСНИЙ БАРАА, ҮНДЭА, УС	109.2	110.4	110.2	115.7	111.8	106.7	109.3	110.5	116.7	110.0			
01.1 Хүнсний бараа	109.0	110.4	110.2	115.4	111.8	106.5	109.3	110.5	116.3	110.1			
01.1.1 Талх, гурил, будаа	105.0	115.3	118.7	128.6	136.8	122.8	121.3	127.6	127.3	116.5			
01.1.2 Мах, махан бүтээгдэхүүн	108.7	103.9	104.5	91.0	91.3	92.7	97.4	92.4	101.6	96.0			
01.1.4 Сүү, сүүн бүтээгдэхүүн, өндөг	117.9	117.6	114.6	116.7	113.2	133.4	115.3	130.6	112.6	109.8			
01.1.5 Төрөл бүрийн өөх, тос	98.6	103.9	107.1	109.7	113.8	114.6	95.3	106.9	106.9	96.8			
01.1.6 Жимс, жимсгэнэ	120.5	107.5	114.4	137.9	108.7	128.7	86.5	133.7	114.8	107.5			
01.1.7 Төмс, хүнсний ногоо	126.7	131.6	119.4	130.2	105.6	99.8	133.1	122.5	140.6	140.6			
01.1.8 Сахар, жимсний чанамал, чихэр, шokolad	108.3	108.0	117.0	110.0	103.4	110.7	104.9	105.6	106.6	109.4			
01.1.9 Хүнсний бусад бүтээгдэхүүн	113.7	105.6	106.6	116.3	111.5	114.5	113.9	109.1	117.9	107.8			
01.2 Согтууруулах бус ундаа	113.1	110.1	107.4	124.5	111.6	111.9	109.0	109.1	109.2	109.2			
02. СОГТУУРУУЛАХ ҮНДЭА, ТАМХИ	111.3	104.3	119.4	106.3	110.9	119.7	105.5	104.7	108.5	129.5			
02.1 Согтууруулах ундаа	100.9	110.3	108.1	108.2	110.6	107.8	105.8	100.0	104.2	106.5			
02.2 Тамхи	118.4	100.0	125.6	104.4	111.1	125.8	105.2	107.5	111.4	136.6			
03. ХУВЦАС, БӨС БАРАА, ГУТАЛ	112.5	112.3	114.3	110.5	112.8	133.0	110.7	113.6	107.4	119.4			
03.1 Хувцас, бөс бараа	111.4	110.6	112.5	111.0	112.5	136.5	110.9	114.8	108.2	117.8			
03.1.1 Хөвөн бөс, бараа	127.7	104.4	111.5	126.5	110.2	114.2	102.7	116.2	100.5	108.1			
03.1.2 Бүх төрлийн хувцас	110.8	110.8	112.9	109.7	113.0	137.6	111.9	114.9	108.8	117.8			
03.1.3 Жижиг эдлэл, хэрэгсэл	110.8	105.5	100.7	135.0	103.3	119.8	102.7	111.7	99.6	121.7			
03.2 Гулал	115.6	116.1	120.1	108.9	113.6	123.7	110.2	110.5	105.2	124.4			
04. ОРОН СУУЦ, УС, ЦАХИЛГААН, ТҮЛШ	102.7	96.9	103.7	101.9	106.6	94.0	116.0	104.1	110.5	109.5			
04.1 Орон сууцны болдт түрээс	111.8	103.3	108.0	136.8	100.0	110.4	120.0	100.0	100.0	100.0			
04.2 Орон сууцны засвар, үйлчилгээ	105.7	101.9	105.7	109.2	101.9	105.8	116.7	109.2	113.9	108.6			
04.3 Усан хангамж, бусад үйлчилгээ	97.3	100.0	100.0	100.0	102.4	111.0	131.0	100.7	119.8	100.0			
04.4 Цахилгаан, хийн болон бусад түлш	101.8	92.9	103.4	102.2	119.9	87.2	112.7	103.2	106.2	112.9			
05. ГЭР АХУЙН ТАВИЛГА, ГЭР АХУЙН БАРАА	124.1	107.7	110.7	114.7	107.7	125.8	111.5	110.4	109.6	104.5			
05.1 Тавилга, хэрэгсэл, хивс, давсаг	119.5	103.3	111.2	114.6	105.7	114.9	112.7	107.9	107.0	104.5			
05.2 Өймөл, нэжлэг эдлэл	110.9	119.7	103.9	112.1	106.2	166.2	119.9	118.8	118.8	111.1			
05.3 Цахилгаан бараа	180.9	112.7	109.3	106.4	116.8	116.8	100.9	135.1	107.7	108.1			
05.4 Шилэн эдлэл, сав султа	128.4	102.5	101.2	125.9	107.6	126.5	121.3	128.1	117.5	132.0			
05.5 Багаж хэрэгсэл	108.3	105.8	105.6	112.5	100.0	106.3	108.0	103.0	117.6	100.0			
05.6 Цэвэрлэгээний болон бусад жижиг бараа	108.3	110.8	118.2	116.9	112.5	125.0	114.3	117.2	109.0	114.5			
06. ЭМ, ТАРИА, ЭМНЭЛГИЙН ҮЙЛЧИЛГЭЭ	103.1	100.7	104.5	116.6	113.0	99.8	104.3	109.4	110.8	102.5			
06.1 Эм, тариа, эмнэлгийн хэрэгсэл	104.8	101.7	104.5	116.6	105.5	99.8	109.7	113.1	106.0	102.0			
06.2 Амбулаторийн үйлчилгээ	100.0	100.0	100.0	100.0	106.5	132.3	100.0	103.2	106.4	155.2			
06.3 Эмнэлэгт хэвтэж эмчлүүлэх үйлчилгээ	100.0	100.0	100.0	117.5	141.2	100.0	100.0	125.0	100.0	100.0			
07. ТЭЭВЭР	106.5	102.0	104.9	105.8	103.8	118.7	108.4	104.9	108.8	103.0			
07.1 Тээврийн хэрэгслийн худалдан авалт	115.2	102.1	103.6	119.0	114.1	140.2	109.0	106.3	122.4	100.0			
07.2 Хувийн тээврийн хэрэгслийн засвар, үйлчилгээ	102.2	104.3	101.4	102.0	103.9	100.1	110.7	106.7	101.6	105.9			
07.3 Тээврийн үйлчилгээ	104.4	100.0	123.6	119.5	98.4	117.7	100.0	100.8	103.9	100.0			
08. ХОЛБООНЫ ХЭРГЭСЭЛ, ШУУДАНГИЙН ҮЙЛЧИЛГЭЭ	99.3	100.5	100.0	99.8	102.9	99.2	89.5	100.3	97.4	100.0			
09. АМРАЛТ, ЧӨЛӨӨТ ЦАГ, СОЁЛЫН БАРАА, ҮЙЛЧИЛГЭЭ	104.3	103.8	102.4	104.1	106.4	114.5	110.3	103.1	107.6	105.8			
09.1 Дуу, дүрс, гэрэл зураг, бусад тоног төхөөрөмж	73.1	100.0	100.0	105.9	103.3	113.9	100.1	100.1	100.2	109.0			
09.2 Чөлөөт цаг, соёлын үйлчилгээ	102.9	100.5	105.5	105.2	113.5	140.3	132.1	100.0	123.7	113.7			
09.3 Ном, сонин бичгийн хэрэгсэл	132.1	110.4	103.8	103.8	107.1	103.8	114.5	104.7	100.6	100.6			
10. БОЛОВСРОЛЫН ҮЙЛЧИЛГЭЭ	107.6	113.0	159.9	111.7	107.6	107.6	107.6	149.5	107.6	107.6			
11. ЗОЧИД БУУДАЛ, НИЙТИЙН ХООЛ, ДОТУУР БАЙР	110.2	134.6	132.0	111.3	105.5	112.1	107.3	108.9	118.0	169.9			
11.1 Нийтийн хоолны үйлчилгээ	118.6	122.1	124.2	109.8	114.6	107.6	102.9	105.6	95.7	100.0			
11.2 Зочид буудал, дотуур байрны үйлчилгээ	100.0	150.0	143.3	112.5	100.0	115.8	120.0	111.1	174.7	203.1			
12. БУСАД БАРАА, ҮЙЛЧИЛГЭЭ	110.7	104.9	121.1	114.4	112.2	111.6	115.8	114.4	112.8	111.7			
12.1 Хувь хүнд хандсан үйлчилгээ	111.1	104.1	121.8	113.1	108.8	113.9	113.5	121.7	113.7	113.8			
12.2 Хувь хүний эд зүйл, хэрэглэл	114.3	113.7	122.3	132.1	120.6	113.0	131.9	107.9	111.8	110.3			
12.3 Санхүүгийн үйлчилгээ	100.0	100.0	100.0	100.0	100.0	100.0	100.0	100.0	100.0	100.0			

10.8 ХЭРЭГЛЭЭНИЙ ҮНИЙН ИНДЕКС, хүнсний гол нэрийн барааны үнэ, аймаг, нийслэлээр, жил бүрийн 11 дүгээр сарын байдлаар
 CONSUMER PRICE INDEX, price of staple food, by aimag and the capital, in November of selected years

Аймаг, нийслэл	ХҮИ, %		Хүнсний гол нэрийн барааны нэгжийн үнэ, төг										
	CPI, %		The unit price of staple food, tug										
	2014 XI	2014 XI	I зэргийн гурил, кг		Хонины мах, кг		Үхрийн мах, кг		Цагаан будаа, кг				
Aimags and the Capital	2014 X	2013 XII	Flour, grade 1, kg	Mutton, kg	Beef, kg	Rice, kg	2012 XI	2013 XI*	2014 XI*	2012 XI	2013 XI	2014 XI	
БӨ/БО	101.8	110.4	760	960	5333	5000	5000	5167	5000	5000	1700	2033	2267
ГО/ГО	100.5	108.7	900	1200	4000	5500	5500	6000	7000	6500	1600	2000	2200
ЗА/ЗА	100.9	108.2	1000	933	5500	7167	6500	7167	8000	7500	1667	2067	2233
УВ/УВ	101.2	113.9	850	900	5500	5500	6000	5500	5800	6000	1667	2133	2133
ХО/КНО	100.7	112.0	1200	1313	6000	6700	6500	6233	6767	6500	1700	1933	2133
АР/АР	102.2	115.2	700	760	5500	6000	6800	6000	6500	6800	1800	2200	2400
БХ/БКН	101.3	110.7	1000	800	4200	5150	5000	4500	6000	6000	1550	2067	2067
БУ/БУ	101.2	109.0	880	900	5500	6500	6500	6000	7000	7500	1800	2200	2300
ОР/ОР	100.8	112.0	717	740	5600	6500	6600	6333	7233	7500	1700	2190	2307
ӨВ/ӨВ	100.6	111.5	750	900	5167	5500	5500	6567	6500	6500	1600	2200	2200
ХӨ/КНС	101.4	109.3	800	1000	6000	6500	6667	6000	7000	6500	1700	2400	2467
ГС/ГС	100.9	108.0	640	783	5800	5650	6300	6800	6900	7400	1600	2200	2133
ДА/ДА	100.6	107.6	810	900	5500	6300	6700	6500	7150	7100	1700	2200	2226
ДО/ДО	100.0	108.7	725	800	5000	5650	6000	6000	7500	7650	1550	2000	2133
ДҮ/ДУ	100.7	109.8	780	775	5067	5800	5500	-	-	-	1617	1967	2233
ӨМ/ӨМ	101.0	109.1	850	950	6000	7000	6167	-	-	-	1750	2000	2600
СЭ/СЭ	100.7	110.2	800	783	6367	7500	6667	6500	7667	6767	1667	2100	2267
ТӨ/ТО	100.7	108.9	645	833	5500	6000	5750	7000	7500	7500	1630	2167	2267
ДД/ДД	100.2	109.2	630	640	5500	6333	5667	6667	7200	6400	1400	1733	1967
СҮ/СУ	100.4	109.9	800	850	5500	5500	5500	6500	6000	6750	1500	1933	2200
ХЭ/КНЕ	101.0	111.1	800	900	5000	6500	6500	6500	8000	7500	1550	2193	2200
УБ/УБ	100.6	110.1	700	745	6130	6695	5836	6980	7720	7490	1720	2265	2365

Тайлбар: * Улаанбаатар хотод борлуулагдаж буй махны дундаж үнийг хүнсний захуудын махны борлуулалтын хэмжээгээр жигнэж тооцсон.

Note: * Average price of meat in Ulaanbaatar is estimated by weighting the total amount of sales in food markets.

(Хүснэгт 10.8-ын үргэлжлэл- Table 10.8 continuation)

Аймаг, нийслэл	Хүнсний гол нэрийн барааны нэрийн үнэ, төг The unit price of staple food, tug												
	Шингэн сүү, л Milk, not pasteurised, l		Элсэн чихэр, кг Sugar, kg		Ногоон цай, 2 кг Green tea, 2 kg		Төмс, кг Potato, kg		Сонгино, кг Onion, kg				
	2012 XI	2013 XI	2014 XI	2012 XI	2013 XI	2014 XI	2012 XI	2013 XI	2014 XI	2012 XI		2013 XI	2014 XI
<i>Aimags and the Capital</i>													
БӨ/БО	1700	1500	1600	1767	4133	4500	5600	267	500	800	1067	1133	1400
ГО/ГО	1600	1800	2000	1733	1800	5000	6000	600	650	1000	1500	1500	1500
ЗА/ЗА	1533	1800	1567	1733	1900	3800	4600	700	700	1033	1467	1500	1500
УВ/УВ	1367	1000	1400	1800	1900	6667	8000	667	667	1067	1500	2167	2000
ХӨ/КНО	1433	1500	1500	1867	2000	5500	8333	250	500	700	1400	1500	1500
АР/АР	1500	1200	1500	1600	1700	2850	3000	800	600	1000	1000	1500	1300
БХ/БКН	1533	1500	1500	1800	1967	3767	4800	700	700	800	1200	1400	1200
БУ/БУ	1000	1000	1200	1800	1700	4000	5800	600	600	1000	1200	1200	1500
ОП/ОР	1133	1200	1500	1537	1600	4167	5340	700	1000	1233	1300	1433	1533
ӨВ/ӨВ	1500	1300	1400	1633	1800	4500	5467	800	600	1000	1000	1000	1000
ХӨ/КНС	1300	1200	1200	1750	1867	4300	5667	767	767	850	1333	1500	1367
ГС/ГС	1000	967	1000	1600	1633	3883	4267	533	650	1067	900	967	1100
ДА/ДА	1000	1000	1200	1700	1700	3800	5000	500	550	1100	1100	1500	1500
ДО/ДО	2000	2000	2250	1567	1567	4500	5500	700	600	967	1275	1500	1067
ДҮ/ДУ	1600	1500	1800	1517	1633	4167	5650	800	683	1100	1083	1017	1067
ӨМ/ӨМ	2500	2800	2500	1867	1900	4900	6150	1000	800	1100	1300	1500	1300
СЭ/СЭ	800	733	1000	1700	1767	4867	5333	600	733	1000	1233	2000	1167
ТӨ/ТО	1200	1300	1300	1700	1700	4000	5500	600	600	1100	1000	1167	1400
ДД/ДД	1100	1000	1200	1700	1800	3800	4600	683	633	933	900	1033	1200
СҮ/СҮ	1200	1650	1500	1567	1583	3833	5700	633	733	1033	1067	1017	1067
ХЭ/КНЭ	1000	1200	1200	1583	1533	4533	5683	700	600	1033	1050	1167	1333
УБ/УБ	1 140	1 400	1 374	1 730	1 670	4 270	4 831	910	750	945	1 075	1 295	1 170

10.9 ХӨДӨӨ АЖ АХУЙН ЗАРИМ БҮТЭЭГДЭХҮҮНИЙ ЗАХ ЗЭЭЛИЙН ДУНДАЖ ҮНЭ, сараар, аймаг, нийслэлээр
 AVERAGE MARKET PRICE OF SOME AGRICULTURAL PRODUCTS, by months, aimags and the capital

төг tog

Аймаг, нийслэл Aimags and the capital city	Үхрийн 1 ширхэг ширний дундаж үнэ Average price of 1 piece of Cattle hide							
	2 м-ээс доош урттай Less than 2 m				2 м-ээс дээш урттай More than 2 m			
	2013		2014		2013		2014	
	X	XI	X	XI	X	XI	X	XI
	Баруун бүс				Western region			
БӨ / BO	29 000	31 000	35 000	35 000	-	-	-	40 000
ГО / GO	-	20 000	-	-	-	30 000	-	-
ЗА / ZA	30 000	30 000	30 000	30 000	35 000	35 000	35 000	38 000
УВ / UV	20 000	28 000	30 000	30 000	-	30 000	33 000	35 000
ХО / KHO	-	20 000	30 000	30 000	25 000	28 500	30 000	35 000
	Хангайн бүс				Khangai region			
АР / AR	32 000	34 000	35 000	40 000	40 000	46 000	50 000	50 000
БХ / BKH	-	30 000	25 000	40 000	-	-	30 000	45 000
БУ / BU	30 000	36 000	29 000	40 000	40 000	46 500	45 500	60 000
ОР / OR	30 000	30 000	35 000	40 000	47 000	50 000	55 000	60 000
ӨВ / OV	30 000	35 000	30 000	30 000	35 000	40 000	40 000	45 000
ХӨ / KHS	25 000	28 000	35 000	35 000	38 000	32 000	45 000	45 000
	Төвийн бүс				Central region			
ГС / GS	25 000	25 000	-	-	25 000	30 000	30 000	31 000
ДА / DA	33 000	35 000	35 000	40 000	45 000	42 000	50 000	60 000
ДО / DO	15 000	20 000	25 000	30 000	25 000	30 000	30 000	35 000
ДУ / DU	22 000	22 000	23 000	23 000	27 000	27 000	28 000	33 000
ӨМ / OM	-	25 000	20 000	30 000	-	-	-	-
СЭ / SE	25 000	28 500	30 000	32 500	45 000	40 000	55 000	57 500
ТӨ / TO	40 000	33 000	35 000	40 000	45 000	45 000	50 000	50 000
	Зүүн бүс				Eastern region			
ДД / DD	27 000	26 000	35 000	38 000	32 000	35 000	40 000	46 000
СҮ / SU	22 500	22 500	32 500	32 500	27 500	30 000	40 000	40 000
ХЭ / KHE	30 000	33 000	40 000	40 000	40 000	42 000	55 000	55 000
	Улаанбаатар				Ulaanbaatar			
УБ / UB	32 000	33 000	35 000	36 000	48 000	48 000	60 000	62 000

(Хүснэгт 10.9-ийн үргэлжлэл Table 10.9 continuation)

Аймаг, нийслэл Aimags and the capital city	Адууны 1 ширхэг ширний дундаж үнэ Average price of 1 piece of Horse hide				
	2013		2014		
	X	XI	X	XI	
	Баруун бүс		Western region		
БӨ / BO	30 000		31 000	22 500	36 500
ГО / GO	-		29 000	-	-
ЗА / ZA	30 000		30 000	25 000	30 000
УВ / UV	25 000		25 000	27 500	25 000
ХО / KHO	-		29 000	-	30 000
	Хангайн бүс		Khangai region		
АР / AR	33 000		33 000	30 000	33 000
БХ / BKH	-		35 000	27 000	30 000
БУ / BU	30 000		30 000	22 000	30 000
ОР / OR	30 000		32 000	30 000	35 000
ӨВ / OV	30 000		31 000	30 000	30 000
ХӨ / KHS	30 000		30 000	25 000	32 000
	Төвийн бүс		Central region		
ГС / GS	25 000		25 000	20 000	25 000
ДА / DA	32 000		30 000	30 000	30 000
ДО / DO	30 000		30 000	20 000	30 000
ДУ / DU	30 000		30 000	30 000	33 000
ӨМ / OM	35 000		40 000	25 000	35 000
СЭ / SE	30 000		27 000	30 000	30 000
ТӨ / TO	32 000		32 000	35 000	33 000
	Зүүн бүс		Eastern region		
ДД / DD	30 000		26 000	20 500	29 000
СҮ / SU	29 000		29 000	30 000	34 000
ХЭ / KHE	30 000		30 000	30 000	33 000
	Улаанбаатар		Ulaanbaatar		
УБ / UB	35 000		33 000	32 000	36 000

(Хүснэгт 10.9-ийн үргэлжлэл Table 10.9 continuation)

Аймаг, нийслэл Aimags and the capital city	Ямааны 1 кг ноолуурын дундаж үнэ Average price of 1 kg of Greasy cashmere							
	Цагаан White				Бор Brown			
	2013		2014		2013		2014	
	X	XI	X	XI	X	XI	X	XI
	Баруун бүс				Western region			
БӨ / BO	68 000	68 000	55 500	47 500	68 000	68 000	55 500	47 500
ГО / GO	65 000	70 000	64 000	60 000	65 000	70 000	-	-
ЗА / ZA	65 000	65 000	65 000	50 000	65 000	65 000	65 000	50 000
ХО / KHO	65 000	65 000	67 000	50 000	65 000	65 000	63 000	-
	Хангайн бүс				Khangai region			
АР / AR	55 000	-	50 000	45 000	55 000	-	50 000	45 000
БХ / BKH	70 000	68 000	60 000	50 000	70 000	-	60 000	50 000
БУ / BU	52 500	51 000	-	-	52 500	51 000	-	-
ОР / OR	65 000	60 000	60 000	60 000	55 000	50 000	60 000	60 000
ӨВ / OV	72 000	70 000	63 000	55 000	72 000	70 000	63 000	55 000
ХӨ / KHS	60 000	-	49 000	49 000	60 000	-	50 000	50 000
	Төвийн бүс				Central region			
ДА / DA	50 000	-	-	-	50 000	-	-	-
ДО / DO	65 000	62 500	60 000	50 000	65 000	62 500	60 000	50 000
ДУ / DU	55 000	55 000	-	-	-	-	-	-
ӨМ / OM	64 000	65 000	62 000	60 000	64 000	65 000	62 000	60 000
	Зүүн бүс				Eastern region			
СҮ / SU	45 000	45 000	50 000	50 000	45 000	45 000	50 000	50 000
	Улаанбаатар				Ulaanbaatar			
УБ / UB	70 000	74 000	65 000	65 000	70 000	-	-	-

(Хүснэгт 10.9-ийн үргэлжлэл Table 10.9 continuation)

Аймаг, нийслэл Aimags and the capital city	1 ширхэгийн дундаж үнэ Average price of 1 piece							
	Хонины ноостой нэхий Sheep skin with wool				Ямааны ноолууртай арьс Goat skin with cashmere			
	2013		2014		2013		2014	
	X	XI	X	XI	X	XI	X	XI
	Баруун бүс				Western region			
БӨ / BO	6 500	8 000	7 000	5 000	18 000	29 000	10 500	21 000
ГО / GO	13 000	12 000	7 500	6 000	13 000	25 000	8 000	18 000
ЗА / ZA	11 000	10 000	6 000	6 500	11 000	22 000	7 000	17 000
УВ / UV	10 000	12 000	6 000	6 000	15 000	25 000	11 000	18 000
ХО / KHO	12 000	10 000	7 000	5 000	15 000	25 000	8 000	17 000
	Хангайн бүс				Khangai region			
АР / AR	8 000	10 000	2 000	2 000	12 000	22 000	8 000	17 000
БХ / BKH	10 000	11 000	6 000	6 000	15 000	25 000	12 000	18 000
БУ / BU	-	10 000	-	5 000	13 000	20 000	10 000	15 000
ОР / OR	11 000	11 000	4 000	4 000	14 000	20 000	8 000	16 000
ӨВ / OV	8 000	7 000	3 000	2 500	15 000	24 500	10 000	19 000
ХӨ / KHS	9 000	10 000	6 500	-	14 000	20 000	10 000	-
	Төвийн бүс				Central region			
ГС / GS	7 000	7 000	5 000	5 000	12 000	22 000	10 000	20 000
ДА / DA	9 000	9 000	-	4 000	16 000	24 000	9 000	17 500
ДО / DO	8 000	9 000	-	-	13 500	23 000	-	-
ДУ / DU	11 000	11 000	6 000	7 000	-	-	13 000	21 000
ӨМ / OM	13 000	12 000	7 000	7 000	16 000	27 000	12 000	21 000
СЭ / SE	9 000	8 000	5 000	5 500	12 000	-	-	17 000
ТӨ / TO	9 000	8 000	6 000	6 000	15 000	26 000	13 000	20 000
	Зүүн бүс				Eastern region			
ДД / DD	5 000	5 000	-	3 000	8 000	18 500	8 000	15 000
СҮ / SU	6 000	5 500	4 000	4 000	10 500	21 000	9 000	18 000
ХЭ / KHE	6 500	7 000	5 000	3 000	-	23 000	12 000	19 000
	Улаанбаатар				Ulaanbaatar			
УБ / UB	8 000	8 000	5 000	4 500	13 000	23 000	10 000	18 000

10.10 УЛААНБААТАР ХОТ ДАХЬ БАРИЛГЫН ГОЛ НЭРИЙН МАТЕРИАЛЫН ДУНДАЖ ҮНЭ, үйлдвэрлэгч улс орноор
 AVERAGE PRICES OF MAJOR CONSTRUCTION MATERIALS IN ULAANBAATAR, by producing countries

Материалын нэр, үйлдвэрлэгч улс орноор	Materials, by producing country	Хэмжих нэгж	Measurement unit	2013		2014		2014 XI 2013 XI	2014 XI 2014 X	төг fog %
				X	XI	X	XI			
				2013		2014				
Mongolia										
Хөнгөн бетон 700	Iron concrete 700	м3	m3	149 600	137 500	137 500	137 500	100.0	100.0	100.0
Улаан тоосго М-100	Brick made from clay M-100	мян.ш	thous.piece	235 000	237 000	240 000	227 000	95.8	94.6	94.6
Вакуум цонх (15x15)	Vacuum window (15x15)	м2	m2	90 000	93 000	113 000	113 000	121.5	100.0	100.0
Шалны банз (ховилгүй)	Plank for floor (without groove)	м3	m3	260 000	260 000	240 000	240 000	92.3	100.0	100.0
Захалсан банз	Edged plank	м3	m3	40 000	40 000	40 000	40 000	100.0	100.0	100.0
Палк (15x15), хуурай	Stick (15x15), dry	ш	piece	30 000	30 000	25 000	25 000	83.3	100.0	100.0
Russian Federation										
Хар цаас (чулуутай) 1x10м	Roofing paper (with stone) 1x10m	боодол	pack	22 000	22 000	25 000	25 000	113.6	100.0	100.0
People's Republic of China										
Цемент М-500	Cement M-500	50 кг	50 kg	10 000	9 000	8 000	7 900	87.8	98.8	98.8
Цонхны шил 5мм (нөлөөгүй)	Window glass 5mm (without reflection)	м2	m2	12 000	12 000	12 000	12 000	100.0	100.0	100.0
Хар цаас (чулуугүй) 1x15	Roofing paper (without stone) 1x15	боодол	pack	8 666	8 800	9 000	9 000	102.3	100.0	100.0
Хадаас 100мм	Spike 100 mm	кг	kg	2 500	2 500	2 650	2 750	110.0	103.8	103.8
Тосон будаг	Oil paint	кг	kg	2 500	2 800	3 000	3 000	107.1	100.0	100.0
Эмульс (гадна)	Emulsion (external)	18 кг	18 kg	17 333	18 000	15 000	15 000	83.3	100.0	100.0
Эмульс (дотор)	Emulsion (inward)	18 кг	18 kg	8 000	8 000	8 000	8 000	100.0	100.0	100.0
Хавтан 30x30 (шалны)	Slabstone 30x30 (for floor)	ш	piece	1 286	1 400	1 600	1 600	114.3	100.0	100.0
Шаазан угаагуур	Ceramic sink	ш	piece	90 000	94 500	107 500	108 750	115.1	101.2	101.2
Шаазан суултуур	Ceramic lavatory pan	ш	piece	122 857	127 000	145 000	145 000	114.2	100.0	100.0
Хаалга (төмөр)	Building door (metal)	ш	piece	170 000	175 000	200 000	205 000	117.1	102.5	102.5
Крант	Tap	ком	set	71 000	78 000	80 000	80 000	102.6	100.0	100.0
Уян шүршүүр	Flexible shower kits	ш	piece	38 333	41 600	42 500	45 000	108.2	105.9	105.9
Шахмал шал	Parquet floor	м2	m2	14 167	14 000	14 200	14 200	101.4	100.0	100.0
Дүүжин тааз	False ceiling	м2	m2	5 800	5 500	5 700	5 700	103.6	100.0	100.0
Republic of Korea										
Ханын цаас 12x0.5	Wallpaper 12x0.5	боодол	pack	5 600	6 370	8 000	8 000	125.6	100.0	100.0

**XI. АЖ ҮЙЛДВЭР
INDUSTRY**

11.1 АЖ ҮЙЛДВЭРИЙН САЛБАРЫН БОРЛУУЛСАН БҮТЭЭГДЭХҮҮН, дэд салбараар, жил бүрийн эхний 11 сарын байдлаар
SOLD PRODUCTION OF INDUSTRY, by divisions, as first 11 months of selected years

сая төг mln.tog

Аж үйлдвэрийн салбар	Industrial division	2013		2014		Үүнээс: гадаадад of which: abroad	Дүнд эзлэх хувь Percentage share to total	
		XI	I-XI	XI	I-XI		2013 I-XI	2014 I-XI
Нийт дүн	Total	641 048.8	5 757 326.7	951 533.7	9 738 428.7	6 577 314.5	100.0	100.0
Уул уурхай, олборлох аж үйлдвэр	Mining and quarrying	451 818.7	3 399 277.3	679 909.7	6 843 731.7	5 776 123.4	59.0	70.3
Нүүрс олборлолт	Mining of coal and lignite, extraction of peat	122 964.4	701 372.2	49 821.4	829 364.7	680 662.8	12.2	8.5
Газрын тос олборлолт	Extraction of crude petroleum	97 090.4	687 972.4	87 858.6	1 092 341.9	1 092 341.9	11.9	11.2
Металлын хүдэр олборлолт	Mining of metal ores	226 475.6	1 953 173.2	535 201.0	4 842 957.4	3 949 995.8	33.9	49.7
Бусад ашигт малтмал олборлолт	Other mining and quarrying	5 288.3	56 759.4	7 028.8	79 067.7	53 122.8	1.0	0.8
Боловсруулах аж үйлдвэр	Manufacturing	135 020.4	1 894 912.7	208 752.9	2 340 021.7	801 191.2	32.9	24.0
Хүнсний бүтээгдэхүүн, ундаа үйлдвэрлэл	Manufacture of food products and beverages	70 972.5	709 335.1	83 556.2	946 001.7	8 749.0	12.3	9.7
Мах, загас, жимс, ногоо, өөх, тос боловсруулалт	Production, processing and preservation of meat, fish, fruit, vegetables, oils, fats	2 739.3	86 555.6	10 418.1	151 482.8	6 443.4	12.2 *	16.0 *
Сүү, сүүн бүтээгдэхүүн үйлдвэрлэл	Manufacture of dairy products	4 426.2	40 433.4	4 889.9	49 548.3	-	5.7 *	5.2 *
Үр тарианы гурил, цардуул, малын тэжээл үйлдвэрлэл	Manufacture of grain mill products, starches, starch products, and prepared animal feeds	16 757.8	82 859.4	17 670.6	156 438.8	755.8	11.7 *	16.5 *
Хүнсний бусад бүтээгдэхүүн үйлдвэрлэл	Manufacture of other food products	9 233.8	91 677.4	11 462.2	110 638.2	-	12.9 *	11.7 *
Ундаа үйлдвэрлэл /согтууруулах ундаа ороод/	Manufacture of beverages / includes alcohol drinks/	37 815.4	407 809.3	39 115.4	477 893.5	1 549.8	57.5 *	50.5 *
Тамхи үйлдвэрлэл	Manufacture of tobacco products	3 600.0	62 345.9	5 330.0	73 018.5	-	1.1	0.7
Нэхмэлийн үйлдвэрлэл	Manufacture of textiles	16 173.4	206 721.7	17 607.7	276 360.5	173 914.8	3.6	2.8
Хувцас үйлдвэрлэл, үслэг арьс боловсруулалт	Manufacture of wearing apparel, dressing and dyeing of fur	4 450.2	24 794.0	3 152.6	28 832.4	6 997.5	0.4	0.3
Арьс, шир боловсруулах, ширэн эдлэл, гутал үйлдвэрлэл	Tanning and dressing of leather, manufacture of luggage, handbags, saddlery harness, footwear	367.2	3 469.9	2 246.0	11 345.0	3 852.0	0.1	0.1
Мод, модон эдлэл үйлдвэрлэл	Manufacture of wood and wooden products	1 133.1	10 851.4	510.8	6 560.1	-	0.2	0.1
Нийтлэх, хэвлэх, дуу бичлэг хийх ажиллагаа	Publishing, printing and reproduction of recorded media	2 040.8	23 753.9	1 784.8	24 115.6	-	0.4	0.2
Цаас, цаасан бүтээгдэхүүн үйлдвэрлэл	Manufacture of paper and paper products	1 044.9	8 951.6	1 251.6	16 061.0	-	0.2	0.2
Кокс, шахмал түлш үйлдвэрлэл	Manufacture of coke and briquette	-	506 285.3	58 599.8	552 588.4	548 542.7	8.8	5.7
Химийн бүтээгдэхүүн үйлдвэрлэл	Manufacture of chemicals and chemical products	2 732.2	52 312.5	4 111.2	49 501.6	-	0.9	0.5
Резин болон хуванцар бүтээгдэхүүн үйлдвэрлэл	Manufacture of rubber and plastics products	1 035.0	13 018.9	5 571.8	30 555.7	-	0.2	0.3
Төмөрлөг бус эрдэс бодисоор хийсэн эдлэл үйлдвэрлэл	Production of other non-metallic mineral products	12 569.0	120 782.0	9 293.8	175 789.2	-	2.1	1.8
Төмрийн үйлдвэрлэл	Manufacture of basic metals	16 391.8	125 895.3	13 455.6	117 131.1	58 533.7	2.2	1.2
Машин, тоног төхөөрөмжөөс бусад төмөр эдлэл үйлдвэрлэл	Manufacture of fabricated metal products, except machinery and equipment	588.8	15 095.3	842.3	17 480.4	560.6	0.3	0.2
Бичиг хэргийн болон тооцоолох техник үйлдвэрлэл	Manufacture of office accounting and computing	101.8	2 931.3	20.8	981.4	-	0.1	0.0
Цахилгаан хэрэгсэл үйлдвэрлэл	Manufacture of electrical apparatus	-	203.0	35.7	113.8	-	0.0	0.0
Эмнэлгийн багаж хэрэгсэл, нарийн хэмжүүр, хараа зүйн хэрэгсэл үйлдвэрлэл	Manufacture of medical, precision and optical instruments	14.0	129.5	128.5	445.6	-	0.0	0.0
Тээврийн бусад хэрэгсэл үйлдвэрлэл	Manufacture of other transport equipment	238.7	2 443.0	219.1	2 346.4	-	0.0	0.0
Тавилга үйлдвэрлэл, боловсруулах үйлдвэрийн бусад	Manufacture of furniture and others	1 567.2	5 593.2	1 034.6	10 793.4	41.1	0.1	0.1
Цахилгаан, дулааны эрчим хүч үйлдвэрлэл, усан хангамж	Electricity, thermal energy and water supply	54 209.7	463 136.8	62 871.1	554 675.3	-	8.1	5.7
Цахилгаан, дулаан, уур үйлдвэрлэл	Electricity, thermal energy, steam	50 144.0	423 443.9	57 007.9	506 931.8	-	7.4	5.2
Ус ариутгал, усан хангамж	Collection, purification and distribution of water	4 065.6	39 692.8	5 863.2	47 743.5	-	0.7	0.5

* Бүлгийн дүнд эзлэх хувь

* Percentage share within subsector

11.2 АЖ ҮЙЛДВЭРИЙН САЛБАРЫН БҮТЭЭГДЭХҮҮНИЙ НИЙТ ҮЙЛДВЭРЛЭЛ, жил бүрийн эхний 11 сарын байдлаар
GROSS INDUSTRIAL OUTPUT, by divisions, as first 11 months of selected years

Аж үйлдвэрийн салбар	Industrial division	сая төг mln.tog					
		2013		2014		Дүнд эзлэх хувь Percentage share to total	
		XI	I-XI	XI	I-XI	2013 I-XI	2014 I-XI
Нийт дүн	Total	833 983.6	6 484 064.3	756 590.5	8 214 147.9	100.0	100.0
Уул уурхай, олборлох аж үйлдвэр	Mining and quarrying	627 651.9	4 398 211.9	512 006.1	5 599 472.9	67.8	68.2
Нүүрс олборлолт	Mining of coal and lignite, extraction of peat	137 253.8	942 349.5	94 541.5	683 318.9	14.5	8.3
Газрын тос олборлолт	Extraction of crude petroleum	100 080.5	682 134.9	98 539.1	1 178 359.1	10.5	14.3
Металлын хүдэр олборлолт	Mining of metal ores	385 301.3	2 723 614.7	312 440.4	3 655 629.1	42.0	44.5
Бусад ашигт малтмал олборлолт	Other mining and quarrying	5 016.2	50 112.8	6 485.1	82 165.7	0.8	1.0
Боловсруулах аж үйлдвэр	Manufacturing	151 850.8	1 621 760.0	181 392.8	2 058 323.1	25.0	25.0
Хүнсний бүтээгдэхүүн, ундаа үйлдвэрлэл	Manufacture of food products and beverages	81 122.9	604 299.5	97 287.7	788 917.8	9.3	9.6
Мах, загас, жимс, ногоо, өөх, тос боловсруулалт	Production, processing and preserving of meat, fish fruit, vegetables, oils, fats	22 519.2	57 562.2	24 534.2	74 346.7	9.5 *	9.4 *
Сүү, сүүн бүтээгдэхүүн үйлдвэрлэл	Manufacture of dairy products	4 369.5	39 929.4	5 001.4	48 770.0	6.6 *	6.2 *
Үр тарианы гурил, цардуул, малын тэжээл үйлдвэрлэл	Manufacture of grain mill products, starches, starch products and prepared animal feeds	17 203.9	103 182.3	18 131.2	169 323.6	17.1 *	21.5 *
Хүнсний бусад бүтээгдэхүүн үйлдвэрлэл	Manufacture of other food products	9 095.6	89 541.5	11 327.2	106 483.6	14.8 *	13.5 *
Ундаа үйлдвэрлэл / согтууруулах ундаа ороод /	Manufacture of beverages / includes alcohol drinks /	27 934.6	314 084.2	38 293.7	389 993.9	52.0 *	49.4 *
Тамхи үйлдвэрлэл	Manufacture of tobacco products	9 694.9	66 200.5	9 152.7	80 463.5	1.0	1.0
Нэхмэлийн үйлдвэрлэл	Manufacture of textiles	17 580.6	235 969.2	22 694.4	301 962.6	3.6	3.7
Хувцас үйлдвэрлэл, үслэг арьс боловсруулалт	Manufacture of wearing apparel, dressing and dyeing of fur	2 449.8	19 453.4	1 953.4	27 281.0	0.3	0.3
Арьс, шир боловсруулах, ширэн эдлэл, гутал үйлдвэрлэл	Tanning, dressing of leather, manufacture of luggage, handbags, saddlery, harness, and footwear	366.4	4 690.4	2 242.3	12 553.8	0.1	0.2
Мод, модон эдлэл үйлдвэрлэл	Manufacture of wood and wooden products	1 086.2	10 817.2	525.6	7 022.7	0.2	0.1
Нийтлэх, хэвлэх, дуу бичлэг хийх ажиллагаа	Publishing, printing and reproduction of recorded media	2 013.5	23 438.9	1 620.2	22 813.0	0.4	0.3
Цаас, цаасан бүтээгдэхүүн үйлдвэрлэл	Manufacture of paper and paper products	1 047.7	8 944.2	1 233.0	14 317.9	0.1	0.2
Кокс, шахмал түлш үйлдвэрлэл	Manufacture of coke and briquette	-	285 737.8	3.5	309 060.5	4.4	3.8
Химийн бүтээгдэхүүн үйлдвэрлэл	Manufacture of chemicals and chemical products	3 107.5	49 260.1	3 395.4	43 074.9	0.8	0.5
Резин болон хуванцар бүтээгдэхүүн үйлдвэрлэл	Manufacture of rubber and plastics products	891.6	12 939.8	4 943.9	27 426.4	0.2	0.3
Төмөрлөг бус эрдэс бодисоор хийсэн эдлэл үйлдвэрлэл	Production of other non-metallic mineral products	12 234.2	119 203.9	6 690.7	160 241.1	1.8	2.0
Төмрийн үйлдвэрлэл	Manufacture of basic metals	17 881.2	152 515.3	24 666.9	223 107.6	2.4	2.7
Машин, тоног төхөөрөмжөөс бусад төмөр эдлэл үйлдвэрлэл	Manufacture of fabricated metal products, except machinery and equipment	418.1	18 240.5	3 513.9	25 396.7	0.3	0.3
Бичиг хэргийн болон тооцоолох техник үйлдвэрлэл	Manufacture of office accounting and computing	30.0	1 787.4	-	937.2	0.0	0.0
Цахилгаан хэрэгсэл үйлдвэрлэл	Manufacture of electrical apparatus	-	4.0	37.8	113.8	0.0	0.0
Эмнэлгийн багаж хэрэгсэл, нарийн хэмжүүр, хараа зүйн хэрэгсэл үйлдвэрлэл	Manufacture of medical precision and optical instruments	14.2	123.0	128.5	445.6	0.0	0.0
Тээврийн бусад хэрэгсэл үйлдвэрлэл	Manufacture of other transport equipment	326.5	2 562.2	249.6	2 417.2	0.0	0.0
Тавилга үйлдвэрлэл, боловсруулах үйлдвэрийн бусад	Manufacture of furniture and others	1 585.7	5 572.7	1 053.1	10 769.8	0.1	0.1
Цахилгаан, дулааны эрчим хүч үйлдвэрлэл, усан хангамж	Electricity, thermal energy and water supply	54 480.9	464 092.5	63 191.7	556 351.9	7.2	6.8
Цахилгаан, дулаан, уур үйлдвэрлэл	Electricity, thermal energy, steam	50 172.6	422 988.3	57 216.2	507 408.6	6.5	6.2
Ус ариутгал, усан хангамж	Collection, purification and distribution of water	4 308.3	41 104.2	5 975.5	48 943.3	0.6	0.6

* Бүлгийн дүнд эзлэх хувь

* Percentage share within subsector

11.3 АЖ ҮЙЛДВЭРИЙН ҮЙЛДВЭРЛЭЛИЙН ИНДЕКС, салбараар, 2010=100
INDUSTRIAL PRODUCTION INDEX by divisions, 2010=100

Аж үйлдвэрийн салбар	Industrial division	хувь percentage		
		2014 XI 2013 XI	2014 XI 2013 XII	2014 XI 2014 X
Нийт дүн	Total	109.5	103.4	94.0
Уул уурхай, олборлох аж үйлдвэр	Mining and quarrying	110.3	117.1	95.4
Нүүрс олборлолт	Mining of coal	74.6	75.2	100.1
Газрын тос, шатдаг хий олборлолт	Extraction of crude petroleum and natural gas	118.8	124.3	91.9
Металлын хүдэр олборлолт	Mining of metal ores	128.7	142.3	95.8
Бусад ашигт малтмал олборлолт	Other mining and quarrying	90.6	64.4	48.1
Боловсруулах аж үйлдвэр	Manufacturing	106.1	75.6	81.6
Хүнсний бүтээгдэхүүн, ундаа үйлдвэрлэл	Manufacture of food products and beverages	112.1	77.5	116.6
Мах, загас, жимс, ногоо, өөх, тос боловсруулалт	Production, processing and preservation of meat, fish,	109.2	35.5	204.8
Сүү, сүүн бүтээгдэхүүн үйлдвэрлэл	Manufacture of dairy products	110.7	103.1	139.0
Үр тарианы гурил, цардуул, малын тэжээл үйлдвэрлэл	Manufacture of grain mill products, starches, starch products, and	85.4	63.7	94.7
Хүнсний бусад бүтээгдэхүүн үйлдвэрлэл	Manufacture of other food products	117.2	105.9	100.0
Ундаа үйлдвэрлэл /согтууруулах ундаа ороод/	Manufacture of beverages / included alcohol drinks/	118.6	98.8	113.0
Тамхи үйлдвэрлэл	Manufacture of tobacco products	76.9	90.2	73.6
Нэхмэлийн үйлдвэрлэл	Manufacture of textiles	123.7	87.8	52.6
Хувцас үйлдвэрлэл, үслэг арьс боловсруулалт	Manufacture of wearing apparel, dressing and dyeing of fur	67.7	27.6	104.9
Арьс, шир боловсруулах, ширэн эдлэл, гутал үйлдвэрлэл	Tanning and dressing of leather, manufacture of luggage, handbag	271.4	56.5	82.6
Мод, модон эдлэл үйлдвэрлэл	Manufacture of wood and wooden products	168.1	155.5	190.8
Цаас, цаасан бүтээгдэхүүн үйлдвэрлэл	Manufacture of paper and paper products	59.5	92.8	40.9
Нийтлэх, хэвлэх, дуу бичлэг хийх ажиллагаа	Publishing, printing and reproduction of recorded media	80.1	57.7	110.1
Химийн бүтээгдэхүүн үйлдвэрлэл	Manufacture of chemicals and chemical products	179.5	150.4	109.8
Резин болон хуванцар бүтээгдэхүүн үйлдвэрлэл	Manufacture of rubber and plastics products	140.5	266.2	30.5
Төмөрлөг бус эрдэс бодисоор хийсэн эдлэл үйлдвэрлэл	Production of other non-metallic mineral products	57.4	41.4	21.3
Төмрийн үйлдвэрлэл	Manufacture of basic metals	115.9	88.7	82.2
Машин тоног төхөөрөмжөөс бусад төмөр эдлэл үйлдвэрлэл	Manufacture of fabricated metal products, except machinery and equipment	213.7	174.0	116.4
Цахилгаан машин хэрэгсэл үйлдвэрлэл	Manufacture of electrical machinery and apparatus	127.2	58.9	137.9
Тээврийн бусад хэрэгсэл үйлдвэрлэл	Manufacture of other transport equipment	149.3	159.5	226.2
Мебель тавилга үйлдвэрлэл, боловсруулах үйлдвэрийн бусад бүтээгдэхүүн үйлдвэрлэл	Manufacture of furniture, manufacturing n.e.c	32.0	32.7	27.3
Цахилгаан, дулааны эрчим хүч үйлдвэрлэлт, усан хангамж	Electricity, thermal energy and water supply	110.1	92.3	113.1
Цахилгаан, дулаан, уур үйлдвэрлэл	Electricity, thermal energy, steam	110.8	91.8	114.2
Ус ариутгал, усан хангамж	Collection, purification and distribution of water	100.4	100.2	100.0

* Туршилт тооцоо, улирлын нөлөөллийг

* Experimental estimation, seasonal adjusted

11.4 АЖ ҮЙЛДВЭРИЙН САЛБАРЫН ГОЛ НЭР ТӨРЛИЙН БҮТЭЭГДЭХҮҮН ҮЙЛДВЭРЛЭЛ, жил бүрийн эхний 11 сарын байдлаар
PRODUCTION OF MAJOR COMMODITIES, by the first 11 months of selected years

Гол нэр төрлийн бүтээгдэхүүн	Major commodities	Хэмжих нэгж	Unit	2013		2014		2014 I-XI 2013 I-XI	%
				XI	I-XI	XI	I-XI		
Цахилгаан, дулааны эрчим хүч үйлдвэрлэл, усан хангамж				Electricity, thermal energy and water supply					
Цахилгаан эрчим хүч	Electricity	сая кВт.цаг	mln.kW.h	401.1	3 846.1	441.0	4 134.3	107.5	
Дулааны эрчим хүч	Thermal energy	мян.Гкал	thous.Gkal	1 032.8	7 611.3	1 165.0	7 607.2	99.9	
Түгээсэн цэвэр ус	Distribution water	мян.м ³	thous.m ³	5 485.8	58 976.1	5 536.2	59 592.8	101.0	
Уул уурхай, олборлох аж үйлдвэр				Mining and quarrying					
Нүүрс	Coal	мян.т	thous.t	3 863.9	25 832.9	2 743.6	20 834.9	80.7	
Газрын тос	Crude oil	мян.баррел	thous.barrel	585.5	4 588.0	695.4	6 840.5	149.1	
Зэсийн баяжмал, металл агуулгаараа	Copper, with concentrate	мян.т	thous.t	89.7	712.0	117.3	966.5	135.7	
Зэсийн баяжмал, 35%-ийн агуулгад шилжүүлснээр	Copper concentrate with 35 %	мян.т	thous.t	59.5	472.7	76.8	636.4	134.6	
Молибдений баяжмал, металл агуулгаараа	Molybdenum, with concentrate	т	t	322.7	3 411.7	360.0	3 603.0	105.6	
Молибдений баяжмал, 47%-ийн агуулгад шилжүүлснээр	Molybdenum concentrate with 47 %	т	t	334.1	3 541.1	378.0	3 785.0	106.9	
Алт	Gold	кг	kg	711.5	8 457.5	1 032.6	10 576.8	125.1	
Төмрийн хүдэр, баяжмал	Iron ore	мян.т	thous.t	632.6	5 584.5	679.0	7 417.2	132.8	
Хайлуур жонш, баяжмал	Fluor spar concentrate	мян.т	thous.t	13.4	207.2	17.2	333.2	160.8	
Цайрын баяжмал	Zincum concentrate	мян.т	thous.t	8.7	97.1	6.6	84.9	87.4	
Буталмал чулуу	Broken or crashed stone	мян.м ³	thous.m ³	17.5	211.7	13.0	234.6	110.8	
Боловсруулах аж үйлдвэр				Manufacturing					
Үхрийн мах	Beef	т	t	1 466.3	2 462.5	1 449.9	3 246.8	131.8	
Хонины мах	Mutton	т	t	1 622.7	2 341.5	1 054.4	2 268.5	96.9	
Адууны мах	Horse meat	т	t	47.8	343.0	1 295.4	2 191.9	639.0	
Ямааны мах	Goat meat	т	t	533.0	1 014.0	803.9	1 162.3	114.6	
Өлөн гэдэс	Small intestine	мян.гогцоо	thous.roll	28.6	612.5	51.5	342.3	55.9	
Хиаман төрлийн бүтээгдэхүүн	Kind of sausage	т	t	217.7	2 081.0	240.6	3 004.4	144.4	
Жимсний компот	Fruit compote	т	t	14.0	29.5	-	44.7	151.5	
Шингэн сүү	Milk	мян.л	thous.l	2 179.0	24 073.8	2 600.7	25 940.3	107.8	
Тараг	Sour milk and yoghurt	мян.л	thous.l	666.9	8 054.3	702.3	6 497.6	80.7	
Зайрмаг	Ice cream	мян.ш	thous.pcs	2 189.6	17 804.9	1 593.4	26 993.1	151.6	
Цөцгий, цөцгийн тос	Soured cream and butter	т	t	139.9	1 077.0	216.6	1 259.6	117.0	
Бяслаг, аарц	Cheese and curds from sour milk	т	t	15.0	131.3	7.0	98.4	74.9	
Дээд гурил	Wheat flour, highest grade	т	t	6 057.8	34 803.3	3 990.0	42 870.8	123.2	
Нэгдүгээр гурил	Wheat flour, grade I	т	t	20 206.6	131 279.0	14 707.8	152 488.2	116.2	
Хоёрдугаар гурил	Wheat flour, grade II	т	t	3 036.9	17 122.7	1 559.8	23 549.2	137.5	
Мальн тэжээл	Fodder	т	t	10 930.0	63 597.9	7 087.2	62 806.7	98.8	
Талх	Bread	т	t	1 940.7	22 982.0	2 446.0	27 736.8	120.7	
Нарийн боов	Bakery products	т	t	1 743.3	16 801.3	1 851.5	16 996.1	101.2	
Бялуу	Cake	т	t	71.8	763.5	92.2	858.4	112.4	
Чихэр	Sweets	т	t	4.2	39.8	3.4	52.2	131.2	
Жигнэмэг	Biscuit	т	t	37.0	432.0	47.2	406.1	94.0	
Гоймон	Macaroni noodles	т	t	103.8	1 456.5	215.6	2 716.7	186.5	
Пүнтүүз	Starched noodles	т	t	5.6	46.7	3.3	30.0	64.2	
Хүнсний давс	Salt	т	t	186.2	2 001.3	168.0	1 670.7	83.5	
Бууз, банш	Buuz and dumpling	т	t	151.3	1 475.2	152.3	1 687.9	114.4	
Савласан ногоон цай	Green tea	кг	kg	1 764.3	43 948.9	3 194.8	34 265.7	78.0	
Шарсан төмс	Chips	т	t	38.0	486.9	62.2	606.3	124.5	
Спирт	Spirit	мян.л	thous.l	277.6	1 704.4	343.5	2 797.5	164.1	
Архи	Alcoholic beverage	мян.л	thous.l	2 275.3	22 289.9	2 304.3	21 745.3	97.6	
Дарс	Wine	мян.л	thous.l	5.5	70.4	6.2	64.9	92.2	
Шар айраг	Beer	мян.л	thous.l	3 518.3	58 140.5	6 689.2	61 530.4	105.8	
Цэвэр ус	Pure water	мян.л	thous.l	3 732.7	43 501.9	3 900.9	48 961.6	112.6	
Амтат ус, ундаа	Soft drinks	мян.л	thous.l	4 942.5	70 974.3	7 135.5	83 229.2	117.3	
Жүүс	Juice	мян.л	thous.l	7 955.8	77 203.5	5 896.7	75 599.5	97.9	
Тамхи	Cigarettes	мян.блок	thous.blocks	732.3	5 640.9	598.8	5 712.3	101.3	
Хивс	Carpet	мян.м ²	thous.m ²	70.0	763.3	60.5	655.4	85.9	
Сүлжмэл эдлэл	Knitted goods	мян.ш	thous.pcs	93.0	774.1	81.7	866.4	111.9	
Самнасан ноолуур	Combed down	т	t	20.8	494.5	47.5	579.8	117.2	
Эсгий	Felt	мян.м	thous.m	11.1	151.3	26.7	151.0	99.8	
Тэмээний ноосон хөнжил	Camel woollen blanket	мян.м	thous.m	1.8	11.5	0.2	16.5	143.5	
Эсгий гутал	Felt boots	мян.хос	thous.pairs	2.7	18.8	1.6	9.6	51.1	

(Хүснэгт 11.4-ийн үргэлжлэл Table 11.4 continuation)

Гол нэр төрлийн бүтээгдэхүүн	Major commodities	Хэмжих нэгж	Unit	2013		2014		2014 I-XI 2013 I-XI	%
				XI	I-XI	XI	I-XI		
Нэхий дээл	Sheepskin coat	ш	pcs	1984	13 144	1942	11 741	89.3	
Савхин гутал, ботинк	Leather boots, shoes	мян.хос	thous.pairs	3.5	21.4	5.6	43.4	203.0	
Барилгын модон хаалга, цонх	Wooden building door and windows	м ²	м ²	547.9	11 650.4	2 174.4	12 407.2	106.5	
Вакуум цонх, хаалга	Vacuum windows and doors	м ²	м ²	7 894.9	47 678.1	12 558.6	68 025.9	142.7	
Зүсмэл материал	Sawn wood	м ³	м ³	321.3	5 784.4	658.9	12 473.3	215.6	
Төмөр замын дэр мод	Railway sleeper	мян.м ³	thous.m ³	0.5	7.1	0.4	5.2	73.2	
Дэвтэр	Notebook	мян.ш	thous.pcs	607.2	6 183.4	345.3	10 766.8	174.1	
Ариун цэврийн цаас	Toilet paper	мян.ш	thous.pcs	506.9	4 769.5	230.8	2 812.1	59.0	
Сонин	Newspaper	сая х.д.х	mln.pr.p	4.2	51.7	2.8	36.1	69.9	
Ном	Book	сая х.д.х	mln.pr.p	5.5	49.6	4.5	58.5	117.8	
Хэвлэмэл хуванцар картууд	Printing plastic cards	мян.ш	thous.pcs	7.2	175.2	13.9	168.3	96.1	
Бусад хэвлэмэл зүйлс	Other printing matter	мян.ш	thous.pcs	1 224.8	40 404.4	539.3	10 640.4	26.3	
Шахмал түлш	Briquette	т	t	-	4 051.2	3.6	1 273.4	31.4	
Шахмал эм	Medical tablets	мян.боодол	thous.packs	1 599.5	12 879.0	400.9	11 926.8	92.6	
Шингэн эм	Liquid medicine	т	t	327.9	3 475.5	296.3	2 923.2	84.1	
Гоо сайхны тос	Beauty cream	мян.ш	thous.pcs	72.1	785.9	65.0	907.2	115.4	
Цемент	Cement	мян.т	thous.t	6.4	258.7	20.2	405.7	156.8	
Шохой	Lime	мян.т	thous.t	5.2	55.4	4.9	53.0	95.8	
Төмөр бетон эдлэл	Articles of iron concrete	мян.м ³	thous.m ³	7.9	75.2	3.4	36.2	48.1	
Бетон дэр	Metal sleeper	мян.ш	thous.pcs	6.0	113.6	2.2	98.6	86.8	
Катодын зэс, 99%	Copper 99%	т	t	199.1	2 146.6	190.0	1 946.7	90.7	
Металл бэлдэц	Metal steel	мян.т	thous.t	5.6	47.2	4.6	51.9	109.9	
Металл цувимал	Metal foundries	мян.т	thous.t	5.3	63.1	7.5	67.9	107.7	
Ган төмөр хийц	Steel casting	мян.т	thous.t	0.3	7.3	0.3	4.3	59.6	
Цахилгааны утас	Electric wire	т	t	9.9	141.7	14.7	214.1	151.1	

11.5 ЗАРИМ ГОЛ НЭР ТӨРЛИЙН БЭЛЭН БҮТЭЭГДЭХҮҮНИЙ ҮЛДЭГДЭЛ, жил бүрийн 11 дүгээр сарын эцэст

STOCKS OF SOME MAJOR COMMODITIES, by the end of November of the selected years

Гол нэр төрлийн бүтээгдэхүүн	Major commodities	Хэмжих нэгж	Unit	2013 XI	2014 XI
Нүүрс	Coal	мян.т	thous.t	2 022.7	1 160.9
Молибдений баяжмал, металл агуулгаараа	Molybdenum, with concentrate	т	t	123.0	384.0
Катодын зэс, 99%	Copper 99%	т	t	80.6	69.8
Гурил	Wheat flour	т	t	13 483.7	10 976.6
Малын мах	Meat	т	t	1 748.9	3 899.8
Нарийн боов	Bakery products	т	t	85.1	81.7
Спирт	Spirit	мян.л	thous.l	243.8	151.4
Архи, дарс	Alcohol wine	мян.л	thous.l	475.7	353.6
Малын тэжээл	Fodder	т	t	2 669.1	309.4

**XII. ТЭЭВЭР
TRANSPORT**

12.1 ТӨМӨР ЗАМ, АГААРЫН ТЭЭВРИЙН ҮНДСЭН ҮЗҮҮЛЭЛТ
MAIN INDICATORS OF RAILWAY AND AIR TRANSPORT

Хугацаа Periods	Төмөр зам Railway transport			Агаарын тээвэр Air transport		
	Тээсэн ачаа, мян.т Carried freight, thous.t	Зорчигчдын тоо, мян.хүн Carried passengers, thous.persons	Тээврийн орлого, сая төг Revenue, mln.tog	Тээсэн ачаа, т Carried freight, t	Зорчигчдын тоо, мян.хүн Carried passengers, thous.persons	Тээврийн орлого, сая төг Revenue, mln.tog
2012 I	1 715.7	297.1	36 061.9	302.3	46.2	14 207.7
II	1 604.6	320.7	31 891.7	257.8	47.8	12 655.0
III	1 630.6	298.2	32 669.4	315.2	53.3	14 175.8
IV	1 666.7	348.4	34 807.8	304.5	52.3	13 697.7
V	1 769.5	335.3	36 822.2	303.8	56.7	15 125.9
VI	1 505.1	360.0	34 443.5	392.6	64.9	18 538.7
VII	1 695.8	388.9	37 401.1	387.0	82.1	22 696.6
VIII	1 701.7	391.9	35 900.7	426.0	118.0	28 016.9
IX	1 796.1	304.4	33 314.9	372.2	69.7	19 944.3
X	1 862.8	323.3	35 931.9	324.1	63.9	12 399.8
XI	1 756.7	338.6	35 193.2	291.5	58.7	14 757.6
XII	1 739.9	293.1	32 081.9	334.1	56.6	20 692.4
I-XII	20 445.2	4 000.0	416 520.2	4 011.1	770.2	206 908.3
2013 I	1 618.0	309.9	30 229.7	299.3	59.8	17 084.2
II	1 383.0	300.5	24 049.4	236.2	48.3	14 036.5
III	1 639.6	281.5	32 816.1	314.1	56.1	15 761.8
IV	1 686.2	324.1	35 676.0	302.0	53.0	14 614.4
V	1 881.3	324.3	38 892.7	343.6	57.2	15 445.5
VI	1 880.6	348.5	39 585.9	427.6	62.9	21 258.6
VII	1 847.8	363.4	38 647.4	411.2	102.1	29 625.4
VIII	1 767.8	373.6	38 256.1	402.9	95.3	31 645.9
IX	1 799.1	276.9	35 561.7	380.3	73.5	25 765.1
X	1 903.0	293.4	38 441.4	379.6	59.5	24 570.2
XI	1 810.2	300.4	35 128.3	303.5	54.6	17 023.3
I-XI	19 216.6	3 496.4	387 284.6	3 800.3	722.4	226 831.0
XII	1 818.9	266.2	34 133.4	263.3	45.0	8 985.2
I-XII	21 035.5	3 762.6	421 418.0	4 063.6	767.4	235 816.2
2014 I	1 549.0	282.4	30 508.5	257.6	57.1	16 055.7
II	1 297.7	251.3	22 872.5	241.0	44.1	12 701.8
III	1 601.6	266.7	32 115.8	297.8	49.7	13 699.3
IV	1 660.3	281.7	37 266.6	285.4	51.3	19 331.1
V	1 642.3	278.4	35 501.9	247.0	45.9	13 442.0
VI	1 607.3	325.7	37 610.6	304.6	64.5	28 055.4
VII	1 771.2	313.6	37 641.9	325.8	82.5	23 242.9
VIII	1 854.2	331.6	39 658.5	383.9	79.3	29 769.5
IX	1 984.2	245.9	38 820.1	304.5	55.4	21 449.7
X	2 083.9	263.5	37 306.5	268.5	49.5	33 428.5
XI	1 979.1	251.8	38 200.9	263.9	44.4	13 224.2
I-XI	19 030.6	3 092.6	387 503.8	3 180.0	623.8	224 400.1
<u>2014 XI</u> <u>2013 XI</u> %	109.3	83.8	108.7	87.0	81.2	77.7
<u>2014 I-XI</u> <u>2013 I-XI</u> %	99.0	88.5	100.1	83.7	86.3	98.9

12.2 ТӨМӨР ЗАМ, АГААРЫН ТЭЭВРИЙН ҮНДСЭН ҮЗҮҮЛЭЛТ, жил бүрийн эхний 11 сарын байдлаар
 MAIN INDICATORS OF RAILWAY AND AIR TRANSPORT, as of the first 11 months of selected years

Тээврийн төрөл, үзүүлэлтүүд	Types of transport and indicators	2013		2014		2014 I-XI 2013 I-XI	%
		XI	I-XI	XI	I-XI		
I. Төмөр замын тээвэр		Railway transport					
Тээсэн ачаа, мян.т	<i>Carried freight, thous.t</i>	1 810.2	19 216.6	1 979.1	19 030.6		99.0
дотоодын	<i>domestic</i>	921.9	9 795.2	868.2	9 554.0		97.5
гаргалт	<i>export</i>	503.5	5 548.1	771.5	5 480.7		98.8
оруулалт	<i>import</i>	208.1	2 281.8	192.0	2 117.4		92.8
дамжин өнгөрөх	<i>transit</i>	176.8	1 591.5	147.4	1 878.6		118.0
Ачаа эргэлт, сая т.км	<i>Freight turnover, mln.t. km</i>	1 005.9	11 096.6	1 216.8	11 204.2		101.0
дотоодын	<i>domestic</i>	285.7	3 393.4	259.9	3 284.5		96.8
гаргалт	<i>export</i>	423.3	4 865.8	702.7	4 850.1		99.7
оруулалт	<i>import</i>	100.6	1 070.9	90.6	984.3		91.9
дамжин өнгөрөх	<i>transit</i>	196.2	1 766.5	163.6	2 085.2		118.0
Зорчигчдын тоо, мян.хүн	<i>Carried passengers, thous.persons</i>	300.4	3 496.5	251.8	3 092.6		88.4
олон улсад тээвэрлэсэн	<i>international carried</i>	14.5	159.7	13.1	145.1		90.9
дотоодод тээвэрлэсэн	<i>domestic carried</i>	285.9	3 336.8	238.7	2 947.5		88.3
Зорчигч эргэлт, сая хүн км	<i>Passenger turnover, mln.pass.km</i>	115.7	1 298.4	95.1	1 115.2		85.9
Шилжүүлсэн сая т.км	<i>In terms of mln.t. km</i>	1 121.6	12 395.0	1 311.9	12 319.4		99.4
Тээврийн орлого, оны үнээр, сая төг	<i>Revenue, at current prices, mln.tog</i>	35 128.3	387 284.6	38 200.9	387 503.8		100.1
II. Агаарын тээвэр		Air transport					
Тээсэн ачаа, т	<i>Carried freight, t</i>	303.5	3 800.3	263.9	3 180.0		83.7
шуудан	<i>mail</i>	24.6	355.7	20.1	238.0		66.9
тээш	<i>luggage</i>	19.3	544.0	13.9	247.4		45.5
ачаа	<i>freight</i>	259.7	2 900.6	229.9	2 694.5		92.9
Ачаа эргэлт, мян.т.км	<i>Freight turnover, thous.t. km</i>	702.5	8 858.9	722.5	8 733.8		98.6
шуудан	<i>mail</i>	62.9	754.4	43.2	540.1		71.6
тээш	<i>luggage</i>	37.2	622.5	25.3	412.8		66.3
ачаа	<i>freight</i>	602.4	7 482.0	654.0	7 781.0		104.0
Зорчигчдын тоо, мян.хүн	<i>Carried passengers, thous.persons</i>	54.6	722.4	44.4	623.8		86.3
олон улсад зорчсон	<i>international carried</i>	31.8	419.3	30.1	407.5		97.2
дотоодод зорчсон	<i>domestic carried</i>	22.8	303.1	14.3	216.3		71.4
Зорчигч эргэлт, сая хүн км	<i>Passenger turnover, mln.pass.km</i>	94.3	1 206.7	78.0	1 151.7		95.4
Шилжүүлсэн сая т.км	<i>In terms of mln.t. km</i>						
Тээврийн орлого, оны үнээр, сая төг	<i>Revenue, at current prices, mln.tog</i>	9.3	118.7	7.8	113.5		95.7
		17 023.3	226 831.0	13 224.2	224 400.1		98.9

1.1 УЛСЫН НЭГДСЭН ТӨСВИЙН ОРЛОГО, жил бүрийн эхний 11 сарын байдлаар
REVENUE OF GENERAL GOVERNMENT, as first 11 months of selected years

Орлогын төрөл	Types of revenue	2013 I-XI	2014 I-XI	сая төг mln. tog	
				2014 I-XI	% 2013 I-XI
НИЙТ ОРЛОГО, ТУСЛАМЖИЙН ДҮН	TOTAL REVENUE AND GRANTS	5 003 217.3	5 315 503.3	106.2	
ТОГТВОРЖУУЛАЛТЫН САН	STABILIZATION FUND	42 099.7	47 736.8	113.4	
НИЙТ ТЭНЦВЭРЖҮҮЛСЭН ОРЛОГО БА ТУСЛАМЖИЙН ДҮН	TOTAL EQUILIBRATED REVENUE AND GRANTS	4 961 117.6	5 267 766.5	106.2	
УРСГАЛ ОРЛОГО	CURRENT REVENUE	4 959 919.6	5 266 218.1	106.2	
ТАТВАРЫН ОРЛОГО	TAX REVENUE	4 390 922.2	4 522 690.1	103.0	
Орлогын албан татвар	Income tax	947 622.5	936 067.7	98.8	
Аж ахуйн нэгжийн	Corporate income tax	556 489.7	523 129.9	94.0	
Хүн амын	Personal income tax	391 132.8	412 937.9	105.6	
Цалин хөлс болон түүнтэй адилтгах орлогын татвар	Taxes on wages and salaries	357 312.2	380 906.8	106.6	
Үйл ажиллагааны орлогын	Tax revenue from operating income	12 046.8	22 527.8	187.0	
Хөрөнгө борлуулсны орлогын	Tax revenue from sales assets	20 629.6	10 587.2	51.3	
Урлагийн тоглолт, спортын тэмцээний шагнал, наадмын бай шагнал	Tax from award of entertainment, sport competition and others	204.6	102.6	50.2	
Хувь хүний орлогын албан татварын буцаан олголт	Personal income tax refund	22 980.3	31 264.5	136.0	
Орлогыг тодорхойлох боломжгүй иргэдийн татвар	Unidentified business revenues	4 614.2	5 289.7	114.6	
Бусад	Others	19 305.7	24 788.1	128.4	
Нийгмийн даатгалын шимтгэл	Social security contributions	755 010.9	857 548.8	113.6	
Өмчийн татвар	Property taxes	32 499.7	39 155.8	120.5	
Дотоодын бараа, үйлчилгээний албан татвар	Taxes on domestic goods & services	1 700 189.3	1 681 697.8	98.9	
Нэмэгдсэн өртгийн албан татвар	Value added tax	1 255 814.8	1 231 655.3	98.1	
Дотоодын бараа, үйлчилгээний	on domestic goods & services	484 596.8	489 850.2	101.1	
Импортын барааны	on imported goods	841 998.1	831 955.6	98.8	
НӨАТ-ын буцаан олголт	VAT	70 780.1	90 150.5	127.4	
Онцгой албан татвар	Excise taxes	409 956.2	413 214.5	100.8	
Дотоодын архины	on domestic alcoholic	131 252.8	142 212.8	108.4	
Дотоодын тамхины	on domestic alcoholic	36 715.8	44 357.0	120.8	
Автобензин, дизелийн түлшний	on fuel and gasoline	42 276.2	19 330.6	45.7	
Импортын архи, тамхины	on imported alcoholic and tobacco	72 534.7	89 082.6	122.8	
Импортын пивоны	on imported beer	9 490.5	7 330.7	77.2	
Суудлын автомашины	on vehicles	98 320.9	85 441.2	86.9	
Дотоодын пивоны	on domestic beer	19 365.3	25 459.6	131.5	
Тусгай зориулалтын орлого	Income of special purposes	34 418.3	36 828.0	107.0	
Автобензин, дизелийн түлшний татвар	on fuel and gasoline	9 573.5	10 314.4	107.7	
Автотээврийн болон өөрөө явагч хэрэгслийн татвар	on vehicles	24 844.9	26 513.6	106.7	
Гадаад худалдааны татварын орлого	Taxes on foreign trade	345 448.5	326 426.1	94.5	
Импортын барааны гаалийн албан татвар	Customs duties	345 278.9	326 238.4	94.5	
Экспортын гаалийн албан татвар	Exports duties	169.6	187.7	110.6	
Бусад татвар	Other taxes	610 151.2	681 793.9	111.7	
Улсын тэмдэгтийн хураамж	Stamp fees	39 434.3	38 140.2	96.7	
Ашигт малтмалын хайгуулын болон ашиглалтын тусгай зөвшөөрлийн төлбөр	Fee for exploration and mining special permit of the mineral resources	35 460.0	41 632.5	117.4	
Ашигт малтмалын нөөц ашигласны төлбөр	Royalty	219 621.4	330 762.9	150.6	
Улсын төсвийн хөрөнгөөр хайгуул хийсэн ордны нөхөн төлбөр	Payment for deposit explored by the state budget	1 730.5	1 560.0	90.1	
Газрын төлбөр	Land payment	51 025.7	56 421.8	110.6	
Байгалийн нөөц ашигласны төлбөр	Fee on usage of natural resource	37 364.7	33 321.2	89.2	
Байгалийн ургамлын нөөц ашигласны төлбөр	Fee on usage of nature plant's resource	83.4	173.0	207.5	
Ус рашааны нөөц ашигласны төлбөр	Fee on usage of water resource	34 384.1	30 023.8	87.3	
Ойн нөөц ашигласны төлбөр	Fee on usage of timber	2 390.5	2 337.8	97.8	
Ан амьтны нөөц ашигласны төлбөр	Hunting fee	506.7	786.5	155.2	
Агаарын бохирдлын төлбөр	Payment for air pollution	19 257.6	15 474.5	80.4	
Бусад татвар, хураамж	Other fees	206 257.0	164 480.8	79.7	
ТАТВАРЫН БУС ОРЛОГО	NON-TAX REVENUE	568 997.4	743 528.0	130.7	
Хувьцааны ногдол ашиг	Dividends	12 462.9	23 103.0	185.4	
Хүү, торгуулийн орлого	Interest and Fines	111 423.6	102 242.8	91.8	
Түрээсийн орлого	Rent	1 532.5	1 362.1	88.9	
Газрын тосны орлого	Oil petroleum	151 217.8	243 366.4	160.9	
Навигацын орлого	Navigation fee	41 819.2	59 000.0	141.1	
Төсөвт газрын өөрийн орлого	Revenues from budget entities	198 268.4	213 035.5	107.4	
Өмч хувьчлал	Privatization receipts	2 745.3	11 876.9	432.6	
Бусад нэр заагаагүй орлого	Others	49 527.6	89 541.4	180.8	
ХӨРӨНГИЙН ОРЛОГО	CAPITAL REVENUE	1 198.0	1 548.4	129.2	
Хөрөнгө худалдсаны орлого	Revenue from immovable assets	1 198.0	1 548.4	129.2	

1.2 УЛСЫН ТӨСВИЙН ОРЛОГО, жил бүрийн эхний 11 сарын байдлаар
REVENUE OF CENTRAL GOVERNMENT, as first 11 months of selected years

Орлогын төрөл	Types of revenue	сая төг <i>mln. tog</i>		
		2013 I-XI	2014 I-XI	$\frac{2014 I-XI}{2013 I-XI}$ %
НИЙТ ОРЛОГО, ТУСЛАМЖИЙН ДҮН	TOTAL REVENUE AND GRANTS	3 442 488.9	3 584 574.7	104.1
ТОГТВОРЖУУЛАЛТЫН САН	STABILIZATION FUND	42 099.7	47 736.8	113.4
НИЙТ ТЭНЦВЭРЖҮҮЛСЭН ОРЛОГО БА ТУСЛАМЖИЙН ДҮН	TOTAL EQUILIBRATED REVENUE AND GRANTS	3 400 389.2	3 536 838.0	104.0
УРСГАЛ ОРЛОГО	CURRENT REVENUE	3 303 268.2	3 371 218.1	102.1
ТАТВАРЫН ОРЛОГО	TAX REVENUE	2 791 666.4	2 741 060.9	98.2
Орлогын албан татвар	Income tax	556 489.7	523 129.9	94.0
Аж ахуйн нэгжийн	Corporate income tax	556 489.7	523 129.9	94.0
Дотоодын бараа, үйлчилгээний албан	Taxes on domestic goods & services	1 675 344.5	1 655 184.2	98.8
Нэмэгдсэн өртгийн албан татвар	Value added tax	1 255 814.8	1 231 655.3	98.1
Дотоодын бараа, үйлчилгээний	on domestic goods & services	484 596.8	489 850.2	101.1
Импортын барааны	on imported goods	841 998.1	831 955.6	98.8
НӨАТ-ын буцаан олголт	VAT	70 780.1	90 150.5	127.4
Онцгой албан татвар	Excise taxes	409 956.2	413 214.5	100.8
Дотоодын архины	on domestic alcoholic	131 252.8	142 212.8	108.4
Дотоодын тамхины	on domestic tobacco	36 715.8	44 357.0	120.8
Автобензин, дизелийн түлшний	on fuel and gasoline	42 276.2	19 330.6	45.7
Импортын архи, тамхины	on imported alcoholic and tobacco	72 534.7	89 082.6	122.8
Импортын пивоны	on imported beer	9 490.5	7 330.7	77.2
Суудлын автомашины	on vehicles	98 320.9	85 441.2	86.9
Дотоодын пивоны	on domestic beer	19 365.3	25 459.6	131.5
Тусгай зориулалтын орлого	Income of special purposes	9 573.5	10 314.4	107.7
Автобензин, дизелийн түлшний татвар	on fuel and gasoline	9 573.5	10 314.4	107.7
Гадаад худалдааны татварын орлого	Taxes on foreign trade	345 448.5	326 426.1	94.5
Импортын барааны гаалийн албан татвар	Customs duties	345 278.9	326 238.4	94.5
Экспортын гаалийн албан татвар	Exports duties	169.6	187.7	110.6
Бусад татвар	Other taxes	214 383.7	236 320.7	110.2
Улсын тэмдэгтийн хураамж	Stamp fees	11 920.2	8 156.3	68.4
Ашигт малтмалын хайгуулын болон ашиглалтын тусгай зөвшөөрлийн төлбөр	Fee for exploration and mining special permit of the mineral resources	35 460.0	41 632.5	117.4
Ашигт малтмалын нөөц ашигласны төлбөр	Royalty	65 886.4	131 596.1	199.7
Улсын төсвийн хөрөнгөөр хайгуул хийсэн ордны нөхөн төлбөр	Payment for deposit explored by the state budget	1 730.5	1 560.0	90.1
Агаарын бохирдлын төлбөр	Payment for air pollution	19 257.6	15 474.5	80.4
Бусад татвар, хураамж	Other fees	80 128.9	37 901.2	47.3
ТАТВАРЫН БУС ОРЛОГО	NON-TAX REVENUE	511 601.9	630 157.2	123.2
Хувьцааны ногдол ашиг	Dividends	8 352.2	6 080.7	72.8
Хүү, торгуулийн орлого	Interest and Fines	77 203.3	66 243.0	85.8
Түрээсийн орлого	Rent	365.0	-	-
Газрын тосны орлого	Oil petroleum	151 217.8	243 366.4	160.9
Навигацын орлого	Navigation fee	41 819.2	59 000.0	141.1
Төсөвт газрын өөрийн орлого	Revenues from budget entities	190 018.7	187 899.2	98.9
Бусад нэр заагдаагүй орлого	Others	42 625.7	67 568.1	158.5
ТУСЛАМЖИЙН ОРЛОГО	GRANTS AND TRANSFERS	97 120.9	165 619.8	170.5
Улсын эмнэлгүүдэд олгох татаас	Subsidies for state hospital	79 620.8	113 734.9	142.8
Орон нутгийн төсвөөс төвлөрүүлсэн орлого	From Local Gov't to Central Gov't	17 500.1	51 884.9	296.5

1.3 ОРОН НУТГИЙН ТӨСВИЙН ОРЛОГО, жил бүрийн эхний 11 сарын байдлаар
REVENUE OF LOCAL GOVERNMENT, as first 11 months of selected years

Орлогын төрөл	Types of revenue	сая төг mln. tog		
		2013 I-XI	2014 I-XI	2014 I-XI / 2013 I-XI %
НИЙТ ОРЛОГО, ТУСЛАМЖИЙН ДҮН	TOTAL REVENUE AND GRANTS	1 641 143.5	1 838 178.6	112.0
УРСГАЛ ОРЛОГО	CURRENT REVENUE	638 329.9	721 881.5	113.1
ТАТВАРЫН ОРЛОГО	TAX REVENUE	581 064.6	616 440.7	106.1
Орлогын албан татвар	Income tax	391 132.8	412 937.9	105.6
Хүн амын	Personal income tax	391 132.8	412 937.9	105.6
Цалин хөлс болон түүнтэй адилтгах орлогын татвар	Taxes on wages and salaries	357 312.2	380 906.8	106.6
Үйл ажиллагааны орлогын	Tax revenue from operating income	12 046.8	22 527.8	187.0
Хөрөнгө борлуулсны орлогын	Tax revenue from sales assets	20 629.6	10 587.2	51.3
Урлагийн тоглолт, спортын тэмцээний шагнал, наадмын бай шагнал	Tax from award of entertainment, sport competition and others	204.6	102.6	50.2
Хувь хүний орлогын албан татварын буцаан олголт	Personal income tax refund	22 980.3	31 264.5	136.0
Орлогыг тодорхойлох боломжгүй иргэдийн татвар	Unidentified business revenues	4 614.2	5 289.7	114.6
Бусад	Others	19 305.7	24 788.1	128.4
Өмчийн татвар	Property taxes	32 499.7	39 155.8	120.5
Дотоодын бараа, үйлчилгээний албан татвар	Taxes on domestic goods & services	24 844.9	26 513.6	106.7
Тусгай зориулалтын орлого	Income of special purposes	24 844.9	26 513.6	106.7
Автотээврийн болон өөрөө явагч хэрэгслийн татвар	on vehicles	24 844.9	26 513.6	106.7
Бусад татвар	Other taxes	132 587.2	137 833.4	104.0
Улсын тэмдэгтийн хураамж	Stamp fees	27 514.1	29 983.9	109.0
Газрын төлбөр	Land payment	51 025.7	56 421.8	110.6
Байгалын нөөц ашигласны төлбөр	Fee on usage of natural resource	37 364.7	33 321.2	89.2
Байгалын ургамлын нөөц ашигласны төлбөр	Fee on usage of nature plant's resource	83.4	173.0	207.5
Ус рашааны нөөц ашигласны төлбөр	Fee on usage of water resource	34 384.1	30 023.8	87.3
Ойн нөөц ашигласны төлбөр	Fee on usage of timber	2 390.5	2 337.8	97.8
Ан амьтны нөөц ашигласны төлбөр	Hunting fee	506.7	786.5	155.2
Бусад татвар, хураамж	Other fees	16 682.8	18 106.6	108.5
ТАТВАРЫН БУС ОРЛОГО	NON-TAX REVENUE	57 265.2	105 440.8	184.1
Хувьцааны ногдол ашиг	Dividends	4 110.7	17 022.4	414.1
Хүү, торгуулийн орлого	Interest and Fines	34 090.1	34 272.9	100.5
Түрээсийн орлого	Rent	1 167.5	1 362.1	116.7
Төсөвт газрын өөрийн орлого	Revenues from budget entities	8 249.8	25 136.3	304.7
Өмч хувьчлал	Privatization receipts	2 745.3	11 876.9	432.6
Бусад нэр заагдаагүй орлого	Others	6 901.9	15 770.3	228.5
ХӨРӨНГИЙН ОРЛОГО	CAPITAL REVENUE	1 198.0	1 548.4	129.2
Хөрөнгө худалдсаны орлого	Revenue from immovable assets	1 198.0	1 548.4	129.2
ТУСЛАМЖИЙН ОРЛОГО	GRANTS AND TRANSFERS	1 001 615.6	1 114 748.6	111.3
Улсын төсвөөс авсан санхүүгийн дэмжлэг	From Central Gov't to Local Gov't	140 217.4	133 454.2	95.2
Тусгай зориулалтын шилжүүлгийн орлого	Transfer income for a specific activities	719 902.5	816 168.8	113.4
Орон нутгийн хөгжлийн нэгдсэн сангаас шилжүүлсэн орлого	Transfer income from local development fund	141 495.7	165 125.7	116.7

1.4 УЛСЫН НЭГДСЭН ТӨСВИЙН ЗАРЛАГА, жил бүрийн эхний 11 сарын байдлаар
EXPENDITURE OF GENERAL GOVERNMENT, as first 11 months of selected years

Зарлагын төрөл	Types of expenditure	2013 I-XI	2014 I-XI	сая төг
				<i>mln. tog</i>
				<i>2014 I-XI</i>
				<i>2013 I-XI</i>
				%
НИЙТ ЗАРЛАГА БА ЦЭВЭР ЗЭЭЛИЙН ДҮН	TOTAL EXPENDITURE AND NET LENDING	5 127 559.5	5 708 298.8	111.3
УРСГАЛ ЗАРДАЛ	CURRENT EXPENDITURE	3 910 483.3	4 511 225.5	115.4
Бараа, үйлчилгээний зардал	Goods and services	2 071 039.0	2 262 715.1	109.3
Цалин, хөлс	Wages and salaries	1 253 369.1	1 396 773.1	111.4
Нийгмийн даатгалын шимтгэл	Social security contributions	116 994.8	129 990.0	111.1
Бараа, үйлчилгээний бусад зардал	Purchase of goods and services	817 669.9	865 942.0	105.9
Гэрэл, цахилгааны зардал	Electricity	22 012.0	25 440.2	115.6
Түлш, халаалтын зардал	Heating	88 991.7	91 809.5	103.2
Тээвэр, шатахууны зардал	Fuel and transportation	40 278.9	38 617.8	95.9
Шуудан, холбооны зардал	Communication	8 630.2	9 724.1	112.7
Цэвэр, бохир усны зардал	Water	13 915.2	14 497.6	104.2
Эд хогшил авах зардал	Purchase of stationery, effects	21 384.6	18 529.6	86.6
Нормын хувцас, зөөлөн эдлэл авах зардал	Purchase of uniforms and special clothes	24 875.8	23 404.1	94.1
Хоолны зардал	Food	78 547.5	82 513.3	105.0
Эмийн зардал	Medicine	61 457.3	72 579.3	118.1
Урсгал засвар	Repair	21 677.7	24 149.4	111.4
Байрны түрээс	Rent	10 576.3	12 895.3	121.9
Бараа, үйлчилгээний бусад зардал	Others	425 322.7	451 781.8	106.2
Зээлийн үйлчилгээний төлбөр	Interest payments	170 784.8	351 902.5	206.1
Гадаад зээлийн хүү	External	29 053.9	120 705.0	415.5
Засгийн газрын өрийн бичгийн хүү	Bank restructuring bonds	-	29 995.2	-
Банкны зээл болон бондын хүү	Other domestic	141 730.8	201 202.3	142.0
Татаас ба шилжүүлэг	Subsidies and transfers	1 668 659.5	1 896 607.9	113.7
Татаас	Subsidies to public enterprises	141 301.9	151 909.7	107.5
Эрчим хүчний	Energy	28 187.2	21 084.5	74.8
Хотын нийтийн тээврийн	Public transportation	48 490.7	47 683.0	98.3
Бусад шилжүүлэг	Other transfers	32 554.5	39 855.1	122.4
Улаан буудай, махны татаас	Subsidies of wheat and meat	24 169.3	33 795.5	139.8
Хувийн хэвшлийн байгууллагад үйлдвэрлэл нэмэгдүүлэх зорилгоор олгох татаас, тусламж	Subsidies of enterprise for increasing production	7 900.2	9 491.6	120.1
Төсөв хоорондын урсгал шилжүүлэг	Current intergovernmental transfers	19 646.4	29 632.5	150.8
Бусад урсгал шилжүүлгүүд	Other current transfers	1 364 716.4	1 557 893.2	114.2
Нийгмийн даатгалын зарлага	Social security fund	835 181.6	1005 824.7	120.4
Халамжийн сангийн зарлага	Social assistance fund	204 569.5	435 629.5	212.9
Нөхөн олговор	Reimbursement	70.7	10.5	14.8
Хэлмэгдэгсэдийн нөхөн олговор	Repression reimbursement	72.7	61.2	84.2
Бусад урсгал шилжүүлэг	Other current transfers	324 821.9	116 367.3	35.8
Бусад шилжүүлэг	other transfers	140 810.7	154 697.5	109.9
Гадаад шилжүүлэг	Foreign transfers	2 184.1	2 475.1	113.3
ХӨРӨНГИЙН ЗАРДАЛ	CAPITAL EXPENDITURE	1 084 463.6	1 168 119.1	107.7
Дотоод эх үүсвэрээр	From domestic sources	850 123.6	1 027 663.3	120.9
Хөрөнгө оруулалт	Domestic investment	803 365.8	980 333.5	122.0
Их засварын зардал	Capital Repairs	20 559.2	32 325.5	157.2
Геологи хайгуулын зардал	Geological survey	5 430.4	4 674.5	86.1
Ойжуулалт, байгаль орчны бусад арга хэмжээ	Forest and other environment expenditure	4 608.3	2 899.4	62.9
Улсын нөөц бүрдүүлэх зардал	Commodity stocks	16 159.9	7 430.4	46.0
Гадаад эх үүсвэрээр	Foreign financed	234 340.0	140 455.8	59.9
ЦЭВЭР ЗЭЭЛ	NET LENDING	132 612.6	28 954.2	21.8
Гадаад зээлээр санхүүжих төсөл	On-lent foreign project loans	48 114.6	14 268.0	29.7
Эргэж төлөгдөх цэвэр зээл	Other lending minus repayments	84 498.0	14 686.2	17.4

1.5 УЛСЫН НЭГДСЭН ТӨСВИЙН АЛДАГДЛЫН САНХҮҮЖИЛТ, ЭХ ҮҮСВЭРЭЭР, жил бүрийн эхний 11 сарын байдлаар
SOURCES TO FINANCING GENERAL GOVERNMENT DEFICIT, as first 11 months of selected years

Эх үүсвэр	Sources	2013 I-XI	2014 I-XI	сая төг
				<i>mln. tog</i>
				<i>2014 I-XI</i>
				<i>2013 I-XI</i>
				%
АЛДАГДЛЫН САНХҮҮЖИЛТ, ЭХ ҮҮСВЭРЭЭР	FINANCING SOURCE FOR BUDGET DEFICIT	166 441.9	440 532.3	264.7
Харилцах болон хадгаламжийн дансны цэвэр	Current account and deposit account(net)	-841 621.2	125 226.8	-
Засгийн газрын бонд	Gov't bonds	817 479.0	565 052.7	69.1
Засгийн газрын зээл	Gov't credit	207 684.1	-17 051.3	-
Урьдчилгаа орлого	Advance revenue	-	86 177.6	-
Урьдчилгаа орлогоос орлогод тооцогдсон	Regarded amount from advance revenue	-17 100.0	-318 873.5	18.6*

* - Дахин их

* - Times more

1.6 УЛСЫН ТӨСВИЙН ЗАРЛАГА, жил бүрийн эхний 11 сарын байдлаар
EXPENDITURE OF CENTRAL GOVERNMENT, as first 11 months of selected years

Зарлагын төрөл	Types of expenditure	сая төг mln. tog		
		2013 I-XI	2014 I-XI	2014 I-XI 2013 I-XI %
НИЙТ ЗАРЛАГА БА ЦЭВЭР ЗЭЭЛИЙН ДҮН	TOTAL EXPENDITURE AND NET LENDING	3 904 494.7	4 118 959.8	105.5
УРСГАЛ ЗАРДАЛ	CURRENT EXPENDITURE	2 941 557.4	3 323 024.9	113.0
Бараа, үйлчилгээний зардал	Goods and services	1 212 681.6	1 313 306.1	108.3
Цалин, хөлс	Wages and salaries	676 921.1	769 518.9	113.7
Нийгмийн даатгалын шимтгэл	Social security contributions	54 573.0	61 475.0	112.6
Бараа, үйлчилгээний бусад зардал	Purchase of goods and services	481 187.5	482 312.1	100.2
Гэрэл, цахилгааны зардал	Electricity	13 915.8	15 752.6	113.2
Түлш, халаалтын зардал	Heating	32 019.4	31 955.9	99.8
Тээвэр, шатахууны зардал	Fuel and transportation	27 635.7	25 293.4	91.5
Шуудан, холбооны зардал	Communication	5 653.0	6 132.3	108.5
Цэвэр, бохир усны зардал	Water	7 614.8	7 786.2	102.2
Эд хогшил авах зардал	Purchase of stationery, effects	13 164.7	11 175.8	84.9
Нормын хувцас, зөөлөн эдлэл авах зардал	Purchase of uniforms and special clothes	22 570.9	20 685.3	91.6
Хоолны зардал	Food	32 476.4	32 188.4	99.1
Эмийн зардал	Medicine	58 325.7	69 362.3	118.9
Урсгал засвар	Repair	12 938.7	12 284.2	94.9
Байрны түрээс	Rent	9 943.4	11 812.3	118.8
Бараа, үйлчилгээний бусад зардал	Others	244 928.9	237 883.5	97.1
Зээлийн үйлчилгээний төлбөр	Interest payments	170 013.1	312 609.6	183.9
Гадаад зээлийн хүү	External	29 053.9	120 705.0	415.5
Засгийн газрын өрийн бичгийн хүү	Bank restructuring bonds	-	29 995.2	-
Банкны зээл болон бондын хүү	Other domestic	140 959.1	161 909.5	114.9
Татаас ба шилжүүлэг	Subsidies and transfers	1 558 862.8	1 697 109.2	108.9
Татаас	Subsidies to public enterprises	346 920.0	350 890.4	101.1
Эрчим хүчний	Energy	27 661.4	19 336.4	69.9
Хотын нийтийн тээврийн	Public transportation	48 355.2	47 546.9	98.3
Бусад шилжүүлэг	Other transfers	246 734.1	249 711.5	101.2
Улаан буудай, махны татаас	Subsidies of wheat and meat	24 169.3	33 795.5	139.8
Хувийн хэвшлийн байгууллагад үйлдвэрлэл нэмэгдүүлэх зорилгоор олгох татаас, тусламж	Subsidies of enterprise for increasing production	-	500.0	-
Орон нутгийн төсөвт өгөх санхүүгийн дэмжлэг	To local government	140 217.4	133 454.2	95.2
Төсөв хоорондын урсгал шилжүүлэг	Current intergovernmental transfers	861 398.2	981 294.5	113.9
Бусад урсгал шилжүүлгүүд	Other current transfers	87 080.9	93 877.1	107.8
Халамжийн сангийн зарлага	Social assistance fund	32 661.6	32 857.4	100.6
Нөхөн олговор	Reimbursement	17.4	10.5	60.2
Хэлмэгдэгсдийн нөхөн олговор	Repression reimbursement	72.7	61.2	84.2
Бусад урсгал шилжүүлэг	Other current transfers	54 316.5	60 948.1	112.2
Бусад шилжүүлэг	other transfers	121 062.1	135 118.0	111.6
Гадаад шилжүүлэг	Foreign transfers	2 184.1	2 475.1	113.3
ХӨРӨНГИЙН ЗАРДАЛ	CAPITAL EXPENDITURE	830 324.7	766 980.6	92.4
Дотоод эх үүсвэрээр	From domestic sources	596 407.6	626 524.8	105.0
Хөрөнгө оруулалт	Domestic investment	551 199.0	579 195.0	105.1
Их засварын зардал	Capital Repairs	20 559.2	32 325.5	157.2
Геологи хайгуулын зардал	Geological survey	5 430.4	4 674.5	86.1
Ойжуулалт, байгаль орчны бусад арга хэмжээ	Forest and other environment expenditure	4 608.3	2 899.4	62.9
Улсын нөөц бүрдүүлэх зардал	Commodity stocks	14 610.6	7 430.4	50.9
Гадаад эх үүсвэрээр	Foreign financed	233 917.1	140 455.8	60.0
ЦЭВЭР ЗЭЭЛ	NET LENDING	132 612.6	28 954.2	21.8
Гадаад зээлээр санхүүжих төсөл	On-lent foreign project loans	48 114.6	14 268.0	29.7
Эргэж төлөгдөх цэвэр зээл	Other lending minus repayments	84 498.0	14 686.2	17.4

1.7 УЛСЫН ТӨСВИЙН АЛДАГДЛЫН САНХҮҮЖИЛТ, ЭХ ҮҮСВЭРЭЭР, жил бүрийн эхний 11 сарын байдлаар
SOURCES TO FINANCING CENTRAL GOVERNMENT DEFICIT, as first 11 months of selected years

Эх үүсвэр	Sources	сая төг mln. tog		
		2013 I-XI	2014 I-XI	2014 I-XI 2013 I-XI %
АЛДАГДЛЫН САНХҮҮЖИЛТ, ЭХ ҮҮСВЭРЭЭР	FINANCING SOURCE FOR BUDGET DEFICIT	504 105.5	582 121.8	115.5
Харилцах болон хадгаламжийн дансны цэвэр өөрчлөлт	Current account and deposit account(net)	-521 057.6	34 120.4	-
Засгийн газрын бонд	Gov't bonds	817 479.0	565 052.7	69.1
Засгийн газрын зээл	Gov't credit	207 684.1	-17 051.3	-

1.8 ОРОН НУТГИЙН ТӨСВИЙН ЗАРЛАГА, жил бүрийн эхний 11 сарын байдлаар
EXPENDITURE OF LOCAL GOVERNMENT, as first 11 months of selected years

Зарлагын төрөл	Types of expenditure	сая төг <i>mln. tog</i>		
		2013 I-XI	2014 I-XI	$\frac{2014 \text{ I-XI}}{2013 \text{ I-XI}}$ %
НИЙТ ЗАРЛАГА	TOTAL EXPENDITURE	1 458 290.6	1 775 363.5	121.7
УРСГАЛ ЗАРДАЛ	CURRENT EXPENDITURE	1 207 307.7	1 379 936.9	114.3
Бараа, үйлчилгээний зардал	Goods and services	961 468.5	1 064 844.6	110.8
Цалин, хөлс	Wages and salaries	566 393.7	616 637.6	108.9
Нийгмийн даатгалын шимтгэл	Social security contributions	61 264.4	67 303.3	109.9
Бараа, үйлчилгээний бусад зардал	Purchase of goods and services	333 810.4	380 903.7	114.1
Гэрэл, цахилгааны зардал	Electricity	7 998.0	9 575.4	119.7
Түлш, халаалтын зардал	Heating	56 682.3	59 544.2	105.0
Тээвэр, шатахууны зардал	Fuel and transportation	12 398.6	13 110.6	105.7
Шуудан, холбооны зардал	Communication	2 817.8	3 439.2	122.1
Цэвэр, бохир усны зардал	Water	6 254.5	6 669.0	106.6
Эд хогшил авах зардал	Purchase of stationery, effects	7 993.3	7 250.1	90.7
Нормын хувцас, зөөлөн эдлэл авах зардал	Purchase of uniforms and special clothes	2 291.4	2 718.8	118.7
Хоолны зардал	Food	46 071.1	50 324.9	109.2
Эмийн зардал	Medicine	3 131.6	3 217.0	102.7
Урсгал засвар	Repair	8 695.8	11 784.3	135.5
Байрны түрээс	Rent	450.3	688.5	152.9
Бараа, үйлчилгээний бусад зардал	Others	179 025.9	212 581.7	118.7
Зээлийн үйлчилгээний төлбөр	Interest payments	771.7	-	-
Банкны зээл болон бондын хүү	Other domestic	771.7	-	-
Татаас ба шилжүүлэг	Subsidies and transfers	245 067.5	315 092.3	128.6
Татаас	Subsidies to public enterprises	2 225.6	5 306.1	238.4
Эрчим хүчний	Energy	525.8	1 748.0	332.5
Хотын нийтийн тээврийн	Public transportation	135.4	136.1	100.5
Бусад шилжүүлэг	Other transfers	1 564.4	3 422.0	218.7
Төсөв хоорондын урсгал шилжүүлэг	Current intergovernmental transfers	17 634.3	51 884.9	294.2
Бусад урсгал шилжүүлгүүд	Other current transfers	205 459.1	238 322.0	116.0
Халамжийн сангийн зарлага	Social assistance fund	171 907.9	184 540.0	107.3
Нөхөн олговор	Reimbursement	53.3	-	-
Бусад урсгал шилжүүлэг	Other current transfers	33 497.9	53 781.9	160.6
Бусад шилжүүлэг	other transfers	19 748.5	19 579.3	99.1
ХӨРӨНГИЙН ЗАРДАЛ	CAPITAL EXPENDITURE	250 982.9	395 426.7	157.6
Дотоод эх үүсвэрээр	From domestic sources	250 560.0	395 426.7	157.8
Хөрөнгө оруулалт	Domestic investment	249 010.8	395 426.7	158.8
Улсын нөөц бүрдүүлэх зардал	Commodity stocks	1 549.2	-	-

1.9 ОРОН НУТГИЙН ТӨСВИЙН АЛДАГДЛЫН САНХҮҮЖИЛТ, ЭХ ҮҮСВЭРЭЭР, жил бүрийн эхний 11 сарын байдлаар
SOURCES TO FINANCING LOCAL GOVERNMENT DEFICIT, as first 11 months of selected years

Эх үүсвэр	Sources	сая төг <i>mln. tog</i>		
		2013 I-XI	2014 I-XI	$\frac{2014 \text{ I-XI}}{2013 \text{ I-XI}}$ %
АЛДАГДЛЫН САНХҮҮЖИЛТ, ЭХ ҮҮСВЭРЭЭР	FINANCING SOURCE FOR BUDGET DEFICIT	-182 852.9	-62 815.1	34.4
Харилцах болон хадгаламжийн дансны цэвэр өөрчлөлт	Current account and deposit account(net)	-182 852.9	-62 815.1	34.4

Хавсралт 7 Appendix 7

1.10 ОРОН НУТГИЙН ТӨСВИЙН ОРЛОГО, бүс, аймаг, нийслэлээр, жил бүрийн эхний 11 сарын байдлаар
REVENUE OF LOCAL GOVERNMENT, by region, aimags and the Capital, as first 11 months of selected years

Аймаг, нийслэл Aimags and the Capital	Нийт орлого Total revenue		Орлого Revenue		Улсын төсвөөс олгож байгаа санхүүгийн дэмжлэг Grants from Central Gov't		Тусгай зориулалтын шилжүүлэг Transfer for a specific activities		Орон нутгийн хөгжлийн нэгдсэн сангийн орлогын шилжүүлэг Transfer income from local development fund	
	2013 I-XI	2014 I-XI	2013 I-XI	2014 I-XI	2013 I-XI	2014 I-XI	2013 I-XI	2014 I-XI	2013 I-XI	2014 I-XI
	сая төг mln. tog		сая төг mln. tog		сая төг mln. tog		сая төг mln. tog		сая төг mln. tog	
БҮГД/TOTAL	1 641 143.5	1 838 178.6	639 527.9	723 429.9	140 217.4	133 454.2	719 902.5	816 168.8	141 495.7	165 125.7
Дүн/Subtotal	248 161.0	268 207.0	26 379.2	28 867.4	48 227.6	44 440.1	143 954.1	159 274.4	29 600.0	35 625.1
БӨ/BO	56 721.5	58 921.8	4 692.5	5 033.0	11 748.7	10 301.3	34 952.3	37 479.3	5 328.0	6 108.2
ГО/GO	42 448.1	50 444.1	4 652.4	7 853.5	8 374.1	7 277.6	23 811.6	26 641.8	5 609.9	8 671.2
ЗА/ZA	50 186.3	49 757.4	5 460.7	3 220.1	10 713.3	9 588.0	26 954.6	30 286.7	7 057.7	6 662.6
УВ/UV	50 424.3	55 802.1	4 899.4	5 772.1	9 975.4	9 784.9	29 701.0	33 255.9	5 848.5	6 989.2
ХО/КНО	48 380.9	53 281.6	6 674.2	6 988.6	7 416.1	7 488.3	28 534.6	31 610.7	5 756.0	7 194.0
Хангайн бүс	331 435.6	368 057.8	73 162.9	81 860.5	52 079.4	51 068.6	171 033.1	191 177.3	35 160.1	43 951.5
АР/AR	51 054.0	55 342.7	5 179.1	5 426.1	10 685.6	11 068.5	28 420.1	31 763.1	6 769.3	7 085.0
БХ/БКН	51 888.9	57 156.8	4 895.6	6 447.0	11 521.6	10 803.3	27 654.2	31 460.3	7 817.5	8 446.1
БҮ/BU	39 578.5	46 004.1	15 955.8	16 374.7	0.0	1 706.8	19 400.0	21 832.8	4 222.6	6 089.9
ОР/ОР	61 543.0	66 905.9	34 107.4	36 576.6	0.0	0.0	22 006.6	24 365.3	5 428.9	5 964.1
ӨВ/ОВ	55 777.7	64 573.3	5 794.0	8 957.9	11 910.6	11 723.4	32 474.0	35 525.4	5 599.0	8 366.7
ХӨ/КНС	71 593.5	78 075.0	7 230.9	8 078.2	17 961.7	15 766.5	41 078.2	46 230.4	5 322.7	7 999.9
Төвийн бүс	311 803.2	348 382.3	112 029.6	125 366.7	20 077.2	17 878.5	144 103.1	161 484.2	35 593.3	43 652.9
ГС/ГС	12 805.4	15 120.0	3 296.2	4 078.5	517.3	2 156.6	5 186.1	6 041.4	3 805.7	4 784.4
ДА/ДА	44 444.0	46 309.7	14 009.4	14 794.1	1 829.9	0.0	23 429.0	26 150.7	5 175.7	5 364.8
ДО/ДО	36 875.5	41 082.4	13 231.0	14 154.9	0.0	0.0	17 796.1	20 371.1	5 848.5	6 556.5
ДҮ/ДУ	30 468.0	35 654.7	3 074.3	3 797.9	5 828.6	7 011.3	16 442.7	18 273.5	5 122.3	6 571.9
ӨМ/ӨМ	80 766.0	91 582.2	55 852.7	60 612.3	0.0	0.0	19 494.2	22 581.3	5 419.0	8 388.6
СЗ/СЕ	54 043.4	61 022.6	13 605.5	16 009.6	3 293.2	3 322.3	32 129.6	35 800.7	5 015.1	5 889.9
ТӨ/ТО	52 400.9	57 610.7	8 960.5	11 919.4	8 608.1	7 329.3	29 625.3	32 265.4	5 206.9	6 096.7
Зүүн бүс	127 034.4	143 830.3	22 142.6	29 255.2	19 833.2	20 067.0	64 587.3	72 484.2	20 471.3	22 023.9
ДД/ДД	42 954.6	48 333.7	9 931.5	11 138.3	6 017.9	5 077.5	21 693.0	24 628.7	5 312.2	7 489.3
СҮ/СУ	38 967.7	45 056.1	6 048.0	10 622.6	6 494.7	6 911.2	19 228.0	20 707.3	7 197.0	8 815.0
ХЗ/КНЕ	45 112.2	50 440.4	6 163.1	7 494.2	7 320.6	8 078.3	23 666.3	27 148.2	7 962.2	7 719.6
Улаанбаатар	622 709.4	709 701.2	405 813.6	458 080.2	0.0	0.0	196 224.8	231 748.8	20 670.9	19 872.2

1.11 ОРОН НУТГИЙН ТӨСВИЙН ЗАРЛАГА, бүс, аймаг, нийслэлээр, жил бүрийн эхний 11 сарын байдлаар
EXPENDITURE OF LOCAL GOVERNMENT, by region, aimags and the Capital, as first 11 months of selected years

сая төг mln. tog

Аймаг, нийслэл Aimags and the Capital	Нийт зарлага Total expenditure		Орон нутгийн төсвийн зарлага Local government expenditure		Орон нутгийн төсвөөс улсын төсөвт төвлөрүүлэх орлого Grants to Central Government	
	2013 I-XI	2014 I-XI	2013 I-XI	2014 I-XI	2013 I-XI	2014 I-XI
БҮГД/TOTAL	1 458 290.6	1 775 363.5	1 440 790.5	1 723 478.6	17 500.1	51 884.9
	Баруун бүс		Western region			
Дүн/Subtotal	227 884.4	257 830.6	227 884.4	257 830.6	-	-
БӨ/BO	49 442.2	57 539.7	49 442.2	57 539.7	-	-
ГО/GO	39 038.6	43 683.6	39 038.6	43 683.6	-	-
ЗА/ZA	48 430.5	48 471.3	48 430.5	48 471.3	-	-
УВ/UV	42 939.8	54 557.9	42 939.8	54 557.9	-	-
ХО/ХНО	48 033.3	53 578.1	48 033.3	53 578.1	-	-
	Хангайн бүс		Khangai region			
Дүн/Subtotal	299 617.9	350 169.5	297 617.9	350 169.5	2 000.0	-
АР/AR	47 934.3	54 872.6	47 934.3	54 872.6	-	-
БХ/БКН	49 656.3	56 999.2	49 656.3	56 999.2	-	-
БҮ/БУ	36 996.1	43 801.5	36 996.1	43 801.5	-	-
ОР/ОР	44 344.7	62 587.1	42 344.7	62 587.1	2 000.0	-
ӨВ/ОВ	54 561.1	55 102.2	54 561.1	55 102.2	-	-
ХӨ/ХНС	66 125.4	76 806.9	66 125.4	76 806.9	-	-
	Төвийн бүс		Central region			
Дүн/Subtotal	273 136.8	366 704.4	266 271.5	359 204.4	6 865.3	7 500.0
ГС/GS	13 057.5	15 180.7	13 057.5	15 180.7	-	-
ДА/ДА	36 173.3	47 056.3	36 173.3	47 056.3	-	-
ДО/ДО	30 472.6	40 633.5	30 472.6	40 633.5	-	-
ДҮ/ДУ	27 496.1	34 086.3	27 496.1	34 086.3	-	-
ӨМ/ОМ	67 690.5	114 706.2	60 825.2	107 206.2	6 865.3	7 500.0
СЭ/СЕ	51 892.5	58 032.9	51 892.5	58 032.9	-	-
ТӨ/ТО	46 354.2	57 008.5	46 354.2	57 008.5	-	-
	Зүүн бүс		Eastern region			
Дүн/Subtotal	122 774.1	146 423.3	122 774.1	146 423.3	-	-
ДД/DD	39 636.3	49 194.1	39 636.3	49 194.1	-	-
СҮ/SU	38 110.0	45 932.8	38 110.0	45 932.8	-	-
ХЭ/ХНЕ	45 027.9	51 296.4	45 027.9	51 296.4	-	-
	Улаанбаатар		Ulaanbaatar			
УБ/УВ	534 877.4	654 235.8	526 242.7	609 850.9	8 634.8	44 384.9

МОНГОЛ УЛСЫН НЭГДСЭН ТӨСВИЙН ОРЛОГО, ЗАРЛАГА, жил бүрийн эхний 11 сарын байдлаар
REVENUE & EXPENDITURE OF GENERAL GOVERNMENT BUDGET, as first 11 months of selected years

		сая төг <i>mln. tog</i>			
		2013 I-XI		2014 I-XI	
		Дүн	дүнд эзлэх хувь	Дүн	дүнд эзлэх хувь
		Total	Share to total, by	Total	Share to total, by
НИЙТ ОРЛОГО БА ТУСЛАМЖИЙН ДҮН	TOTAL REVENUE AND GRANTS	5 003 217.3	100.0	5 315 503.3	100.0
ТОГТВОРЖУУЛАЛТЫН САН	STABILIZATION FUND	42 099.7	0.8	47 736.8	0.9
НИЙТ ТЭНЦВЭРЖҮҮЛСЭН ОРЛОГО БА ТУСЛАМЖИЙН ДҮН	TOTAL EQUILIBRATED REVENUE AND GRANTS	4 961 117.6	99.2	5 267 766.5	99.1
УРСГАЛ ОРЛОГО	CURRENT REVENUE	4 959 919.6	99.1	5 266 218.1	99.1
ТАТВАРЫН ОРЛОГО	TAX REVENUE	4 390 922.2	87.8	4 522 690.1	85.1
1. Орлогын албан татвар	1. Income tax	947 622.5	18.9	936 067.7	17.6
- аж ахуйн нэгжийн	- corporate income tax	556 489.7	11.1	523 129.9	9.8
- хүн амын	- personal income tax	391 132.8	7.8	412 937.9	7.8
2. Нийгмийн даатгалын шимтгэл	2. Social security contributions	755 010.9	15.1	857 548.8	16.1
3. Өмчийн татвар	3. Property taxes	32 499.7	0.6	39 155.8	0.7
4. Дотоодын бараа, үйлчилгээний татвар	4. Taxes on domestic goods & services	1 700 189.3	34.0	1 681 697.8	31.6
- нэмэгдсэн өртгийн татвар	- value added tax	1 255 814.8	25.1	1 231 655.3	23.2
- онцгой албан татвар	- excise taxes	409 956.2	8.2	413 214.5	7.8
- тусгай зориулалтын орлого	- income of special purposes	34 418.3	0.7	36 828.0	0.7
5. Гадаад худалдааны татварын орлого	5. Taxes on foreign trade	345 448.5	6.9	326 426.1	6.1
6. Бусад татвар	6. Other taxes	610 151.2	12.2	681 793.9	12.8
ТАТВАРЫН БУС ОРЛОГО	NON-TAX REVENUE	568 997.4	11.4	743 528.0	14.0
ХӨРӨНГИЙН ОРЛОГО	CAPITAL REVENUE	1 198.0	0.0	1 548.4	0.0
НИЙТ ЗАРЛАГА БА ЭРГЭЖ ТӨЛӨГДӨХ ЦЭВЭР ЗЭЭЛИЙН ДҮН	TOTAL EXPENDITURE AND NET LENDING	5 127 559.5	100.0	5 708 298.8	100.0
НИЙТ ЗАРЛАГА	TOTAL EXPENDITURE	4 994 946.9	97.4	5 679 344.6	99.5
УРСГАЛ ЗАРДАЛ	CURRENT EXPENDITURE	3 910 483.3	76.3	4 511 225.5	79.0
1. Бараа, үйлчилгээний зардал	1. Goods and services	2 071 039.0	40.4	2 262 715.1	39.6
- цалин, хөлс	- wages and salaries	1 253 369.1	24.4	1 396 773.1	24.5
- нийгмийн даатгалын шимтгэл		116 994.8	2.3	129 990.0	2.3
- бараа, үйлчилгээний бусад зардал	- purchase of goods and services	817 669.9	15.9	865 942.0	15.2
2. Зээлийн үйлчилгээний төлбөр	2. Interest payments	170 784.8	3.3	351 902.5	6.2
3. Татаас ба шилжүүлэг	3. Subsidies and transfers	1 668 659.5	32.5	1 896 607.9	33.2
ХӨРӨНГИЙН ЗАРДАЛ	CAPITAL EXPENDITURE	1 084 463.6	21.1	1 168 119.1	20.5
Дотоод эх үүсвэр	From domestic sources	850 123.6	16.6	1 027 663.3	18.0
- хөрөнгө оруулалт	- domestic investment	803 365.8	15.7	980 333.5	17.2
- их засварын зардал	- capital Repairs	20 559.2	0.4	32 325.5	0.6
- геологи хайгуулын зардал	- geological survey	5 430.4	0.1	4 674.5	0.1
- ойжуулалт, байгаль орчны бусад арга хэмжээ	- forest and other environment expenditure	4 608.3	0.1	2 899.4	0.1
- улсын нөөц бүрдүүлэх зардал	- commodity stocks	16 159.9	0.3	7 430.4	0.1
Гадаад эх үүсвэр	Foreign financed	234 340.0	4.6	140 455.8	2.5
ЭРГЭЖ ТӨЛӨГДӨХ ЦЭВЭР ЗЭЭЛ	NET LENDING	132 612.6	2.6	28 954.2	0.5
- гадаад зээлээр санхүүжих төсөл	- on-lent foreign project loans	48 114.6	0.9	14 268.0	0.2

Дэлхийн эдийн засаг, гадаад зах зээлийн тойм

АНУ-ын эдийн засаг

АНУ-ын Эдийн засгийн судалгааны товчооны тооцоогоор (2014.11.25) дотоодын нийт бүтээгдэхүүн (ДНБ) зэрэгцүүлэх үнээр (улирлын нөлөөллийг арилгасан) 2014 оны 3 дугаар улиралд өмнөх оны мөн үеийнхээс 3.9 хувиар өсчээ¹.

Хэрэглээний үнийн индекс (улирлын нөлөөллийг арилгасан) 2014 оны 10 дугаар сард өмнөх сарынхаас өөрчлөлтгүй, өмнөх оны мөн үеийнхээс 1.7 хувиар өсчээ².

Гадаад худалдааны тэнцэл (улирлын нөлөөллийг арилгасан) 2014 оны эхний 10 сард 423.5 тэрбум ам.долларын алдагдалтай гарч, өмнөх оны мөн үеийнхээс 20.5 тэрбум ам.долл буюу 5.1 хувиар өсчээ³.

Тус улсын Холбооны нөөцийн сангийн урьдчилсан тооцоогоор аж үйлдвэрийн бүтээгдэхүүний үйлдвэрлэлийн индекс 2014 оны 10 дугаар сард өмнөх сарынхаас 0.1 хувиар буурч, өмнөх оны мөн үеийнхээс 4.0 хувиар өссөн байна⁴.

АНУ-ын Хөдөлмөрийн яамны мэдээгээр (2014.11.07) ажилгүйдлийн түвшин (улирлын нөлөөллийг арилгасан) 2014 оны 10 дугаар сард 5.8 хувь болж, өмнөх сарынхаас 0.1 пунктээр буурсан байна².

Япон улсын эдийн засаг

Япон улсын Эдийн засаг, нийгмийн судалгааны институтын урьдчилсан тооцоогоор (2014.12.08) эцсийн ашиглалтын аргаар тооцсон ДНБ зэрэгцүүлэх үнээр (улирлын нөлөөллийг арилгасан) 2014 оны 3 дугаар улиралд өмнөх улирлынхаас 0.5 хувь, өмнөх оны мөн үеийнхээс 1.9 хувиар буурчээ⁵.

Хэрэглээний үнийн индекс 2014 оны 10 дугаар сард 103.6 (2010=100) болж, өмнөх сарынхаас 0.3 хувиар буурч, өмнөх оны мөн үеийнхээс 2.9 хувиар өсчээ⁶.

Гадаад худалдааны тэнцэл 2014 оны 10 сард урьдчилсан гүйцэтгэлээр 736.9 тэрбум иений алдагдалтай гарч, өмнөх оны мөн үеийнхээс 363.6 тэрбум иен буюу 33.0 хувиар буурчээ⁷.

Аж үйлдвэрийн бүтээгдэхүүний үйлдвэрлэлийн индекс (улирлын нөлөөллийг арилгасан) 2014 оны 10 дугаар сард урьдчилсан гүйцэтгэлээр 101.2 (2010=100) болж, өмнөх оны мөн үеийнхээс 1.0 хувиар буурчээ⁸.

Ажилгүйдлийн түвшин (улирлын нөлөөллийг арилгасан) 2014 оны 10 дугаар сард 3.5 хувь болж, өмнөх оны мөн үеийнхээс 0.1 хувиар буурсан байна⁶.

Европын холбооны гишүүн орнуудын эдийн засаг

Европын холбооны статистикийн байгууллагын урьдчилсан тооцоогоор (2014.12.05) тус холбооны гишүүн 28 орны (EU28) ДНБ зэрэгцүүлэх үнээр (улирлын нөлөөллийг арилгасан) 2014 оны 3 дугаар улиралд өмнөх улирлынхаас 0.3 хувь, өмнөх оны мөн үеийнхээс 1.3 хувиар өссөн байна.

Инфляцийн түвшин 2014 оны 11 дүгээр сард 0.3 хувь болж, өмнөх сарынхаас 0.1 пунктээр буурчээ.

Гадаад худалдааны тэнцэл 2013 оны эхний 9 сард 37.0 тэрбум еврогийн ашигтай байсан бол 2014 оны эхний 9 сард 6.4 тэрбум еврогийн алдагдалтай гарав.

Аж үйлдвэрийн бүтээгдэхүүний үйлдвэрлэлийн индекс (улирлын нөлөөллийг арилгасан) 2014 оны 9 дүгээр сард өмнөх сарынхаас 0.6 хувь, өмнөх оны мөн үеийнхээс 0.6 хувиар өссөн байна.

Ажилгүйдлийн түвшин (улирлын нөлөөллийг арилгасан) 2014 оны 10 дугаар сард урьдчилсан гүйцэтгэлээр 10.0 хувь болж, өмнөх сарынхаас өөрчлөлтгүй, өмнөх оны мөн үеийнхээс 0.7 пунктээр буурчээ⁹.

ОХУ-ын эдийн засаг

ОХУ-ын Эдийн засаг, хөгжлийн яамны урьдчилсан тооцоогоор (2014.12.02) ДНБ зэрэгцүүлэх үнээр (улирлын нөлөөллийг арилгасан) 2014 оны эхний 10 сард оны эхнээс 0.7 хувиар өссөн байна¹⁰.

Хэрэглээний үнийн индекс 2014 оны 11 дүгээр сард өмнөх сарынхаас 1.3 хувь, оны эхнээс 8.5 хувиар нэмэгджээ.

Гадаад худалдааны тэнцэл 2014 оны эхний 9 сард 148.4 тэрбум ам.долларын ашигтай гарч, өмнөх оны мөн үеийнхээс 13.3 тэрбум ам.долл буюу 9.8 хувиар өссөн байна.

Аж үйлдвэрийн үйлдвэрлэгчийн үнийн индекс 2014 оны 9 дүгээр сард өмнөх сарынхаас 0.3 хувь, өмнөх оны мөн үеийнхээс 6.1 хувиар өсчээ.

Ажилгүйдлийн түвшин 2014 оны 10 дугаар сард 5.1 хувь болж, өмнөх сарынхаас 0.2 пунктээр өсчээ¹¹.

БНХАУ-ын эдийн засаг

БНХАУ-ын Үндэсний статистикийн товчооны урьдчилсан тооцоогоор (2014.10.22) ДНБ зэрэгцүүлэх үнээр 2014 оны 3 дугаар улиралд өмнөх улирлынхаас 1.9 хувь, өмнөх оны мөн үеийнхээс 7.3 хувиар өссөн байна.

Хэрэглээний үнийн индекс 2014 оны 10 дугаар сард өмнөх сарынхаас өөрчлөлтгүй, өмнөх оны мөн үеийнхээс 2.1 хувиар өсчээ¹².

Аж үйлдвэрийн салбарын нэмэгдэл өртөг 2014 оны 10 дугаар сард өмнөх оны мөн үеийнхээс 8.4 хувиар өсчээ¹².

Зэсийн үнэ

Лондонгийн металлын биржид тонн цэвэр зэсийн үнэ 2014 оны 11 дүгээр сарын дунджаар 6701.1 ам.долл болж, өмнөх сарынхаас 38.1 ам.долл буюу 0.6 хувь, өмнөх оны мөн үеийнхээс 365.3 ам.долл буюу 5.2 хувиар буурчээ¹⁴.

Лондонгийн металлын бирж дэх зэсийн үнэ

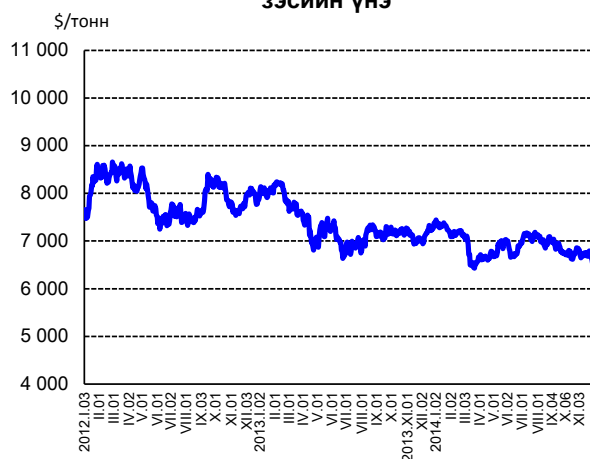

Алтны үнэ

Лондонгийн металлын биржид 1 унц алтны үнэ 2014 оны 11 дүгээр сарын дунджаар 1176.3 ам.долл болж, өмнөх сарынхаас 62.5 ам.долл буюу 5.0 хувь, өмнөх оны мөн үеийнхээс 99.5 ам.долл буюу 7.8 хувиар буурчээ¹⁵.

Лондонгийн үнэт металлын бирж дэх алтны үнэ



Газрын тосны үнэ

Нью-Йоркийн худалдааны биржид 1 баррел газрын тосны үнэ 2014 оны 11 дүгээр сарын дунджаар 75.9 ам.долл болж, өмнөх сарынхаас 8.4 ам.долл буюу 10.0 хувь, өмнөх оны мөн үеийнхээс 18.0 ам.долл буюу 19.2 хувиар буурчээ¹⁶.

Нью-Йоркийн худалдааны бирж дэх газрын тосны үнэ

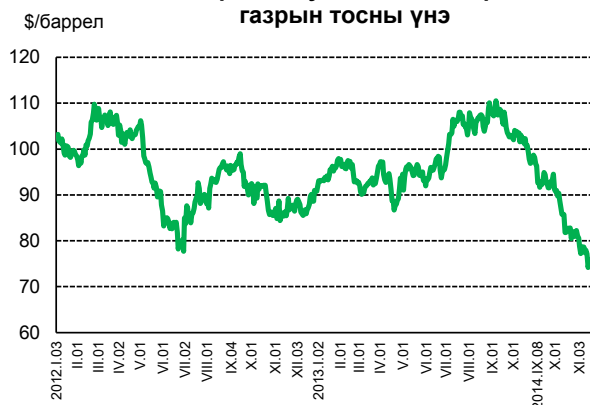

Хөрөнгийн биржийн индекс

АНУ-ын хөрөнгийн биржийн Аж үйлдвэрийн Dow Jones индекс 2014 оны 11 дүгээр сарын дунджаар 17646.9 нэгж болж, өмнөх сарынхаас 945.1 нэгж буюу 5.7 хувь, өмнөх оны мөн үеийнхээс 1776.1 нэгж буюу 11.2 хувиар нэмэгджээ¹⁷.

Токиогийн хөрөнгийн биржийн Nikkei-225 индекс 2014 оны 11 дүгээр сарын дунджаар 17179.1 нэгж болж, өмнөх сарынхаас 1789.1 нэгж буюу 11.6 хувь, өмнөх оны мөн үеийнхээс 2247.4 нэгж буюу 15.1 хувиар нэмэгджээ¹⁷.

Лондонгийн хөрөнгийн биржийн FTSE-100 индекс 2014 оны 11 дүгээр сарын дунджаар 6644.1 нэгж болж, өмнөх сарынхаас 239.3 нэгж буюу 3.7 хувиар өсч, өмнөх оны мөн үеийнхээс 50.3 нэгж буюу 0.8 хувиар буурчээ¹⁷.

ХӨРӨНГИЙН БИРЖИЙН ИНДЕКС, сараар

Эх үүсвэр:

1. <http://bea.gov>
2. <http://stats.bls.gov>
3. <http://www.census.gov/foreign-trade>
4. <http://www.federalreserve.gov>
5. <http://www.esri.cao.go.jp>
6. <http://www.stat.go.jp>
7. <http://www.customs.go.jp>
8. <http://www.meti.go.jp>
9. <http://epp.eurostat.ec.europa.eu>
10. <http://www.economy.gov.ru>
11. <http://www.gks.ru>
12. <http://www.stats.gov.cn>
13. <http://www.e-to-china.com>
14. <http://www.lme.com>
15. <http://www.lbma.org.uk>
16. <http://www.nymex.com>
17. <http://finance.yahoo.com>

Он	НЭГЖ		
	Аж үйлдвэрийн Dow Jones ¹	Nikkei-225 ²	FTSE-100 ³
2012 I	12550.89	8616.71	5694.45
II	12889.05	9242.33	5893.35
III	13079.47	9962.35	5875.40
IV	13030.75	9627.42	5725.58
V	12721.08	8842.54	5461.44
VI	12544.90	8638.08	5480.44
VII	12814.09	8760.68	5636.47
VIII	13135.12	8949.88	5796.95
IX	13418.50	8948.59	5805.44
X	13380.65	8827.39	5831.80
XI	12896.44	9059.86	5787.52
XII	13144.18	9814.38	5922.72
2012 I-XII	12967.09	9107.52	5742.63
2013 I	13615.32	11126.31	6161.87
II	13967.33	11336.44	6316.35
III	14418.26	12244.03	6435.58
IV	14675.91	13186.51	6361.01
V	15172.18	14532.41	6647.36
VI	15035.75	13106.62	6299.44
VII	15390.20	14317.54	6517.87
VIII	15195.35	13726.66	6521.47
IX	15269.84	14390.63	6552.36
X	15289.30	14332.31	6571.95
XI	15870.83	14931.74	6694.32
XII	16095.77	15655.23	6578.76
2013 I-XII	15332.79	14242.18	6527.17
2014 I	16243.72	15592.51	6716.37
II	15958.44	14635.60	6690.79
III	16165.77	14694.85	6626.94
IV	16397.02	14462.08	6653.32
V	16567.25	14348.59	6834.83
VI	16843.75	15131.80	6804.31
VII	16988.31	15372.09	6772.04
VIII	16775.15	15358.70	6712.24
IX	17098.13	15948.46	6777.89
X	16701.87	15390.04	6404.72
XI	17646.95	17179.11	6644.05

Тайлбар:

1. АНУ-ын хөрөнгийн биржийн индекс
2. Токиогийн хөрөнгийн биржийн индекс
3. Лондонгийн хөрөнгийн биржийн индекс