

**МОНГОЛ УЛСЫН
ҮНДЭСНИЙ СТАТИСТИКИЙН ХОРОО**

**МОНГОЛ УЛСЫН НИЙГЭМ,
ЭДИЙН ЗАСГИЙН БАЙДАЛ**

**1 сар
2014**

Улаанбаатар хот

ГАРЧИГ

Ерөнхий тэмдэглэл	3
Аргачлалын тайлбар	4
Товч танилцуулга	10
Үндсэн үзүүлэлтүүд	21
I. Хөдөлмөр	22
II. Нийгмийн даатгал, халамж	25
III. Эрүүл мэнд.....	27
IV. Байгаль орчин.....	32
V. Гэмт хэрэг	34
VI. Дотоодын нийт бүтээгдэхүүн	38
VII. Мөнгө, банк, даатгал	45
VIII. Төрийн санхүү.....	52
IX. Гадаад худалдаа	55
X. Үнэ	67
XI. Хөдөө аж ахуй	85
XII. Аж үйлдвэр	87
XIII. Дотоод худалдаа	92
XIV. Тээвэр	94
XV. Нийтийн хоол, зочид буудал	96
Хавсралт.....	98

Ерөнхий тэмдэглэл**I. Товчилсон тэмдэглэгээ:**

АР	Архангай
БӨ	Баян-Өлгий
БХ	Баянхонгор
БУ	Булган
ГО	Говь-Алтай
ДО	Дорноговь
ДД	Дорнод
ДУ	Дундговь
ЗА	Завхан
ӨВ	Өвөрхангай
ӨМ	Өмнөговь
СҮ	Сүхбаатар
СЭ	Сэлэнгэ
ТӨ	Төв
УВ	Увс
ХО	Ховд
ХӨ	Хөвсгөл
ХЭ	Хэнтий
ДА	Дархан-Уул
УБ	Улаанбаатар
ОР	Орхон
ГС	Говьсүмбэр

II. Саруудыг ром тоогоор тэмдэглэв
(I, II, III, IV, V... г.м)

Тухайн сарыг оруулсан жилийн эхнээс өсөн нэмэгдэх дүнг харуулахдаа I-IV, I-XI зэргээр илэрхийлэв.

III. Дараах тэмдэглэлийг ашиглав:

...	мэдээлэл байхгүй
0.0	маш бага тоо
-	гүйцэтгэл байхгүй.

Г “Үүнээс” гэдгийг харуулах бөгөөд зарим тохиолдолд тухайн үзүүлэлтийн бүрэлдэхүүн хэсгүүдийн нийлбэр нэгдсэн дүнтэй тэнцэхгүй байж болно.

IV. Орон дэвшүүлэлтээс хамаарч зарим үзүүлэлтийн нийлбэр нь дүнтэйгээ, бүтцийг хувиар илэрхийлэхэд 100 хувиас бага зэрэг зөрүүтэй байж болно.

Аргачлалын тайлбар

Хөдөлмөр

Эдийн засгийн идэвхтэй хүн ам (ажиллах хүч)-д тухайн цаг хугацаанд бүтээгдэхүүн үйлдвэрлэх, үйлчилгээ үзүүлэхэд ажиллах хүчээ нийлүүлж байгаа ажиллагч, нийлүүлэхэд бэлэн байгаа ажилгүй иргэдийг хамруулна.

Ажиллагч гэж цалин хөлс, орлого олох зорилгоор эдийн засгийн үйл ажиллагаанд оролцож, хөдөлмөр эрхлэлтийн аль нэг хэв шинж (статус)-д хамрагдаж буй иргэнийг ойлгоно. Цалин хөлс, орлого олох зорилгоор эдийн засгийн үйл ажиллагаанд сүүлийн долоо хоногт нэгээс дээш цагаар оролцсон иргэнийг ажиллагчдад хамруулна.

Бүртгэлтэй ажилгүй иргэдэд Монгол Улсын хуулиар зөвшөөрөгдсөн хөдөлмөрлөх насны, хөдөлмөр эрхлэх чадвартай, цалин хөлстэй ажил болон хувиараа хөдөлмөр эрхэлдэггүй, тухайн үед ажиллахад бэлэн, цалин хөлстэй ажил идэвхтэй хайж байгаа хөдөлмөр, халамжийн үйлчилгээний хэлтэс, хөдөлмөрийн төв бирж, хөдөлмөрийн хувийн биржид бүртгүүлсэн ажилгүй иргэдийг хамруулна.

Аж үйлдвэрийн салбарын хөдөлмөрийн бүтээмжийг 2005 оны зэрэгцүүлэх үнээр тооцохдоо зэрэгцүүлэх үнээрх нийт үйлдвэрлэлийн хэмжээг ажиллагчдын дундаж тоонд хуваана.

Тайлант хугацаанд олгосон цалин, түүнтэй адилтгах орлогын нийт хэмжээг ажиллагчдын дундаж тоонд хувааж, аж ахуйн нэгж, байгууллагын ажиллагчдын сарын дундаж цалинг тооцно. Цалин, түүнтэй адилтгах орлогод үндсэн цалин, нэмэгдэл хөлс, шагнал урамшуулал, цалинтай адилтгах бусад орлогыг оруулна.

Нийгмийн даатгал, халамж

Нийгмийн даатгал нь иргэн болон төр, аж ахуйн нэгж, байгууллагаас зохих журмын дагуу шимтгэл төлж, нийгмийн даатгалын сан бүрдүүлэх, даатгуулагч өндөр наслах, хөдөлмөрийн чадвараа алдах, өвчлөх, ажилгүй болоход өөрт нь, тэрчлэн даатгуулагч нас барахад түүний асрамжид байсан хүмүүст хууль тогтоомжид заасан тэтгэвэр, тэтгэмж, төлбөр өгөх агуулга бүхий нийгэм, эдийн засгийн арга хэмжээ юм. Тэтгэврийн, тэтгэмжийн, эрүүл мэндийн, үйлдвэрлэлийн осол, мэргэжлээс

шалтгаалсан өвчний, ажилгүйдлийн даатгал гэсэн төрлөөс нийгмийн даатгал бүрдэнэ.

Нийгмийн даатгалын сан нь ажил олгогч, даатгуулагчийн хөдөлмөрийн хөлс, түүнтэй адилтгах орлогоос тэтгэвэр, тэтгэмж, төлбөр, үйлчилгээнд зарцуулах болон нийгмийн даатгалын үйл ажиллагааны зардлыг нөхөх зорилгоор төлсөн шимтгэлийн орлого, бусад эх үүсвэрээс бүрдэнэ.

Нийгмийн даатгалын тухай хууль болон гэрээний үндсэн дээр нийгмийн даатгалын санд нийгмийн даатгалын шимтгэл төлж даатгуулсан, нийгмийн даатгалын сангаас тэтгэвэр, тэтгэмж, төлбөр авах эрх бүхий этгээдийг даатгуулагчаар тооцно.

Тэтгэвэр нь даатгуулагчийг өндөр наслахад насан туршид нь, хөгжлийн бэрхшээлтэй болоход хөдөлмөрийн чадвар нь сэргээгдэх хүртэл, эсхүл өндөр насны тэтгэвэр авах насанд хүртэл, нас барахад нь түүний гэр бүлийн хөдөлмөрийн чадваргүй гишүүд /хүүхэд 16 нас, сургуульд суралцаж байгаа бол 19 нас хүртэл /-ийн нийгмийн баталгааг хангах зорилгоор нийгмийн даатгалын сангаас олгох мөнгөн хөрөнгө байна.

Тэтгэмж нь хөдөлмөрийн чадвараа түр алдах ,жирэмслэх, амаржих, нас барах тохиолдолд даатгуулагчид нийгмийн даатгалын сангаас нэг удаа олгох мөнгөн хөрөнгө байна.

Нийгмийн халамжийн дэмжлэг тусалцаа шаардлагатай хүнд хуульд заасан тэтгэвэр, нөхцөлт мөнгөн тэтгэмж олгох, олон нийтийн оролцоонд түшиглэсэн халамжийн болон төрөлжсөн асрамжийн үйлчилгээ үзүүлэх үйл ажиллагааг нийгмийн халамж гэнэ.

Эрүүл мэнд

Жирэмслэлтийн хугацаанаас хамаарахгүйгээр ердийн төрөлтөөр эсвэл мэс ажилбараар ургийг умайнаас гарган авсны дараа нярай амьсгалж байсан, эсвэл амьдын бусад ямар нэгэн шинж тэмдэг, өөрөөр хэлбэл, зүрхний цохилт, хүйний судасны лугшилт, булчингийн тодорхой хөдөлгөөн илэрч байвал хүй эсвэл эхэсийг салгасан эсэхийг харгалзахгүйгээр амьд төрөлтөд тооцно.

Амьд төрсөн 1000 хүүхдэд ногдох нялхсын эндэгдлийг тодорхойлохдоо тухайн хугацаанд 1 хүртэлх насандаа эндсэн хүүхдийн тоог амьд төрсөн хүүхдийн тоонд харьцуулна.

Амьд төрсөн 1000 хүүхдэд ногдох хүүхдийн эндэгдлийг тооцохдоо тухайн хугацаанд 5 хүртэлх насандаа эндсэн хүүхдийн тоог амьд төрсөн хүүхдийн тоонд хуваана.

Эндсэн эхийн тоонд жирэмсний хугацаанд болон төрөх үедээ эсвэл төрснөөс хойш 42 хоногийн дотор жирэмслэлтийн байрлал, үргэлжилсэн хугацаанаас үл хамааран жирэмслэлт, төрөлт болон түүнийг удирдахтай холбоо бүхий шалтгаанаар эндсэн эхийг хамааруулна.

Халдварт өвчний өвчлөлийн 10000 хүнд ногдох түвшинг тооцохдоо тайлант хугацаанд амбулаторийн үзлэгээр шинээр бүртгэгдсэн нийт халдварт өвчний тохиолдлын тоог тухайн хугацааны хүн амын тоонд харьцуулна.

Байгаль орчин

Агаарын бохирдол гэж агаар мандалд нэг буюу хэд хэдэн химийн бодис дагнасан буюу хавсарсан байдлаар хүн, амьтан, ургамлын аймгийн амьдрал, ахуйн нөхцөл, үйл ажиллагаанд сөрөг нөлөөлөл үзүүлж, стандартаар тогтоосон хүлцэх хэм хэмжээнээс давсан агаар дахь бохирдуулах бодис тодорхой хугацаагаар байхыг ойлгоно.

Хүлцэх агууламж гэж хүний эрүүл мэндэд сөрөг нөлөө үзүүлэхгүй байх агаар дахь химийн бохирдуулагчийн зөвшөөрөгдөх хэмжээг ойлгоно.

Зөвшөөрөгдөх түвшин гэж хүний эрүүл мэндэд сөрөг нөлөө үзүүлэхгүй байх агаар дахь физикийн бохирдуулагчийн зөвшөөрөгдөх түвшинг ойлгоно.

Аюулт үзэгдэл, осол

Гамшиг гэж аюулт үзэгдэл, техникийн холбогдолтой осол, алан хядах ажиллагаа, дэлбэрэлтийн улмаас олон хүний эрүүл мэнд, амь нас хохирох, мал, амьтан олноор хорогдох, эд хөрөнгө, хүрээлэн байгаа орчинд улс, орон нутгийн дотоод нөөц боломжоос давсан хохирол учрахыг хэлнэ.

Аюулт үзэгдэл гэж хүчтэй цасан болон шороон шуурга, ган, зуд, үер, газар хөдлөлт, цөлжилт болох, гал түймэр, хүн, мал, амьтны болон ургамлын гоц халдварт өвчин гарах, хортон мэрэгчид тархах зэргийг хамруулан ойлгоно.

Техникийн холбогдолтой осол гэж үйлдвэрлэл, технологийн горим зөрчигдсөнөөс

тоног төхөөрөмж, барилга, байгууламж, шугам, сүлжээ эвдрэх, тээврийн хэрэгсэл осолдох сүйрэх, цацраг идэвхт болон химийн хорт бодис алдагдах зэргийг хамруулан ойлгоно.

Гэмт хэрэг

Эрүүгийн хариуцлага хүлээлгэхээр Монгол Улсын Эрүүгийн хуульд заасан, нийгэмд аюултай, гэм буруутай үйлдэл, эс үйлдэхгүйг гэмт хэрэг гэнэ.

Гэмт хэргийн нийгмийн шинж чанар, аюулын хэр хэмжээ, оногдуулж болох ялын хүнд, хөнгөнийг харгалзан гэмт хэргийг хөнгөн, хүндэвтэр, хүнд, онц хүнд гэж ангилна.

Гэмт хэргийн тоог Монгол Улсын Эрүүгийн хуульд заасны дагуу гэмт хэргийн төрлөөр нэгтгэн гаргаж байна.

Тухайлбал:

- Хүний амь бие, эрүүл мэндийн эсрэг гэмт хэрэг;
- Хүүхэд, гэр бүл, нийгмийн ёс суртахууны эсрэг гэмт хэрэг;
- Өмчлөх эрхийн эсрэг гэмт хэрэг;
- Үндэсний аюулгүй байдлын эсрэг гэмт хэрэг;
- Нийгмийн аюулгүй байдлын эсрэг гэмт хэрэг;
- Хүн амын эрүүл мэндийн эсрэг гэмт хэрэг;
- Тээврийн хэрэгслийн хөдөлгөөний аюулгүй байдал, ашиглалтын журмын эсрэг гэмт хэрэг;
- Шүүн таслах ажиллагааны эсрэг гэмт хэрэг;
- Байгаль хамгаалах журмын эсрэг гэмт хэрэг;
- Бусад гэмт хэрэг.

18 ба түүнээс дээш насны 10000 хүнд ногдох бүртгэгдсэн гэмт хэргийн тоог тодорхойлохдоо нийт бүртгэгдсэн гэмт хэргийн тоог 18 ба түүнээс дээш насны хүн амын дундаж тоонд харьцуулна.

Дор дурьдсан этгээдэд хэрэг бүртгэгч, мөрдөн байцаагч эрүүгийн хэрэг үүсгэж, үндэслэл бүхий тогтоол гаргасан бол сэжигтнээр тооцно. Үүнд:

- Уг этгээдийг гэмт хэрэг үйлдэж байх үед буюу үйлдсэн дор нь барьсан;
- Гэмт хэрэг үйлдсэн этгээдийг хохирогч буюу харсан хүн шууд заасан;
- Уг этгээдийн бие, хувцас, эд зүйл, орон байранд гэмт хэргийн ул мөр тодорхой илэрч олдсон;
- Уг этгээд хэргээ илчлэн ирсэн;
- Гэмт хэрэгт сэрдэгдэх үндэслэл бүхий

бусад баримт байгаа бол.

Хэрэг бүртгэгч, мөрдөн байцаагч тогтоол үйлдэж, ял сонсгосон этгээдийг яллагдагчаар тооцно.

Мөнгө, банк, даатгал

Гүйлгээнд гаргасан бэлэн мөнгийг банкнаас гадуурх мөнгө болон банкны касс дахь бэлэн мөнгөний нийлбэрээр тооцно.

Бага мөнгө /M1/-ийг банкнаас гадуурх мөнгө болон төгрөгийн харилцах дансан дахь мөнгөний нийлбэрээр тодорхойлно.

Банкнаас гадуурх мөнгийг тооцохдоо Төв банкнаас гүйлгээнд гаргасан цаасан болон зоосон мөнгөнөөс банкуудын эзэмшиж буй цаасан болон зоосон мөнгийг хасна.

Төгрөгийн харилцах дансан дахь мөнгийг иргэд, аж ахуйн нэгж, байгууллагын төгрөгийн харилцах дансны үлдэгдлийн нийлбэрээр тооцно.

Бараг мөнгийг төгрөгийн болон гадаад валютын хадгаламж, валютын харилцах, цэвэршүүлсэн алтны харилцах, хадгаламжийн сертификатын нийлбэрээр тодорхойлно.

Төгрөг болон валютын хадгаламжийг иргэд, аж ахуйн нэгж, байгууллагын төгрөг, валютын хадгаламжийн үлдэгдлийн нийлбэрээр тооцно.

Валютын харилцахыг иргэд, аж ахуйн нэгж, байгууллагын валютын харилцах дансны үлдэгдлийн нийлбэрээр тооцно.

Мөнгөний нийлүүлэлтэд зөвхөн цэвэршүүлсэн алтны харилцах дансны үлдэгдэл хамрагдах бөгөөд бусад үнэт металлын харилцах дансны үлдэгдлийг хамруулахгүй.

Хадгаламжийн сертификатыг арилжааны банкнаас гаргасан иргэд, аж ахуйн нэгж, байгууллагын эзэмшиж буй хадгаламжийн сертификатаар тооцно.

Мөнгөний нийлүүлэлт /M2/-ийг банкнаас гадуурх мөнгө, төгрөгийн болон валютын харилцах, хадгаламж, цэвэршүүлсэн алтны харилцах, хадгаламжийн сертификатын нийлбэрээр тооцно. Өөрөөр хэлбэл, бага мөнгө болон бараг мөнгөний нийлбэрээр тодорхойлно.

Нөөц мөнгө /M0/-ийг банкны касс байгаа бэлэн мөнгө, банкнаас гадуурх мөнгө болон Монголбанк дахь банкуудын төгрөг, валютын харилцах, валютын хадгаламжийн нийлбэрээр тодорхойлно.

Хэвийн зээл гэж төлөвлөгдсөн хугацаанд байгаа зээл, түүний хүүг ойлгоно.

Хугацаа хэтэрсэн зээлийг зээл, хүүгийн хугацаа 90 хүртэл хоног хэтэрсэн зээлээр тодорхойлогдоно.

Чанаргүй зээлийг хэвийн бус, эргэлзээтэй, муу зээл буюу зээл, хүүгийн хугацаа 91-ээс дээш хоног хэтэрсэн зээлээр тооцож гаргана.

Гадаад валютын албан нөөцөд Монголбанкны эзэмшилд байгаа, захиран зарцуулахад бэлэн, чөлөөтэй хөрвөдөг гадаад валют хамрагдана.

Үнэт цаас гэж Засгийн газар болон бусад эрх бүхий этгээдээс гаргасан өрийн бичиг /бонд/, компаний бүх төрлийн хувьцаа, компаний гаргасан, эсхүл гаргахаар санал болгож буй хувьцааг худалдах, худалдан авах эрхийн бичиг (опцион), хөрөнгө оруулалтын сангийн хувьцаа, түүнчлэн Санхүүгийн зохицуулах хорооноос “Үнэт цаасны зах зээлийн тухай” Монгол Улсын хуульд нийцүүлэн үнэт цаас гэж тодорхойлсон баримтыг;

Өрийн бичиг (бонд) гэж тодорхой хугацааны дараа үндсэн төлбөр болон хүүг мөнгөн, эсхүл тодорхой эд хөрөнгө, эд хөрөнгийн эрхийн хэлбэрээр эргүүлэн төлөх үүргийг гэрчилсэн үнэт цаасыг;

Хувьцаа гэж компанид хөрөнгө оруулж, түүнийг үндэслэн хувь нийлүүлэгчдийн хуралд оролцож санал өгөх, ногдол ашиг авах, компанийг татан буулгасны дараа үлдсэн эд хөрөнгийг худалдан борлуулснаас олсон орлогоос хувь хүртэх болон хуулиар тогтоосон бусад эрхийг гэрчилсэн үнэт цаасыг;

Брокерийн үйл ажиллагаа гэж үнэт цаасны зах зээлд бусдын нэрийн өмнөөс үнэт цаасыг зуучлан худалдах, худалдан авах ажиллагааг;

Дилерийн үйл ажиллагаа гэж үнэт цаасны зах зээлд ашиг олох зорилгоор үнэт цаасыг өөрийн хөрөнгөөр худалдан авах, худалдах, арилжих ажиллагааг;

Хэлцэл гэж үнэт цаасыг худалдах захиалгын үнийн саналыг худалдан авах иргэд, аж ахуйн нэгж, байгууллага зөвшөөрснөөр үнэт цаас арилжаалахыг;

Бүртгэлтэй компаний тоо гэж Монголын хөрөнгийн биржид бүртгэлтэй, хувьцааны арилжааг идэвхтэй хийдэг хувьцаат компаний тоог ойлгоно.

Зах зээлийн үнэлгээг Хөрөнгийн биржид бүртгэлтэй хувьцаат компаний нийтэд гаргасан үнэт цаасны тоо, тухайн өдрийн үнэт цаасны арилжааны хаалтын ханшны үржвэрээр тодорхойлно.

ТОП -20 индекс нь үнэт цаасны үнийн ерөнхий өөрчлөлтийг илэрхийлэх бөгөөд Хөрөнгийн биржид бүртгэлтэй хувьцаат компаниудын үнэт цаасны зах зээлийн үнэлгээ, үнэт цаасны өсөлт, бууралтаар үнэт цаасны зах зээлийн ерөнхий чиг хандлагыг тодорхойлно. Индексийг дараахь томъёогоор тооцно.

$$I = \frac{P}{C} * 100$$

I - Тухайн өдрийн индекс

P - Тухайн өдрийн зах зээлийн үнэлгээ

C - Зах зээлийн суурь үнэлгээ

Төрийн санхүү

Монгол Улсын нэгдсэн төсөв нь улсын төсөв, орон нутгийн төсөв, хүний хөгжил сангийн төсөв болон нийгмийн даатгалын сангийн төсвөөс бүрдэнэ.

Улсын Их Хурал (УИХ)-аас батлан Засгийн газар бүрдүүлж зарцуулах төсөв нь улсын төсөв, Иргэдийн Төлөөлөгчдийн Хурлаас батлан аймаг, нийслэл, сум, дүүргийн Засаг дарга бүрдүүлж зарцуулах төсөв нь орон нутгийн төсөв байна.

Төсвийн орлого нь тогтворжуулалтын сангийн болон тэнцвэржүүлсэн орлогоос бүрдэнэ.

Тэнцвэржүүлсэн орлого нь урсгал орлого, хөрөнгийн орлого, тусламжийн орлогоос бүрдэнэ. Татварын болон татварын бус орлогоос урсгал орлого бүрдэнэ.

Татварын орлогод орлогын албан татвар, нийгмийн даатгалын шимтгэл, хураамж, өмчийн татвар, дотоодын бараа, үйлчилгээний татвар, гадаад худалдааны татварын орлого болон бусад татвар орно. Төрийн өмчийн оролцоотой аж ахуйн нэгжийн төрийн өмчид ногдох хувьцааны ногдол ашиг, хүү, торгуулийн орлого, түрээсийн орлого, төсөвт газрын өөрийн орлого болон татварын бус бусад орлогоос татварын бус орлого бүрдэнэ.

Төсвийн зарлагыг урсгал зардал, хөрөнгийн зардал, цэвэр зээл гэж ангилна. Бараа, үйлчилгээний зардал, зээлийн үйлчилгээний төлбөр, татаас ба урсгал шилжүүлгээс урсгал зардал бүрдэнэ.

УИХ-аас 2010 оны 6 сарын 24-ний өдөр батлагдсан Төсвийн тогтвортой байдлын тухай хуулийн 4.1.5-т нэгдсэн төсвийн тэнцвэржүүлсэн орлого нь гол нэр төрлийн эрдэс баялгийн тэнцвэржүүлсэн орлого,

нэгдсэн төсвийн суурь орлогын нийлбэр гэж заасны дагуу нэгдсэн төсвийн тэнцвэржүүлсэн орлого, тэнцлийг тооцож байна. Гол нэр төрлийн эрдэс баялаг гэж жилийн нэгдсэн төсвийн орлогын гурав ба түүнээс дээш хувийг нь бүрдүүлж байгаа тухайн төрлийн эрдэс баялгийг ойлгоно. Гол нэр төрлийн эрдэс баялгийн тэнцвэржүүлсэн орлого гэж жилийн нэгдсэн төсвийн орлогын гурав ба түүнээс дээш хувийг бүрдүүлж байгаа тухайн ямар төрлийн эрдэс баялгаас уг хуулийн 11.1.3-т заасны дагуу тодорхойлсон үнийн түвшинг баримтлан тооцож төсөвт оруулах орлогын дүнг ойлгоно.

Нэгдсэн төсвийн тэнцвэржүүлсэн тэнцлийг нэгдсэн төсвийн тэнцвэржүүлсэн орлого, нэгдсэн төсвийн нийт зарлагын зөрүүгээр тодорхойлно.

Гадаад худалдаа

Гаалийн ерөнхий газрын статистикт үндэслэн гадаад худалдааны салбарын үндсэн үзүүлэлтийг тооцож байна. Түүнчлэн Дэлхийн худалдааны байгууллагаас зөвлөмж болгосон “Барааг тодорхойлох, кодлох, уялдуулсан систем”-ийн ангиллын дагуу барааны бүлэг, нэр төрлийг тогтоодог.

Барааны экспорт гэж Монгол Улсын гаалийн нутаг дэвсгэрээс эргэн оруулах үүрэггүйгээр барааг гадаадад гаргахыг ойлгоно.

Барааны экспортод эх орны үйлдвэрлэлийн барааг гадаадад гаргах, мөн реэкспортыг оруулна. Эх орны үйлдвэрлэлийн бараанд мөн түүнчлэн улс оронд оруулсан, дахин боловсруулалт хийсэн, үндсэн чанар буюу техникийн шинжийг өөрчилсөн гадаад гаралтай барааг оруулна.

Барааны реэкспортод Монгол Улсын гаалийн нутаг дэвсгэрт урьд нь оруулсан боловч ямар нэг дахин боловсруулалт хийгдээгүй, гаалийн татвар, хураамж болон төлбөргүй, эдийн засгийн хориг хязгаарлалтгүйгээр гадаадад гаргасан барааг оруулна.

Барааны импорт гэж эргүүлж гаргах үүрэггүйгээр Монгол Улсын гаалийн нутаг дэвсгэрт гадаадаас бараа оруулахыг ойлгоно.

Импортод улс орны эдийн засгийн хэрэглээнд зориулж гадаадаас оруулсан бараа, мөн реимпортлох барааг хамруулна. Реимпортын бараанд Монгол Улсын нутаг дэвсгэрээс урьд нь гаргасан хэдий ч эргүүлэн оруулсан барааг оруулна.

Экспорт, импортын нийлбэрээр

гадаад худалдааны барааны нийт эргэлтийг тодорхойлно.

Нийт экспортоос импортыг хассан зөрүүгээр тэнцлийг тодорхойлно. Тэнцэл (-) тэмдэгтэй бол алдагдалтай, (+) тэмдэгтэй бол ашигтай гэж үзнэ.

Үнэ

Хэрэглээний үнийн индекс (ХҮИ) нь хэрэглэгчдийн худалдаж авсан бараа, үйлчилгээний нэр төрөл, чанар өөрчлөлтгүй тогтвортой байхад үнэ дунджаар хэрхэн өөрчлөгдөж буйг хэмжих үзүүлэлт бөгөөд нийт өрхөөр тооцсон үнийн өөрчлөлтийг харуулна.

ХҮИ-ийн тооцоонд хэрэглээний сагс, хэрэглээний жин гэсэн хоёр үзүүлэлтийг ашиглана.

Хэрэглээний сагс нь дундаж зарлагатай өрхийн хэрэглээг төлөөлөх чадвартай, хэрэглээний үнийн индекс тооцох зорилгоор бүрдүүлсэн хүн амын өргөн хэрэглээний бараа, үйлчилгээний нэр төрлийн жагсаалт юм. Сагсанд сонгогдсон бараа, үйлчилгээний үнийн өөрчлөлтийг тооцоход бараа, үйлчилгээний тоо хэмжээ, төрөл, чанар зэргийг тогтмолоор авч үздэг.

Хэрэглээний бараа, үйлчилгээний жин гэж өрхийн худалдаж авсан бараа үйлчилгээний нийт зардалд тухайн бараа, үйлчилгээний зардлын эзлэх хувийг ойлгоно.

ХҮИ-ийн тооцоонд тогтмол бүтэцтэй үнийн Ласпейресийн индексийг ашиглаж байна.

Ласпейресийн томъёог бичвэл:

$$I_t^L = \frac{\sum_{i=1}^n \frac{p_{it}}{p_{io}} w_{io}}{\sum_{i=1}^n w_{io}}$$

$$(w_{io} = p_{io} * q_{io})$$

I_t^L - t тайлант үеийн Ласпейресийн индекс

t - тайлант үе,

0 - суурь үе

p_{it} - 'i' барааны тайлант үеийн үнэ,

p_{io} - 'i' барааны суурь үеийн үнэ,

w_{io} - 'i' барааны суурь үеийн нийт зардал/ хэрэглээ

q_{io} - 'i' барааны суурь үеийн худалдан авсан тоо, хэмжээ

\sum - нийлбэрийн тэмдэг

Үнэ өсч тэр хэмжээгээр мөнгөний ханш буурахыг инфляци гэдэг. Инфляцын түвшинг тооцохдоо дараах томъёог ашиглана.

Үүнд:

$$\text{Инфляцийн түвшин} = \frac{I_t - I_o}{I_o} * 100$$

I_t - тайлант үеийн үнийн индекс

I_o - суурь үеийн үнийн индекс

Өрхийн нийгэм, эдийн засгийн 2010 оны судалгааны үр дүнгээр хэрэглээний сагсан дахь нэр төрлийг 2011 онд 329 болгон нэмэгдүүлж, (аймгуудад 214 нэр төрөл), хэрэглээний зардлын жинг шинэчилж, 2012 оны 1 дүгээр сараас эхлэн хэрэглээний үнийн улсын индексийг тооцоход ашиглаж байна.

Хөдөө аж ахуйн гол нэрийн зарим бүтээгдэхүүний зах зээлийн дундаж үнийн мэдээг сум, дүүрэг, аймаг, нийслэлийн үнэ цуглуулах нэгжүүдээс сар бүр авч, сарын дундаж үнийг арифметик дунджаар тооцож байна.

Барилгын гол нэрийн зарим материалын зах зээлийн үнийг Улаанбаатар хотын 4 захаас цуглуулж, сарын дундаж үнийг арифметик дунджаар тооцож байна.

Хөдөө аж ахуй

Төл бойжилтын хувийг тооцохдоо бойжсон төлийн тоог нийт гарсан төлийн тоонд харьцуулж, 100-гаар үржүүлнэ.

Зүй бусаар хорогдсон малын тоонд халдвартай, халдваргүй өвчин, зуд, үер ус, гал түймэр, аянга цахилгаан зэрэг гэнэтийн аюул болон араатан, жигүүртэнд идүүлэх, гол мөрөн, худаг, хавцалд унах зэрэг хариулга, маллагаатай холбоотой бусад шалтгаанаар хорогдсон малыг хамруулна.

Аж үйлдвэр

Аж үйлдвэрийн салбарын нийт үйлдвэрлэл нь аж ахуйн нэгжүүдийн тайлант хугацаанд зах зээлд болон өөрийн эцсийн хэрэглээнд зориулж үйлдвэрлэсэн бүтээгдэхүүнээс бүрдэнэ.

Аж үйлдвэрийн салбарын борлуулсан бүтээгдэхүүн нь аж ахуйн нэгжүүдийн тайлант хугацаанд худалдсан буюу гадагш гүйцэтгэсэн ажил, үйлчилгээний хэмжээ юм.

Аж ахуйн нэгжүүдийг эдийн засгийн үйл ажиллагаагаар ангилахдаа НҮБ-аас гишүүн орнууддаа мөрдөхийг зөвлөмж болгосон эдийн засгийн бүх төрлийн үйл ажиллагааны олон улсын стандарт ангилалд үндэслэсэн үндэсний ангиллыг мөрдөж байна.

Аж үйлдвэрийн салбарын гол нэр төрлийн бүтээгдэхүүнийг сар бүрийн мэдээлэлд хамруулан судалж, үйлдвэрлэлийн биет хэмжээний индексийг тооцно. Уг индексийг тооцохдоо Ласпейресийн биет хэмжээний индексийн томъёог ашиглана.

$$I_q^L = \frac{\sum_{i=1}^n q_{it} p_{io}}{\sum_{i=1}^n q_{io} p_{io}}$$

I_q^L - тайлант үеийн Ласпейресийн биет хэмжээний индекс
 t - тайлант үе,
 0 - суурь үе
 q_{io} - 'i' бүтээгдэхүүний суурь үеийн үйлдвэрлэсэн тоо, хэмжээ
 q_{it} - 'i' бүтээгдэхүүний тайлант үеийн үйлдвэрлэсэн тоо, хэмжээ
 p_{io} - 'i' бүтээгдэхүүний суурь үеийн үнэ
 \sum - нийлбэрийн тэмдэг

Тээвэр

Ачаа эргэлтийг тооцохдоо тээвэрлэсэн ачааг тээсэн зай/км/-аар үржүүлнэ.

Зорчигч эргэлт нь зорчсон зорчигчдын тоо, аялсан зайн үржвэрээр илэрхийлэгдэнэ.

Шилжүүлсэн тн.км гэж тээврээр гүйцэтгэсэн олон төрөл, хэлбэрийн ажил, үйлчилгээг тусгай коэффициентуудыг ашиглан нэг нэгжид буюу тонн километр шилжүүлсэн үзүүлэлтийг ойлгоно.

Тээврийн орлого нь ачаа, зорчигч тээвэрлэлт, түүнтэй холбогдох үйл ажиллагаанаас орсон орлого юм.

Монгол Улсын нийгэм, эдийн засгийн байдал (2014 оны 1 дүгээр сарын байдлаар)

Зураг 1.2

I. Нийгмийн үзүүлэлт



I.1 Бүртгэлтэй ажилгүй иргэн

Хөдөлмөр эрхлэлтийн байгууллагад бүртгүүлсэн ажил хайгч иргэдийн* тоо 2014 оны 1 дүгээр сарын эцэст 42.5 мянга байгаагийн 22.8 мянга нь эмэгтэйчүүд байна. Эдгээр бүртгэлтэй ажил хайгч иргэдийн 33.2 мянга нь ажилгүй иргэд байгаа нь өмнөх оны мөн үеийнхээс 4.0 мян.хүн буюу 10.7 хувиар, 2013 оны 12 дугаар сарынхаас 9.5 мян.хүн буюу 22.3 хувиар буурсан байна. Бүртгэлтэй ажилгүй иргэдийн 18.0 мянга буюу 54.1 хувийг эмэгтэйчүүд эзэлж, өмнөх оны мөн үеийнхээс 2.4 пунктээр өсчээ. Аймаг, нийслэлийн хөдөлмөр эрхлэлтийн байгууллагад 2014 оны 1 дүгээр сард ажилгүй 4.5 мян.иргэн шинээр бүртгүүлж, бүртгэлтэй байсан 1.1 мян. иргэн ажилд зуучлагдан орж, 14.1 мян.иргэн ажил идэвхтэй хайхгүй байгаа шалтгаанаар бүртгэлээс хасагджээ

Бүртгэлтэй ажилгүй иргэд, боловсролын түвшнээр,
2014 оны 1 дүгээр сарын эцсийн байдлаар

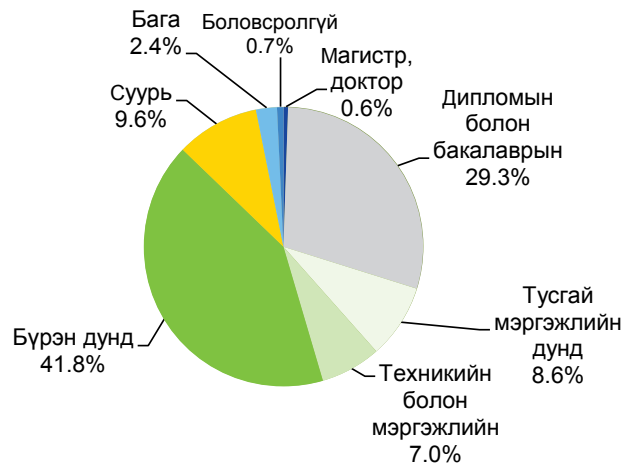

Эх үүсвэр: Хөдөлмөрийн яамны сар бүрийн мэдээ

* - Ажил хайгч гэж ажилгүй эсхүл ажилтай боловч ажлын нөхцөлөө сайжруулах, нэмэлт орлого олох зорилгоор ажил хайж хөдөлмөр эрхлэлтийн байгууллагад бүртгүүлсэн иргэнийг ойлгоно.



I.2 Нийгмийн даатгал, халамж

Нийгмийн даатгал

Нийгмийн даатгалын сангийн орлого 2014 оны 1 дүгээр сард 61.0 тэрбум төг, зарлага 93.6 тэрбум төг болж, өмнөх оны мөн үеийнхээс орлого 31.7 тэрбум төг буюу 34.2 хувиар буурч, зарлага 8.5 тэрбум төг буюу 6.1 хувиар өслөө.

Нийгмийн даатгалын сангийн орлого 2014 оны 1 дүгээр сард өмнөх оны мөн үеийнхээс 31.7 тэрбум төгрөгөөр буурахад тэтгэмжийн даатгалын сангийн орлого 1.3 тэрбум төг буюу 47.2 хувь, эрүүл мэндийн даатгалын сангийн орлого 3.1 тэрбум төг буюу 41.8 хувиар өсч, тэтгэврийн даатгалын сангийн орлого 37.4 тэрбум төг буюу 47.6 хувиар буурсан нь голлон нөлөөлсөн байна.

Нийгмийн даатгалын сангийн зарлага 2014 оны 1 дүгээр сард өмнөх оны мөн үеийнхээс 8.5 тэрбум төгрөгөөр нэмэгдэхэд тэтгэврийн даатгалын сангийн зарлага 1.0 тэрбум төг буюу 1.5 хувиар буурч, тэтгэмжийн даатгалын сангийн зарлага 1.8 тэрбум төг буюу 64.4 хувь, эрүүл мэндийн даатгалын сангийн зарлага 3.9 тэрбум төг буюу 51.5 хувиар өссөн нь голлон нөлөөлөв

Нийгмийн халамж

Нийгмийн халамжийн сангаас 2014 оны 1 дүгээр сард 143.9 мян.хүнд 9.3 тэрбум төгрөгийн тэтгэвэр, тэтгэмж олгосон бөгөөд

Зураг 1.1

Хөдөлмөр эрхлэлтийн байгууллагад шинээр бүртгүүлсэн болон ажилд зуучлагдан орсон иргэд,
жил бүрийн 1 дүгээр сарын эцсийн байдлаар



Бүртгэлтэй ажилгүй иргэдийн 0.6 хувийг магистр, доктор, 29.3 хувийг дипломын болон бакалаврын, 8.6 хувийг тусгай мэргэжлийн дунд, 7.0 хувийг техникийн болон мэргэжлийн, 41.8 хувийг бүрэн дунд, 9.6 хувийг суурь, 2.4 хувийг бага боловсролтой, 0.7 хувийг боловсролгүй иргэд эзэлж байн. Улсын хэмжээнд бүртгэлтэй ажилгүй иргэдийн 21.2 мянга буюу 63.9 хувь нь 15-34 насны залуучууд байгаа бөгөөд энэ үзүүлэлт Улаанбаатар хот болон Говь-Алтай, Баян-Өлгий, Орхон, Увс, Өмнөговь аймагт улсын дунджаас 5.4-10.4 пунктээр их байна.

өмнөх оны мөн үеийнхээс нийгмийн халамжийн тэтгэвэр, тэтгэмж авагчдын тоо 10.1 мян.хүн буюу 7.6 хувиар, олгосон тэтгэврийн хэмжээ 3.3 тэрбум төг буюу 54.5 хувиар өсчээ. Нийгмийн халамжийн тэтгэвэрт 2014 оны 1 дүгээр сард 50.9 мян.хүн хамрагдсан нь өмнөх оны мөн үеийнхээс 3.3 мян.хүн буюу 6.8 хувиар өсч, олгосон тэтгэврийн хэмжээ 1.7 тэрбум төг буюу 47.3 хувиар нэмэгджээ.

Нийгмийн халамжийн үйлчилгээ, хөнгөлөлтөд 27.2 мян.хүн хамрагдсаны 58.0 хувь нь ахмад настан, 10.8 хувь нь алдар цолтой ахмад настан, 12.3 хувь нь хөгжлийн бэрхшээлтэй иргэд, 16.2 хувь нь нийгмийн халамжийн хөнгөлөлт, нөхцөлт мөнгөн тусламжид хамрагдсан иргэд, 2.7 хувь нь нийгмийн халамжийн үйлчилгээнд хамрагдсан иргэд байна.

“Хүний хөгжил” сангаас 2014 оны 1 дүгээр сард 18 хүртлэх насны 962.9 мянган хүүхдэд 19.3 тэрбум төгрөгийг хүүхдийн мөнгөнд олгожээ.



1.3 Эрүүл мэнд

Улсын хэмжээнд 2014 оны 1 дүгээр сард 6447 эх амаржиж, амьд төрсөн хүүхдийн тоо 6487 болж, өмнөх оны мөн үеийнхээс амаржсан эхийн тоо 85 буюу 1.3 хувиар, хүүхдийн тоо 77 буюу 1.2 хувиар буурсан байна.



Улсын хэмжээгээр 2014 оны 1 дүгээр сард нялхсын эндэгдэл 86 болж, өмнөх оны мөн үеийнхээс 27 хүүхэд буюу 23.9 хувиар, 5 хүртэлх насандаа 109 хүүхэд эндэж, 27 хүүхэд буюу 19.9 хувиар буурчээ.

1000 амьд төрөлтөд ногдох нялхсын эндэгдэл 2014 оны 1 дүгээр сард 13 болж, өмнөх оны мөн үеийнхээс 4 хүүхдээр, тав хүртэлх насны хүүхдийн эндэгдэл 17 болж, өмнөх оны мөн үеийнхээс 4 хүүхдээр буурчээ.

Зураг 1.4

Эндсэн хүүхдийн тоо, жил бүрийн 1 дүгээр сарын байдлаар



Халдварт өвчнөөр өвчлөгчдийн тоо 2014 оны 1 дүгээр сард 2520 болж, өмнөх оны мөн үеийнхээс 1850 хүн буюу 42.3 хувиар буурахад салхин цэцгээр өвчлөгчдийн тоо 30 хүн буюу 5.0 хувиар өссөн хэдий ч гахайн хавдраар өвчлөгчдийн тоо 1070 хүн буюу 93.4 хувь, вирүст хепатитаар өвчлөгчдийн тоо 319 хүн буюу 78.0 хувиар буурсан нь голлон нөлөөлсөн байна.

Зураг 1.5

10 000 хүн амд ногдох халдварт өвчнөөр өвчлөгчдийн тоо, жил бүрийн 1 дүгээр сарын байдлаар

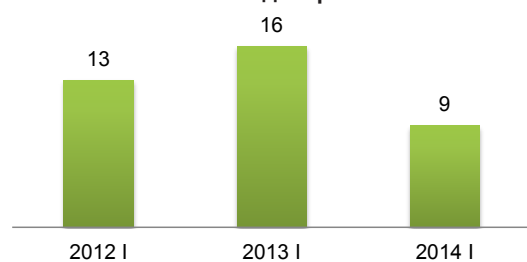

1.4 Байгаль орчин

Цаг уур, агаарын бохирдол

Ус, цаг уурын хүрээлэнгийн мэдээгээр хамгийн их хур тунадас 2014 оны 1 дүгээр сард Баян-Өлгий аймгийн Булган суманд орж 11.9 мм-т хүрч, цасны хамгийн их зузаан Увс аймгийн Малчин суманд 23 см хүрсэн байна. Энэ оны 1 дүгээр сард Өмнөговь аймгийн Даланзадгад суманд хамгийн их температур 8.8 хэм, Завхан аймгийн Цэцэн-Уул суманд хамгийн бага температур -44.9 хэм байлаа. Салхины хамгийн их хурд Баянхонгор аймгийн Шинэжинст суманд 28 м/с хүрчээ.

Азотын давхар ислийн хоногийн дундаж агууламж 2014 оны 1 дүгээр сард Улаанбаатар хотын Баруун дөрвөн замын орчимд 31 удаа, 32-ын тойрог орчимд 28 удаа, 13-р хороолол орчимд 26 удаа, Ургах наран хороолол орчимд 25 удаа, Хархорин захын орчимд 24 удаа, 1-р хороолол орчимд 20 удаа, Офицеруудын

ордон орчимд 17 удаа, хүхэрлэг хийн хоногийн дундаж агууламж 32-ын тойрог орчимд 31 удаа, Баруун дөрвөн замын орчимд 29 удаа, 13-р хороолол, Офицеруудын ордон орчимд тус бүр 26 удаа, 1-р хороолол орчимд 24 удаа,

Зураг 1.6

Улаанбаатар хотын Баруун дөрвөн замын орчмын агаар дахь азотын давхар ислийн дундаж агууламж, сараар, (мг/м3)

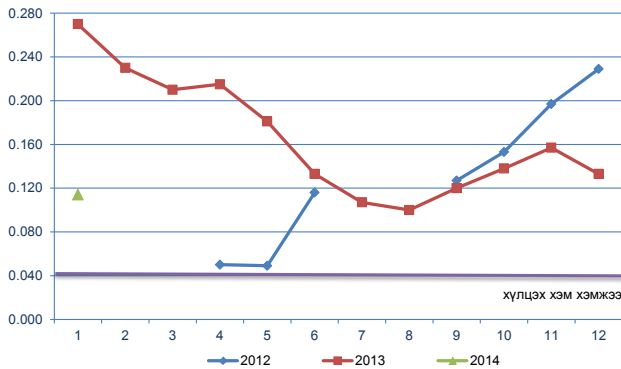

Тайлбар: 2012 оны 1-3, 7-8 саруудад хэмжилт хийгдээгүй.

Хархорин захын орчимд 22 удаа, Ургах наран хороолол орчимд 14 удаа, нүүрстөрөгчийн дутуу исэл буюу угаарын хийн хоногийн дундаж агууламж Баруун дөрвөн зам, 32-ын тойрог орчимд тус бүр 1 удаа, 10 микроноос бага хэмжээтэй тоосны агууламж 32-ын тойрог, Хархорин захын орчимд тус бүр 31 удаа, Баруун дөрвөн замын орчимд 30 удаа, 13-р хороолол орчимд 26 удаа, Ургах наран хороолол орчимд 17 удаа, 2.5 микроноос бага хэмжээтэй тоосны агууламж 13-р хороолол орчимд 25 удаа, Баруун дөрвөн замын орчимд 24 удаа агаарын чанарын стандарт дахь хүлцэх хэм хэмжээнээс давсан байна.

Зураг 1.7

Улаанбаатар хотын 32-ын тойрог орчмын агаар дахь азотын давхар ислийн дундаж агууламж, сараар, (мг/м3)

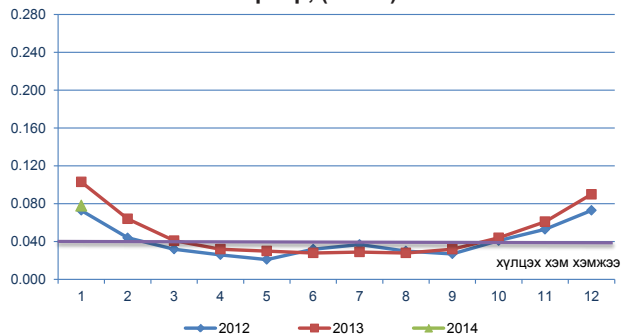

Аюулт үзэгдэл, осол

Аюулт үзэгдэл, осол 2014 оны 1 дүгээр сард 547 удаа гарсны улмаас 10 хүн амь насаа алдаж, 154 толгой мал, тэжээвэр амьтан хорогджээ. Энэ оны 1 дүгээр сард объектын түймэр 521 удаа, мал, амьтны

халдварт галзуу өвчин 14 удаа бүртгэгджээ.

Объектын түймрийн улмаас 1.5 тэрбум төг, мал, амьтны халдварт галзуу өвчний улмаас 16.4 сая төгрөгийн хохирол учирч, аюулт үзэгдэл, осолд нийт 17.9 сая төг зарцуулсан байна.

Объектын түймрээр 8 хүн, гол нуурын усанд унасан болон бичил уурхайн нурангины ослын улмаас тус бүр 1 хүн амь насаа алджээ.

Өмнөх оны мөн үеийнхээс аюулт үзэгдэл, ослын тохиолдол 95-аар нэмэгдэв.

Хорогдсон, устгасан мал, тэжээвэр амьтдын тоо 2014 оны 1 дүгээр сард өмнөх оны мөн үеийнхээс 76 толгойгоор цөөн байна.



1.5 Гэмт хэрэг

Улсын хэмжээнд 2014 оны 1 дүгээр сард 2651 гэмт хэрэг бүртгэгдсэн нь өмнөх оны мөн үеийнхээс 324 хэрэг буюу 13.9 хувиар өсчээ.

Зураг 1.8

Бүртгэгдсэн гэмт хэргийн тоо, жил бүрийн 1 дүгээр сарын байдлаар

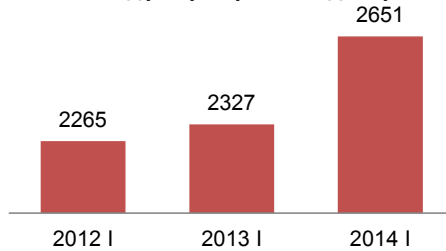

Өмнөх оны мөн үеийнхээс нийт гэмт хэргийн тоо нэмэгдэхэд өмчлөх эрхийн эсрэг гэмт хэрэг (242), хүний амь бие эрүүл мэндийн эсрэг (47) зэрэг гэмт хэрэг өссөн нь голлон нөлөөлөв.

Сэжигтэн нь тодорхойгүй байсан 1183 хэргийн 507 буюу 42.9 хувийнх нь холбогдогч нь тогтоогдож, яллагдагчаар татагдсанаар гэмт хэргийн илрүүлэлт улсын хэмжээнд өмнөх оны мөн үеийнхээс 7.7 пунктээр, нийслэлийн хэмжээнд 10.1 пунктээр нэмэгдсэн байна.

Хүүхэд оролцсон гэмт хэрэг 2014 оны 1 дүгээр сард өмнөх оны мөн үеийнхээс 9.1 хувиар, бүлэглэн үйлдэгдсэн хэрэг 8.1 хувь, эмэгтэй хүн оролцсон хэрэг 44.7 хувь, согтуугаар үйлдэгдсэн хэрэг 3.7 хувиар нэмэгджээ.

18, түүнээс дээш насны 10000 хүнд ногдох гэмт хэргийн тоо улсын дунджаар 2014 оны 1 дүгээр сард 14 болж, өмнөх оны мөн үеийнхээс 2 хэрэг буюу 16.7 хувиар нэмэгдсэн байна.

Гэмт хэргийн улмаас 764 хүн гэмтэж, 145 хүн нас барсан нь өмнөх оны мөн

үеийнхээс гэмтсэн хүний тоо 27 буюу 3.7 хувь, нас барсан хүний тоо 11 буюу 8.2 хувиар нэмэгдсэн байна.

Зураг I.9

Гэмт хэргийн улмаас гэмтсэн, нас барсан хүний тоо, жил бүрийн 1 дүгээр сарын байдлаар

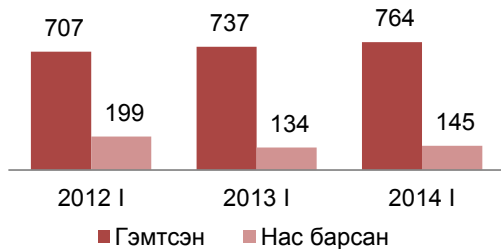

Гэмт хэргийн улмаас учирсан хохирол 2014 оны 1 дүгээр сард 9.0 тэрбум төг, нөхөн төлүүлсэн хохирлын хэмжээ 1.3 тэрбум төг болж, өмнөх оны мөн үеийнхээс учирсан хохирлын хэмжээ 4.5 тэрбум төг буюу 33.5 хувиар буурч, нөхөн төлүүлсэн хохирлын хэмжээ 534.5 сая төг буюу 69.7 хувиар нэмэгдсэн байна.

Зураг I.10

Гэмт хэргийн улмаас учирсан хохирлын хэмжээ, жил бүрийн 1 дүгээр сарын байдлаар, тэрбум төг

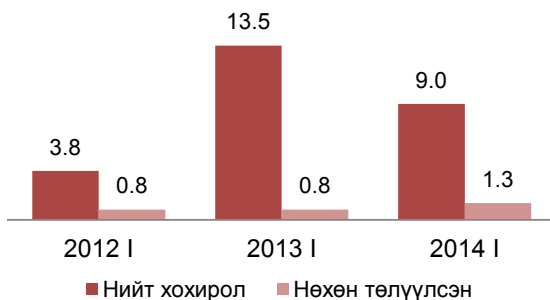

Гэмт хэргийн улмаас хохирсон иргэдийн тоо 2014 оны 1 дүгээр сард 2390 болж, 126 буюу 5.3 хувь нь 18 хүртэлх насны хүүхэд, 935 буюу 39.1 хувь нь эмэгтэйчүүд байна.

Гэмт хэргийн улмаас нийт 9 байгууллагад хохирол учирсны 7 нь төрийн, 1 нь төрийн бус, 1 нь хувийн хэвшлийн аж ахуйн нэгж, байгууллага байна.

Улсын хэмжээнд 2014 оны 1 дүгээр сард 10.6 мян.хүн эрүүлжүүлэгдэж, 1.1 мян.хүн баривчлагдсан нь өмнөх оны мөн үеийнхээс эрүүлжүүлэгдсэн хүний тоо 148 буюу 1.9 хувь, баривчлагдсан хүний тоо 162 буюу 12.8 хувиар буурсан байна.

Гэр бүлийн хүчирхийллийн улмаас үйлдэгдсэн 73 гэмт хэрэг бүртгэгдсэн нь өмнөх оны мөн үеийнхээс 44 хэрэг буюу 2.5 дахин өссөн байна. Малын хулгайн 206 гэмт хэрэг бүртгэгдсэн нь нийт гэмт хэргийн 7.8 хувийг эзэлж, өмнөх оны мөн үеийнхээс 73 хэрэг буюу 54.9 хувиар нэмэгджээ.

II. Эдийн засгийн үзүүлэлт



II.1 Дотоодын нийт бүтээгдэхүүн

ДНБ, үйлдвэрлэлийн аргаар

ДНБ, 2005 оны зэрэгцүүлэх үнээр 6144.2 тэрбум төгрөгт хүрч, өмнөх оныхоос 11.7 хувиар өслөө. Хөдөө аж ахуйн салбарын нэмэгдэл өртгийн хэмжээ 13.5 хувь, аж үйлдвэр, барилгын салбарынх 20.1 хувь, үйлчилгээний салбарынх 10.0 хувиар нэмэгдсэн байна.

Зураг II.1

ДНБ-ий өсөлт, бууралт, хувиар (үйлдвэрлэлийн аргаар, 2005 оны зэрэгцүүлэх үнээр)

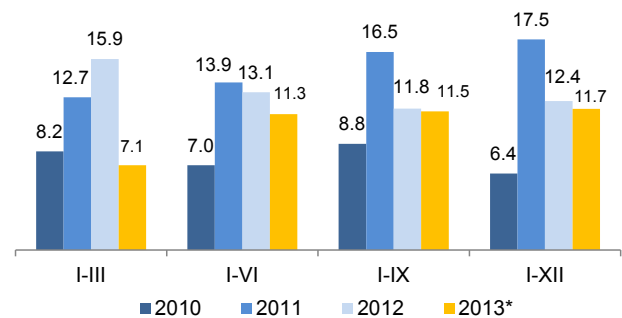

ДНБ оны үнээр 2013 оны урьдчилсан гүйцэтгэлээр 2012 оныхоос 25.2 хувиар өсч, 17550.2 тэрбум төгрөгт хүрлээ.

ДНБ 2013 оны 4 дүгээр улиралд өмнөх улирлынхаас 2.5 хувийн өсөлттэй байна.

ДНБ, эцсийн ашиглалтын аргаар

Эцсийн ашиглалтын аргаар тооцсон ДНБ, оны үнээр 2013 оны урьдчилсан гүйцэтгэлээр 18383.2 тэрбум төг, 2005 оны зэрэгцүүлэх үнээр 6169.3 тэрбум төгрөгт хүрч, өмнөх оныхоос оны үнээр 3795.3 тэрбум төг буюу 26.0 хувь, зэрэгцүүлэх үнээр 640.0 тэрбум төгрөг буюу 11.6 хувиар өслөө.

ДНБ-д 2013 оны урьдчилсан гүйцэтгэлээр эцсийн хэрэглээ 62.3 хувь, хөрөнгийн нийт хуримтлал 58.6 хувь, цэвэр экспорт (-20.9) хувийг эзэлж, өмнөх оныхоос эцсийн хэрэглээ 1.9 пункт, хөрөнгийн нийт хуримтлал 2.8 пунктээр буурч, харин цэвэр экспорт 4.7 пунктээр өссөн байна.

Зураг II.2
ДНБ-ий эцсийн ашиглалтын бүтэц, оны үнээр



* Урьдчилсан гүйцэтгэл



II.2 Мөнгө, банк, даатгал

Мөнгөний нийлүүлэлт (M2) 2014 оны 1 дүгээр сарын эцэст 10027.9 тэрбум төг болж, өмнөх сарынхаас 576.9 тэрбум төг буюу 6.1 хувиар, өмнөх оны мөн үеийнхээс 2687.2 тэрбум төг буюу 36.6 хувиар өсчээ.

Гүйлгээнд байгаа бэлэн мөнгө 2014 оны 1 дүгээр сарын эцэст 894.3 тэрбум төг болж, өмнөх сарынхаас 53.2 тэрбум төг буюу 6.3 хувь, өмнөх оны мөн үеийнхээс 152.2 тэрбум төг буюу 20.5 хувиар өсчээ.

Хүснэгт II.1

Мөнгөний зарим үндсэн үзүүлэлт, сарын эцэст, тэрбум төг

Үзүүлэлт	2013 I	2013 XII	2014 I
Мөнгөний нийлүүлэлт M2	7 340.7	9 451.0	10 027.9
Жилийн өөрчлөлт, хувиар, өмнөх оны мөн үе=100	19.4	24.1	36.6
Сарын өөрчлөлт, хувиар, өмнөх сар=100	-3.6	3.8	6.1
Нийт хадгаламж	4 936.4	6 393.4	6 877.7
Жилийн өөрчлөлт, хувиар, өмнөх оны мөн үе=100	27.0	29.9	39.3
Сарын өөрчлөлт, хувиар, өмнөх сар=100	0.3	5.7	7.6
Төгрөгийн хадгаламж	3 604.1	4 917.2	4 970.2
Жилийн өөрчлөлт, хувиар, өмнөх оны мөн үе=100	26.1	41.0	37.9
Сарын өөрчлөлт, хувиар, өмнөх сар=100	3.3	6.0	1.1
Валютын хадгаламж	1 332.3	1 476.2	1 907.5
Жилийн өөрчлөлт, хувиар, өмнөх оны мөн үе=100	29.7	2.9	43.2
Сарын өөрчлөлт, хувиар, өмнөх сар=100	-7.1	4.7	29.2

Нөөц мөнгөний бүрэлдэхүүн хэсэг болох банкуудын харилцах, хадгаламж 2014 оны 1 дүгээр сарын эцэст өмнөх сарынхаас 431.2 тэрбум төг буюу 17.3 хувиар буурч, 2065.6 тэрбум төгрөгт хүрсэн байна.

Аж ахуйн нэгж, байгууллага, иргэдэд олгосон нийт зээлийн өрийн үлдэгдэл 2014 оны 1 дүгээр сарын эцэст 11014.9 тэрбум төг болж, өмнөх сарынхаас 245.6 тэрбум төг буюу

2.3 хувиар, өмнөх оны мөн үеийнхээс 3875.1 тэрбум төг буюу 54.3 хувиар өсчээ.

Хугацаа хэтэрсэн зээлийн өрийн үлдэгдэл 2014 оны 1 дүгээр сарын эцэст 152.1 тэрбум төг болж, өмнөх сарынхаас 33.9 тэрбум төг буюу 28.7 хувь, өмнөх оны мөн үеийнхээс 46.3 тэрбум төг буюу 43.8 хувиар өсчээ. Хугацаа хэтэрсэн зээлийн өрийн үлдэгдэл нийт зээлийн өрийн үлдэгдлийн 1.4 хувийг эзэлж байна.

Банкны системийн хэмжээгээр чанаргүй зээл 2014 оны 1 дүгээр сарын эцэст 581.9 тэрбум төг болж, өмнөх сарынхаас 15.9 тэрбум төг буюу 2.8 хувь, өмнөх оны мөн үеийнхээс 274.7 тэрбум төг буюу 89.4 хувиар өссөн байна. Чанаргүй зээл нийт зээлийн өрийн үлдэгдлийн 5.3 хувийг эзэлж, өмнөх оны мөн үеийнхээс 1.0 пунктээр өсчээ.

Зураг II.3
Чанаргүй зээл, сарын эцэст, тэрбум төг

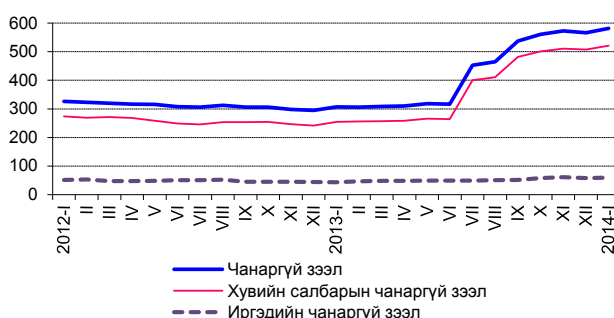

Үнэт цаасны арилжаагаар 2014 оны 1 дүгээр сард 917.8 сая төгрөгийн гүйлгээ хийгдэж, 1.6 сая ш үнэт цаас арилжигдсан байна. Өмнөх оны мөн үеийнхээс үнэт цаасны гүйлгээ 3.3 тэрбум төг буюу 78.4 хувь, арилжигдсан үнэт цаасны тоо 7.1 сая ш буюу 81.2 хувиар буурчээ.

Хөрөнгийн зах зээлийн чиг хандлагыг илэрхийлэх ТОП-20 дундаж индекс 2014 оны 1 дүгээр сард 15766.4 болж, өмнөх сарынхаас 107.7 нэгжээр буурчээ.

Зураг II.4

ТОП-20 индекс, сарын дундаж, нэгжээр

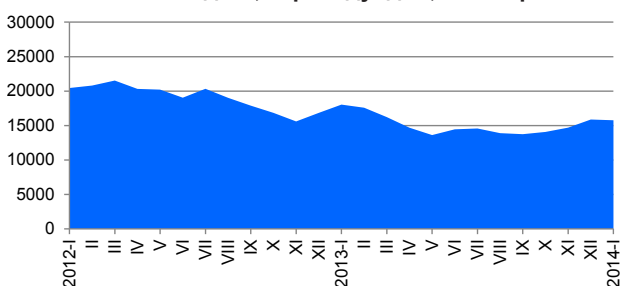

Хөрөнгийн зах зээлд үйл ажиллагаа явуулж байгаа хувьцаат компаниудын үнэт цаасны зах зээлийн нийт үнэлгээ 2014 оны 1 дүгээр сард 1624.0 тэрбум төг болж, өмнөх сарынхаас 46.6 тэрбум төг буюу 2.8 хувиар буурчээ.

Монголбанкны төгрөгийн ам.доллартай харьцах нэрлэсэн дундаж ханш 2014 оны 1 дүгээр сард 1714.3 төг болж, өмнөх оны мөн үеийнхээс 321.5 төг буюу 23.1 хувиар суларсан байна.

Төгрөгийн ам.доллартай харьцах нэрлэсэн дундаж ханш 2013 оны 12 дугаар сард өмнөх сарынхаас 3.4 хувиар чангарч, 2014 оны 1 дүгээр сард өмнөх сарынхаас 2.4 хувиар суларчээ.

Төгрөгийн юаньтай харьцах нэрлэсэн дундаж ханш 2014 оны 1 дүгээр сард 283.3 төг болж, өмнөх оны мөн үеийнхээс 59.4 төг буюу 26.6 хувиар суларчээ.

Төгрөгийн юаньтай харьцах нэрлэсэн дундаж ханш 2013 оны 12 дугаар сард өмнөх сарынхаас 3.1 хувиар чангарч, 2014 оны 1 дүгээр сард өмнөх сарынхаас 2.8 хувиар суларсан байна.

Хүснэгт II.2

Монголбанкны төгрөгийн валюттай харьцах нэрлэсэн ханш, сарын дундаж, төг

Үзүүлэлт	2013 I	2013 XII	2014 I
Ам. доллар	1 392.8	1 674.6	1 714.3
Жилийн өөрчлөлт, хувиар, өмнөх оны мөн үе=100	- 0.2	19.9	23.1
Сарын өөрчлөлт, хувиар, өмнөх сар=100	- 0.2	- 3.4	2.4
Евро	1 849.3	2 294.5	2 336.1
Жилийн өөрчлөлт, хувиар, өмнөх оны мөн үе=100	2.7	25.3	26.3
Сарын өөрчлөлт, хувиар, өмнөх сар=100	1.0	- 1.9	1.8
Юань	223.9	275.7	283.3
Жилийн өөрчлөлт, хувиар, өмнөх оны мөн үе=100	1.3	23.1	26.6
Сарын өөрчлөлт, хувиар, өмнөх сар=100	- 0.1	- 3.1	2.8
Рубль	46.1	50.9	50.9
Жилийн өөрчлөлт, хувиар, өмнөх оны мөн үе=100	3.6	12.2	10.4
Сарын өөрчлөлт, хувиар, өмнөх сар=100	1.5	- 3.8	0.0



II.3 Төрийн санхүү

Улсын нэгдсэн төсвийн тэнцвэржүүлсэн орлого, тусламжийн нийт хэмжээ 2014 оны 1 дүгээр сард 348.4 тэрбум төг, зарлага, эргэж төлөгдөх цэвэр зээлийн нийт хэмжээ 413.1 тэрбум төг болж, улсын нэгдсэн төсвийн тэнцвэржүүлсэн нийт тэнцэл 64.7 тэрбум төгрөгийн алдагдалтай гарлаа. Улсын нэгдсэн төсвийн тэнцвэржүүлсэн тэнцэл алдагдалтай

гарахад зарлагын өсөлт нь орлогын өсөлтөөс 52.0 пунктээр илүү байгаа нь нөлөөлжээ.

Зураг II.5

Улсын нэгдсэн төсвийн тэнцвэржүүлсэн орлого, зарлага, тэнцэл, жил бүрийн 1 дүгээр сарын байдлаар, тэрбум төг

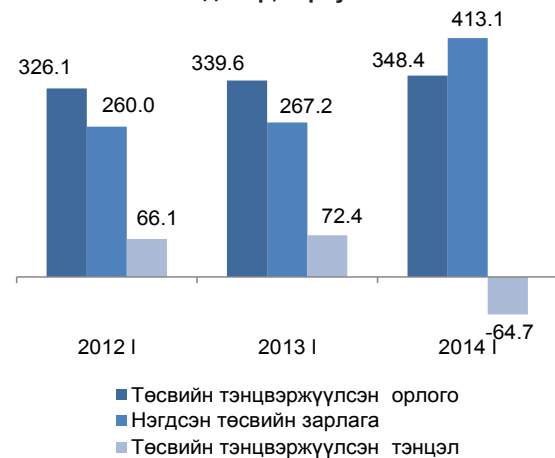

Татварын нийт орлого өмнөх оны мөн үеийнхээс 0.6 тэрбум төг буюу 0.2 хувиар буурахад дотоодын бараа, үйлчилгээний татварын орлого 14.1 тэрбум төг буюу 11.8 хувь, нийгмийн даатгалын шимтгэлийн орлого 9.7 тэрбум төг буюу 18.6 хувь, гадаад худалдааны татварын орлого 3.4 тэрбум төг буюу 15.7 хувиар өссөн хэдий ч бусад татварын орлого 14.4 тэрбум төг буюу 42.6 хувь, орлогын албан татварын орлого 14.0 тэрбум төг буюу 20.9 хувиар буурсан нь голлон нөлөөлжээ.

Улсын нэгдсэн төсвийн орлогын 84.8 хувийг татварын орлого, 15.2 хувийг татварын бус орлого эзэлж байгаа нь өмнөх оны мөн үеийнхээс тогтворжуулалтын сангийн орлогын эзлэх хувь 1.8 пункт, татварын орлогынх 0.8 пункт, хөрөнгийн орлогынх 0.1 пунктээр буурч, татварын бус орлогынх 2.7 пунктээр өсчээ.

Улсын нэгдсэн төсвийн зарлага, эргэж төлөгдөх цэвэр зээлийн нийт хэмжээ 2014 оны 1 дүгээр сард 413.1 тэрбум төг болж, өмнөх оны мөн үеийнхээс 145.9 тэрбум төг буюу 54.6 хувиар нэмэгдэхэд эргэж төлөгдөх цэвэр зээл 15.5 тэрбум төгрөгөөр буурсан хэдий ч хөрөнгийн зардал 65.5 тэрбум төг, татаас, шилжүүлгийн зардал 59.8 тэрбум төг буюу 50.3 хувиар өссөн нь голлон нөлөөлжээ.

Улсын нэгдсэн төсвийн зарлага, эргэж төлөгдөх цэвэр зээлийн нийт дүнд урсгал зардал 87.6 хувь, хөрөнгийн зардал 16.1 хувь, эргэж төлөгдөх цэвэр зээл (-3.7) хувийг эзэлж, өмнөх оны мөн үеийнхээс урсгал зардлын эзлэх хувь 12.0 пункт, эргэж төлөгдөх цэвэр зээлийнх 3.8 пунктээр буурч, хөрөнгийн зардлынх 15.8 пунктээр өсчээ.



II.4 Гадаад худалдаа

Монгол Улс 2014 оны 1 дүгээр сард дэлхийн 92 оронтой худалдаа хийж, гадаад худалдааны нийт бараа эргэлт 658.3 сая ам.долл, үүнээс экспорт 321.2 сая ам.долл, импорт 337.1 сая ам.долларт хүрчээ.

Зураг II.6

Гадаад худалдааны нийт бараа эргэлт, жил бүрийн 1 дүгээр сарын байдлаар, сая ам.долл

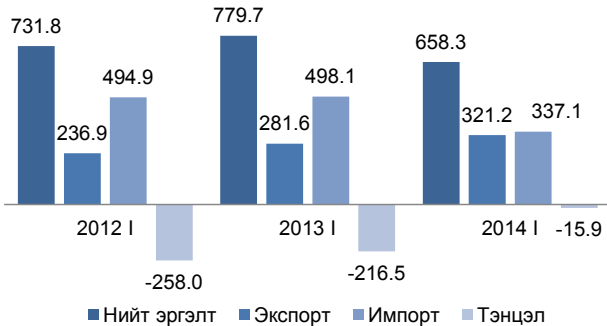

Нийт бараа эргэлтийн хэмжээ өмнөх оны мөн үеийнхээс 121.4 сая ам.долл буюу 15.6 хувь, үүний дотор импортын хэмжээ 161.1 сая ам.долл буюу 32.3 хувиар буурч, экспортын хэмжээ 39.6 сая ам.доллараар буюу 14.1 хувиар өсчээ.

Гадаад худалдааны тэнцэл 2013 оны 1 дүгээр сард 216.5 сая ам.долларын алдагдалтай гарсан бол 2014 оны 1 дүгээр сард 15.9 сая ам.долларын алдагдалтай гарч, өмнөх оны мөн үеийнхээс 200.7 сая ам.долл буюу 92.7 хувиар буурчээ.

Хүснэгт II.3

Экспортолсон зарим эрдэс бүтээгдэхүүн, жил бүрийн 1 дүгээр сарын байдлаар, мян.т

	2012 I	2013 I	2014 I
Нүүрс	670.9	1 284.2	1 265.0
Зэсийн баяжмал	48.1	47.8	63.5
Төмрийн хүдэр	513.1	332.8	302.2
Боловсруулаагүй газрын тос /мян.баррел/	201.6	350.2	513.7
Цайрын хүдэр, баяжмал	8.0	15.0	9.0
Боловсруулаагүй болон хагас боловсруулсан алт /т/	0.2	0.3	1.0

Экспортын хэмжээ өмнөх оны мөн үеийнхээс 39.6 сая ам.долл буюу 14.1 хувиар нэмэгдэхэд мал, амьтад, тэдгээрээс гаралтай бүтээгдэхүүн 0.9 сая ам.доллар, түүхий болон боловсруулсан арьс, шир, ангийн үс, тэдгээрээр хийсэн эдлэл, үндсэн төмөрлөг болон түүгээр хийсэн бүтээгдэхүүн тус бүр 0.5 сая ам.доллараар буурсан хэдий ч экспортын дүнд өндөр хувийн жин эзэлдэг эрдэс бүтээгдэхүүний экспорт 4.7 сая ам.долл, үнэт ба хагас үнэт чулуу, металл, гоёлын

зүйлсийнх 25.8 сая ам.долл, нэхмэл болон нэхмэл бүтээгдэхүүнийх 1.8 сая ам.долл, авто, агаар, усан замын тээврийн хэрэгсэл, тэдгээрийн эд ангийнх 2.7 сая ам.доллараар өссөн нь голлон нөлөөлөв.

Импортын хэмжээ өмнөх оны мөн үеийнхээс 161.1 сая ам.долл буюу 32.3 хувиар буурахад импортын дүнд өндөр хувийн жин эзэлдэг эрдэс бүтээгдэхүүний импорт 129.2 сая ам.долл, машин, механик төхөөрөмж, цахилгаан хэрэгсэл, дуу хураагч, зурагт, тэдгээрийн сэлбэг, эд ангийнх 34.5 сая ам.долл, авто, агаарын ба усан замын тээврийн хэрэгсэл, тэдгээрийн эд ангийнх 16.0 сая ам.доллараар буурсан нь нөлөөлөв.



II.5 Үнэ

Хэрэглээний бараа, үйлчилгээний үнэ

Хэрэглээний үнийн улсын индекс (ХҮУИ) 2014 оны 1 дүгээр сард өмнөх сарынхаас 1.7 хувь, өмнөх оны мөн үеийнхээс 12.3 хувиар өслөө.

Зураг II.7

Хэрэглээний үнийн улсын индекс (өмнөх оны 12 сар = 100)

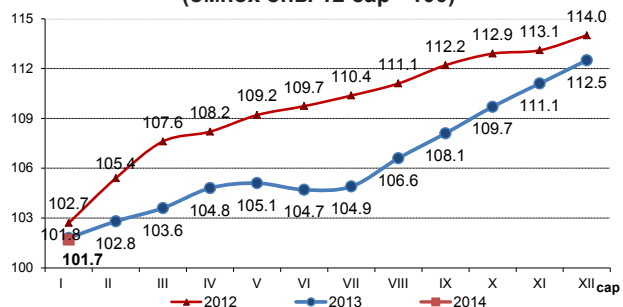

Ерөнхий индекс 2014 оны 1 дүгээр сард өмнөх сарынхаас 1.7 хувиар өсөхөд хүнсний бараа, ундаа, усны бүлгийн үнэ дүнгээрээ 3.4 хувь, тээврийн бүлэг 2.5 хувиар өссөн нь голлон нөлөөлжээ.

Инфляцийн 2014 оны 1 дүгээр сарын 1.7 хувийн өсөлтийн 1.0 нэгж (59.4 хувь) нь хүнсний барааны бүлгийн үнийн өсөлтөөс; 0.3 нэгж (15.6 хувь) нь тээврийн бүлгийн; 0.2 нэгж (10.2 хувь) нь хувцас, бөс бараа, гутлын бүлгийн; 0.1 нэгж (5.3 хувь) нь орон сууц, ус, цахилгаан, түлшний бүлгийн; 0.1 нэгж (3.0 хувь) нь гэр ахуйн бараа, тавилгын бүлгийн; 0.1 нэгж (2.9 хувь) нь бусад бараа, үйлчилгээний; 0.1 нэгж (3.6 хувь) нь согтууруулах ундаа, тамхи, зочид буудал, зоогийн газар, дотуур байрны болон эм, тариа, эмнэлгийн үйлчилгээ, амралт, чөлөөт цаг, соёлын бараа, үйлчилгээний бүлгийн

үнийн өөрчлөлтөөс тус тус шалтгаалсан байна.

Хүснэгт II.4

Инфляцийн өсөлтөд үзүүлсэн бүлгүүдийн нөлөөлөл

Бараа, үйлчилгээний бүлэг	2014 оны 1 сард	
	пунктээр	хувиар
Бүгд	1.7	100.0
01. Хүнсний бараа, ундаа, ус	1.0	59.4
02. Согтууруулах ундаа, тамхи	0.0	1.6
03. Хувцас, бөс бараа, гутал	0.2	10.2
04. Орон сууц, ус, цахилгаан, түлш	0.1	5.3
05. Гэр ахуйн тавилга, бараа	0.1	3.0
06. Эм, тариа, эмнэлгийн үйлчилгээ	0.0	1.3
07. Тээвэр	0.3	15.6
08. Холбооны хэрэгсэл, шуудангийн үйлчилгээ	0.0	0.0
09. Амралт, чөлөөт цаг, соёлын бараа, үйлчилгээ	0.0	0.4
10. Боловсролын үйлчилгээ	0.0	0.0
11. Зочид буудал, нийтийн хоол, дотуур байрны үйлчилгээ	0.0	0.3
12. Бусад бараа, үйлчилгээ	0.1	2.9

Хэрэглээний бараа, үйлчилгээний үнэ 2014 оны 1 сард өмнөх сарынхаас бүх аймагт 1.0-3.6 хувиар өсчээ. Архангай (3.6%) аймагт хамгийн их өсөлттэй байлаа.

Зураг II.8

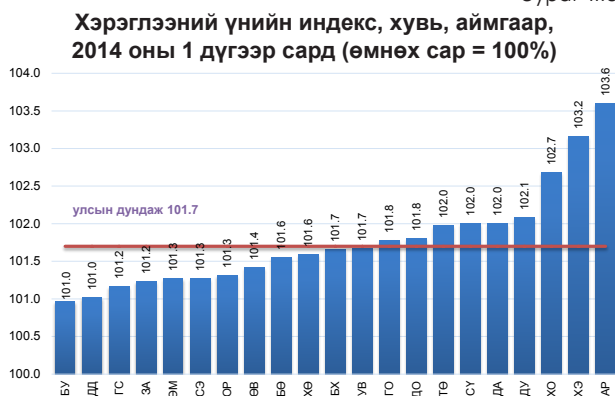

Улаанбаатар хотод 2014 оны 1 дүгээр сард өмнөх сарынхаас хэрэглээний сагсны 329 нэрийн бараа, үйлчилгээний 21.9 хувийнх нь үнэ өсч, 6.4 хувийнх нь буурч, 71.7 хувийнх нь үнэ тогтвортой байлаа. Судалгаанд сонгогдсон хүнсний 93 нэрийн барааны 39.8 хувь буюу 37 нэрийн барааны үнэ нэмэгджээ.

Мал аж ахуйн гол нэр төрлийн зарим бүтээгдэхүүний зах зээлийн дундаж үнэ

Мал аж ахуйн гол нэр төрлийн зарим бүтээгдэхүүний үнийн судалгаагаар 2014 оны 1 дүгээр сард үхрийн 2 м-ээс дээш урттай ширний дундаж үнэ Дундговь, Увс, Ховд, Говь-Алтай, Дорноговь аймагт хамгийн бага буюу 27.0-30.0 мян.төг, Сэлэнгэ, Булган, Орхон аймаг, Улаанбаатар хотод хамгийн их буюу 47.0-52.0 мян.төг байна.

Адууны ширнийх Говьсүмбэр, Увс, Баянхонгор, Ховд аймагт хамгийн бага буюу 22.5-28.0 мян.төг, Орхон, Баян-Өлгий,

Сэлэнгэ, Өмнөговь аймаг, Улаанбаатар хотод хамгийн их буюу 33.0-35.0 мян.төг, ямааны 1 кг цагаан ноолуурын үнэ Сүхбаатар, Булган, Дундговь аймагт хамгийн бага буюу 50.0-55.0 мян.төг, Баян-Өлгий, Говь-Алтай, Завхан, Ховд аймаг, Улаанбаатар хотод хамгийн их буюу 63.0-67.0 мян.төг байна.

Улаанбаатар хотод худалдаалагдсан барилгын гол нэрийн материалын дундаж үнэ

Улаанбаатар хотод 2014 оны 1 дүгээр сард худалдаалагдсан эх орны үйлдвэрийн болон ОХУ, БНХАУ, БНСУ-д үйлдвэрлэсэн барилгын үндсэн 24 нэр төрлийн материалын дундаж үнийг мэдээнд хамрууллаа.

Өмнөх оны мөн үеийнхээс 2014 оны 1 дүгээр сард эх орны үйлдвэрийн нэг м3 шалны банзны үнэ 60.0 мян.төг буюу 33.3 хувь, захалсан банзных 5.0 мян.төг буюу 14.3 хувь, нэг м2 вакуум цонхных 3.0 мян.төг буюу 3.3 хувиар өсчээ. Нэг м3 хөнгөн бетоны үнэ 13.2 мян.төг буюу 8.8 хувь, мянган ширхэг улаан тоосгоных 37.0 мян.төг буюу 12.5 хувиар буурчээ. БНХАУ-д үйлдвэрлэсэн нэг ширхэг шалны хавтангийн үнэ 650 төг буюу 76.5 хувь, уян шүршүүрийнх 16.5 мян.төг буюу 66.0 хувь, дүүжин таазных 2.3 мян.төг буюу 65.7 хувь, крантных 21.0 мян.төг буюу 42.0 хувь, шаазан суултуурынх 29.5 мян.төг буюу 29.5 хувь, тосон будгийнх 500 төг буюу 20.0 хувь, шаазан угаагуурынх 15.0 мян.төг буюу 18.8 хувь, дотор эмульсийнх 1.0 мян.төг буюу 14.3 хувь, тараган цавууных 500 төг буюу 14.3 хувь, төмөр хаалгынх 20.0 мян.төг буюу 12.5 хувиар өсч, цементийн үнэ 1.5 мян.төг буюу 15.8 хувь, нэг килограмм хадаасынх 400 төг буюу 14.8 хувь, цонхны нөлөөгүй шил нэг метр квадратын үнэ 1.0 мян.төг буюу 7.7 хувь, боодол хар цаасных 500 төг буюу 5.6 хувиар буурчээ. БНСУ-д үйлдвэрлэсэн ханын цаасны үнэ 1000 төг буюу 18.2 хувиар өссөн байна. ОХУ-д үйлдвэрлэсэн боодол чулуутай хар цаасны үнэ 2 мян.төг буюу 10 хувиар өссөн байна.

Өмнөх сарынхаас эх орны үйлдвэрийн тоосгоны ширхэгийн үнэ 29.0 төг буюу 12.6 хувиар өсчээ. Нэг м3 шалны банзны үнэ 20.0 мян.төг буюу 7.7 хувь, нэг ширхэг хуурай палкных 2.0 мян.төг буюу 6.7 хувиар буурчээ. ОХУ-д үйлдвэрлэсэн боодол чулуутай хар цаасны үнэ 1.0 мян.төг буюу 4.3 хувиар буурчээ. БНХАУ-д үйлдвэрлэсэн нэг кг тосон будгийн үнэ 200 төг буюу 7.1 хувь, уян шүршүүрийнх 1.5 мян.төг буюу 3.8 хувь, нэг

м2 дүүжин таазных 100 төг буюу 1.8 хувь, крантных 1.0 мян.төг буюу 1.4 хувь, боодол чулуугүй хар цаасных 100 төг буюу 1.2 хувиар өссөн. Нэг кг хадаасны үнэ 200 төг буюу 8.0

хувь, цементийн үнэ 300 төг буюу 3.6 хувь, шаазан суултуурынх 3.0 мян.төг буюу 2.3 хувиар буурчээ.

ХЭРЭГЛЭЭНИЙ ҮНИЙН УЛСЫН ИНДЕКС

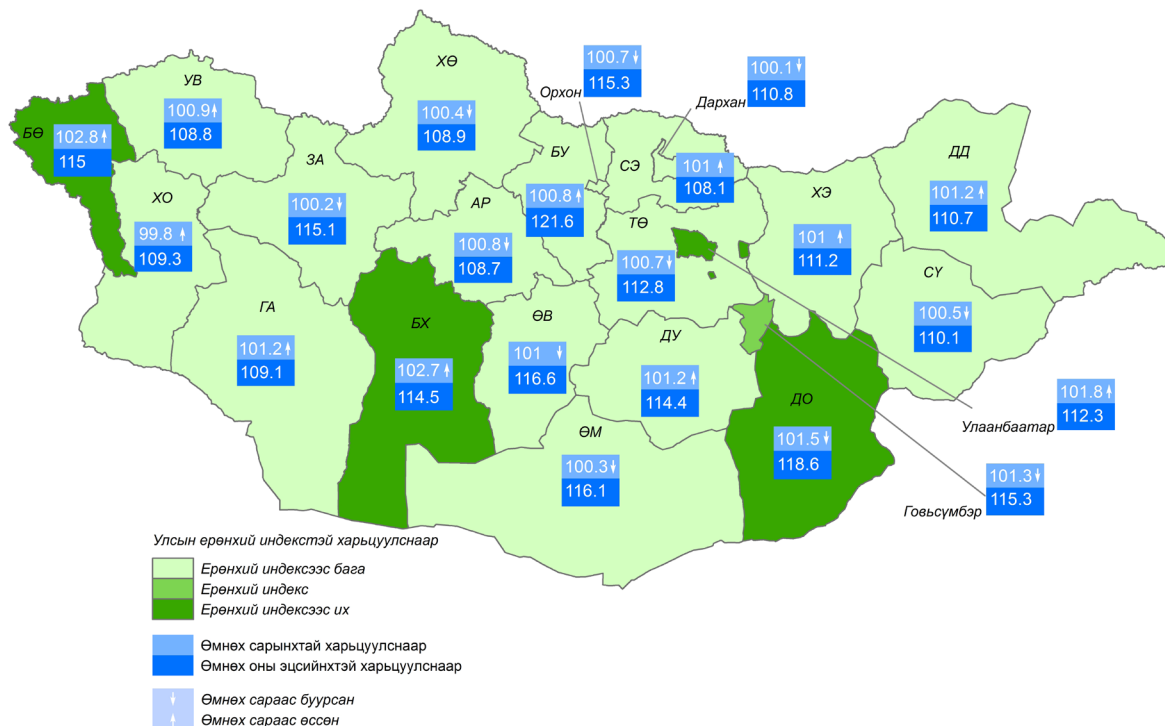

II.7 Хөдөө аж ахуй

Том малын зүй бус хорогдол 2014 оны 1 дүгээр сард улсын хэмжээнд 17.0 мян.толгой болж, өмнөх оны мөн үеийнхээс 55.2 мян. толгой буюу 76.4 хувиар буурсан байна. Том малын зүй бус хорогдлыг төрлөөр авч үзвэл адуу 1.4 мянга, үхэр 2.2 мянга, тэмээ 33 толгой, хонь 6.3 мянга, ямаа 7.0 мянга байна. Нийт хорогдсон малын 37.2 хувийг хонь, 41.3 хувийг ямаа эзэлж байна.

Улсын хэмжээнд өвчнөөр хорогдсон мал 2014 оны 1 дүгээр сард 1.6 мян.толгой болж, өмнөх оны мөн үеийнхээс 1.2 мян.толгой буюу 41.4 хувиар буурсан байна.



II.8 Аж үйлдвэр

Аж үйлдвэрийн салбарын нийт үйлдвэрлэл оны үнээр, 2014 оны 1 дүгээр сард 541.0 тэрбум төг болж, өмнөх оны мөн үеийнхээс 87.1 тэрбум төг буюу 19.2 хувиар, үүнээс уул уурхай, олборлох аж үйлдвэрийн салбарынх 70.3 тэрбум төг буюу 25.9 хувь, боловсруулах аж үйлдвэрийнх 6.4 тэрбум төг

буюу 4.9 хувь, цахилгаан, дулааны эрчим хүч үйлдвэрлэл, усан хангамжийн салбарынх 10.4 тэрбум төг буюу 20.2 хувиар өссөн байна.

Хүснэгт II.5

Аж үйлдвэрийн салбарын бүтээгдэхүүний нийт үйлдвэрлэл, оны үнээр, жил бүрийн 1 дүгээр сарын байдлаар

Аж үйлдвэрийн салбар	2012 I	2013 I	2014 I	2014 I / 2013 I %
Нийт дүн	344.3	453.9	541.0	119.2
Уул уурхай, олборлох аж үйлдвэр	220.1	271.3	341.5	125.9
Боловсруулах аж үйлдвэр	76.9	131.3	137.7	104.9
Цахилгаан, дулааны эрчим хүч үйлдвэрлэл, усан хангамж	47.3	51.3	61.7	120.2

Аж үйлдвэрийн салбарын үйлдвэрлэлийн индекс (2010=100, туршилт тооцоо) 2014 оны 1 дүгээр сард өмнөх оны мөн үеийнхээс 2.6 хувиар өсч, өмнөх сарынхаас 6.2 хувиар буурсан байна.

Өмнөх оны мөн үеийнхээс уул уурхай, олборлох аж үйлдвэрийн салбарт төмрийн хүдэр, молибдений баяжмал, зэсийн баяжмал, газрын тос зэрэг бүтээгдэхүүний олборлолт 25.1-98.4 хувь, боловсруулах аж үйлдвэрийн салбарт архи, тэмээний ноосон хөнжил, металл бэлдэц, сүлжмэл эдлэл, хиаман төрлийн бүтээгдэхүүн, гурил, бакуум цонх, хаалга, цахилгааны утас зэрэг бүтээгдэхүүний үйлдвэрлэл 7.4 хувиас 4.8 дахин өссөн байна.

Зураг II.9
Уул уурхайн зарим гол нэр төрлийн бүтээгдэхүүний үйлдвэрлэлийн өөрчлөлт, жил бүрийн 1 дүгээр сарын байдлаар, хувиар, 2010 I=100%

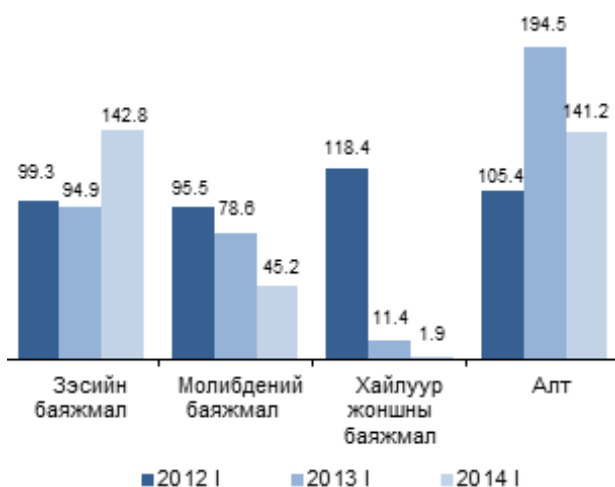

Аж үйлдвэрийн салбарын борлуулсан бүтээгдэхүүн 2014 оны 1 дүгээр сард оны үнээр 507.1 тэрбум төг болж, үүний 306.3 тэрбум төг буюу 60.4 хувийг гадаад зах зээлд борлуулжээ.

Зураг II.10
Аж үйлдвэрийн салбарын борлуулалтын бүтэц, дэд салбараар, жил бүрийн 1 дүгээр сарын байдлаар, хувиар



II.9 Тээвэр

Төмөр замын тээврээр 2014 оны 1 дүгээр сард 1549.0 мян.т ачаа, давхардсан тоогоор 282.4 мян.зорчигч зорчсон нь өмнөх оны мөн үеийнхээс тээсэн ачаа 69.0 мян.т буюу 4.3 хувь, зорчигчдын тоо 27.5 мян.хүн буюу 8.9 хувиар буурчээ.

Зураг II.11
Төмөр замын тээврээр зорчсон зорчигчдын тоо, жил бүрийн 1 дүгээр сарын байдлаар, мян.хүн

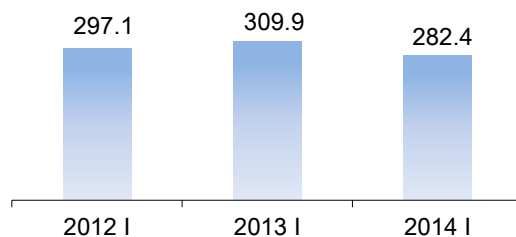

Зураг II.12
Төмөр замын тээврээр тээсэн ачаа, жил бүрийн 1 дүгээр сарын байдлаар, мян.т

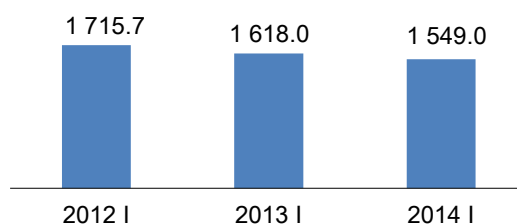

Төмөр замын нийт ачаа тээвэрлэлтэд дотоодын ачаа тээвэрлэлт 54.0 хувийг эзэлж, өмнөх оны мөн үеийнхээс 1.4 пунктээр буурахад дотоодод тээвэрлэсэн нүүрс 49.6 мян.т буюу 6.8 хувь, цементийн тээвэрлэлт 32.8 мян.т буюу 60.2 хувь, төмрийн хүдрийн тээвэрлэлт 27.7 мян.т буюу 8.0 хувиар буурсан нь голлон нөлөөлжээ. Харин төмөр замаар экспортод тээвэрлэсэн ачаа нийт ачаа тээвэрлэлтийн 25.9 хувийг эзэлж, өмнөх оны мөн үеийнхээс 1.6 пунктээр нэмэгдсэн байна.

Төмөр замын тээврийн салбарын орлого 2014 оны 1 дүгээр сард 30.5 тэрбум төг болж, өмнөх оны мөн үеийнхээс 0.3 тэрбум төг буюу 0.9 хувиар өсчээ.

Агаарын тээврээр 2014 оны 1 дүгээр сард 257.6 т ачаа, давхардсан тоогоор 57.1 мян.зорчигч зорчсон нь өмнөх оны мөн үеийнхээс тээсэн ачаа 41.7 т буюу 13.9 хувь, зорчигчдын тоо 2.7 мян.хүн буюу 4.5 хувиар буурчээ.

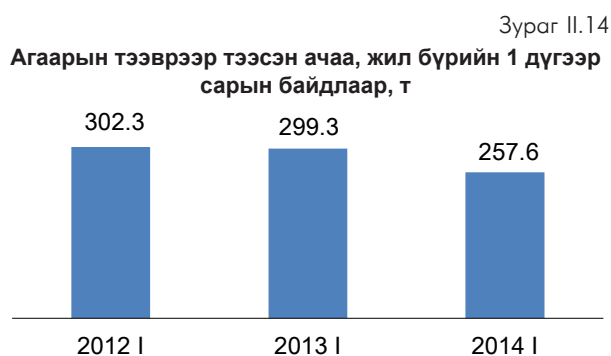
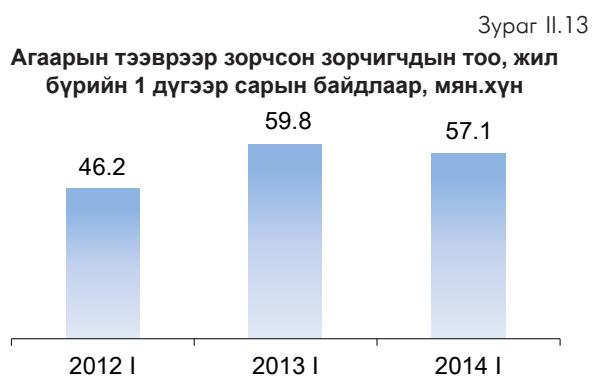

Агаарын тээврээр 2014 оны 1 дүгээр сард дотоодод зорчсон зорчигчдын тоо 22.0 мян.хүн болж, өмнөх оны мөн үеийнхээс 5.0 мян.хүн буюу 18.4 хувиар буурч, олон улсад зорчсон зорчигчдын тоо 35.1 мян.хүн болж, 2.2 мян.хүн буюу 7.0 хувиар өсчээ.

Агаарын тээврийн салбарын орлого 2014 оны 1 дүгээр сард 16.1 тэрбум төг болж, өмнөх оны мөн үеийнхээс 1.0 тэрбум төг буюу 6.0 хувиар буурав.



II.10 Нийтийн хоол, зочид буудал

Нийтийн хоол

Нийтийн хоолны салбарын мэдээнд 2013 онд 753 аж ахуйн нэгж хамрагдсан нь уг салбарт үйл ажиллагаа явуулж байгаа аж ахуйн нэгжийн 55.0 хувь, нийт орлогын

85.0 гаруй хувийг эзэлж байна. Эдгээр аж ахуйн нэгжийн нийт орлого 2013 оны эцэст 152.7 тэрбум төгрөгт хүрч, өмнөх оныхоос 17.7 тэрбум төг буюу 13.1 хувиар нэмэгдэхэд тусгай захиалгат хоолоор үйлчилдэг аж ахуйн нэгжийн орлого 5.9 тэрбум төг буюу 8.7 хувиар буурсан хэдий ч гуанзных 6.3 тэрбум төг буюу 58.6 хувь, кафеных 4.1 тэрбум төг буюу 33.9 хувь, рестораных 11.0 тэрбум төг буюу 27.4 хувиар өссөн нь голлон нөлөөлсөн байна.

Нийтийн хоолны салбарын мэдээнд хамрагдсан аж ахуйн нэгжийн нэг суудалд ногдох дундаж орлого 2013 оны эцэст дунджаар 2.6 сая төг болж, өмнөх оныхоос 371.7 мян.төг буюу 16.7 хувиар өсчээ.

Зочид буудал

Зочид буудлын салбарын мэдээнд 2013 онд 336 аж ахуйн нэгж хамрагдсан нь уг салбарт үйл ажиллагаа явуулж байгаа аж ахуйн нэгжийн 74.0 хувь, нийт орлогын 90.0 гаруй хувийг эзэлж байна. Эдгээр аж ахуйн нэгжийн орлого 2013 оны эцэст 94.9 тэрбум төгрөгт хүрч, өмнөх оныхоос 15.8 тэрбум төг буюу 20.0 хувиар нэмэгдэхэд энгийн буудлын орлого 7.0 тэрбум төг буюу 27.0 хувь, 3 ба түүнээс дээш одтой буудлын орлого 6.4 тэрбум төг буюу 12.7 хувиар өссөн нь голлон нөлөөлжээ.

Зочид буудлын нэг өрөөнд ногдох дундаж орлого 2013 оны эцэст 14.1 сая төг болж, 2 одтой буудлынх 2.7 сая төг буюу 43.4 хувь, 3 ба түүнээс дээш одтой буудлын хувьд 1.4 сая төг буюу 4.0 хувь, энгийн буудлынх 278.7 мян. төг буюу 4.0 хувиар өслөө.

Зочид буудлаар үйлчлүүлэгчдийн 70.7 хувь нь Монгол Улсын иргэд, 29.3 хувь нь гадаадын иргэд байна. Нэг зочинд ногдох орлого 2013 оны эцсийн байдлаар дунджаар 158.2 мян.төг болж, өмнөх оныхоос 23.1 мян. төг буюу 17.1 хувиар нэмэгджээ.

МОНГОЛ УЛСЫН ҮНДЭСНИЙ
СТАТИСТИКИЙН ХОРООНЫ ДАРГА



С.МЭНДСАЙХАН

2014 оны 2 дугаар сарын 10

ҮНДСЭН ҮЗҮҮЛЭЛТҮҮД, жил бүрийн 1 дүгээр сарын байдлаар
MAIN INDICATORS, for January of selected years

	2013 I	2014 I	2014 I 2013 I %
Нийгмийн статистикийн үзүүлэлтүүд	Social statistical indicators		
Төрсөн хүүхдийн тоо (амьд төрөлт)	6 564	6 487	98.8
Бүртгэлтэй ажилгүй иргэдийн тоо, 1 дүгээр сарын эцэст	37 211	33 236	89.3
Халдварт өвчнөөр өвчлөгчдийн тоо	4 370	2 520	57.7
Бүртгэгдсэн гэмт хэргийн тоо	2 327	2 651	113.9
Макро эдийн засгийн статистикийн үзүүлэлтүүд	Macro economic statistical indicators		
Хэрэглээний үнийн улсын индексийн өөрчлөлт, оны эхнээс, хувиар	1.8	1.7	-
Гүйлгээнд байгаа бэлэн мөнгө*, 1 дүгээр сарын эцэст, тэрбум төг	742.1	894.3**	120.5
Мөнгө M1*, 1 дүгээр сарын эцэст, тэрбум төг	1 579.4	1 963.2**	124.3
Мөнгө M2*, 1 дүгээр сарын эцэст, тэрбум төг	7 340.7	10 027.9**	136.6
Валютын зах зээлийн нэрлэсэн ханш, 1 дүгээр сарын дундаж, 1 ам.доллар=төгрөг*	1 392.8	1 714.3	123.1
Улсын нэгдсэн төсвийн нийт тэнцвэржүүлсэн орлого, тусламж, тэрбум төг	339.6	348.4	102.6
Улсын нэгдсэн төсвийн нийт зарлага, эргэж төлөгдөх цэвэр зээл, тэрбум төг	267.2	413.1	154.6
Улсын нэгдсэн төсвийн тэнцвэржүүлсэн нийт тэнцэл, тэрбум төг	72.4	- 64.7	-
Улсын нэгдсэн төсвийн урсгал орлого, тэрбум төг	339.1	348.3	102.7
Улсын нэгдсэн төсвийн урсгал зарлага, тэрбум төг	266.1	361.9	136.0
Улсын нэгдсэн төсвийн тэнцвэржүүлсэн урсгал тэнцэл, тэрбум төг	73.0	- 13.6	-
Экспорт, сая ам.долл	281.6	321.2	114.1
Импорт, сая ам.долл	498.1	337.1	67.7
Гадаад худалдааны тэнцэл, сая ам.долл	- 216.5	- 15.9	7.3
Эдийн засгийн статистикийн үзүүлэлтүүд	Economic statistical indicators		
Зүй бусаар хорогдсон том мал, мян.толгой	72.2	17.0	23.5
Үүнээс:	Of which:		
Өвчнөөр хорогдсон мал, мян.толгой	2.8	1.6	58.6
Аж үйлдвэрийн салбарын нийт үйлдвэрлэл, оны үнээр, тэрбум төг	453.9	540.9	119.2
Үүнээс:	Of which:		
-Уул уурхай, олборлох үйлдвэр	271.3	341.5	125.9
-Боловсруулах аж үйлдвэр	131.3	137.7	104.9
-Цахилгаан, дулааны эрчим хүч, усан хангамж	51.3	61.7	120.2
Төмөр замын тээврээр тээсэн ачаа, мян.т	1 618.0	1 549.0	95.7
Төмөр замын тээврээр зорчсон зорчигчдын тоо, мян.хүн	309.9	282.4	91.1
Агаарын тээврээр тээсэн ачаа, т	299.3	257.6	86.1
Агаарын тээврээр зорчсон зорчигчдын тоо, мян.хүн	59.8	57.1	95.6

* Эх үүсвэр: Монголбанкны статистикийн сарын мэдээлэл

* Source: Monthly statistical bulletin, Bank of Mongolia

** Тайлбар: Урьдчилсан гүйцэтгэлээр

** Note: Preliminary estimates

I. ХӨДӨЛМӨР
LABOUR

1.1 АЖ ҮЙЛДВЭРИЙН САЛБАРТ АЖИЛЛАГЧДЫН ТОО, дэд салбараар, жил бүрийн 1 дүгээр сарын байдлаар
EMPLOYMENT IN INDUSTRY, by divisions, as of January, selected years

Аж үйлдвэрийн салбар	Industrial division	2012 I	2013 I	2014 I	$\frac{2014 I}{2013 I}$ %
Аж үйлдвэрийн салбар	Industrial division	53 668	57 125	62 409	109.2
Уул уурхай, олборлох аж үйлдвэр	Mining and quarrying	16 149	17 971	22 528	125.4
Нүүрс олборлолт	<i>Mining of coal and lignite, extraction of peat</i>	6 539	7 620	8 132	106.7
Газрын тос олборлолт	<i>Extraction of crude petroleum</i>	454	762	2 630	345.1
Металлын хүдэр олборлолт	<i>Mining of metal ores</i>	8 933	7 912	10 246	129.5
Бусад ашигт малтмал олборлолт	<i>Other mining and quarrying</i>	223	1 677	1 520	90.6
Боловсруулах аж үйлдвэр	Manufacturing	23 001	24 654	25 213	102.3
Хүнсний бүтээгдэхүүн, ундаа үйлдвэрлэл	<i>Manufacture of food products and beverages</i>	9 649	10 650	11 566	108.6
Мах, загас, жимс, ногоо, өөх, тос боловсруулалт	<i>Production, processing and preserving of meat, fish, fruit, vegetables, oils, fats</i>	1 077	1 138	1 155	101.5
Сүү, сүүн бүтээгдэхүүн үйлдвэрлэл	<i>Manufacture of dairy products</i>	666	859	900	104.8
Үр тарианы гурил, цардуул, малын тэжээл үйлдвэрлэл	<i>Manufacture of grain mill products, starches, starch products, and prepared animal feeds</i>	785	1 132	1 412	124.7
Хүнсний бусад бүтээгдэхүүн үйлдвэрлэл	<i>Manufacture of other food products</i>	3 666	3 850	4 407	114.5
Ундаа үйлдвэрлэл / согтууруулах ундаа ороод /	<i>Manufacture of beverages / includes alcohol drinks/</i>	3 455	3 671	3 692	100.6
Тамхи үйлдвэрлэл	<i>Manufacture of tobacco products</i>	142	126	110	87.3
Нэхмэлийн үйлдвэрлэл	<i>Manufacture of textiles</i>	4 237	4 454	4 141	93.0
Хувцас үйлдвэрлэл, үслэг арьс боловсруулалт	<i>Manufacture of wearing apparel, dressing and dyeing of fur</i>	1 155	1 286	1 527	118.7
Арьс, шир боловсруулах, ширэн эдлэл, гутал үйлдвэрлэл	<i>Tanning, dressing of leather, manufacture of luggage, handbags, saddlery harness, footwear</i>	339	620	630	101.6
Мод, модон эдлэл үйлдвэрлэл	<i>Manufacture of wood and wooden products</i>	729	810	454	56.0
Цаас, цаасан бүтээгдэхүүн үйлдвэрлэл	<i>Manufacture of paper and paper products</i>	189	254	193	76.0
Нийтлэх, хэвлэх, дуу бичлэг хийх ажиллагаа	<i>Publishing, printing and reproduction of recorded media</i>	1 104	1 084	964	88.9
Кокс, шахмал түлш үйлдвэрлэл	<i>Manufacture of coke and briquette</i>	182	221	211	95.5
Химийн бүтээгдэхүүн үйлдвэрлэл	<i>Manufacture of chemicals and chemical products</i>	1 083	1 261	1 161	92.1
Резин болон хуванцар бүтээгдэхүүн үйлдвэрлэл	<i>Manufacture of rubber and plastics products</i>	115	190	210	110.5
Төмөрлөг бус эрдэс бодисоор хийсэн эдлэл үйлдвэрлэл	<i>Production of other non-metallic mineral products</i>	1 822	1 545	1 385	89.6
Төмрийн үйлдвэрлэл	<i>Manufacture of basic metals</i>	1 701	1 550	1 725	111.3
Машин, тоног төхөөрөмжөөс бусад төмөр эдлэл үйлдвэрлэл	<i>Manufacture of fabricated metal products, except machinery</i>	80	106	189	178.3
Бичиг хэргийн болон тооцоолох техник үйлдвэрлэл	<i>Manufacture of office accounting and computing</i>	43	45	55	122.2
Цахилгаан хэрэгсэл үйлдвэрлэл	<i>Manufacture of electrical and apparatus</i>	47	51	-	-
Эмнэлгийн багаж хэрэгсэл, нарийн хэмжүүр, хараа зүйн хэрэгсэл үйлдвэрлэл	<i>Manufacture of medical precision and optical instruments</i>	93	60	51	85.0
Тээврийн бусад хэрэгсэл үйлдвэрлэл	<i>Manufacture of other transport equipment</i>	100	134	101	75.4
Тавилга үйлдвэрлэл, боловсруулах үйлдвэрийн бусад	<i>Manufacture of furniture others</i>	191	207	540	260.9
Цахилгаан, дулааны эрчим хүч үйлдвэрлэл, усан хангамж	Electricity, thermal energy and water supply	14 518	14 500	14 668	101.2
Цахилгаан, дулаан, уур үйлдвэрлэл	<i>Electricity, thermal energy, steam</i>	11 051	11 061	11 434	103.4
Ус ариутгал, усан хангамж	<i>Collection, purification and distribution of water</i>	3 467	3 439	3 234	94.0

1.2 БҮРТГЭЛТЭЙ АЖИЛГҮЙ ИРГЭДИЙН ТОО*, бүс, аймаг, нийслэлээр, сарын эцэст
 NUMBER OF REGISTERED UNEMPLOYED*, by regions, aimags and the Capital, at the end of months

Бүс, аймаг, нийслэл Region, aimags and the Capital	2012 XII	2013 XII	2013 I	2014 I	$\frac{2014 I}{2013 I}$ %
Дүн / Total	35 776	42 772	37 211	33 236	89.3
Баруун бүс				Western region	
Дүн / Subtotal	5 511	6 463	5 909	4 588	77.6
БӨ / BO	513	1 349	833	723	86.8
ГО / GO	840	1 214	843	1 239	147.0
ЗА / ZA	1 436	935	1 471	765	52.0
УВ / UV	1 002	1 350	1 027	731	71.2
ХО / KHO	1 720	1 615	1 735	1 130	65.1
Хангайн бүс				Khangai region	
Дүн / Subtotal	8 375	9 594	8 615	6 919	80.3
АР / AR	1 793	1 565	1 843	1 246	67.6
БХ / BKH	1 703	1 511	1 709	802	46.9
БУ / BU	211	849	212	721	340.1
ОР / OR	360	1 816	484	1 093	225.8
ӨВ / OV	1 541	1 943	1 598	1 618	101.3
ХӨ / KHS	2 767	1 910	2 769	1 439	52.0
Төвийн бүс				Central region	
Дүн / Subtotal	5 640	7 847	5 773	5 514	95.5
ГС / GS	169	418	170	222	130.6
ДА / DA	1 759	2 315	1 760	1 970	111.9
ДО / DO	942	1 299	971	1 198	123.4
ДУ / DU	828	829	830	496	59.8
ӨМ / OM	215	678	259	378	145.9
СЭ / SE	687	1 000	701	715	102.0
ТӨ / TO	1 040	1 308	1 082	535	49.4
Зүүн бүс				Eastern region	
Дүн / Subtotal	3 439	4 725	3 448	4 455	129.2
ДД / DD	1 634	2 854	1 636	2 635	161.1
СҮ / SU	780	763	792	695	87.8
ХЭ / KHE	1 025	1 108	1 020	1 125	110.3
Улаанбаатар				Ulaanbaatar	
УБ / UB	12 811	14 143	13 466	11 760	87.3

* Хөдөлмөрийн яамны сар бүрийн мэдээгээр

* Monthly report of the Ministry of Labour

1.3 БҮРТГЭЛТЭЙ АЖИЛГҮЙ ИРГЭДИЙН ТОО*, насны бүлгээр, 2014 оны 1 дүгээр сарын эцэст
 NUMBER OF REGISTERED UNEMPLOYED*, by age groups, at the end of January, 2014

Бүс, аймаг, нийслэл Region, aimags and the Capital	Бүгд Total	Үүнээс: Насны бүлгээр Of which: By age groups												
		Эмэгтэй Female	15-24	Эмэгтэй Female	25-34	Эмэгтэй Female	35-44	Эмэгтэй Female	45-54	Эмэгтэй Female	55-59	Эмэгтэй Female	60+	Эмэгтэй Female
Дүн / Total	33 236	17 974	9 849	5 253	11 387	6 364	6 643	3 736	4 273	2 190	746	304	338	127
Баруун бүс														
Дүн / Subtotal	4 588	2 556	1 586	860	1 471	877	919	520	526	267	55	22	31	10
БӨ / BO	723	399	191	100	327	198	132	66	66	33	5	2	2	-
ГО / GO	1 239	690	539	293	335	203	205	122	132	63	14	4	14	5
ЗА / ZA	765	405	167	96	249	129	215	111	116	64	10	2	8	3
УВ / UV	731	417	296	162	241	156	111	61	78	37	4	1	1	-
ХО / KHO	1 130	645	393	209	319	191	256	160	134	70	22	13	6	2
Хангайн бүс														
Дүн / Subtotal	6 919	3 763	1 793	908	2 241	1 298	1 602	944	1 078	542	153	53	52	18
АР / AR	1 246	574	229	92	367	173	331	154	258	130	45	20	16	5
БХ / BKH	802	497	221	134	267	170	192	127	108	62	10	3	4	1
БУ / BU	721	381	178	78	221	124	155	98	130	69	25	8	12	4
ОР / OR	1 093	558	390	192	401	216	183	100	106	47	12	2	1	1
ӨВ / OV	1 618	945	372	215	536	348	412	253	255	120	38	8	5	1
ХӨ / KHS	1 439	808	403	197	449	267	329	212	221	114	23	12	14	6
Төвийн бүс														
Дүн / Subtotal	5 514	3 083	1 325	727	2 040	1 198	1 222	699	730	377	129	53	68	29
ГС / GS	222	138	50	27	76	59	43	27	31	20	12	1	10	4
ДА / DA	1 970	1 105	412	222	803	460	421	240	260	151	58	27	16	5
ДО / DO	1 198	677	309	182	438	254	237	143	163	76	27	12	24	10
ДУ / DU	496	292	104	65	160	97	141	86	74	34	11	5	6	5
ӨМ / OM	378	220	127	70	154	97	60	37	33	14	2	1	2	1
СЭ / SE	715	372	196	97	238	139	177	87	86	40	12	6	6	3
ТӨ / TO	535	279	127	64	171	92	143	79	83	42	7	1	4	1
Зүүн бүс														
Дүн / Subtotal	4 455	2 239	828	360	1 801	955	1 008	538	634	314	125	50	59	22
ДД / DD	2 635	1 292	477	201	1 141	584	569	294	346	171	63	27	39	15
СҮ / SU	695	368	149	75	259	140	147	88	108	51	24	11	8	3
ХЭ / KHE	1 125	579	202	84	401	231	292	156	180	92	38	12	12	4
Улаанбаатар														
УБ / UB	11 760	6 333	4 317	2 398	3 834	2 036	1 892	1 035	1 305	690	284	126	128	48

* Хөдөлмөрийн яамны сар бүрийн мэдээгээр

* Monthly report of the Ministry of Labour

Бүлэг 1. Хөдөлмөр

1.4 ШИНЭЭР БҮРТГҮҮЛСЭН АЖИЛГҮЙ ИРГЭДИЙН ТОО*, бүс, аймаг, нийслэлээр
NUMBER OF UNEMPLOYED* by regions, aimags and the Capital

Бүс, аймаг, нийслэл Region, aimags and the Capital	Шинээр бүртгүүлсэн ажилгүй иргэд Number of newly registered unemployed				
	2012 XII	2013 XII	2013 I	2014 I	$\frac{2014 I}{2013 I}$ %
Дүн / Total	6 073	12 701	4 229	4 561	107.9
Баруун бүс	Western region				
Дүн / Subtotal	1 948	1 979	560	713	127.3
БӨ / BO	260	201	365	63	17.3
ГО / GO	403	313	40	92	230.0
ЗА / ZA	457	137	35	70	200.0
УВ / UV	633	932	52	147	282.7
ХО / KHO	195	396	68	341	501.5
Хангайн бүс	Khangai region				
Дүн / Subtotal	797	3 745	519	632	121.8
АР / AR	214	740	89	115	129.2
БХ / BKH	251	389	115	83	72.2
БУ / BU	67	57	25	85	340.0
ОР / OR	37	447	124	77	62.1
ӨВ / OV	146	670	160	166	103.8
ХӨ / KHS	82	1 442	6	106	1766.7
Төвийн бүс	Central region				
Дүн / Subtotal	754	1 664	334	592	177.2
ГС / GS	20	123	39	5	12.8
ДА / DA	40	259	61	164	268.9
ДО / DO	262	47	43	162	376.7
ДУ / DU	234	159	9	82	911.1
ӨМ / OM	65	415	107	65	60.7
СЭ / SE	20	522	25	37	148.0
ТӨ / TO	113	139	50	77	154.0
Зүүн бүс	Eastern region				
Дүн / Subtotal	380	1 511	58	264	455.2
ДД / DD	73	855	20	94	470.0
СҮ / SU	100	631	25	41	164.0
ХЭ / KHE	207	25	13	129	992.3
Улаанбаатар	Ulaanbaatar				
УБ / UB	2 194	3 802	2 758	2 360	85.6

* Хөдөлмөрийн яамны сар бүрийн мэдээгээр

* Monthly report of the Ministry of Labour

1.5 БҮРТГЭЛТЭЙ АЖИЛГҮЙ ИРГЭДЭЭС АЖИЛД ОРСОН ХҮНИЙ ТОО*, бүс, аймаг, нийслэлээр
NUMBER OF PERSON ACQUIRED A JOB OUT OF REGISTERED UNEMPLOYED*, by regions, aimags and the Capital

Бүс, аймаг, нийслэл Region, aimags and the Capital	Бүртгэлтэй ажилгүй иргэдээс ажилд орсон хүний тоо Number of person acquired a job out of registered unemployed				
	2012 XII	2013 XII	2013 I	2014 I	$\frac{2014 I}{2013 I}$ %
Дүн / Total	5 943	10 892	978	1 057	108.1
Баруун бүс	Western region				
Дүн / Subtotal	1 918	1 215	62	161	259.7
БӨ / BO	462	29	43	11	25.6
ГО / GO	382	146	3	-	-
ЗА / ZA	281	126	-	71	-
УВ / UV	635	666	5	38	7.6**
ХО / KHO	158	248	11	41	372.7
Хангайн бүс	Khangai region				
Дүн / Subtotal	749	3 239	61	117	191.8
АР / AR	273	149	39	18	46.2
БХ / BKH	105	311	2	2	100.0
БУ / BU	1	52	-	6	-
ОР / OR	168	533	-	29	-
ӨВ / OV	198	455	20	26	130.0
ХӨ / KHS	4	1 739	-	36	-
Төвийн бүс	Central region				
Дүн / Subtotal	709	1 561	101	229	226.7
ГС / GS	18	128	9	-	-
ДА / DA	131	112	55	139	252.7
ДО / DO	92	30	14	46	328.6
ДУ / DU	27	59	-	34	-
ӨМ / OM	78	559	12	6	50.0
СЭ / SE	163	443	3	1	33.3
ТӨ / TO	200	230	8	3	37.5
Зүүн бүс	Eastern region				
Дүн / Subtotal	442	1 109	13	164	12.6**
ДД / DD	77	970	-	56	-
СҮ / SU	129	117	13	27	207.7
ХЭ / KHE	236	22	-	81	-
Улаанбаатар	Ulaanbaatar				
УБ / UB	2 125	3 768	741	386	52.1

* Хөдөлмөрийн яамны сар бүрийн мэдээгээр

* Monthly report of the Ministry of Labour

** Дахин

** Times

II. НИЙГМИЙН ДААТГАЛ, ХАЛАМЖ
SOCIAL INSURANCE AND WELFARE

2.1 НИЙГМИЙН ДААТГАЛЫН САНГИЙН ОРЛОГО, ЗАРЛАГА, төрлөөр, жил бүрийн 1 дүгээр сарын байдлаар
REVENUE AND EXPENDITURE OF SOCIAL INSURANCE FUND, by types, as January of the selected years

		2012 I	2013 I	2014 I	$\frac{2014 I}{2013 I}$ %
Нийгмийн даатгалын сангийн орлого, сая төг	Revenue of social insurance fund, mln.tog	51 035.4	92 685.8	61 006.9	65.8
Үүнээс:	Of which:				
Тэтгэврийн даатгалын сангийн	Retirement insurance fund	35 134.4	78 618.2	41 196.5	52.4
Тэтгэмжийн даатгалын сангийн	Benefit insurance fund	1 581.8	2 771.7	4 081.3	147.2
Эрүүл мэндийн даатгалын сангийн	Health insurance fund	9 245.0	7 497.1	10 628.4	141.8
ҮОМШӨ*-ний даатгалын сангийн	IAOD* insurance fund	3 677.2	2 374.9	3 310.5	139.4
Ажилгүйдлийн даатгалын сангийн	Unemployment insurance fund	1 397.0	1 423.9	1 790.2	125.7
Нийгмийн даатгалын сангийн зарлага, сая төг	Expenditure of social insurance fund, mln.tog	49 164.1	85 184.9	90 348.5	106.1
Үүнээс:	Of which:				
Тэтгэврийн даатгалын сангийн	Retirement insurance fund	39 152.6	71 387.3	70 331.6	98.5
Тэтгэмжийн даатгалын сангийн	Benefit insurance fund	2 820.4	2 820.4	4 636.8	164.4
Эрүүл мэндийн даатгалын сангийн	Health insurance fund	5 821.3	7 623.2	11 551.4	151.5
ҮОМШӨ*-ний даатгалын сангийн	IAOD* insurance fund	1 621.9	2 315.1	2 302.1	99.4
Ажилгүйдлийн даатгалын сангийн	Unemployment insurance fund	483.7	1 038.9	1 526.6	146.9

Тайлбар: *ҮОМШӨ - Үйлдвэрлэлийн осол мэргэжлээс шалтгаалах өвчин

Note: * IAOD - Industrial accident and occupational disease

2.2 НИЙГМИЙН ДААТГАЛД ЗААВАЛ ДААТГУУЛАГЧДЫН ТОО, ОЛГОСОН ТЭТГЭВРИЙН ХЭМЖЭЭ,
тэтгэврийн төрлөөр, жил бүрийн 1 дүгээр сарын байдлаар
NUMBER OF INSURED PERSONS FOR COMPULSORY SOCIAL INSURANCE AND PENSION ALLOCATED,
by types of pensions, as January of the selected years

		2012 I	2013 I	2014 I	$\frac{2014 I}{2013 I}$ %
1. Заавал даатгуулагчдын тоо	Number of insured persons for compulsory insurance	115 637	119 839	97 091	81.0
Үүнээс:	Of which:				
Аж ахуйн нэгж, байгууллага	Establishments & institutions	68 824	71 256	62 819	88.2
Төсөвт байгууллага*	Government budgetary organization*	46 813	48 583	34 272	70.5
2. Олгосон тэтгэвэр, сая төг	Amount of granted pensions, mln.tog	37 823.4	67 186.9	70 327.9	104.7
Үүнээс:	Of which:				
Өндөр настны	Retirement	27 481.6	49 870.3	51 790.9	103.9
Хөгжлийн бэрхшээлтэй иргэдийн	Disabled pensions	4 454.8	7 767.2	8 649.4	111.4
Тэжээгчээ алдсаны	Breadwinner loss pension	2 209.9	3 930.1	3 954.3	100.6
Цэргийн	Military	3 677.1	5 619.3	5 933.1	105.6

Эх үүсвэр: Нийгмийн даатгалын ерөнхий газар

Source: Report of the General Authority for Social Insurance

Тайлбар: * Төсөвт байгууллагаас нийгмийн даатгал т өлж байгаа нийт хүний тоонд өөр ажилд шилжсэн, тэтгэвэр тогтоолгосон, ажлаас чөлөөлөгдсөн даатгуулагчдыг хамруулсан.

Note: * - The number of total insurers, who pay social insurance contribution from the budget organizations has included insurers even they have shifted to another job, retired and released.

2.3 НИЙГМИЙН ХАЛАМЖИЙН ҮЙЛЧИЛГЭЭНД ХАМРАГДСАН ХҮНИЙ ТОО, ОЛГОСОН ТЭТГЭВЭР, ТЭТГЭМЖИЙН ХЭМЖЭЭ, төрлөөр, жил бүрийн 1 дүгээр сарын байдлаар
NUMBER OF PERSONS RECEIVED SOCIAL WELFARE SERVICES, AMOUNT OF GRANTED PENSIONS AND ALLOWANCES, by types, as January of the selected years

		Хүний тоо Number of persons		
		2012 I	2013 I	2014 I
1. Нийгмийн халамжийн тэтгэвэр, тэтгэмж	Social welfare pensions and allowances	146 200	133 822	143 950
Халамжийн тэтгэвэр	Long-term pensions	53 700	47 700	50 952
Нөхцөлт мөнгөн тэтгэмж	Conditioned cash benefits	92 500	86 122	92 998
Үүнээс:	Of which:			
Жирэмсэн болон нярай, хөхүүл хүүхэдтэй эхчүүдийн тэтгэмж	Allowances to pregnant or lactating mothers	67 615	62 090	58 882
Ахмад настныг асарч буй иргэний	Allowances for people caring elders	11 559	11 115	12 898
Хөгжлийн бэрхшээлтэй иргэнийг асарч буй иргэний	Allowances for persons taking care of disabled ones	12 276	11 409	19 563
Бүтэн өнчин хүүхэд үрчлэн өсгөний тэтгэмж	Allowances for persons who adopted and brought up of double orphans	1 050	1 508	1 655
2. Нийгмийн халамжийн үйлчилгээ болон хөнгөлөлт	Social welfare services and mitigations	17 694	25 201	27 207
Ахмад настнуудад үзүүлсэн хөнгөлөлт, тусламж	Concessions for the elders	4 890	4 920	15 760
Хөгжлийн бэрхшээлтэй иргэдэд үзүүлсэн хөнгөлөлт, тусламж	Concessions for disabled people	1 556	1 531	3 350
Нийгмийн халамжийн үйлчилгээ	Social welfare services	2 560	780	730
Нийгмийн халамжийн хөнгөлөлт, нөхцөлт мөнгөн тусламж	Social welfare incentives, conditioned cash benefits	5 128	15 450	4 417
Алдар цолтой ахмадуудад үзүүлсэн хөнгөлөлт, тусламж	Benefits for honored elders	3 560	2 520	2 950
Хүний хөгжил сангийн хишиг	Human development fund allowances	2 641 020	27 619	-
Хүний хөгжил сангийн хүүхдийн мөнгө	Cash benefits for children aged below 18	-	821 924	962 969
		Олгосон тэтгэвэр, тэтгэмж, сая төг Total granted pensions, min.tog		
		2012 I	2013 I	2014 I
1. Нийгмийн халамжийн тэтгэвэр, тэтгэмж	Social welfare pensions and allowances	5 438.5	6 011.5	9 287.2
Халамжийн тэтгэвэр	Long-term pensions	2 889.1	3 582.9	5 278.6
Нөхцөлт мөнгөн тэтгэмж	Conditioned cash benefits	2 549.4	2 428.6	4 008.6
Үүнээс:	Of which:			
Жирэмсэн болон нярай, хөхүүл хүүхэдтэй эхчүүдийн тэтгэмж	Allowances to pregnant or lactating mothers	1 758.0	1 678.1	2 355.3
Ахмад настныг асарч буй иргэний	Allowances for people caring elders	367.6	337.6	617.7
Хөгжлийн бэрхшээлтэй иргэнийг асарч буй иргэний	Allowances for persons taking care of disabled ones	390.3	359.8	943.6
Бүтэн өнчин хүүхэд үрчлэн өсгөний тэтгэмж	Allowances for persons who adopted and brought up of double orphans	33.5	53.1	92.0
2. Нийгмийн халамжийн үйлчилгээ болон хөнгөлөлт	Social welfare services and mitigations	1 012.3	1 026.0	2 889.0
Ахмад настнуудад үзүүлсэн хөнгөлөлт, тусламж	Concessions for the elders	374.8	388.5	1 130.9
Хөгжлийн бэрхшээлтэй иргэдэд үзүүлсэн хөнгөлөлт, тусламж	Concessions for disabled people	181.9	176.8	455.6
Нийгмийн халамжийн үйлчилгээ	Social welfare services	152.8	4.9	434.8
Нийгмийн халамжийн хөнгөлөлт, нөхцөлт мөнгөн тусламж	Social welfare incentives, conditioned cash benefits	117.7	277.0	595.1
Алдар цолтой ахмадуудад үзүүлсэн хөнгөлөлт, тусламж	Benefits for honored elders	185.1	178.8	272.6
Хүний хөгжил сангийн хишиг	Human development fund allowances	32 956.5	2 932.6	-
Хүний хөгжил сангийн хүүхдийн мөнгө	Cash benefits for children aged below 18	-	16 967.6	19 254.6

Эх үүсвэр: Нийгмийн халамж, үйлчилгээний ерөнхий газар
Source: Report of the General Office of Social Welfare Service

**III. ЭРҮҮЛ МЭНД
HEALTH**

**3.1 ТӨРӨЛТ, НАС БАРАЛТ, ЭХ, ХҮҮХДИЙН ЭНДЭГДЭЛ
BIRTHS, DEATHS, MATERNAL AND CHILD MORTALITY**

Хугацаа Periods	Амаржсан эх Number of mothers delivered child	Амьд төрсөн хүүхэд Live births	Эхийн эндэгдэл Maternal mortality	Нас барсан хүний тоо Number of deaths	Нялхсын эндэгдэл Infant mortality	5 хүртэлх насны хүүхдийн эндэгдэл Under-five mortality
2012 I	6 015	6 033	4	1 406	105	126
II	5 564	5 598	3	1 485	101	118
III	6 082	6 106	3	1 581	88	109
IV	6 234	6 277	3	1 391	91	109
V	6 019	6 050	4	1 465	107	129
VI	6 031	6 065	2	1 383	98	120
VII	6 614	6 630	3	1 449	96	116
VIII	6 658	6 680	3	1 396	87	110
IX	6 394	6 417	3	1 264	71	92
X	6 474	6 491	3	1 448	105	126
XI	6 242	6 271	2	1 255	80	104
XII	6 147	6 160	5	1 400	114	137
I-XII	74 474	74 778	38	16 923	1 143	1 396
2013 I	6 532	6 564	1	1 408	113	136
II	5 855	5 888	3	1 339	95	111
III	6 485	6 500	4	1 313	103	122
IV	6 687	6 733	5	1 428	88	117
V	6 649	6 680	-	1 325	93	119
VI	6 521	6 572	2	1 231	85	105
VII	7 086	7 106	3	1 321	85	102
VIII	6 920	6 966	2	1 321	90	108
IX	6 950	6 981	1	1 303	101	137
X	6 592	6 628	5	1 422	100	124
XI	6 798	6 827	5	1 315	80	103
XII	6 296	6 335	3	1 466	133	154
I-XII	79 371	79 780	34	16 192	1 166	1 438
2014 I	6 447	6 487	2	1 341	86	109
<u>2014 I</u> <u>2013 I</u> %	98.7	98.8	200.0	95.2	76.1	80.1

Эх үүсвэр: Эрүүл мэндийн яамны сар бүрийн мэдээ

Source: Monthly report of the Ministry of Health

3.2 АМАРЖСАН ЭХ, АМЬД ТӨРСӨН ХҮҮХЭД, бүс, аймаг, нийслэлээр

NUMBER OF MOTHERS DELIVERED CHILD AND LIVE BIRTHS, by regions, aimags and the Capital

Аймаг, нийслэл Aimags and the Capital	Амаржсан эх Number of mothers delivered child				Амьд төрсөн хүүхэд Live births			
	2012	2013	2013 I	2014 I	2012	2013	2013 I	2014 I
Бүгд/Total	74 474	79 371	6 532	6 447	74 778	79 780	6 564	6 487
Үүнээс: /Of which:								
Баруун бүс					Western region			
Дүн/Sub total	9 776	10 018	813	847	9 764	10 032	815	848
БӨ/BO	2 568	2 783	215	227	2 546	2 762	212	225
ГО/GO	1 373	1 376	123	111	1 370	1 387	124	112
ЗА/ZA	1 448	1 501	130	153	1 452	1 512	132	153
УВ/UV	2 041	1 994	169	151	2 045	1 999	168	151
ХО/ХНО	2 346	2 364	176	205	2 351	2 372	179	207
Хангайн бүс					Khangai region			
Дүн/Sub total	13 394	14 399	1 239	1 205	13 447	14 444	1 242	1 211
АР/AR	1 973	2 101	216	192	1 985	2 115	217	194
БХ/ВКН	2 119	2 308	205	167	2 124	2 316	207	168
БУ/BU	953	1 023	79	86	962	1 024	78	88
ОР/ОР	2 581	2 891	190	230	2 589	2 911	192	232
ӨВ/ОВ	2 582	2 779	231	237	2 590	2 783	232	237
ХӨ/ХНС	3 186	3 297	318	293	3 197	3 295	316	292
Төвийн бүс					Central region			
Дүн/Sub total	9 619	10 248	907	902	9 676	10 294	913	906
ГС/GS	443	478	46	42	443	479	46	44
ДА/ДА	2 609	2 680	230	260	2 634	2 698	235	261
ДО/ДО	1 405	1 502	155	102	1 414	1 509	157	102
ДУ/ДУ	811	890	77	87	817	890	77	86
ӨМ/ОМ	1 293	1 536	136	112	1 301	1 544	136	112
СЭ/СЕ	1 932	1 924	168	168	1 940	1 934	168	170
ТӨ/ТО	1 126	1 238	95	131	1 127	1 240	94	131
Зүүн бүс					Eastern region			
Дүн/Sub total	4 661	4 800	419	372	4 677	4 823	424	375
ДД/DD	1 923	1 972	183	155	1 922	1 984	185	156
СҮ/SU	1 248	1 217	101	99	1 259	1 224	103	99
ХЭ/ХНЕ	1 490	1 611	135	118	1 496	1 615	136	120
Улаанбаатар					Ulaanbaatar			
УБ/UB	37 024	39 906	3 154	3 121	37 214	40 187	3 170	3 147

3.3 НЯЛХСЫН ЭНДЭГДЭЛ, бүс, аймаг, нийслэлээр
 INFANT MORTALITY, by regions, aimags and the Capital

Аймаг, нийслэл Aimags and the Capital	Нялхсын эндэгдэл Infant mortality				1000 амьд төрөлтөд ногдох нялхсын эндэгдэл Infant mortality rate per 1000 live births			
	2012	2013	2013 I	2014 I	2012	2013	2013 I	2014 I
Бүгд/Total	1 143	1 166	113	86	15	15	17	13
Үүнээс:/Of which:								
Баруун бүс					Western region			
Дүн/Sub total	194	178	26	16	20	18	32	19
БӨ/BO	59	48	5	5	23	17	24	22
ГО/GO	28	35	7	5	20	25	57	45
ЗА/ZA	33	27	4	4	23	18	30	26
УВ/UV	31	34	5	1	15	17	30	7
ХО/ХНО	43	34	5	1	18	14	28	5
Хангайн бүс					Khangai region			
Дүн/Sub total	268	249	26	19	20	17	21	16
АР/AR	39	39	6	2	20	18	28	10
БХ/ВКН	30	42	7	4	14	18	34	24
БУ/ВУ	18	18	1	-	19	18	13	-
ОР/ОР	38	33	1	5	15	11	5	22
ӨВ/ОВ	60	41	5	3	23	15	22	13
ХӨ/КНС	83	76	6	5	26	23	19	17
Төвийн бүс					Central region			
Дүн/Sub total	115	119	11	6	12	12	12	7
ГС/ГС	5	7	1	-	11	15	22	-
ДА/ДА	21	22	1	2	8	8	4	8
ДО/ДО	23	23	3	1	16	15	19	10
ДУ/ДУ	9	9	2	1	11	10	26	12
ӨМ/ОМ	22	26	2	2	17	17	15	18
СЭ/СЕ	13	15	1	-	7	8	6	-
ТӨ/ТО	22	17	1	-	20	14	11	-
Зүүн бүс					Eastern region			
Дүн/Sub total	80	74	11	5	17	15	26	13
ДД/ДД	28	26	3	1	15	13	16	6
СҮ/СУ	28	19	6	1	22	16	58	10
ХЭ/КНЕ	24	29	2	3	16	18	15	25
Улаанбаатар					Ulaanbaatar			
УБ/УВ	486	546	39	40	13	14	12	13

3.4 5 ХҮРТЭЛХ НАСНЫ ХҮҮХДИЙН ЭНДЭГДЭЛ, бүс, аймаг, нийслэлээр
 UNDER-FIVE MORTALITY, by regions, aimags and the Capital

Аймаг, нийслэл Aimags and the Capital	5 хүртэлх насны хүүхдийн эндэгдэл Under-five mortality				1000 амьд төрөлтөд ногдох 5 хүртэлх насны хүүхдийн эндэгдэл Under-five mortality rate per 1000 live births			
	2012	2013	2013 I	2014 I	2012	2013	2013 I	2014 I
Бүгд/Total	1 396	1 438	136	109	19	18	21	17
Үүнээс:/Of which:								
Баруун бүс					Western region			
Дүн/Sub total	236	222	33	20	24	22	40	24
БӨ/BO	71	66	7	8	28	24	33	36
ГО/GO	31	42	8	5	23	30	65	45
ЗА/ZA	41	32	4	5	28	21	30	33
УВ/UV	40	40	5	1	20	20	30	7
ХО/ХНО	53	42	9	1	23	18	50	5
Хангайн бүс					Khangai region			
Дүн/Sub total	310	305	29	22	23	21	23	18
АР/AR	47	48	7	2	24	23	32	10
БХ/ВКН	38	48	7	5	18	21	34	30
БУ/ВУ	19	21	1	1	20	21	13	11
ОР/ОР	43	39	1	5	17	13	5	22
ӨВ/ОВ	70	54	6	3	27	19	26	13
ХӨ/КНС	93	95	7	6	29	29	22	21
Төвийн бүс					Central region			
Дүн/Sub total	153	152	13	10	16	15	14	11
ГС/ГС	5	7	1	-	11	15	22	-
ДА/ДА	29	29	1	2	11	11	4	8
ДО/ДО	26	33	4	3	18	22	25	29
ДУ/ДУ	10	13	3	2	12	15	39	23
ӨМ/ОМ	30	30	2	3	23	19	15	27
СЭ/СЕ	20	22	1	-	10	11	6	-
ТӨ/ТО	33	18	1	-	29	15	11	-
Зүүн бүс					Eastern region			
Дүн/Sub total	100	102	14	6	21	21	33	16
ДД/ДД	32	38	3	2	17	19	16	13
СҮ/СУ	33	26	8	1	26	21	78	10
ХЭ/КНЕ	35	38	3	3	23	24	22	25
Улаанбаатар					Ulaanbaatar			
УБ/УВ	597	657	47	51	16	16	15	16

3.5 НАС БАРСАН ХҮНИЙ ТОО, бүс, аймаг, нийслэлээр
 NUMBER OF PERSONS DIED, by regions, aimags and the Capital

Аймаг, нийслэл Aimags and the capital	Нас барсан хүний тоо Number of persons died				Эмнэлэгт нас барсан Number of death in hospitals			
	2012	2013	2013 I	2014 I	2012	2013	2013 I	2014 I
Бүгд /Total	16 923	16 192	1 408	1 341	4 170	3 979	345	341
Үүнээс: /Of which:								
	Баруун бүс				Western region			
Дүн/Sub total	2 049	1 976	190	167	517	456	59	45
БӨ/BO	441	452	44	37	124	91	6	11
ГО/GO	296	298	38	22	102	90	15	8
ЗА/ZA	447	408	41	43	108	87	11	10
УВ/UV	480	409	31	33	84	78	11	4
ХОИ/КНО	385	409	36	32	99	110	16	12
	Хангайн бүс				Khangai region			
Дүн/Sub total	3 341	3 185	273	239	814	709	59	63
АР/AR	501	463	44	36	112	111	11	11
БХ/ВКН	463	441	33	34	143	133	12	11
БУ/BU	324	315	20	19	75	58	2	6
ОР/ОР	537	512	42	49	107	69	5	5
ӨВ/ОВ	680	628	58	42	183	162	13	11
ХӨ/КНС	836	826	76	59	194	176	16	19
	Төвийн бүс				Central region			
Дүн/Sub total	2 531	2 388	213	202	416	401	34	35
ГС/GS	98	62	1	2	16	13	1	-
ДА/ДА	579	557	48	55	93	87	6	10
ДО/ДО	347	365	34	20	66	72	9	5
ДУ/ДУ	232	225	32	13	43	38	7	5
ӨМ/ОМ	292	304	19	26	67	69	2	5
СЭ/СЕ	542	506	49	57	63	61	7	4
ТӨ/ТО	441	369	30	29	68	61	2	6
	Зүүн бүс				Eastern region			
Дүн/Sub total	1 232	1 196	97	94	310	291	30	18
ДД/DD	499	503	34	34	146	132	9	9
СҮ/SU	327	342	41	34	74	67	13	4
ХЭ/КНЕ	406	351	22	26	90	92	8	5
	Улаанбаатар				Ulaanbaatar			
УБ/UB	7 770	7 447	635	639	2 113	2 122	163	180

3.6 ЭМЧЛҮҮЛСЭН ХҮНИЙ ТОО, бүс, аймаг, нийслэлээр

NUMBER OF PERSONS GOT TREATED, by regions, aimags and the Capital

Аймаг, нийслэл Aimags and the Capital	Эмчлүүлсэн хүний тоо Number of persons got treated				
	2012	2013	2013 I	2014 I	$\frac{2014 I}{2013 I}$ %
Бүгд /Total	718 550	733 492	66 153	62 080	93.8
Үүнээс:/Of which:					
	Баруун бүс		Western region		
Дүн/Sub total	96 871	99 745	9 941	9 355	94.1
БӨ/BO	24 019	25 387	2 217	2 754	124.2
ГО/GO	14 305	14 519	1 664	1 304	78.4
ЗА/ZA	17 827	17 240	1 841	1 644	89.3
УВ/UV	19 211	19 618	1 804	1 563	86.6
ХО/ХНО	21 509	22 981	2 415	2 090	86.5
	Хангайн бүс		Khangai region		
Дүн/Sub total	122 010	120 771	12 223	10 059	82.3
АР/АР	21 399	20 590	2 216	1 799	81.2
БХ/ВКН	19 458	19 636	1 868	1 756	94.0
БУ/ВУ	13 150	12 633	1 294	963	74.4
ОР/ОР	19 102	19 339	1 763	1 693	96.0
ӨВ/ОВ	22 205	22 027	2 125	1 860	87.5
ХӨ/КНС	26 696	26 546	2 957	1 988	67.2
	Төвийн бүс		Central region		
Дүн/Sub total	99 929	97 909	9 595	9 424	98.2
ГС/ГС	4 526	4 440	403	459	113.9
ДА/ДА	23 292	24 266	2 355	2 525	107.2
ДӨ/ДО	13 270	12 843	1 176	1 247	106.0
ДҮ/ДУ	10 871	10 279	1 184	1 010	85.3
ӨМ/ОМ	10 403	10 739	1 084	845	78.0
СЭ/СЕ	22 131	20 257	1 978	1 902	96.2
ТӨ/ТО	15 436	15 085	1 415	1 436	101.5
	Зүүн бүс		Eastern region		
Дүн/Sub total	46 363	45 137	4 376	3 759	85.9
ДД/ДД	17 495	17 140	1 647	1 356	82.3
СҮ/СУ	12 291	12 199	1 228	1 062	86.5
ХЭ/КНЕ	16 577	15 798	1 501	1 341	89.3
	Улаанбаатар		Ulaanbaatar		
УБ/УБ	353 377	369 930	30 018	29 483	98.2

3.7 ХАЛДВАРТ ӨВЧНӨӨР ӨВЧЛӨГЧДИЙН ТОО
NUMBER OF COMMUNICABLE DISEASE CASES

Хугацаа Periods	Халдварт өвчнөөр өвчлөгчдийн тоо Number of communicable disease cases	Вируст хепатит Viral hepatitis	Сүрьеэ Tuberculosis	Салхин цэцэг Varicella	Цусан суулга Shigellosis	Тэмбүү Syphilis	Гонококк халдвар Gonococcal infection	Трихомониаз Trichomoniasis	Гахайн хавдар Mumps
2012 I	3 815	1 398	303	347	113	361	408	346	279
II	3 405	880	290	305	75	329	398	345	575
III	3 776	552	435	220	87	440	418	352	976
IV	4 321	487	443	240	129	440	521	397	1 306
V	4 748	368	429	281	151	420	439	414	1 922
VI	4 140	273	422	302	138	329	344	295	1 736
VII	2 858	296	329	114	278	245	385	233	728
VIII	2 699	329	324	27	322	384	441	299	177
IX	2 639	461	214	45	347	502	433	331	76
X	3 671	685	271	221	210	502	443	314	215
XI	3 225	655	232	355	109	461	490	380	309
XII	4 008	472	252	349	92	541	631	452	761
I-XII	43 305	6 856	3 944	2 806	2 051	4 954	5 351	4 158	9 060
2013 I	4 370	409	335	604	90	629	549	386	1 145
II	2 769	284	268	386	60	397	357	272	651
III	3 399	305	394	488	78	526	427	388	560
IV	3 919	274	450	631	89	567	428	342	877
V	4 090	178	429	688	156	569	408	279	939
VI	3 209	142	423	554	130	459	364	294	498
VII	2 774	166	321	222	311	410	395	277	284
VIII	2 214	183	289	49	261	376	412	279	77
IX	2 496	138	328	44	375	491	384	340	43
X	2 488	193	240	152	164	566	392	317	32
XI	2 709	145	294	357	132	572	373	343	55
XII	2 881	120	340	494	136	684	353	276	107
I-XII	37 318	2 537	4 111	4 669	1 982	6 246	4 842	3 793	5 268
2014 I	2 520	90	293	634	66	502	379	275	75
2014 I / 2013 I %	57.7	22.0	87.5	105.0	73.3	79.8	69.0	71.2	6.6

Халдварт өвчнөөр өвчлөгчдийн бүтэц, өвчний төрлөөр, 2013
оны 1 дүгээр сарын байдлаар
Composition of communicable disease cases, by types as
January of 2013



Халдварт өвчнөөр өвчлөгчдийн бүтэц, өвчний төрлөөр, 2014
оны 1 дүгээр сарын байдлаар
Composition of communicable disease cases, by types as
January of 2014



IV. ЦАГ УУР, АГААРЫН БОХИРДОЛ
METEOROLOGY AND AIR POLLUTION

4.1 ЦАГ УУРЫН ҮЗҮҮЛЭЛТ
METEOROLOGICAL PARAMETERS

Цаг уурын станцын байршил	Meteorological stations	Агаарын дундаж температур (°C)				Олон жилийн (1981-2010 оны) дундаж температур (°C)-тай харьцуулбал : +, - Comparison with multi year (1981-2010) mean temperature (°C) : +, -			
		Air average temperature (°C)				2012	2013		2014
		I	I	XII	I	I	I	XII	I
		Баруун бүс				Western region			
Өлгий	<i>Olgii</i>	-22.1	-14.0	-12.1	-13.9	-5.4	2.8	2.1	2.9
Алтай	<i>Altai</i>	-21.6	-15.2	-13.5	-13.7	-5.1	2.4	1.7	3.9
Улиастай	<i>Uliastai</i>	-27.2	-21.3	-19.8	-20.7	-5.0	1.1	0.0	1.7
Тосонцэнгэл	<i>Tosontsengel</i>	-36.1	-31.7	-27.3	-28.9	-5.1	-0.6	-0.2	2.2
Улаангом	<i>Ulaangom</i>	-34.2	-30.8	-17.5	-29.7	-3.0	0.6	6.6	1.7
Ховд	<i>Khovd</i>	-28.4	-20.2	-19.8	-20.4	-5.3	3.2	-1.1	3.0
		Хангайн бүс				Khangai region			
Цэцэрлэг	<i>Tsetserleg</i>	-17.3	-14.1	-10.2	-11.5	0.0	0.8	2.4	3.5
Баянхонгор	<i>Bayankhongor</i>	-20.6	-17.4	-13.0	-14.8	-2.5	0.8	3.1	3.4
Булган	<i>Bulgan</i>	-24.9	-21.0	-16.1	-17.9	-4.4	-0.4	1.7	2.7
Эрдэнэт	<i>Erdenet</i>	-20.9	-16.0	-13.0	-14.1	-3.4	0.6	1.3	2.5
Арвайхээр	<i>Arvaikheer</i>	-11.7	-13.2	-10.5	-11.4	0.2	1.1	1.8	2.9
Хархорин	<i>Kharkhorin</i>	-19.6	-17.4	-11.7	-11.8	-0.9	1.3	4.4	6.9
Мөрөн	<i>Moron</i>	-23.4	-25.3	-15.3	-17.8	-1.4	-3.1	3.5	4.4
Хатгал	<i>Khatgal</i>	-28.1	-24.7	-16.9	-19.4	0.0	-1.7	2.9	3.6
		Төвийн бүс				Central region			
Чойр	<i>Choir</i>	-24.2	-20.3	-14.0	-15.2	-4.0	0.0	3.7	5.1
Дархан	<i>Darkhan</i>	-26.4	-24.0	-18.6	-19.1	-2.6	-0.2	1.0	4.7
Сайншанд	<i>Sainshand</i>	-22.0	-15.4	-10.9	-10.6	-4.4	2.4	4.3	7.2
Замын-Үүд	<i>Zamiin-Uud</i>	-21.8	-19.4	-12.1	-11.2	-3.6	-1.0	3.2	7.2
Мандалговь	<i>Mandalgovi</i>	-20.6	-16.8	-12.9	-13.4	-3.4	0.5	2.4	3.9
Даланзадгад	<i>Dalanzadgad</i>	-17.9	-12.5	-9.2	-9.3	-4.1	1.4	2.4	4.6
Ханбогд	<i>Khanbogd</i>	-14.0	-9.2	-7.3	-7.0	-2.7	2.3	2.0	4.5
Сүхбаатар	<i>Sukhbaatar</i>	-24.5	-24.6	-18.7	-18.9	-1.8	-2.0	0.2	3.7
Баруунхараа	<i>Baruunkharaa</i>	-23.7	-25.5	-18.8	-20.5	-5.4	-2.0	1.5	4.1
Зүүнхараа	<i>Zuunkharaa</i>	-27.1	-23.6	-17.7	-18.9	-2.9	0.6	3.9	5.3
Зуунмод	<i>Zuunmod</i>	-24.5	-19.8	-16.0	-17.7	-4.5	0.2	1.6	2.3
		Зүүн бүс				Eastern region			
Чойбалсан	<i>Choibalsan</i>	-24.5	-22.6	-13.3	-16.0	-4.2	-2.2	4.0	4.4
Баруун-Урт	<i>Baruun-Urt</i>	-24.6	-21.3	-15.8	-17.6	-3.4	-0.1	2.3	3.6
Өндөрхаан	<i>Ondorkhaan</i>	-27.2	-24.2	-17.2	-18.7	-3.7	-0.6	3.1	4.9
		Улаанбаатар				Ulaanbaatar			
Улаанбаатар	<i>Ulaanbaatar</i>	-25.5	-20.8	-15.9	-18.5	-3.9	0.7	3.0	3.0

Эх үүсвэр: Ус, цаг уурын хүрээлэнгийн мэдээ

Source: Data of the Institute of Meteorology and Hydrology

(Хүснэгт 4.1-ийн үргэлжлэл Table 4.1 continuation)

Цаг уурын станцын байршил	Meteorological stations	Үнэмлэхүй их температур (°C)				Үнэмлэхүй бага температур (°C)			
		Maximum temperature (°C)				Minimum temperature (°C)			
		2012	2013		2014	2012	2013		2014
		I	I	XII	I	I	I	XII	I
		Баруун бүс				Western region			
Өлгий	<i>Olgii</i>	-9.6	2.9	3.0	0.4	-37.2	-27.7	-23.8	-26.2
Алтай	<i>Altai</i>	-6.5	1.5	1.7	1.7	-38.4	-32.9	-28.3	-30.4
Улиастай	<i>Uliastai</i>	-12.0	-6.2	-6.4	-3.5	-40.0	-33.2	-31.4	-34.7
Тосонцэнгэл	<i>Tosontsengel</i>	-20.2	-13.2	-5.8	-6.7	-49.6	-47.2	-41.8	-41.9
Улаангом	<i>Ulaangom</i>	-24.4	-20.0	-6.3	-15.5	-43.2	-41.2	-34.4	-38.5
Ховд	<i>Khovd</i>	-12.5	4.0	-1.1	2.7	-37.8	-32.7	-30.5	-31.4
		Хангайн бүс				Khangai region			
Цэцэрлэг	<i>Tsetserleg</i>	-0.4	3.0	3.2	7.2	-30.5	-27.7	-24.0	-26.0
Баянхонгор	<i>Bayankhongor</i>	-7.8	-2.4	1.6	1.0	-31.4	-31.5	-28.1	-28.2
Булган	<i>Bulgan</i>	-6.9	-1.0	0.0	-0.1	-39.2	-36.4	-29.9	-33.1
Эрдэнэт	<i>Erdenet</i>	-5.6	1.0	-0.4	1.0	-33.3	-28.6	-25.2	-29.0
Арвайхээр	<i>Arvaikheer</i>	0.2	2.7	3.1	3.2	-29.2	-27.4	-21.6	-26.8
Хархорин	<i>Kharkhorin</i>	-3.0	0.0	2.0	4.0	-33.0	-34.0	-28.0	-30.0
Мөрөн	<i>Moron</i>	-6.2	-5.1	-0.1	0.0	-36.2	-39.9	-32.7	-28.9
Хатгал	<i>Khatgal</i>	-7.9	-6.9	-4.0	-1.6	-45.0	-41.0	-41.4	-38.0
		Төвийн бүс				Central region			
Чойр	<i>Choir</i>	-13.0	-4.3	0.5	0.4	-36.1	-34.1	-27.6	-30.0
Дархан	<i>Darkhan</i>	-12.6	-4.5	-0.4	-4.5	-40.0	-35.9	-31.2	-30.7
Сайншанд	<i>Sainshand</i>	-11.4	3.5	2.1	4.1	-30.2	-29.0	-22.5	-21.8
Замын-Үүд	<i>Zamiin-Uud</i>	-5.5	1.0	4.5	0.6	-32.4	-34.8	-23.5	-25.4
Мандалговь	<i>Mandalgovi</i>	-8.7	1.7	2.4	2.8	-33.1	-32.7	-24.7	-26.1
Даланзадгад	<i>Dalanzadgad</i>	-4.8	5.9	6.7	8.8	-30.0	-30.0	-21.4	-24.5
Ханбогд	<i>Khanbogd</i>	-2.1	6.7	7.8	6.4	-25.5	-27.1	-20.7	-19.6
Сүхбаатар	<i>Sukhbaatar</i>	-11.1	-8.2	0.2	5.2	-41.5	-35.5	-31.6	-34.0
Баруунхараа	<i>Baruunkharaa</i>	-15.0	-8.3	1.1	-6.0	-43.3	-37.8	-32.7	-34.6
Зүүнхараа	<i>Zuunkharaa</i>	-2.9	-6.0	-2.0	-4.0	-13.0	-38.0	-30.0	-36.0
Зуунмод	<i>Zuunmod</i>	-8.5	-2.6	-2.4	0.9	-37.6	-34.1	-29.5	-32.2
		Зүүн бүс				Eastern region			
Чойбалсан	<i>Choibalsan</i>	-18.1	-5.2	5.4	-2.4	-37.2	-33.5	-25.1	-27.9
Баруун-Урт	<i>Baruun-Urt</i>	-12.4	-5.5	2.5	-5.0	-37.0	-33.7	-31.3	-31.7
Өндөрхаан	<i>Ondorkhaan</i>	-12.6	-8.5	2.5	-1.6	-42.4	-38.3	-31.3	-35.3
		Улаанбаатар				Ulaanbaatar			
Улаанбаатар	<i>Ulaanbaatar</i>	-11.6	-7.1	-3.1	-3.7	-37.0	-33.2	-28.7	-31.6

(Хүснэгт 4.1-ийн үргэлжлэл Table 4.1 continuation)

Цаг уурын станцын байршил	Meteorological stations	Хур тунадасны нийлбэр (мм) Sum of precipitation (mm)			Салхины үнэмлэхүй их хурд (м/с) Maximum wind speed (m/s)			Шороон болон цасан шуургатай өдрийн тоо Number of dust and snow storm days					
		2012		2013		2014		2012		2013		2014	
		I	XII	I	XII	I	XII	I	XII	I	XII	I	
		Баруун бүс			Western region								
Өлгий	Olgii	0.5	0.9	0.2	0.0	12	24	21	25	-	4	-	3
Алтай	Altai	1.8	0.3	1.0	0.2	14	6	16	22	-	7	1	-
Улиастай	Uliastai	1.6	3.6	2.6	1.1	4	6	8	8	-	2	2	-
Тосонцэнгэл	Tosontsengel	2.0	2.5	5.1	2.2	10	4	11	8	-	-	2	1
Улаангом	Ulaangom	1.3	1.7	5.3	4.4	5	20	11	6	-	-	-	-
Ховд	Khovd	0.9	1.2	0.3	0.0	4	20	8	16	-	2	-	4
		Хангайн бүс			Khangai region								
Цэцэрлэг	Tsetserleg	-	3.9	3.7	0.0	14	14	18	16	4	4	8	2
Баянхонгор	Bayankhongor	1.1	0.8	1.9	0.9	8	12	15	16	1	-	3	-
Булган	Bulgan	-	1.1	2.7	0.5	11	11	19	17	-	-	-	-
Эрдэнэт	Erdenet	-	1.4	3.1	4.8	10	11	16	13	-	-	-	-
Арвайхээр	Arvaikheer	0.2	1.0	0.4	0.3	16	16	17	18	-	1	1	-
Хархорин	Kharkhorin	1.4	1.5	6.3	1.3	14	24	14	20	12	22	10	13
Мөрөн	Moron	-	0.0	2.4	1.8	11	5	18	19	-	-	3	1
Хатгал	Khatgal	-	0.0	3.9	0.4	12	14	10	18	-	3	2	4
		Төвийн бүс			Central region								
Чойр	Choir	0.0	1.1	0.4	0.0	9	16	12	14	-	1	-	-
Дархан	Darkhan	3.4	0.9	6.4	3.3	9	12	10	12	-	-	-	-
Сайншанд	Sainshand	0.4	1.4	0.4	0.0	16	16	18	25	-	1	2	-
Замын-Үүд	Zamiin-Uud	0.2	0.6	0.0	0.0	12	18	14	18	-	1	2	1
Мандалговь	Mandalgovi	0.0	1.4	0.6	0.5	16	20	20	20	1	3	-	2
Даланзадгад	Dalanzadgad	0.4	0.6	0.2	0.0	8	16	22	23	1	8	3	7
Ханбогд	Khanbogd	0.6	0.0	0.0	0.0	9	12	14	18	1	3	-	5
Сүхбаатар	Sukhbaatar	2.2	0.4	3.3	4.1	13	12	14	12	-	1	-	-
Баруунхараа	Baruunkharaa	2.3	0.7	3.7	2.6	6	5	11	10	-	-	-	-
Зүүнхараа	Zuunkharaa	1.6	1.0	1.8	2.7	4	6	8	10	-	-	-	2
Зуунмод	Zuunmod	-	0.3	1.6	0.4	8	19	14	14	2	2	5	3
		Зүүн бүс			Eastern region								
Чойбалсан	Choibalsan	3.2	7.5	1.7	3.3	15	15	17	14	8	7	2	2
Баруун-Урт	Baruun-Urt	1.2	3.5	4.2	1.4	12	21	16	14	1	1	2	3
Өндөрхаан	Ondorkhaan	0.6	3.7	3.6	0.8	12	14	16	14	-	4	4	2
		Улаанбаатар			Ulaanbaatar								
Улаанбаатар	Ulaanbaatar	0.6	1.4	1.4	0.9	10	12	15	12	-	-	1	-

4.2 АГААР ДАХЬ БОХИРДУУЛАГЧ БОДИСЫН АГУУЛАМЖ, жил бүрийн 1 дүгээр сарын байдлаар
CONCENTRATION OF AIR POLLUTION, in January of selected years

Агаарын бохирдлын үзүүлэлт Indicators of air pollution			Улаанбаатар* Ulaanbaatar												Дархан-Уул** Darkhan-Uul		Орхон** Orkhon				
			2-р 2nd		3-р 3rd		4-р 4th		5-р 5th		6-р 6th		7-р 7th		8-р 8th		1-р 1st		2-р 2nd		
			2013	2014	2013	2014	2013	2014	2013	2014	2013	2014	2013	2014	2013	2014	2013	2014	2013	2014	2013
Хүхэрлэг хий SO ₂ Sulphur dioxide	Дундаж Average	0.048	0.043	0.134	0.080	0.079	0.061	0.139	0.090	0.125	0.076	0.042	0.035	0.017	0.040	0.028	0.019	0.022	0.009	0.024	0.017
	Хамгийн их Maximum	0.096	0.066	0.195	0.151	0.137	0.096	0.241	0.139	0.204	0.185	0.063	0.026	0.058	0.125	0.095	0.065	0.024	0.098	0.120	
	XXX-ээс давсан хувь Exceeding percent of AQS	96.8	96.7	100.0	92.3	96.8	100.0	100.0	100.0	100.0	96.3	93.5	84.6	29.6	100.0	0.0	0.0	0.0	0.0	0.0	0.0
SO ₂	ХТ-хөнгөөр MN by day	31	30	20	26	31	26	31	31	25	27	31	26	27	14	62	90	59	58	59	58
	Дундаж Average	0.270	0.114	0.057	0.052	0.098	0.079	0.103	0.078	0.058	0.044	0.063	0.054	0.124	0.082	0.055	0.035	0.086	0.091	0.072	0.089
	Хамгийн их Maximum	0.309	0.162	0.090	0.105	0.146	0.116	0.151	0.147	0.101	0.075	0.093	0.090	0.218	0.146	0.145	0.074	0.165	0.173	0.212	0.184
XXX-ээс давсан хувь Exceeding percent of AQS	ХТ-хөнгөөр MN by day	100.0	100.0	78.9	80.0	96.8	100.0	96.3	90.3	88.0	60.7	90.3	77.4	96.0	96.2	9.7	0.0	55.9	48.3	33.9	55.2
	Дундаж Average	2.200	2.189	2.153	2.444	2.561	3.864	1.554	1.661	0.879	0.768	...	1.080
	Хамгийн их Maximum	16.875	11.250	5.500	5.750	10.875	11.750	6.350	4.450	2.375	1.500	...	4.180
Carbon dioxide CO	ХТ-хөнгөөр MN by day	1.1	1.1	0.0	0.0	3.1	1.1	0.0	0.0	0.0	0.0	...	0.0
	Дундаж Average	0.317	0.324	0.296	0.395	1.278	0.773	0.216	0.304	0.108	0.123	0.770	0.420
	Хамгийн их Maximum	1.531	0.668	0.562	1.068	3.000	2.083	0.642	0.742	0.202	0.202	2.460	2.580
Particulate matter PM ₁₀	ХТ-хөнгөөр MN by day	96.8	96.8	93.5	100.0	100.0	100.0	93.5	100.0	55.6	65.4
	Дундаж Average	0.235	0.193	0.139	0.086
	Хамгийн их Maximum	0.622	0.346	0.253	0.212
XXX-ээс давсан хувь Exceeding percent of AQS	ХТ-хөнгөөр MN by day	96.2	100.0	96.2	75.0
	Дундаж Average	26	24	26	8
	ХТ-хөнгөөр MN by day	0.005	0.008	0.003	0.003	0.016	0.023
Ozone O ₃	Хамгийн их Maximum	0.034	0.030	0.034	0.032	0.035	0.054
	XXX-ээс давсан хувь Exceeding percent of AQS	0.0	0.0	0.0	0.0	0.0	0.0
	ХТ-хөнгөөр MN by day	93	79	93	93	80	82

* Улаанбаатар хотын агаарын бохирдлын мэдээг хөнгөн дундажаруулав.

** Дархан-Уул, Орхон аймгийн мэдээг тухайн үеийн хэмжилтийн дүнгээр авав.

*** Улаанбаатар хотын 1-р харуул (Мишээл-Экспо төв), 2-р харуул (Баруун дөрвөн зам), 3-р харуул (1-р хороолол), 4-р харуул (13-р хороолол)

5-р харуул (32-ын тойрог), 6-р харуул (Оффисеруудын ордон), 7-р харуул (Хархорин зах), 8-р харуул (Ургач наран хороолол) орчимд тус тус хэмжилт хийсэ

... Тухайн сард хэмжилт хийгдээгүй.

XXX-хүлцэх хэм хэмжээ

ХТ-хэмжилтийн тоо

* Ulaanbaatar city's posts - by daily average.

** Darkhan-Uul and Orkhon aimags post-by measurement of the particular time.

*** Measuring areas by Ulaanbaatar city's posts: The 1st-post (around the Misheel-Expo center), the 2nd-post (around the West crossroad), the 3rd-post (around the 1st micro district), the 4th-post (around the 13th micro district), the 5th-post (around the 32nd Toirog), the 6th-post (around the Offitseruudin ordon), 7th-post (Kharkhorin market) and the 8th-post (around the Urgach naran micro district)

... There was not measurement on the post in the current month.

AQS-Air Quality Standard

MN-measured number

V. ГЭМТ ХЭРЭГ
CRIME

5.1 УЛСЫН ХЭМЖЭЭНД БҮРТГЭГДСЭН ГЭМТ ХЭРГИЙН ТОО, хэргийн ангилал, төрлөөр, жил бүрийн 1 дүгээр сарын байдлаар
NUMBER OF COMMITTED OFFENCES, by classification and types of crimes, as January of the selected years

Хэргийн төрөл	Types of offences	2012 I	2013 I	2014 I	2014 I 2013 I %
Бүртгэгдсэн хэрэг - Бүгд	Committed offences - Total	2 265	2 327	2 651	113.9
Гэмт хэргийн ангиллаар	By classification of crime				
Хөнгөн	Minor	891	1 008	1 143	113.4
Хүндэвтэр	Less serious	1 135	1 108	1 313	118.5
Хүнд	Serious	195	175	161	92.0
Онц хүнд	Grave	44	36	34	94.4
Гэмт хэргийн төрлөөр	By types of offences				
Хүний амь бие, эрүүл мэндийн эсрэг гэмт хэрэг	Crimes against human life and health (or physical well-being)	847	818	865	105.7
Үүнээс:	Of which:				
Хүнийг санаатай алах	Attempted murder	17	17	14	82.4
Бусдыг болгоомжгүй алах	Negligent murder	1	3	1	33.3
Амиа хорлосон	Committed to suicide	29	27	22	81.5
Золгүй явдлаас нас барсан	Deaths due to unfortunate cases	183	125	132	105.6
Бусдын бие махбодод гэмтэл учруулах	Inflicted injury to someone's body	610	637	694	108.9
Хүний эрх, эрх чөлөө, алдар хүнд, нэр төрийн эсрэг гэмт хэрэг	Crimes against individual's reputation and dignity	1	6	7	116.7
Хүүхэд, гэр бүл, нийгмийн ёс суртахууны эсрэг гэмт хэрэг	Crimes against children, family and social morals	41	40	44	110.0
Үүнээс:	Of which:				
Хүчин	Rape	33	29	39	134.5
Иргэдийн улс төрийн болон бусад эрх, эрх чөлөөний эсрэг гэмт хэрэг	Crimes against citizens' political and other rights and freedoms	8	8	11	137.5
Өмчлөх эрхийн эсрэг гэмт хэрэг	Crimes against the right of ownership	939	1 009	1 251	124.0
Үүнээс:	Of which:				
Хулгай	Theft of property	650	707	875	123.8
Булаалт	Mugging	20	21	23	109.5
Дээрэм	Robbery	76	59	70	118.6
Залилан	Fraud	100	133	173	130.1
Завших, үрэгдүүлэх	Forgery	32	24	26	108.3
Үндэсний аюулгүй байдлын эсрэг гэмт хэрэг	Crimes against national security	8	3	1	33.3
Аж ахуйн эсрэг гэмт хэрэг	Economic crimes	14	24	36	150.0
Нийгмийн аюулгүй байдлын эсрэг гэмт хэрэг	Crimes against public security	175	192	180	93.8
Үүнээс:	Of which:				
Танхайрах	Hooliganism	166	184	175	95.1
Хүн амын эрүүл мэндийн эсрэг гэмт хэрэг	Crimes against public health	15	18	17	94.4
Байгаль хамгаалах журмын эсрэг гэмт хэрэг	Crimes against environmental protection rules	25	31	35	112.9
Тээврийн хэрэгслийн хөдөлгөөний аюулгүй байдал, ашиглалтын журмын эсрэг гэмт хэрэг	Crimes against the rules of safety of traffic and use of motor vehicles	146	131	163	124.4
Захиргааны журмын эсрэг гэмт хэрэг	Crimes against administrative order	24	26	26	100.0
Шүүн таслах ажиллагааны эсрэг гэмт хэрэг	Crimes against administration of justice	9	11	11	100.0
Албан тушаалын гэмт хэрэг	Malfeasance crimes	8	10	3	30.0
Цэргийн албаны эсрэг гэмт хэрэг	Crimes against military service	5	-	-	-
Компьютерийн мэдээллийн аюулгүй байдлын эсрэг гэмт хэрэг	Crimes against security of computer data	-	-	1	-

Эх үүсвэр : Засгийн Газрын Тохируулагч агентлаг Цагдаагийн ерөнхий газрын мэдээлэл
Source: Report of the Government Regulatory Agency-General Police Department

5.2 БҮРТГЭГДСЭН ГЭМТ ХЭРГИЙН ТОО, бүс, аймаг, нийслэлээр, хэргийн төрлөөр, жил бүрийн 1 дүгээр сарын байдлаар
 NUMBER OF COMMITTED OFFENCES, by regions, aimags and the Capital, by types, as January of the selected years

Аймаг, нийслэл Aimags and the Capital	Бүгд		Хүний амь бие, эрүүл мэндийн эсрэг гэмт хэрэг		Гэр бүлийн хүчирхийллийн улмаас үйлдэгдсэн гэмт хэрэг		Хүүхэд, гэр бүл, нийгмийн ёс суртахууны эсрэг гэмт хэрэг		Нийгмийн аюулгүй байдлын эсрэг гэмт хэрэг		Тээврийн хэрэгслийн хөдөлгөөний аюулгүй байдал, ашиглалтын журмын эсрэг гэмт хэрэг		Өмчлөх эрхийн эсрэг гэмт хэрэг	
	2013 I	2014 I	2013 I	2014 I	2013 I	2014 I	2013 I	2014 I	2013 I	2014 I	2013 I	2014 I	2013 I	2014 I
Бүгд / Total	2 327	2 651	818	865	29	73	40	44	192	180	131	163	1 009	1 251
	Баруун бүс		Western region											
Дүн / Subtotal	144	143	62	52	3	6	5	1	7	2	6	4	49	75
БӨ/ВО	36	29	20	13	-	3	-	-	-	-	-	-	-	13
ГО/ГО	23	15	4	5	-	-	-	-	4	-	4	1	7	8
ЗА/ЗА	25	30	15	12	3	-	1	-	1	-	1	1	6	16
УВ/УВ	27	39	14	15	-	3	3	-	2	2	-	-	5	19
ХО/КНО	33	30	9	7	-	-	1	1	-	-	1	2	18	19
	Хангайн бүс		Khangai region											
Дүн / Subtotal	277	301	110	97	4	5	4	8	15	6	11	17	114	151
АР/АР	30	59	12	17	-	1	-	1	1	-	2	2	14	33
БХ/ВКН	44	32	17	10	1	-	1	3	3	2	1	2	18	14
БҮ/БУ	47	34	12	11	-	-	-	1	1	-	3	1	28	20
ОР/ОР	64	59	30	22	3	4	-	2	7	1	2	7	22	26
ӨВ/ОВ	58	47	22	12	-	-	1	-	3	2	3	1	22	27
ХӨ/КНС	34	70	17	25	-	-	2	1	-	1	-	4	10	31
	Төвийн бүс		Central region											
Дүн / Subtotal	292	426	131	157	4	11	6	11	16	12	21	43	92	168
ГС/ГС	11	21	8	7	-	1	-	-	-	1	1	3	1	10
ДА/ДА	62	97	32	31	-	2	1	3	4	1	1	8	23	53
ДО/ДО	55	55	20	26	2	-	-	1	1	2	11	5	17	14
ДУ/ДУ	22	21	14	8	-	-	-	2	-	2	3	1	4	8
ӨМ/ОМ	27	54	13	25	1	5	-	2	2	-	3	10	8	17
СЭ/СЕ	65	83	27	25	1	-	4	1	5	1	-	7	21	28
ТӨ/ТО	50	95	17	35	-	3	1	2	4	5	2	9	18	38
	Зүүн бүс		Eastern region											
Дүн / Subtotal	155	169	40	58	2	5	1	2	15	11	3	5	88	84
ДД/ДД	62	61	21	22	-	1	-	-	3	2	2	-	35	32
СҮ/СУ	32	57	8	23	-	1	-	1	4	6	-	2	16	23
ХЭ/КНЕ	61	51	11	13	2	3	1	1	8	3	1	3	37	29
	Улаанбаатар		Ulaanbaatar											
УБ/УБ	1 446	1 600	470	498	16	45	24	22	139	149	89	93	661	769
Бусад* / Other*	13	12	5	3	-	1	-	-	-	-	1	1	5	4

* - Төмөр замын цагдаагийн хэлтэс, Иргэний агаарын тээврийн цагдаагийн хэлтэст бүртгэгдсэн болон Монгол Улсын иргэдийн хилийн чанадад үйлдсэн хэргийг хамруулав.

* - Offences recorded in Police divisions of Mongolian Railway and Airlines, and committed by Mongolian citizens in abroad have included.

5.3 18, ТҮҮНЭЭС ДЭЭШ НАСНЫ 10000 ХҮНД НОГДОХ БҮРТГЭГДСЭН ГЭМТ ХЭРГИЙН ТОО,
бүс, аймаг, нийслэлээр, жил бүрийн 1 дүгээр сарын байдлаар
NUMBER OF OFFENCES PER 10000 POPULATION AGED 18 AND ABOVE,
by regions, aimags and the Capital, as January of the selected years

Аймаг, нийслэл	<i>Aimags and the Capital</i>	2012 I	2013 I	2014 I
Улсын дундаж	National average	12	12	14
	Баруун бүс	Western region		
Дундаж	Average	7	6	6
Баян-Өлгий	<i>Bayan-Olgii</i>	8	7	5
Говь-Алтай	<i>Govi-Altai</i>	8	7	4
Завхан	<i>Zavkhan</i>	9	6	7
Увс	<i>Uvs</i>	6	6	9
Ховд	<i>Khovd</i>	5	7	6
	Хангайн бүс	Khangaï region		
Дундаж	Average	8	8	8
Архангай	<i>Arkhangai</i>	7	5	10
Баянхонгор	<i>Bayankhongor</i>	9	8	6
Булган	<i>Bulgan</i>	6	12	9
Орхон	<i>Orkhon</i>	12	10	10
Өвөрхангай	<i>Ovorkhangai</i>	8	8	7
Хөвсгөл	<i>Khovsgol</i>	6	4	9
	Төвийн бүс	Central region		
Дундаж	Average	10	10	14
Говьсүмбэр	<i>Govisumber</i>	16	11	21
Дархан-Уул	<i>Darkhan-Uul</i>	12	10	16
Дорноговь	<i>Dornogovi</i>	13	14	14
Дундговь	<i>Dundgovi</i>	9	7	7
Өмнөговь	<i>Omnogovi</i>	10	7	15
Сэлэнгэ	<i>Selenge</i>	10	9	12
Төв	<i>Tov</i>	6	8	16
	Зүүн бүс	Eastern region		
Дундаж	Average	11	12	13
Дорнод	<i>Dornod</i>	10	12	12
Сүхбаатар	<i>Sukhbaatar</i>	7	9	15
Хэнтий	<i>Khentii</i>	15	13	11
	Улаанбаатар	Ulaanbaatar		
Улаанбаатар	<i>Ulaanbaatar</i>	16	17	19

Тайлбар: - Тухайн оны эхний 18, түүнээс дээш насны хүн амын тоонд үндэслэн тооцов.

Note: - Estimated by population aged 18 and over at beginning of given year

5.4 ГЭМТ ХЭРГИЙН УЛМААС УЧИРСАН ХОХИРОЛ, жил бүрийн 1 дүгээр сарын байдлаар
DAMAGES CAUSED BY CRIME, as January of the selected years

Үзүүлэлт	<i>Indicators</i>	2012 I	2013 I	2014 I
Учирсан хохирол-Бүгд	Total amount of damages	3 826.3	13 490.2	8 975.8
Үүнээс:	<i>Of which:</i>			
Төрийн өмчид учирсан	<i>Damages for state property</i>	46.7	5 289.2	1 521.9
Хувийн өмчид учирсан*	<i>Damages for private property*</i>	3 743.9	7 206.8	7 421.6
Нөхөн төлүүлсэн	Amount of restituted damages	802.6	766.6	1 301.1

* - Хувь хүнд учирсан хохирлыг оруулсан.

* - Damages suffered for individuals are included.

5.5 БҮРТГЭГДСЭН ГЭМТ ХЭРЭГТ ХОЛБОГДСОН СЭЖИГТЭН, ЯЛЛАГДАГЧДЫН ТОО, бүс, аймаг, нийслэлээр, жил бүрийн 1 дүгээр сарын байдлаар
NUMBER OF OFFENDERS (SUSPECTS AND DEFENDANTS), by regions, aimags and the Capital, by types, as January of the selected years

Аймаг, нийслэл Aimags and the Capital	Хэрэгт холбогдсон нийт сэжигтэн, яллагдагчид Total number of offenders (suspects & defendants)				Хэрэг үйлдэхдээ Crime committed by				Ял шийтгэлийн хугацаа дуусаагүй байсан Period of punishment has not expired	
	2013 I	2014 I	Эмэгтэй Female	18 хүртэлх насны Below age of 18	Бүлэглэсэн Group of people		Согтуу байсан Drunk people		2013 I	2014 I
					2013 I	2014 I	2013 I	2014 I		
	Бүгд / Total	1 656	1 799	293	110	369	326	501	475	89
	Баруун бүс				Western region					
Дүн / Subtotal	124	111	13	6	27	28	54	16	1	1
БӨ/BO	33	22	1	-	11	7	14	5	-	-
ГО/GO	25	13	2	-	7	1	7	2	-	1
ЗА/ZA	15	21	3	5	-	5	11	1	-	-
УВ/UV	25	24	2	1	4	5	13	6	1	-
ХО/КНО	26	31	5	-	5	10	9	2	-	-
	Хангайн бүс				Khangai region					
Дүн / Subtotal	213	271	19	26	65	110	69	78	8	18
АР/AR	34	69	3	8	17	42	5	6	4	5
БХ/ВКН	38	37	3	3	5	14	8	14	2	1
БУ/ВУ	31	17	-	-	7	6	8	2	-	4
ОР/ОР	42	40	5	5	19	8	28	17	1	4
ӨВ/ОВ	45	49	5	3	12	26	14	11	1	2
ХӨ/КНС	23	59	3	7	5	14	6	28	-	2
	Төвийн бүс				Central region					
Дүн / Subtotal	251	274	39	14	72	45	83	110	20	12
ГС/ГС	10	8	-	-	1	-	4	3	1	-
ДА/ДА	61	60	14	7	22	10	25	29	12	1
ДО/ДО	54	41	4	5	19	10	13	22	1	-
ДУ/ДУ	17	19	2	1	4	5	9	10	-	-
ӨМ/ОМ	17	27	1	-	-	2	3	15	-	-
СЭ/СЕ	60	61	10	1	22	16	26	17	5	10
ТӨ/ТО	32	58	8	-	4	2	3	14	1	1
	Зүүн бүс				Eastern region					
Дүн / Subtotal	94	118	5	4	27	30	26	34	3	5
ДД/ДД	35	49	-	3	16	15	9	15	-	2
СҮ/СУ	21	30	2	-	2	5	4	11	1	-
ХЭ/КНЕ	38	39	3	1	9	10	13	8	2	3
	Улаанбаатар				Ulaanbaatar					
УБ/УВ	966	1 018	216	59	176	110	266	236	56	50
Бусад* / Other*	8	7	1	1	2	-	3	1	1	-

* - Төмөр замын цагдаагийн хэлтэс, Иргэний агаарын тээврийн цагдаагийн хэлтэст бүртгэгдсэн болон Монгол Улсын иргэдийн хилийн чанадад үйлдсэн хэргийг хамааруулав.

* - Offences recorded in Police divisions of Mongolian Railway and Airlines, and committed by Mongolian citizens in abroad have included.

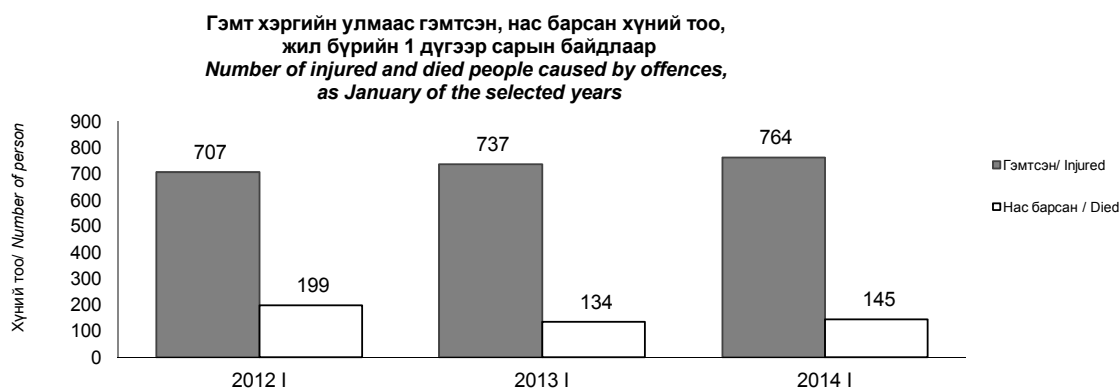

VI. ДОТООДЫН НИЙТ БҮТЭЭГДЭХҮҮН
GROSS DOMESTIC PRODUCT

6.1 ДОТООДЫН НИЙТ БҮТЭЭГДЭХҮҮН, үйлдвэрлэлийн аргаар, улирлаар, оны үнээр
GROSS DOMESTIC PRODUCT, by production approach, by quarter, at current prices

сая төг mln.tog

Хугацаа	ДНБ	Хөдөө аж ахуй	Аж үйлдвэр, барилга	Үйлчилгээ	Бүтээгдэхүүний цэвэр татвар	ДНБ, улирлын нөлөөллийг арилгасан**	
Periods	GDP	Agriculture	Industry, construction	Services	Net taxes on products	GDP, seasonally adjusted**	
2008 I - III	1 173 886.3	60 348.5	420 839.3	558 412.5	134 286.0	1 569 835.9	
IV-VI	1 763 565.7	424 677.2	554 074.2	613 718.8	171 095.5	1 573 817.8	
VII-IX	1 794 679.7	400 251.4	560 199.9	665 394.5	168 833.8	1 723 596.7	
X-XII	1 823 437.7	374 383.7	487 347.7	763 104.7	198 601.6	1 672 793.9	
I - XII	6 555 569.4	1 259 660.8	2 022 461.1	2 600 630.5	672 817.0	6 540 044.3	
2009 I - III	1 101 956.6	67 439.8	314 771.0	612 779.3	106 966.5	1 474 070.1	
IV-VI	1 708 257.8	403 224.0	460 345.3	682 745.9	161 942.6	1 536 573.8	
VII-IX	1 747 017.6	383 669.8	481 650.0	724 410.1	157 287.6	1 670 060.3	
X-XII	2 033 405.2	323 046.8	724 152.4	820 634.9	165 571.1	1 858 841.3	
I - XII	6 590 637.1	1 177 380.5	1 980 918.7	2 840 570.2	591 767.8	6 539 545.5	
2010 I - III	1 460 081.9	50 851.7	516 022.4	721 276.1	171 931.7	1 954 186.5	
IV-VI	2 228 925.4	494 869.8	635 144.2	855 123.1	243 788.3	1 987 031.9	
VII-IX	2 254 834.2	361 213.4	747 039.9	865 427.0	281 154.0	2 169 267.2	
X-XII	2 470 663.1	295 220.6	882 283.1	986 418.2	306 741.1	2 169 268.2	
I - XII	8 414 504.6	1 202 155.6	2 780 489.6	3 428 244.3	1 003 615.1	8 279 753.9	
2011 I - III	1 981 223.9	60 150.1	658 138.9	967 385.8	295 549.3	2 509 490.7	
IV-VI	2 959 584.0	560 882.6	829 211.0	1 155 552.9	413 937.5	2 685 406.0	
VII-IX	3 091 184.3	405 350.7	972 302.0	1 208 357.4	505 174.2	2 876 386.2	
X-XII	3 055 731.6	338 731.7	959 789.8	1 308 774.7	448 435.3	2 984 684.5	
I - XII	11 087 723.8	1 365 115.0	3 419 441.7	4 640 070.8	1 663 096.2	11 055 967.4	
2012 I - III	2 505 094.8	83 996.7	741 050.4	1 307 375.8	372 672.0	3 220 199.0	
IV-VI	3 886 506.7	815 954.9	1 004 616.4	1 500 636.4	565 299.0	3 396 906.9	
VII-IX	3 653 160.3	570 321.4	953 847.9	1 648 846.7	480 144.2	3 526 470.8	
X-XII	3 968 136.3	509 000.9	1 177 956.1	1 840 850.4	440 329.0	3 753 095.7	
I - XII	14 012 898.1	1 979 273.8	3 877 470.8	6 297 709.3	1 858 444.3	13 896 672.4	
2013* I - III	2 906 975.0	108 459.7	827 485.0	1 553 960.4	417 070.0	3 841 810.5	
IV-VI	4 684 035.7	1 071 877.8	1 116 346.5	1 831 247.5	664 563.9	4 083 927.8	
VII-IX	4 675 383.1	682 359.3	1 485 054.4	1 948 875.0	559 094.4	4 336 314.6	
X-XII	5 283 779.4	668 502.2	1 685 863.2	2 393 038.1	536 375.9	4 700 565.0	
I - XII	17 550 173.3	2 531 199.0	5 114 749.2	7 727 120.9	2 177 104.2	16 962 617.9	
<u>2013* I-III</u> 2012 I-III	%	116.0	129.1	111.7	118.9	111.9	
<u>2013* I-VI</u> 2012 I-VI	%	118.8	131.2	111.4	120.6	115.3	
<u>2013* I-IX</u> 2012 I-IX	%	122.1	126.7	127.0	119.7	115.7	
<u>2013* I-XII</u> 2012 I-XII	%	125.2	127.9	131.9	122.7	117.1	
<u>2013* VII-IX</u> 2013* IV-IV	%						106.2
<u>2013* X-XII</u> 2013* VII-IX	%						108.4

Тайлбар: * урьдчилсан гүйцэтгэл
** туршилт тооцоо
Note: * preliminary estimation
** experimental estimation

6.2 ДОТООДЫН НИЙТ БҮТЭЭГДЭХҮҮН, үйлдвэрлэлийн аргаар, улирлаар, 2005 оны зэрэгцүүлэх үнээр
GROSS DOMESTIC PRODUCT, by production approach, by quarter, at 2005 constant prices

Хурацаа		сая төг mln.tog					ДНБ, улирлын нөлөөллийг арилгасан** GDP, seasonally adjusted**
Periods	ДНБ GDP	Хөдөө аж ахуй Agriculture	Аж үйлдвэр, барилга Industry, construction	Үйлчилгээ Services	Бүтээгдэхүүний цэвэр татвар Net taxes on products		
2008	I - III	722 911.8	41 129.6	223 469.1	355 404.9	102 908.1	965 778.7
	IV-VI	1 059 471.6	297 326.5	270 348.9	376 835.4	114 960.7	982 543.5
	VII-IX	1 036 050.2	231 277.5	289 185.7	405 036.8	110 550.2	1 000 323.1
	X-XII	1 145 526.4	198 665.8	332 423.7	462 701.9	151 735.1	1 016 232.9
	I - XII	3 963 960.0	768 399.4	1 115 427.4	1 599 979.0	480 154.2	3 964 878.2
2009	I - III	706 458.5	42 576.6	218 645.8	373 741.6	71 494.5	945 776.9
	IV-VI	1 052 958.1	308 383.8	263 867.7	376 985.4	103 721.2	965 524.6
	VII-IX	1 005 662.4	241 428.5	275 551.7	377 912.6	110 769.6	982 840.6
	X-XII	1 148 594.2	203 929.3	352 764.5	483 931.4	107 969.0	1 000 978.9
	I - XII	3 913 673.2	796 318.2	1 110 829.7	1 612 571.0	393 954.3	3 895 121.0
2010	I - III	764 473.8	35 934.6	240 834.6	391 359.2	96 345.4	1 033 471.0
	IV-VI	1 118 953.4	257 350.1	275 700.2	448 082.2	137 820.9	1 018 637.9
	VII-IX	1 126 176.1	204 747.6	305 749.1	451 184.5	164 494.9	1 073 720.8
	X-XII	1 153 181.6	166 117.7	336 243.2	479 552.5	171 268.2	1 073 721.8
	I - XII	4 162 784.9	664 150.1	1 158 527.1	1 770 178.3	569 929.4	4 199 551.4
2011	I - III	861 545.0	35 784.2	252 146.5	447 593.2	126 021.2	1 137 759.7
	IV-VI	1 284 303.8	255 734.6	307 273.6	523 262.4	198 033.3	1 192 709.3
	VII-IX	1 359 596.9	201 737.8	336 563.9	543 861.6	277 433.6	1 247 590.4
	X-XII	1 386 394.6	167 426.1	368 243.6	552 061.4	298 663.4	1 286 052.8
	I - XII	4 891 840.4	660 682.7	1 264 227.6	2 066 778.6	900 151.5	4 864 112.3
2012	I - III	998 500.1	43 273.0	277 493.3	535 702.7	142 031.0	1 319 068.8
	IV-VI	1 428 994.7	310 676.2	343 028.1	576 097.9	199 192.4	1 341 265.9
	VII-IX	1 490 518.5	243 257.0	341 683.2	642 670.3	262 908.0	1 381 248.5
	X-XII	1 580 469.1	205 984.5	426 996.5	648 906.7	298 581.4	1 426 182.5
	I - XII	5 498 482.4	803 190.7	1 389 201.2	2 403 377.6	902 712.9	5 467 765.7
2013*	I - III	1 068 934.1	52 052.5	298 207.7	565 064.6	153 609.3	1 452 719.6
	IV-VI	1 633 206.4	374 728.5	389 071.0	640 069.7	229 337.1	1 507 537.8
	VII-IX	1 667 514.9	267 680.1	460 128.3	682 360.7	257 345.9	1 544 623.3
	X-XII	1 774 519.9	216 853.3	521 168.1	755 039.4	281 459.2	1 583 702.3
	I - XII	6 144 175.3	911 314.4	1 668 575.1	2 642 534.4	921 751.4	6 088 582.9
<u>2013* I-III</u> 2012 I-III	%	107.1	120.3	107.5	105.5	108.2	
<u>2013* I-VI</u> 2012 I-VI	%	111.3	120.6	110.8	108.4	112.2	
<u>2013* I-IX</u> 2012 I-IX	%	111.5	116.3	119.2	107.6	106.0	
<u>2013* I-XII</u> 2012 I-XII	%	111.7	113.5	120.1	110.0	102.1	
<u>2013* VII-IX</u> 2013* IV-IV	%						102.5
<u>2013* X-XII</u> 2013* VII-IX	%						102.5

Тайлбар:

* урьдчилсан гүйцэтгэл

** туршилт тооцоо

Note:

* preliminary estimation

** experimental estimation

6.3 ДОТООДЫН НИЙТ БҮТЭЭГДЭХҮҮН, эцсийн ашиглалтын аргаар, улирлаар, оны үнээр **
GROSS DOMESTIC PRODUCT, by expenditure approach, by quarter, at current prices**

сая төг. *mln.tog*

Хугацаа <i>Periods</i>		ДНБ <i>GDP</i>	Эцсийн хэрэглээ <i>Final consumption</i>	Нийт хуримтлал <i>Gross capital formation</i>	Цэвэр экспорт <i>Net exports</i>
2008	I-III	1 170 417.2	1 008 357.1	204 064.3	- 42 004.1
	IV-VI	1 828 528.5	1 159 041.3	866 762.6	- 197 275.5
	VII-IX	1 719 333.8	1 187 081.4	842 380.5	- 310 128.1
	X-XII	1 921 040.8	1 291 803.2	942 801.2	- 313 563.6
	I-XII	6 639 320.4	4 646 283.1	2 856 008.6	- 862 971.3
2009	I-III	1 174 745.4	1 229 855.6	85 071.4	- 140 181.6
	IV-VI	1 643 946.1	1 173 534.5	586 194.6	- 115 783.0
	VII-IX	1 684 283.7	1 129 642.2	657 627.8	- 102 986.3
	X-XII	2 065 428.1	1 248 439.3	936 370.5	- 119 381.6
	I-XII	6 568 403.4	4 781 471.6	2 265 264.3	- 478 332.5
2010	I-III	1 477 036.8	1 319 578.0	335 562.9	- 178 104.1
	IV-VI	2 251 588.0	1 377 675.4	889 230.5	- 15 317.9
	VII-IX	2 273 697.1	1 485 500.8	1 034 466.4	- 246 270.1
	X-XII	2 457 242.3	1 488 013.6	1 173 411.4	- 204 182.6
	I-XII	8 459 564.2	5 670 767.9	3 432 671.2	- 643 874.8
2011	I-III	2 003 749.5	1 604 893.9	912 224.6	- 513 369.0
	IV-VI	3 070 994.1	1 761 083.2	1 911 573.4	- 601 662.6
	VII-IX	2 985 421.7	1 688 296.7	2 379 042.1	-1 081 917.1
	X-XII	3 107 975.8	1 899 285.5	1 727 954.8	- 519 264.6
	I-XII	11 168 141.0	6 953 559.3	6 930 794.9	-2 716 213.2
2012	I-III	2 625 854.5	2 105 899.3	1 504 557.5	- 984 602.4
	IV-VI	4 068 053.5	2 421 523.1	2 445 979.8	- 799 449.5
	VII-IX	3 767 604.8	2 254 882.7	2 942 382.0	-1 429 659.9
	X-XII	4 126 466.2	2 585 373.6	2 066 956.4	- 525 863.8
	I-XII	14 587 978.9	9 367 678.7	8 959 875.8	-3 739 575.6
2013*	I-III	3 015 442.0	2 384 913.4	1 422 745.9	- 792 217.4
	IV-VI	4 848 047.6	3 065 231.3	2 816 385.0	-1 033 568.6
	VII-IX	4 883 939.6	2 778 706.8	3 386 526.6	-1 281 293.8
	X-XII	5 635 811.9	3 216 499.7	3 153 341.5	- 734 029.3
	I-XII	18 383 241.1	11 445 351.3	10 778 999.0	-3 841 109.1
<u>2013* I-III</u> 2012 I-III	%	114.8	113.2	94.6	80.5
<u>2013* I-VI</u> 2012 I-VI	%	117.5	120.4	107.3	102.3
<u>2013* I-IX</u> 2012 I-IX	%	121.9	121.3	110.6	96.7
<u>2013* I-XII</u> 2012 I-XII	%	126.0	122.2	120.3	102.7

Тайлбар: * урьдчилсан гүйцэтгэл

** туршилт тооцоо

Note: * preliminary estimation

** experimental estimation

6.4 ДОТООДЫН НИЙТ БҮТЭЭГДЭХҮҮН, эцсийн ашиглалтын аргаар, улирлаар, 2005 оны зэрэгцүүлэх үнээр **
GROSS DOMESTIC PRODUCT, by expenditure approach, by quarter, at 2005 constant prices**

сая төг. mln.tog

Хугацаа Periods		ДНБ GDP	Эцсийн хэрэглээ Final consumption	Нийт хуримтлал Gross capital formation	Цэвэр экспорт Net exports
2008	I-III	725 459.4	752 664.6	145 996.8	- 173 201.9
	IV-VI	1 029 237.8	790 343.7	644 309.4	- 405 415.3
	VII-IX	1 074 244.6	790 083.2	510 890.4	- 226 729.0
	X-XII	1 150 338.2	832 742.7	532 098.3	- 214 502.8
	I-XII	3 979 280.1	3 165 834.3	1 833 294.9	-1 019 849.0
2009	I-III	671 044.7	790 558.7	52 570.4	- 172 084.4
	IV-VI	1 021 310.0	740 652.1	361 684.4	- 81 026.5
	VII-IX	1 052 794.2	741 945.1	377 810.4	- 66 961.3
	X-XII	1 183 977.5	798 756.1	494 538.2	- 109 316.8
	I-XII	3 929 126.4	3 071 911.9	1 286 603.4	- 429 389.0
2010	I-III	741 726.0	816 083.6	181 683.7	- 256 041.4
	IV-VI	1 169 370.2	814 292.0	503 666.2	- 148 587.9
	VII-IX	1 172 828.9	923 517.1	517 271.0	- 267 959.1
	X-XII	1 099 088.7	867 615.9	552 025.9	- 320 553.1
	I-XII	4 183 013.8	3 421 508.5	1 754 646.8	- 993 141.5
2011	I-III	900 427.1	953 666.9	408 378.7	- 461 618.5
	IV-VI	1 233 187.8	991 986.7	877 462.6	- 636 261.5
	VII-IX	1 392 497.9	937 980.9	1 020 711.6	- 566 194.6
	X-XII	1 384 397.6	996 013.0	673 823.3	- 285 438.7
	I-XII	4 910 510.3	3 879 647.4	2 980 376.2	-1 949 513.3
2012	I-III	971 366.9	1 127 164.3	708 415.7	- 864 213.1
	IV-VI	1 517 810.8	1 207 479.2	1 154 227.7	- 843 896.1
	VII-IX	1 504 902.9	1 118 319.6	1 188 423.3	- 801 840.1
	X-XII	1 535 263.9	1 203 248.0	831 881.6	- 499 865.8
	I-XII	5 529 344.5	4 656 211.1	3 882 948.4	-3 009 815.0
2013*	I-III	1 071 567.7	1 201 800.6	590 531.0	- 720 763.9
	IV-VI	1 718 467.8	1 518 913.5	973 539.3	- 773 985.0
	VII-IX	1 680 370.6	1 287 108.4	1 243 691.3	- 850 429.1
	X-XII	1 698 897.1	1 408 193.8	1 155 496.9	- 864 793.6
	I-XII	6 169 303.3	5 416 016.4	3 963 258.5	-3 209 971.6
<u>2013* I-III</u> 2012 I-III	%	110.3	106.6	83.4	83.4
<u>2013* I-VI</u> 2012 I-VI	%	112.1	116.5	84.0	87.5
<u>2013* I-IX</u> 2012 I-IX	%	111.9	116.1	92.0	93.4
<u>2013* I-XII</u> 2012 I-XII	%	111.6	116.3	102.1	106.7

Тайлбар: * урьдчилсан гүйцэтгэл
 ** туршилт тооцоо
 Note: * preliminary estimation
 ** experimental estimation

Бүлэг 6. Дотоодын нийт бүтээгдэхүүн

6.5 ДОТООДЫН НИЙТ БҮТЭЭГДЭХҮҮН, үйлдвэрлэлийн аргаар, оны үнээр
GROSS DOMESTIC PRODUCT, by production approach, at current prices

сая төг. mln. tog.

Салбар	Divisions	2011	2012	2013 *	$\frac{2012}{2011}$ %	$\frac{2013^*}{2012}$ %
ДНБ	GDP	11 087 723.8	14 012 898.1	17 550 173.3	126.4	125.2
Хөдөө аж ахуй, ойн аж ахуй, загас барилт, ан агнуур	<i>Agriculture, forestry and fishing</i>	1 365 115.0	1 979 273.8	2 531 199.0	145.0	127.9
Уул уурхай, олборлолт	<i>Mining and quarrying</i>	2 329 330.6	2 517 014.6	3 242 240.2	108.1	128.8
Боловсруулах үйлдвэрлэл	<i>Manufacturing</i>	665 537.0	832 380.3	1 102 979.0	125.1	132.5
Цахилгаан, хий, уур, агааржуулалтын хангамж	<i>Electricity, gas, steam and air conditioning supply</i>	211 955.5	232 242.9	266 116.2	109.6	114.6
Усан хангамж; бохир ус, хог, хаягдлын менежмент болон цэвэрлэх үйл ажиллагаа	<i>Water supply; sewerage, waste management and remediation activities</i>	39 346.3	44 979.7	49 852.6	114.3	110.8
Барилга	<i>Construction</i>	173 272.4	250 853.4	453 561.2	144.8	180.8
Бөөний болон жижиглэн худалдаа; машин, мотоциклийн засвар үйлчилгээ	<i>Wholesale and retail trade; repair of motor vehicles and motorcycles</i>	1 020 944.4	1 466 556.0	1 905 056.3	143.6	129.9
Тээвэр ба агуулахын үйл ажиллагаа	<i>Transportation and storage</i>	785 475.4	851 130.7	868 188.7	108.4	102.0
Байр, сууц болон хоол хүнсээр үйлчлэх үйл ажиллагаа	<i>Accommodation and food service activities</i>	93 348.5	138 693.2	161 668.5	148.6	116.6
Мэдээлэл, холбоо	<i>Information and communication</i>	295 315.0	373 637.6	408 284.9	126.5	109.3
Санхүүгийн болон даатгалын үйл ажиллагаа	<i>Financial and insurance activities</i>	381 098.0	581 055.2	819 287.8	152.5	141.0
Үл хөдлөх хөрөнгийн үйл ажиллагаа	<i>Real estate activities</i>	768 719.9	956 844.4	1 259 935.4	124.5	131.7
Мэргэжлийн, шинжлэх ухаан болон техникийн үйл ажиллагаа	<i>Professional, scientific and technical activities</i>	101 074.3	129 933.6	150 228.1	128.6	115.6
Захиргааны болон дэмжлэг үзүүлэх үйл ажиллагаа	<i>Administrative and support service activities</i>	128 534.2	192 634.7	245 416.6	149.9	127.4
Төрийн удирдлага ба батлан хамгаалах үйл ажиллагаа, албан журмын нийгмийн хамгаалал	<i>Public administration and defence; compulsory social security</i>	366 726.8	572 896.5	669 716.0	156.2	116.9
Боловсрол	<i>Education</i>	441 036.0	650 191.3	767 213.7	147.4	118.0
Хүний эрүүл мэнд ба нийгмийн үйл ажиллагаа	<i>Human health and social work activities</i>	181 390.4	273 168.9	325 034.1	150.6	119.0
Урлаг, үзвэр, тоглоом наадам	<i>Arts, entertainment and recreation</i>	37 609.2	60 434.5	86 300.1	160.7	142.8
Үйлчилгээний бусад үйл ажиллагаа	<i>Other service activities</i>	38 798.6	50 532.7	60 790.8	130.2	120.3
Бүтээгдэхүүний цэвэр татвар	<i>Net taxes on products</i>	1 663 096.2	1 858 444.3	2 177 104.2	111.7	117.1

Тайлбар: * урьдчилсан гүйцэтгэл
Note: * preliminary estimation

6.6 ДОТООДЫН НИЙТ БҮТЭЭГДЭХҮҮН, үйлдвэрлэлийн аргаар, 2005 оны зэрэгцүүлэх үнээр
GROSS DOMESTIC PRODUCT, by production approach, at 2005 constant prices

сая төг. mln. tog.

Салбар	Divisions	2011	2012	2013*	2012		2013*	
					2011	%	2012	%
ДНБ	GDP	4 891 840.4	5 498 482.4	6 144 175.3	112.4		111.7	
Хөдөө аж ахуй, ойн аж ахуй, загас барилт, ан агнуур	<i>Agriculture, forestry and fishing</i>	660 682.7	803 190.7	911 314.4	121.6		113.5	
Уул уурхай, олборлолт	<i>Mining and quarrying</i>	791 019.7	854 537.7	1 031 197.5	108.0		120.7	
Боловсруулах үйлдвэрлэл	<i>Manufacturing</i>	269 176.8	294 539.4	314 582.0	109.4		106.8	
Цахилгаан, хий, уур, агааржуулалтын хангамж	<i>Electricity, gas, steam and air conditioning supply</i>	103 804.1	108 944.5	114 227.3	105.0		104.8	
Усан хангамж; бохир ус, хог, хаягдлын менежмент болон цэвэрлэх үйл ажиллагаа	<i>Water supply; sewerage, waste management and remediation activities</i>	18 533.3	17 675.5	19 596.1	95.4		110.9	
Барилга	<i>Construction</i>	81 693.8	113 504.1	188 972.1	138.9		166.5	
Бөөний болон жижиглэн худалдаа; машин, мотоциклийн засвар үйлчилгээ	<i>Wholesale and retail trade; repair of motor vehicles and motorcycles</i>	535 791.0	667 517.5	781 175.9	124.6		117.0	
Тээвэр ба агуулахын үйл ажиллагаа	<i>Transportation and storage</i>	536 335.3	584 959.5	575 709.7	109.1		98.4	
Байр, сууц болон хоол хүнсээр үйлчлэх үйл ажиллагаа	<i>Accommodation and food service activities</i>	41 525.1	52 196.5	53 795.9	125.7		103.1	
Мэдээлэл, холбоо	<i>Information and communication</i>	189 726.3	202 360.2	219 048.0	106.7		108.2	
Санхүүгийн болон даатгалын үйл ажиллагаа	<i>Financial and insurance activities</i>	198 795.8	277 035.3	353 502.0	139.4		127.6	
Үл хөдлөх хөрөнгийн үйл ажиллагаа	<i>Real estate activities</i>	204 881.7	220 469.6	231 317.0	107.6		104.9	
Мэргэжлийн, шинжлэх ухаан болон техникийн үйл ажиллагаа	<i>Professional, scientific and technical activities</i>	46 545.3	47 374.7	49 546.8	101.8		104.6	
Захиргааны болон дэмжлэг үзүүлэх үйл ажиллагаа	<i>Administrative and support service activities</i>	67 472.0	90 754.8	104 461.9	134.5		115.1	
Төрийн удирдлага ба батлан хамгаалах үйл ажиллагаа, албан журмын нийгмийн хамгаалал	<i>Public administration and defence; compulsory social security</i>	69 308.8	72 982.2	76 757.1	105.3		105.2	
Боловсрол	<i>Education</i>	100 752.2	102 230.4	102 841.8	101.5		100.6	
Хүний эрүүл мэнд ба нийгмийн үйл ажиллагаа	<i>Human health and social work activities</i>	45 365.5	46 684.6	47 957.0	102.9		102.7	
Урлаг, үзвэр, тоглоом наадам	<i>Arts, entertainment and recreation</i>	9 912.7	14 694.0	19 806.2	148.2		134.8	
Үйлчилгээний бусад үйл ажиллагаа	<i>Other service activities</i>	20 366.7	24 118.3	26 615.1	118.4		110.4	
Бүтээгдэхүүний цэвэр татвар	<i>Net taxes on products</i>	900 151.5	902 712.9	921 751.4	100.3		102.1	

Тайлбар: * урьдчилсан гүйцэтгэл

Note: * preliminary estimation

6.7 ДОТООДЫН НИЙТ БҮТЭЭГДЭХҮҮН, эцсийн ашиглалтын аргаар, оны үнээр
GROSS DOMESTIC PRODUCT, by expenditure approach, at current prices

сая төг. *mln.tog.*

Бүрэлдэхүүн	Components	2011	2012	2013*	$\frac{2012}{2011}$ %	$\frac{2013^*}{2012}$ %
ДНБ	GDP	11 168 141.0	14 587 978.9	18 383 241.1	130.6	126.0
Эцсийн хэрэглээ	<i>Final consumption</i>	6 953 559.3	9 367 678.7	11 445 351.3	134.7	122.2
Хөрөнгийн нийт хуримтлал	<i>Gross capital formation</i>	6 930 794.9	8 959 875.8	10 778 999.0	129.3	120.3
Цэвэр экспорт	<i>Net exports</i>	-2 716 213.2	-3 739 575.6	-3 841 109.1	137.7	102.7

6.8 ДОТООДЫН НИЙТ БҮТЭЭГДЭХҮҮН, эцсийн ашиглалтын аргаар, 2005 оны зэрэгцүүлэх үнээр
GROSS DOMESTIC PRODUCT, by expenditure approach, at 2005 constant prices

сая төг. *mln.tog.*

Бүрэлдэхүүн	Components	2011	2012	2013*	$\frac{2012}{2011}$ %	$\frac{2013^*}{2012}$ %
ДНБ	GDP	4 910 510.3	5 529 344.5	6 169 303.3	112.6	111.6
Эцсийн хэрэглээ	<i>Final consumption</i>	3 879 647.4	4 656 211.1	5 416 016.4	120.0	116.3
Хөрөнгийн нийт хуримтлал	<i>Gross capital formation</i>	2 980 376.2	3 882 948.4	3 963 258.5	130.3	102.1
Цэвэр экспорт	<i>Net exports</i>	-1 949 513.3	-3 009 815.0	-3 209 971.6	154.4	106.7

Тайлбар: * Урьдчилсан гүйцэтгэл

Note: * Preliminary estimates

VII. МӨНГӨ, ЗЭЭЛ, ҮНЭТ ЦААСНЫ ЗАХ ЗЭЭЛ*
MONEY, LOAN, STOCK MARKET*
7.1 МӨНГӨНИЙ НИЙЛҮҮЛЭЛТ, сарын эцэст
MONEY SUPPLY, at the end of every month

Хугацаа, сараар Periods, by months	Мөнгө M2 Money M2	Бараг мөнгө Quasi money	Мөнгө M1 Money M1	Төгрөгийн харилцах Current account	Банкнаас гадуурх мөнгө Currency outside banks	Гүйлгээнд
						байгаа бэлэн мөнгө Currency issued in circulation
2012 I	6 147 458.7	4 581 661.8	1 565 796.9	1 106 369.6	459 427.3	656 998.9
II	6 237 570.2	4 737 242.4	1 500 327.8	1 041 929.9	458 397.9	673 778.6
III	6 104 817.6	4 616 653.9	1 488 163.7	1 040 081.6	448 082.1	648 454.6
IV	6 362 908.7	4 767 102.1	1 595 806.6	1 096 980.9	498 825.7	708 876.4
V	6 729 609.3	4 988 250.9	1 741 358.4	1 145 705.1	595 653.3	782 922.5
VI	7 051 197.7	5 254 022.5	1 797 175.2	1 134 243.8	662 931.5	891 527.8
VII	6 953 531.5	5 293 169.2	1 660 362.3	1 068 646.3	591 716.0	801 409.3
VIII	6 997 147.9	5 316 061.1	1 681 086.8	1 089 828.2	591 258.7	814 882.5
IX	7 112 176.0	5 454 158.5	1 658 017.5	1 106 228.4	551 789.1	745 629.7
X	7 132 595.1	5 553 857.1	1 578 738.0	1 077 450.3	501 287.6	717 559.2
XI	7 033 210.8	5 476 076.7	1 557 134.1	1 055 914.1	501 220.0	722 110.5
XII	7 617 272.4	5 781 859.3	1 835 413.2	1 231 528.8	603 884.4	828 450.3
2013 I	7 340 701.0	5 761 304.5	1 579 396.5	1 064 298.2	515 098.3	742 095.5
II	7 238 045.0	5 757 678.1	1 480 366.9	1 013 884.6	466 482.3	675 601.5
III	7 300 600.2	5 711 420.0	1 589 180.2	1 106 522.4	482 657.7	687 718.8
IV	7 184 162.1	5 515 865.2	1 668 296.9	1 136 769.5	531 527.4	759 822.5
V	7 907 789.7	6 128 611.4	1 779 178.3	1 181 389.0	597 789.3	830 979.7
VI	8 004 023.9	5 977 230.7	2 026 793.2	1 426 467.3	600 325.9	835 813.3
VII	8 088 684.2	6 161 088.6	1 927 595.6	1 340 548.3	587 047.3	832 173.6
VIII	8 410 146.6	6 459 674.0	1 950 472.6	1 319 807.8	630 664.9	867 821.9
IX	8 482 029.3	6 465 317.0	2 016 712.3	1 419 225.9	597 486.4	874 965.7
X	8 715 925.5	6 777 667.3	1 938 258.2	1 358 868.3	579 389.9	824 792.1
XI	9 108 688.0	7 282 608.2	1 826 079.8	1 268 396.1	557 683.7	803 911.5
XII	9 450 952.8	7 367 642.4	2 083 310.4	1 501 163.6	582 146.8	841 129.3
2014 I**	10 027 879.2	8 064 631.5	1 963 247.7	1 343 839.1	619 408.6	894 289.7
$\frac{2014 \text{ I}^{**}}{2013 \text{ I}}$ %	136.6	140.0	124.3	126.3	120.3	120.5

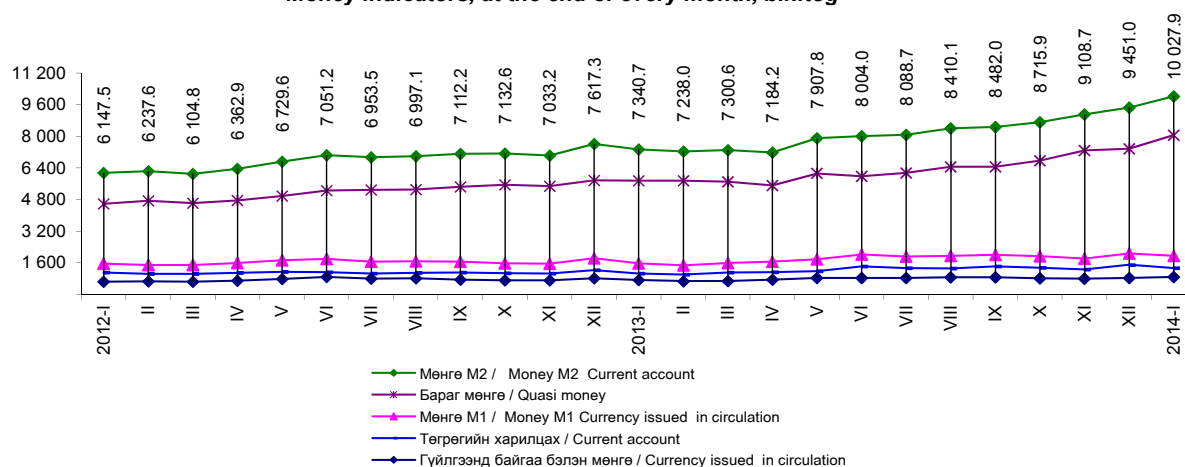
Мөнгөний үзүүлэлт, сарын эцэст, тэрбум төг
Money indicators, at the end of every month, bln.tog

* Монголбанкны статистикийн сарын бюллетень
 * Monthly statistical bulletin, Bank of Mongolia

** Урьдчилсан гүйцэтгэлээр
 ** Preliminary estimates

7.2 БАНКУУДЫН НЭГДСЭН ТАЙЛАН ТЭНЦЭЛ, сарын эцэст
BALANCE SHEET OF BANKS, at the end of every month

Актив Assets											сая төг mln. tog	
Хугацаа, сараар Periods, by months	Банкны нөөц Reserves	Төв Банкны үнэт цаас Central Bank bills	Гадаад актив Foreign assets	Авлага Claims	Засгийн Газар Government	Бусад санхүүгийн байгууллага Other financial corporations	Төрийн сектор Public sector	Хувийн сектор Private sector	Иргэд Individuals	Бусад Other	Авлага дахь найдваргүй зээл Substandard loss loans of claims	Нийт актив Total assets
2012 I	1 093 882.6	573 640.0	587 118.1	5 900 745.8	253 117.5	13 745.9	58 975.0	3 095 504.6	2 472 319.2	7 083.7	326 638.5	8 155 386.6
II	1 058 226.7	741 645.0	579 719.1	5 960 049.8	253 815.5	15 165.6	51 022.3	3 116 170.9	2 516 673.6	7 201.9	323 316.7	8 339 640.6
III	1 364 707.6	740 810.9	562 690.3	6 035 565.1	254 059.1	16 445.1	50 675.2	3 154 928.2	2 552 540.0	6 917.5	320 162.6	8 703 773.9
IV	1 205 115.7	528 057.9	673 857.3	6 190 862.0	254 879.3	15 218.4	58 984.7	3 246 970.0	2 606 016.8	8 792.8	316 610.6	8 597 892.8
V	1 229 669.2	566 834.7	743 768.5	6 382 773.8	261 573.7	16 220.6	63 851.6	3 328 245.3	2 704 399.3	8 483.4	315 653.0	8 923 046.2
VI	1 619 390.5	557 228.6	619 006.4	6 701 385.1	383 199.9	11 774.3	64 108.9	3 451 365.5	2 783 070.3	7 866.2	307 836.0	9 497 010.6
VII	1 355 562.2	539 660.3	519 300.8	6 813 390.9	384 871.3	11 883.1	66 356.2	3 541 896.9	2 799 379.9	9 003.3	305 748.3	9 227 914.2
VIII	1 351 842.7	464 054.1	531 924.3	6 986 278.4	311 207.4	10 672.2	71 128.3	3 635 612.4	2 945 413.2	12 244.9	312 304.3	9 334 099.6
IX	1 852 144.6	367 508.2	582 726.0	7 128 337.6	261 003.6	10 266.3	71 286.3	3 730 255.2	3 044 689.0	10 837.2	306 292.5	9 930 716.4
X	1 646 827.4	423 365.5	751 358.5	7 169 528.8	314 112.8	10 249.0	46 185.2	3 723 563.2	3 064 678.5	10 740.1	306 169.1	9 991 080.1
XI	1 723 441.1	472 771.5	556 177.5	7 164 520.4	296 738.6	9 794.7	48 662.1	3 715 577.6	3 082 934.9	10 812.5	298 451.2	9 916 910.5
XII	1 564 331.4	747 114.6	758 114.4	7 657 920.4	667 374.0	9 711.6	41 959.8	3 827 721.5	3 099 585.0	11 568.4	295 096.5	10 727 480.8
2013 I	1 652 480.8	747 768.2	599 637.0	7 915 042.3	775 217.9	8 142.4	39 665.8	3 884 346.8	3 196 958.2	10 711.2	307 187.5	10 914 928.3
II	1 806 117.2	900 424.4	610 964.0	8 014 615.0	846 151.2	9 043.1	14 596.4	3 893 630.0	3 240 664.0	10 530.3	305 940.3	11 332 120.5
III	1 987 525.5	734 035.3	690 891.9	8 262 103.1	878 502.8	11 466.9	31 655.3	3 961 354.1	3 368 950.7	10 173.2	308 578.1	11 674 555.8
IV	1 976 554.3	390 891.3	655 448.6	8 695 848.9	931 817.4	11 087.0	30 540.7	4 215 492.2	3 496 814.5	10 097.2	310 733.4	11 718 743.1
V	2 214 404.8	732 886.2	726 898.1	9 200 025.0	973 606.2	11 019.3	44 789.8	4 487 257.5	3 673 215.2	10 137.1	318 007.1	12 874 214.0
VI	2 911 060.1	668 437.7	685 121.1	9 903 973.9	1 296 241.5	10 887.0	47 154.6	4 727 167.7	3 811 349.9	11 173.1	316 578.4	14 168 592.8
VII	2 515 723.8	771 840.4	659 271.8	10 525 735.7	1 408 047.7	12 288.6	49 332.3	5 021 567.1	4 017 084.7	17 415.3	452 949.5	14 472 571.7
VIII	1 972 454.8	1 356 248.1	868 414.2	11 191 320.8	1 408 220.1	13 833.0	51 033.4	5 342 958.7	4 365 047.8	10 227.9	464 836.4	15 388 438.0
IX	2 345 612.8	1 543 150.0	885 998.1	11 649 897.5	1 496 375.4	11 839.9	59 600.5	5 496 494.9	4 567 438.3	18 148.4	537 198.5	16 424 658.4
X	2 064 345.5	1 525 656.7	756 242.3	12 070 740.6	1 581 943.6	19 945.7	59 399.4	5 652 555.9	4 746 525.9	10 370.1	560 512.9	16 416 985.1
XI	2 262 946.8	1 438 047.2	846 571.7	12 568 010.3	1 745 578.8	21 559.8	78 861.1	5 866 712.2	4 831 687.8	23 610.5	572 487.4	17 115 576.0
XII	2 769 813.1	1 624 302.1	812 646.8	12 604 309.4	1 834 972.8	19 088.6	80 546.4	5 998 812.7	4 663 445.9	7 443.0	565 956.4	17 811 071.5
2014 I**	2 342 226.4	1 211 712.1	802 999.7	12 873 697.5	1 858 766.7	11 564.5	122 899.0	6 011 003.2	4 858 093.6	11 370.5	581 940.0	17 230 635.7

Пассив Liabilities

Хугацаа, сараар Periods, by months	Харилцах данс Demand deposit	Бараг мөнгө Quasi money	Гадаад пассив Foreign liabilities	Урт хугацаатай гадаад пассив Long-term foreign liabilities	Засгийн газрын хадгаламж Central Government deposits	Төв банкнаас авсан зээл Credit from Central Bank	Өөрийн хөрөнгө Capital accounts	Бусад зүйл (цэвэр) Other items (net)	Нийт пассив Total liabilities
2012 I	1 106 369.6	4 581 661.8	565 311.8	22 052.8	941 849.8	196 152.8	707 438.0	34 550.0	8 155 386.6
II	1 041 929.9	4 737 242.4	561 006.0	20 624.9	966 495.5	190 234.6	719 624.1	102 483.2	8 339 640.6
III	1 040 081.6	4 616 653.9	569 872.6	28 809.2	1 024 230.6	576 838.5	750 910.4	96 377.2	8 703 773.9
IV	1 096 980.9	4 767 102.1	578 100.3	34 691.7	959 423.6	293 372.4	777 495.1	90 726.7	8 597 892.8
V	1 145 705.1	4 988 250.9	615 137.2	45 477.3	991 516.0	241 056.4	799 384.6	96 518.8	8 923 046.2
VI	1 134 243.8	5 254 022.5	650 396.4	62 314.8	973 693.9	416 788.6	864 426.2	141 124.6	9 497 010.6
VII	1 068 646.3	5 293 169.2	648 487.9	63 760.3	965 532.9	204 939.0	878 796.9	104 581.8	9 227 914.2
VIII	1 089 828.2	5 316 061.1	660 729.7	64 718.2	940 189.3	282 396.6	896 976.2	83 200.3	9 334 099.6
IX	1 106 228.4	5 454 218.5	1 054 227.1	66 222.7	918 598.7	275 777.0	922 118.4	133 325.5	9 930 716.4
X	1 077 450.3	5 553 907.1	1 111 000.7	68 082.0	927 592.1	205 156.4	937 357.4	110 534.2	9 991 080.1
XI	1 055 914.1	5 476 176.7	1 098 371.3	62 403.8	933 868.3	206 409.4	974 927.1	108 839.8	9 916 910.5
XII	1 231 528.8	5 781 969.3	1 230 598.6	67 756.8	933 480.8	405 388.7	1 000 873.9	75 883.9	10 727 480.8
2013 I	1 064 298.2	5 761 427.5	1 275 664.7	68 296.8	931 764.0	782 693.2	1 018 799.0	11 985.0	10 914 928.3
II	1 013 884.6	5 761 632.7	1 288 458.9	65 655.9	941 035.3	1 110 418.4	1 034 923.7	116 110.9	11 332 120.5
III	1 106 522.4	5 709 238.5	1 284 817.2	74 030.4	971 673.7	1 236 221.3	1 042 849.1	249 203.2	11 674 555.8
IV	1 136 769.5	5 533 582.8	1 410 137.1	90 957.0	994 935.1	1 262 716.7	1 069 368.1	220 276.6	11 718 743.1
V	1 181 408.6	6 142 625.2	1 419 250.8	87 693.0	1 065 002.2	1 773 119.6	1 091 894.0	113 220.7	12 874 214.0
VI	1 426 467.3	5 988 740.4	1 441 024.0	94 239.0	1 100 825.7	2 878 669.1	1 156 027.9	82 599.4	14 168 592.8
VII	1 340 548.3	6 171 880.2	1 430 041.5	100 514.5	1 134 327.5	3 044 466.2	1 053 442.3	197 351.2	14 472 571.7
VIII	1 319 807.8	6 471 348.0	1 515 516.4	136 497.0	1 141 698.2	3 239 889.6	1 114 753.8	448 927.1	15 388 438.0
IX	1 419 225.9	6 477 253.8	1 587 901.6	140 306.8	1 218 602.8	3 604 648.7	1 227 257.6	749 461.4	16 424 658.4
X	1 358 868.3	6 790 090.7	1 398 890.8	215 620.4	1 273 949.9	3 454 097.0	1 259 629.8	665 838.2	16 416 985.1
XI	1 268 396.1	7 295 104.0	1 510 821.0	215 305.1	1 251 666.6	3 488 181.6	1 270 574.0	815 527.6	17 115 576.0
XII	1 501 163.6	7 367 642.4	1 510 363.5	201 663.6	1 186 170.0	4 329 526.1	1 341 457.6	373 084.8	17 811 071.5
2014 I**	1 343 839.1	8 064 631.5	1 683 274.4	203 143.9	1 196 369.8	3 033 858.8	1 434 148.7	271 369.5	17 230 635.7

Нөөц мөнгө, сарын эцэст, тэрбум төг
Reserve money, at the end of every month, bln.tog

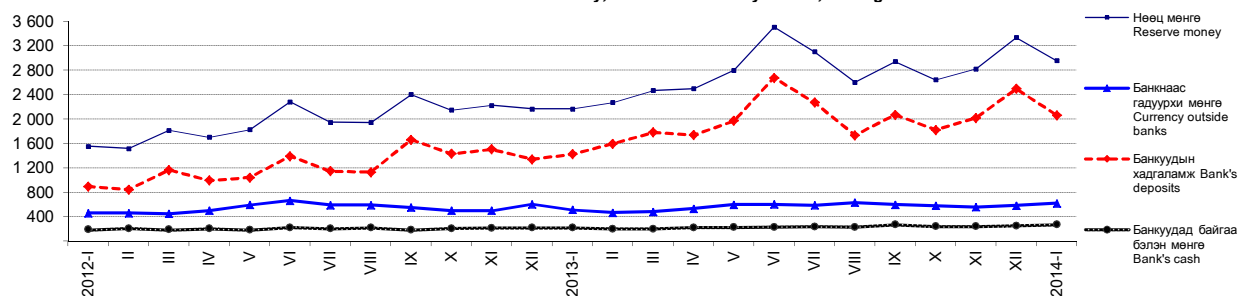

** Урьдчилсан г үйцэтгэлээр
** Preliminary estimates

7.3 ВАЛЮТЫН ЗАХ ЗЭЭЛИЙН НЭРЛЭСЭН ХАНШ, сарын дундаж
OFFICIAL EXCHANGE RATES, monthly average

		төг / tog								
Хугацаа, сараар	Ам. доллар	Евро	Рубль	Юань	Иен	Вон	Фунт	Алт (унци)	Зээлжих тусгай эрх	
Periods, by months	USD	EUR	RUB	CNY	JPY	KRW	GBP	XAU	SDR	
2012	I	1 395.12	1 800.97	44.45	220.88	18.14	1.22	2 164.22	2 306 106.59	2 141.30
	II	1 340.73	1 772.77	44.96	212.80	17.12	1.20	2 120.71	2 332 423.83	2 077.25
	III	1 333.28	1 761.91	45.44	211.17	16.17	1.18	2 110.20	2 236 197.36	2 054.69
	IV	1 313.13	1 728.43	44.52	208.23	16.14	1.16	2 101.17	2 165 964.99	2 026.11
	V	1 318.03	1 689.83	42.82	208.38	16.53	1.14	2 099.65	2 093 776.74	2 019.52
	VI	1 328.01	1 666.80	40.48	208.68	16.74	1.14	2 065.34	2 126 845.44	2 013.11
	VII	1 344.04	1 654.77	41.38	210.96	17.03	1.18	2 097.22	2 146 146.04	2 026.44
	VIII	1 364.22	1 690.97	42.66	214.50	17.34	1.20	2 142.42	2 221 260.87	2 062.44
	IX	1 394.83	1 793.08	44.33	220.68	17.85	1.24	2 246.60	2 430 907.92	2 141.82
	X	1 386.98	1 798.35	44.57	221.44	17.57	1.25	2 229.90	2 422 769.01	2 135.95
	XI	1 396.40	1 793.19	44.50	224.00	17.25	1.28	2 231.34	2 406 518.04	2 135.95
	XII	1 396.11	1 830.59	45.39	223.98	16.70	1.30	2 252.60	2 354 562.95	2 148.50
2013	I	1 392.76	1 849.32	46.06	223.85	15.66	1.31	2 225.20	2 329 257.16	2 137.59
	II	1 393.90	1 862.05	46.16	223.63	14.99	1.28	2 156.46	2 271 414.61	2 129.90
	III	1 404.39	1 819.78	45.57	225.95	14.83	1.27	2 119.48	2 238 763.69	2 111.96
	IV	1 417.41	1 843.72	45.22	229.12	14.51	1.26	2 168.09	2 114 225.51	2 131.29
	V	1 438.27	1 867.91	45.91	234.21	14.27	1.29	2 200.48	2 040 548.81	2 157.01
	VI	1 437.78	1 898.56	44.50	234.40	14.75	1.27	2 227.49	1 942 436.07	2 176.71
	VII	1 474.07	1 929.42	44.99	240.32	14.79	1.31	2 239.35	1 898 070.91	2 217.13
	VIII	1 570.43	2 090.94	47.55	256.55	16.06	1.41	2 431.85	2 117 312.78	2 384.70
	IX	1 662.45	2 218.71	50.98	271.65	16.75	1.53	2 635.52	2 247 521.04	2 529.73
	X	1 687.62	2 302.37	52.60	276.48	17.26	1.58	2 716.98	2 222 817.59	2 597.22
	XI	1 733.47	2 339.05	52.94	284.50	17.33	1.63	2 791.82	2 212 365.17	2 653.41
	XII	1 674.58	2 294.48	50.93	275.67	16.18	1.59	2 743.33	2 049 163.10	2 575.64
2014	I	1 714.26	2 336.08	50.88	283.32	16.47	1.61	2 823.62	2 133 445.75	2 632.46

Хэрэглээний үнийн улсын индекс,
ам.долл ба еврогийн ханшийн өөрчлөлтийн харьцаа, сарын эцэст, өмнөх сар=100%
National CPI, USD and EUR growth, at the end of every month, previous month=100%

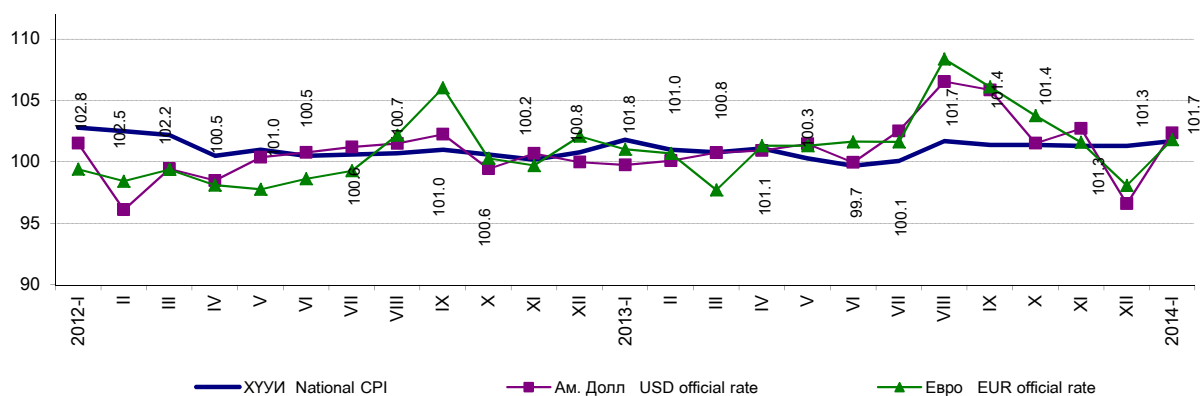

7.4 АЖ АХУЙН НЭГЖ, ИРГЭДЭД ОЛГОСОН ЗЭЭЛИЙН ӨРИЙН ҮЛДЭГДЭЛ, зээлийн ангиллаар, сарын эцэст
 LOANS OUTSTANDING, by classification of loan, at the end of every month

сая төг min. tog

Хугацаа, сараар <i>Periods, by months</i>	Зээлийн өрийн үлдэгдэл <i>Loans outstanding</i>	Хэвийн зээл <i>Loans</i>	Хугацаа хэтэрсэн зээл <i>Principal in arrears</i>	Чанаргүй зээл <i>Sub/d, doubtful, loss loans</i>	Төрийн салбар	Хувийн салбар	Иргэд <i>Individuals</i>	Бусад <i>Other</i>	Бусад санхүүгийн байгууллага <i>Other financial corporations</i>	
					<i>Public sector</i>	<i>Private sector</i>				
2012	I	5 647 628.3	5 247 166.8	73 822.9	326 638.5	0.0	274 230.0	51 359.8	984.7	64.1
	II	5 706 234.3	5 321 745.4	61 172.1	323 316.7	0.0	269 260.6	52 958.9	1 035.4	61.8
	III	5 781 506.0	5 399 905.4	61 438.1	320 162.6	0.0	271 811.2	47 453.7	838.9	58.8
	IV	5 935 982.7	5 548 213.0	71 159.1	316 610.6	0.0	268 133.2	47 585.9	838.9	52.6
	V	6 121 200.1	5 745 491.2	60 055.9	315 653.0	7 426.1	258 529.5	48 239.5	1 416.4	41.4
	VI	6 318 185.2	5 958 571.7	51 777.5	307 836.0	7 579.8	248 570.2	50 815.2	839.4	31.4
	VII	6 428 519.6	6 037 638.0	85 133.2	305 748.3	7 542.8	245 802.8	51 086.1	884.9	431.7
	VIII	6 675 071.0	6 262 134.6	100 632.1	312 304.3	5 770.9	253 368.2	52 243.3	880.3	41.6
	IX	6 867 334.0	6 444 040.3	117 001.2	306 292.5	5 826.8	254 060.3	45 492.8	872.6	40.0
	X	6 855 416.0	6 416 773.4	132 473.5	306 169.1	5 807.0	254 474.6	44 973.7	872.7	41.1
	XI	6 867 781.8	6 421 673.1	147 657.5	298 451.2	5 805.5	246 631.7	45 141.6	832.7	39.8
	XII	6 990 546.3	6 584 829.9	110 620.0	295 096.5	6 565.5	241 961.4	44 190.5	2 332.6	46.6
2013	I	7 139 824.4	6 726 843.2	105 793.7	307 187.5	6 425.9	254 784.0	43 610.4	2 322.6	44.7
	II	7 168 463.8	6 751 652.7	110 870.7	305 940.3	655.7	256 461.6	46 496.8	2 283.8	42.4
	III	7 383 600.2	6 975 170.5	99 851.7	308 578.1	547.7	257 007.9	48 136.4	2 845.9	40.2
	IV	7 771 060.2	7 349 390.1	110 936.6	310 733.4	539.2	258 442.2	48 873.1	2 841.0	38.0
	V	8 226 418.8	7 761 983.8	146 428.0	318 007.1	529.2	265 830.8	48 774.2	2 811.2	61.6
	VI	8 607 732.4	8 141 409.9	149 744.0	316 578.4	524.2	263 919.1	49 290.2	2 811.3	33.6
	VII	9 117 688.0	8 503 418.8	161 319.6	452 949.5	512.4	400 014.4	49 578.5	2 812.6	31.6
	VIII	9 783 100.7	9 131 848.7	186 415.5	464 836.4	508.4	411 064.5	50 418.8	2 815.2	29.5
	IX	10 153 522.1	9 462 875.3	153 448.3	537 198.5	500.4	481 399.5	51 735.5	3 535.8	27.3
	X	10 488 797.0	9 758 863.2	169 420.9	560 512.9	500.4	501 111.0	58 289.8	586.5	25.2
	XI	10 822 431.4	10 088 836.1	161 107.9	572 487.4	500.4	510 506.3	60 870.9	586.8	23.0
	XII	10 769 336.6	10 085 173.9	118 206.2	565 956.4	500.4	507 074.5	57 776.1	584.7	20.8
2014	I**	11 014 930.8	10 280 868.8	152 122.0	581 940.0	500.4	521 158.6	59 676.3	586.1	18.6

** Урьдчилсан гүйцэтгэлээр
 ** Preliminary estimates

Зээлийн жилийн хүү, хувиар, сарын эцэст
 Annual loan's rate, by percent, at the end of every month

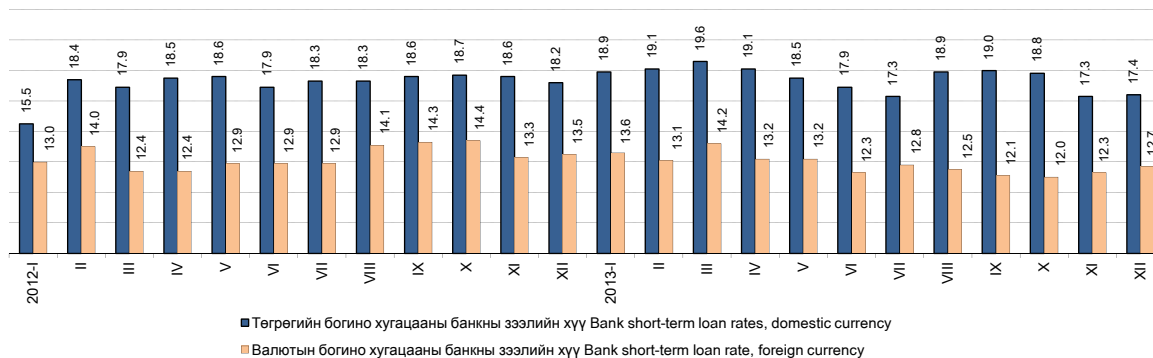

■ Төгрөгийн богино хугацааны банкны зээлийн хүү Bank short-term loan rates, domestic currency
 ■ Валютын богино хугацааны банкны зээлийн хүү Bank short-term loan rate, foreign currency

7.5 ҮНЭТ ЦААСНЫ ЗАХ ЗЭЭЛИЙН ҮЗҮҮЛЭЛТ*, сарын эцэст
INDICATORS OF STOCK MARKET*, at the end of every month

Хугацаа, сараар	Арилжаа явагдсан өдрийн тоо	Үнэт цаасны гүйлгээний дүн, сая.төг	ЗГ-ын үнэт цаасны хоёрдогч захын арилжаа**	Арилжсан үнэт цаасны тоо, мян.ш	ТОП-20 индекс, дундаж	Зах зээлийн үнэлгээ, сая.төг
Periods, by months	Number of trading days in current month	Total turnover of stocks, mln.tog	Government security secondary market**	Total securities traded, thous.pcs	TOP-20 index, average	Market capitalization, mln.tog
2012 I	22	4 711.8		4 840.8	20 445.1	1 992 546.8
II	19	2 642.3		7 189.4	20 802.7	2 112 021.7
III	21	3 009.7		4 528.4	21 527.6	2 025 990.8
IV	21	4 094.4		14 428.7	20 317.4	1 907 907.1
V	23	4 660.0		11 293.1	20 210.2	1 830 858.2
VI	19	42 079.8		65 907.7	19 042.3	1 895 195.5
VII	19	749.8		2 326.8	20 331.1	1 934 876.3
VIII	23	50 707.6		6 880.9	19 020.0	1 772 698.9
IX	20	30 194.8		12 070.7	17 887.1	1 771 544.0
X	23	665.3		2 096.4	16 840.7	1 660 643.5
XI	20	424.3		785.0	15 596.6	1 588 735.3
XII	20	1 116.7		1 481.1	16 839.1	1 799 898.9
I-XII	250	145 056.5		133 829.0		
2013 I	23	4 254.6		8 722.8	18 038.2	1 762 239.1
II	18	2 959.1		2 709.1	17 587.5	1 737 214.5
III	20	1 492.7		2 804.6	16 224.4	1 564 385.1
IV	22	1 646.9		4 311.6	14 685.5	1 320 439.8
V	23	1 041.1		1 657.0	13 619.2	1 373 838.9
VI	19	62 829.9	61 918.7	1 835.7	14 451.5	1 437 737.3
VII	21	40 878.8	39 306.0	1 329.0	14 574.0	1 421 658.3
VIII	22	1 062.0	9.9	2 281.0	13 896.2	1 345 129.0
IX	21	5 119.6	0.0	17 369.6	13 747.3	1 400 997.0
X	23	125 464.1	76 774.4	16 548.2	14 072.4	1 541 501.6
XI	20	74 552.5	47 949.7	5 164.1	14 695.9	1 556 875.5
XII	22	77 806.3	74 535.5	1 348.3	15 874.1	1 670 531.2
I-XII	254	399 107.6	300 494.2	66 081.1		
2014 I	21	917.8		1 642.1	15 766.4	1 623 963.8
<u>2014 I</u> 2013 XII	%	1.2		121.8	99.3	97.2
<u>2014 I</u> 2013 I	%	21.6		18.8	87.4	92.2

Эх үүсвэр: * Монголын Хөрөнгийн биржийн сарын мэдээ

Source: * Monthly statistical data, Mongolian Stock Exchange

** Монголбанк

** Mongolbank

Бүлэг 7. Мөнгө, зээл, үнэт цаасны зах зээл

7.6 ҮНЭТ ЦААСНЫ ЗАХ ЗЭЭЛИЙН ҮЗҮҮЛЭЛТ*, сарын эцэст
INDICATORS OF STOCK MARKET*, at the end of every month

Арилжааны үндсэн үзүүлэлт	Main indicators of Stock market	хэмжих нэгж	measuring unit	2013 XII	2014 I
Арилжаа явагдсан өдрийн тоо	Number of trading days in current month	тоо	number	22	21
Үнэт цаас нь бүртгэгдсэн компаний тоо:	Number of registered companies:	тоо	number	261	249
Үүнээс:	of which:				
- төрийн өмчийн (100 хувь)	- state owned (100 percent)	тоо	number	21	21
- төрийн өмчийн оролцоотой	- state partially owned	тоо	number	18	17
- хувийн өмчийн	- private	тоо	number	222	211
Зах зээлийн үнэлгээ	Market capitalization in current month	сая төг	mln.tog	1 670 531.2	1 623 963.8
Үнэт цаасны гүйлгээний дүн тухайн сард	Total turnover of stocks in current month	сая төг	mln.tog	77 806.3	917.8
Үүнээс: - ЗГҮЦаасны хоёрдогч захын арилжаа**	of which: - Government security secondary market**	сая төг	mln.tog	74 535.5	
Арилжсан үнэт цаасны тоо бүгд, тухайн сард	Total securities traded, current month	мян.ш	thous.pcs	1 348.3	1 642.1
Үүнээс: - Компаний хувьцаа	of which: - Company stock	мян.ш	thous.pcs	1 273.1	1 642.1
- Компаний хувьцааны дундаж ханш	- Average price of the company stock	төг	tog	2 569.2	558.9
Нийт хийгдсэн хэлцлийн тоо	Total deals made	тоо	number	16 293	1 674
Үүнээс: - тухайн сард	of which: - made in current month	тоо	number	1 857	1 674
-Үнэт цаасны гүйлгээний өдрийн дундаж	- Daily average securities traded, value	сая төг	mln.tog	3 536.7	43.7
-Арилжсан үнэт цаасны тоо, өдрийн дундаж,	- Daily average securities traded, number	мян.ш	thous.pcs	61.3	78.2
ТОП-20 индекс	TOP-20 index				
- дундаж	- average			15 874.1	15 766.4
- хамгийн их	- maximum			16 736.7	16 541.8
- хамгийн бага	- minimum			15 315.8	15 139.6
- хаалт	- close			16 301.8	16 012.0
Төвлөрсөн хадгаламжинд тухайн сард нээлгэсэн данс	Accounts opened in center deposits, at current month	тоо	number	801	1 515
- аж ахуйн нэгж, байгууллага	of which: - enterprise	тоо	number	6	2
- иргэн	- citizen	тоо	number	795	1,513
Брокер, дилерийн компани	Broker, dealer company	тоо	number	79	79

Эх үүсвэр: ** Монголбанк
Source: ** Mongolbank

7.7 ИДЭВХТЭЙ АРИЛЖСАН ҮНЭТ ЦААС, 2014 оны 1 дүгээр сарын эцэст
THE MOST ACTIVE SOLD STOCKS, at the end of January, 2014

Компаний нэр	Company name	Тухайн сард арилжсан үнэт цаас, ш Stocks traded in the current month, by number of stocks	Хаалтын ханш Closing price		Ханшийн өөрчлөлт, тухайн сард Price change, in the current month
			2013 XII	2014 I	
Э- ТРАНС ЛОЖИСТИКС	E-TRANS LOGISTICS	422 767	113	117	4
ЖЕНКО ТУР БЮРО	JENCO TOUR BUREAU	284 496	89	94	5
ГЕРМЕС ЦЕНТР	HERMES CENTRE	227 068	163	139	- 24
ДАРХАН ГУРИЛ ТЭЖЭЭЛ	DARKHAN GURIL TEJEEL	145 931	770	600	- 170
РЕМИКОН	REMICON	139 869	168	163	- 6
ХӨХ ГАН	KHUKH GAN	126 049	130	125	- 5
ГОВИЙН ӨНДӨР	GOVIIN UNDUR	91 250	124	124	0
АПУ	APU	29 307	4 069	4 064	- 5
ХАЙ БИ ОЙЛ	H B OIL	20 311	340	325	- 15
УЛСЫН ИХ ДЭЛГҮҮР	ULSYN IKH DELGUUR	19 816	549	700	151
ХҮНС АРХАНГАЙ	KHUNS ARKHANGAI	18 541	1 650	2 300	650
НАКО ТҮЛШ	NACO TULSH	18 020	209	204	- 5
ТАВАН ТОЛГОЙ	TAVAN TOLGOI	14 460	6 055	5 300	- 755
БИДИСЕК	B D SEC	13 081	2 400	2 450	50
ХӨВСГӨЛ ГЕОЛОГИ	KHUVSGUL GEOLOGI	11 900	146	130	- 16
БАГАНУУР	BAGANUUR	7 048	4 650	4 150	- 500
МОНИНЖБАР	MONINJBAR	5 110	218	242	24
АДУУНЧУЛУУН	ADUUNCHULUUN	4 599	2 000	2 180	180
ШАРЫН ГОЛ	SHARIIN GOL	4 163	7 700	8 000	300
СИЛИКАТ	SILICAT	4 077	230	220	- 10

Эх үүсвэр: * Монголын Хөрөнгийн биржийн сарын мэдээ
Source: * Monthly statistical data, Mongolian Stock Exchange

7.8 ХАНШ НЬ ХАМГИЙН ИХ ӨССӨН ҮНЭТ ЦААС, 2014 оны 1 дүгээр сарын эцэст
STOCKS, WHICH HAD MOST INCREASED PRICE, at the end of January, 2014

Компаний нэр	Company name	Тухайн сард арилжсан үнэт цаас, ш Stocks traded in the current month, by number of stocks	Хаалтын ханш Closing price		Ханшийн өөрчлөлт, тухайн сард Price change, in the current month
			2013 XII	2014 I	
УЛААНБААТАР ХИВС	ULAANBAATAR KHIVS	98	11 000	14 250	3 250
ГУРИЛ ТЭЖЭЭЛ БУЛГАН	GURIL TEJEEL BULGAN	944	3 605	5 290	1 685
БИШРЭЛТ ИНДАСТРИЛ	BISHRELT INDUSTRIAL	133	3 000	4 550	1 550
ДАРХАН ХӨВӨН БӨХӨГ	DARKHAN KHUVUN BUKHUG	212 10	3 450 4 370	5 000 5 300	1 550 930
ХЯЛГАНАТ	KHYALGANAT	2	5 000	5 750	750
УНДРАГА ӨМНӨГОВЬ	UNDARGA UNMUGOVI	10	4 700	5 405	705
ЕВРОФЁ АЗИА	EUROFEU ASIA	634	3 300	3 998	698
ЧАЦАРГАНА	CHATSARGANA	3 127	2 300	2 988	688
ХҮНС АРХАНГАЙ	KHUNS ARKhangai	18 541	1 650	2 300	650
АГРОТЕХИМПЕКС	AGROTEKHIMPEX	640	1 400	2 016	616
ХАСУ МАНДАЛ	KHASU MANDAL	169	2 645	3 153	508
УЛААН САН	ULAAN SAN	53	340	785	445
АРИЛЖАА ИМПЕКС	ARILJAA IMPEX	83	200	455	255
ХИШИГ УУЛ	KHISHIG UUL	652	1 000	1 200	200
УЛСЫН ИХ ДЭЛГҮҮР	ULSYN IKH DELGUUR	19 816	549	700	151
АЛТАНДУУЛГА	ALTAN DUULGA	60	661	760	99
БАЯЛАГ НАЛАЙХ	BAYALAG NALAIKH	5	648	745	97
СЭЛЭНГЭ ДУЛААНХААН	SELENGE DULAANKHAAN	10	100	175	75
МАШИН МЕХАНИЗМ	MASHIN MEKHANISM	1	82	94	12

7.9 ХАНШ НЬ ХАМГИЙН ИХ БУУРСАН ҮНЭТ ЦААС, 2014 оны 1 дүгээр сарын эцэст
STOCKS, WHICH HAD MOST DECLINED PRICE, at the end of January, 2014

Компаний нэр	Company name	Тухайн сард арилжсан үнэт цаас, ш Stocks traded in the current month, by number of stocks	Хаалтын ханш Closing price		Ханшийн өөрчлөлт, тухайн сард Price change, in the current month
			2013 XII	2014 I	
УБ БҮК	UB BYK	1 731	38 000	34 020	- 3 980
МОНГОЛ НЭХМЭЛ	MONGOL NEKHMEL	116	6 200	5 000	- 1 200
МОНГОЛ КЕРАМИК	MONGOL KERAMIK	20	7 860	6 685	- 1 175
ДАРХАН ХҮНС	DARKHAN KHUNS	257	5 200	4 300	- 900
ТАВАН ТОЛГОЙ	TAVAN TOLGOI	14 460	6 055	5 300	- 755
ИХ БАРИЛГА	IKH BARILGA	32	5 750	4 999	- 751
БАГАНУУР	BAGANUUR	7 048	4 650	4 150	- 500
ЭЭРМЭЛ	EERMEL	284	2 799	2 450	- 349
ХАНГАЛ	KHANGAL	76	1 300	1 105	- 195
БЭРХ УУЛ	BERKH UUL	12	4 490	4 299	- 191
ДАРХАН ГУРИЛ ТЭЖЭЭЛ	DARKHAN GURIL TEJEEL	145 931	770	600	- 170
МОНГОЛ САВХИ	MONGOL SAVKHI	1 123	1 342	1 200	- 142
ХӨДӨӨГИЙН ТЭЭВЭР	KHUDUUGIIN TEEVER	40	1 800	1 700	- 100
МОНГОЛИА ДЕВЕЛОПМЕНТ РЕСОРСЕС	MONGOLIAN DEVELOPMENT RECOURSES	1 817	748	699	- 49
ГЕРМЕС ЦЕНТР	HERMES CENTRE	227 068	163	139	- 24
ХӨВСГӨЛ ГЕОЛОГИ	KHUVSGUL GEOLOGI	11 900	146	130	- 16
ХАЙ БИ ОЙЛ	H B OIL	20 311	340	325	- 15
СИЛИКАТ	SILICAT	4 077	230	220	- 10
ОЛЛОО	OLLOO	1 422	138	130	- 8
ХӨХ ГАН	KHUKH GAN	126 049	130	125	- 5

VIII. УЛСЫН НЭГДСЭН ТӨСӨВ
GENERAL GOVERNMENT

8.1 УЛСЫН НЭГДСЭН ТӨСВИЙН ҮНДСЭН ҮЗҮҮЛЭЛТ
MAIN INDICATORS OF GENERAL GOVERNMENT BUDGET

сая төг mln. tog

Хугацаа	Нийт орлого, тусламжийн дүн	Тэнцвэржүүлсэн орлого, тусламжийн дүн	Нийт зарлага, цэвэр зээлийн дүн	Тэнцвэржүүлсэн тэнцэл	Урсгал орлого	Урсгал зардал	Тэнцвэржүүлсэн урсгал тэнцэл
Periods	Total revenue and grants	Total equilibrated revenue and grants	Total expenditure and net lending	Equilibrated balance (+,-)	Current revenue	Current expenditure	Current equilibrated balance (+,-)
2012 I	326 056.3	326 056.3	260 030.8	66 025.5	324 529.1	257 164.1	67 365.0
II	348 985.0	348 985.0	422 112.9	-73 127.9	347 987.5	302 652.4	45 335.1
III	382 070.4	373 996.1	422 680.2	-48 684.0	372 969.4	302 640.8	70 328.6
IV	417 556.1	416 734.1	408 928.7	7 805.4	415 344.5	369 420.0	45 924.5
V	370 977.1	354 391.1	710 732.3	-356 341.1	353 318.3	550 380.6	-197 062.3
VI	535 323.0	535 323.0	705 591.2	-170 268.2	533 693.3	500 199.3	33 494.0
VII	389 272.7	389 272.7	414 059.0	-24 786.3	387 656.1	304 352.1	83 304.1
VIII	355 809.9	355 809.9	238 506.3	117 303.6	354 038.5	174 239.8	179 798.7
IX	386 252.7	386 252.7	461 068.8	-74 816.2	361 213.4	327 372.0	33 841.4
X	456 728.1	456 728.1	477 805.8	-21 077.7	455 120.0	334 703.7	120 416.3
XI	379 540.0	379 540.0	507 262.1	-127 722.0	378 617.0	405 708.9	-27 091.9
XII	609 206.0	540 031.7	965 022.4	-424 990.7	543 525.7	575 278.1	-31 752.4
I-XII	4 957 777.2	4 863 120.8	5 993 800.5	-1 130 679.8	4 828 012.7	4 404 111.6	423 901.2
2013 I	345 694.6	339 641.0	267 192.1	72 448.9	339 078.1	266 081.2	72 996.9
II	359 481.4	359 481.4	348 147.0	11 334.4	359 048.5	333 823.8	25 224.7
III	412 891.4	404 230.1	404 379.9	- 149.8	405 116.6	386 996.2	18 120.4
IV	490 701.3	486 003.2	433 643.1	52 360.1	485 950.4	362 240.8	123 709.5
V	428 494.6	422 050.0	418 723.2	3 326.8	421 991.0	346 143.4	75 847.5
VI	500 404.3	493 538.3	765 810.7	-272 272.3	493 324.6	658 530.2	-165 205.6
VII	536 077.2	535 095.1	547 785.3	-12 690.2	534 980.3	177 444.8	357 535.6
VIII	410 713.5	410 136.1	395 734.4	14 401.7	410 011.5	284 768.1	125 243.4
IX	489 894.4	486 581.5	486 217.5	364.0	486 570.5	350 822.1	135 748.4
X	523 437.1	522 054.7	574 172.8	-52 118.1	521 997.5	372 191.4	149 806.1
XI	505 427.6	502 306.1	485 753.5	16 552.6	501 850.6	371 441.3	130 409.2
XII*	924 364.7	919 605.8	1 050 419.4	-130 813.6	919 113.2	648 859.9	270 253.3
I-XII*	5 927 582.0	5 880 723.4	6 177 978.9	-297 255.5	5 879 032.8	4 559 343.3	1 319 689.5
2014 I	348 427.2	348 427.2	413 116.9	- 64 689.6	348 342.2	361 958.2	- 13 616.0
<u>2014 I</u> <u>2013 I</u> %	100.8	102.6	154.6	-	102.7	136.0	-

Тайлбар: *-Урьдчилсан гүйцэтгэл

Note: *-preliminary estimates

Эх үүсвэр: Сангийн яам

Source: Ministry of Finance

8.2 УЛСЫН НЭГДСЭН ТӨСВИЙН ОРЛОГО, ЗАРЛАГА, жил бүрийн 1 дүгээр сарын байдлаар
REVENUE & EXPENDITURE OF GENERAL GOVERNMENT BUDGET, as January of selected years

сая төг mln. tog

Орлого, зарлагын төрөл	Types of revenue and expenditure	2013 I			2014 I		
		Улсын нэгдсэн төсөв General Gov't	Улсын төсөв Central Gov't	Орон нутгийн төсөв Local Gov't	Улсын нэгдсэн төсөв General Gov't	Улсын төсөв Central Gov't	Орон нутгийн төсөв Local Gov't
Төсвийн орлого		Revenue of the budget					
Нийт орлого, тусламжийн дүн	Total revenue & grants	345 694.6	249 340.3	130 438.9	348 427.2	241 553.7	159 469.4
Тогтворжуулалтын сан	Stabilization fund	6 053.6	6 053.6	-	-	-	-
Нийт тэнцвэржүүлсэн орлого ба тусламжийн дүн	Total equilibrated revenue and grants	339 641.0	243 286.7	130 438.9	348 427.2	241 553.7	159 469.4
Урсгал орлого	Current revenue	339 078.1	237 248.8	35 372.7	348 342.2	231 825.5	54 382.2
Татварын орлого	Tax revenue	295 957.4	197 306.5	32 203.6	295 336.3	189 002.8	44 199.0
1 Орлогын албан татвар	Income tax	67 064.6	39 411.6	27 653.0	53 069.2	20 154.5	32 914.6
Аж ахуйн нэгжийн	Corporate	39 411.6	39 411.6	0.0	20 154.5	20 154.5	0.0
Хүн амын	Individuals	27 653.0	-	27 653.0	32 914.6	0.0	32 914.6
2 Нийгмийн даатгалын шимтгэл	Social security contribution	52 404.2	-	-	62 134.5	-	-
3 Өмчийн татвар	Property tax	989.1	-	989.1	1 485.8	-	1 485.8
4 Дотоодын бараа, үйлчилгээний албан татвар	Taxes on goods & services	120 157.9	119 818.0	339.9	134 292.9	133 970.4	322.6
Нэмэгдсэн өртгийн албан татвар	Value added tax	90 029.0	90 029.0	-	100 195.8	100 195.8	-
Онцгой албан татвар	Excise tax	28 549.5	28 549.5	-	33 138.6	33 138.6	-
Тусгай зориулалтын орлого	Income of special purposes	1 579.3	1 239.5	339.9	958.5	635.9	322.6
5 Гадаад худалдааны татварын орлого	Taxes on foreign trade	21 566.1	21 566.1	-	24 962.3	24 962.3	-
6 Бусад татвар	Other taxes	33 775.6	16 510.9	3 221.7	19 391.5	9 915.5	9 475.9
Татварын бус орлого	Non-tax revenue	43 120.7	39 942.3	3 169.1	53 005.9	42 822.7	10 183.2
Хөрөнгийн орлого	Capital revenue	562.8	-	562.8	85.1	-	85.1
Тусламжийн орлого	Grants and transfers	-	6 037.9	94 503.4	-	9 728.2	105 002.2
Төсвийн зарлага		Expenditure of the budget					
Нийт зарлага ба эргэж төлөгдөх цэвэр зээл	Total expenditure & net lending	267 192.1	242 297.6	82 820.7	413 116.9	304 072.9	122 916.3
Нийт зарлага	Total expenditure	266 957.1	242 062.6	82 820.7	428 345.9	319 301.9	122 916.3
Урсгал зардал	Current expenditure	266 081.2	242 031.8	81 988.1	361 958.2	267 790.3	108 040.3
1 Бараа, үйлчилгээний зардал	1 Expenditure on goods & services	140 017.3	80 687.0	66 342.1	158 016.5	88 040.4	77 467.3
Цалин, хөлс	Wages & salaries	101 228.5	56 030.5	44 358.2	108 067.3	59 435.3	47 750.1
Нийгмийн даатгалын шимтгэл	Social security contribution	8 080.2	3 814.2	4 181.7	8 745.0	3 976.1	4 683.7
Бараа, үйлчилгээний бусад зардал	Goods & services expenses	38 788.8	20 842.3	17 802.2	49 949.2	24 629.1	25 033.5
2 Зээлийн үйлчилгээний төлбөр	2 Interest payments	7 203.3	7 203.3	-	25 272.8	25 272.8	-
3 Татаас ба шилжүүлэг	3 Subsidies & transfers	118 860.7	154 141.5	15 646.0	178 668.9	154 477.1	30 573.0
Орон нутгийн төсөвт өгөх санхүүгийн дэмжлэг	Grants to local government	-	16 138.9	-	-	16 420.0	-
Хөрөнгийн зардал	Capital expenditure	875.9	30.8	832.6	66 387.7	51 511.6	14 876.0
Дотоод эх үүсвэрээр	Internal sources	874.0	29.3	832.3	66 387.7	51 511.6	14 876.0
Хөрөнгө оруулалт	Investment	873.9	29.3	832.2	66 127.2	51 251.2	14 876.0
Их засварын зардал	Capital repairment	-	-	-	260.5	260.5	-
Улсын нөөц бүрдүүлэх	Acquisition of stock	0.1	-	0.1	-	-	-
Гадаад эх үүсвэрээр	External sources	1.9	1.6	0.3	-	-	-
Эргэж төлөгдөх цэвэр зээл	Lending (net)	235.0	235.0	-	-15 229.0	-15 229.0	-
Гадаад зээлээр санхүүжих төсөл	Foreign financed projects	1 107.0	1 107.0	-	755.0	755.0	-

8.3 ОРОН НУТГИЙН ТӨСӨВ, жил бүрийн 1 дүгээр сарын байдлаар
LOCAL BUDGET, as January of selected yearsсая төг *mln. tog*

Аймаг, нийслэл	Нийт орлого		Орлого*		Нийт зарлага		Зарлага**		Нийт орлого, нийт зарлагын харьцаа, %		Орлого, зарлагын харьцаа, %	
	Total revenue		Revenue		Total expenditure		Expenditure		Total revenue to total expenditure ratio, %		Ratio of Revenue to expenditure, %	
	2013 I	2014 I	2013 I	2014 I	2013 I	2014 I	2013 I	2014 I	2013 I	2014 I	2013 I	2014 I
БҮГД/TOTAL	130 438.9	159 469.4	35 935.5	54 467.2	82 820.7	122 916.3	82 820.7	122 916.3	157.5	129.7	43.4	44.3
<i>Western region</i>												
Дүн/Subtotal	23 129.4	27 044.8	1 645.7	4 161.6	13 528.9	19 475.4	13 528.9	19 475.4	171.0	138.9	12.2	21.4
БӨ/BO	5 600.5	6 119.4	338.6	770.5	2 366.2	3 970.7	2 366.2	3 970.7	236.7	154.1	14.3	19.4
ГО/GO	3 857.0	6 663.7	280.5	2 230.4	2 301.8	3 628.6	2 301.8	3 628.6	167.6	183.6	12.2	61.5
ЗА/ZA	4 431.0	4 206.4	331.2	91.4	3 270.7	3 906.1	3 270.7	3 906.1	135.5	107.7	10.1	2.3
УВ/UV	4 704.5	5 140.2	337.0	360.9	2 628.8	4 048.1	2 628.8	4 048.1	179.0	127.0	12.8	8.9
ХО/ХНО	4 536.5	4 915.1	358.4	708.5	2 961.3	3 922.0	2 961.3	3 922.0	153.2	125.3	12.1	18.1
<i>Khangai region</i>												
Дүн/Subtotal	26 627.5	34 945.1	2 430.0	8 271.1	19 639.3	27 637.6	19 639.3	27 637.6	135.6	126.4	12.4	29.9
АР/AR	4 686.4	6 073.2	327.3	1 136.0	2 945.0	4 614.2	2 945.0	4 614.2	159.1	131.6	11.1	24.6
БХ/БКН	4 427.1	5 648.1	307.8	914.9	3 553.8	4 861.1	3 553.8	4 861.1	124.6	116.2	8.7	18.8
БУ/BU	2 556.8	3 938.0	501.5	1 284.6	2 300.1	3 118.2	2 300.1	3 118.2	111.2	126.3	21.8	41.2
ОР/ОР	3 087.4	6 238.8	508.1	3 352.0	2 795.2	3 564.6	2 795.2	3 564.6	110.5	175.0	18.2	94.0
ӨВ/ОВ	4 814.9	5 763.5	371.0	267.3	3 952.3	4 994.9	3 952.3	4 994.9	121.8	115.4	9.4	5.4
ХӨ/ХНС	7 055.0	7 283.5	414.3	1 316.3	4 092.9	6 484.6	4 092.9	6 484.6	172.4	112.3	10.1	20.3
<i>Central region</i>												
Дүн/Subtotal	25 587.7	28 702.0	5 795.2	8 800.0	17 205.3	29 186.6	17 205.3	29 186.6	148.7	98.3	33.7	30.2
ГС/GS	807.7	800.3	103.3	130.3	508.2	1 166.6	508.2	1 166.6	158.9	68.6	20.3	11.2
ДА/ДА	4 633.2	4 154.7	1 130.3	1 298.3	3 373.8	3 461.5	3 373.8	3 461.5	137.3	120.0	33.5	37.5
ДО/ДО	2 627.9	3 307.3	795.7	1 149.3	2 571.9	2 210.8	2 571.9	2 210.8	102.2	149.6	30.9	52.0
ДУ/ДУ	2 833.7	3 092.5	178.4	217.5	1 828.8	2 259.1	1 828.8	2 259.1	154.9	136.9	9.8	9.6
ӨМ/ОМ	4 251.7	6 757.2	2 064.3	3 945.0	2 276.7	10 774.2	2 276.7	10 774.2	186.7	62.7	90.7	36.6
СЭ/СЕ	5 789.4	4 759.3	1 329.3	965.8	3 194.0	4 275.3	3 194.0	4 275.3	181.3	111.3	41.6	22.6
ТӨ/ТО	4 644.1	5 830.8	193.8	1 093.9	3 452.0	5 039.1	3 452.0	5 039.1	134.5	115.7	5.6	21.7
<i>Eastern region</i>												
Дүн/Subtotal	10 764.8	13 608.0	1 184.4	2 709.9	8 297.7	12 019.8	8 297.7	12 019.8	129.7	113.2	14.3	22.5
ДД/DD	3 631.8	4 271.8	453.5	609.0	2 959.7	3 466.9	2 959.7	3 466.9	122.7	123.2	15.3	17.6
СҮ/SU	3 320.9	5 013.3	388.9	1 624.9	2 438.6	4 728.8	2 438.6	4 728.8	136.2	106.0	15.9	34.4
ХЭ/ХНЕ	3 812.1	4 322.8	341.9	476.0	2 899.4	3 824.2	2 899.4	3 824.2	131.5	113.0	11.8	12.4
<i>Ulaanbaatar</i>												
УБ/УВ	44 329.4	55 169.5	24 880.2	30 524.6	24 149.5	34 596.8	24 149.5	34 596.8	183.6	159.5	103.0	88.2

¹ Улсын төсвөөс олгож байгаа санхүүгийн дэмжлэг ороогүй² Улсын төсвөөс олгож байгаа тусгай зориулалтын шилжүүлэг ороогүй³ Улсын төсвөөс олгож байгаа орон нутгийн хөгжлийн нэгдсэн сангийн орлогын шилжүүлэг ороогүй¹ Not included in grants from Central Gov't Budget² Not included in transfer for a specific activities³ Not included in transfer income from local development fund

IX. ГАДААД ХУДАЛДАА
EXTERNAL TRADE

9.1 ГАДААД ХУДАЛДААНЫ НИЙТ ЭРГЭЛТ
EXTERNAL TRADE TURNOVER

сая ам.долл *mln. USD*

Хугацаа <i>Periods</i>	Нийт эргэлт <i>Total turnover</i>	Экспорт <i>Exports</i>	Импорт <i>Imports</i>	Тэнцэл (+,-) Balance
2012 I	731.8	236.9	494.9	- 258.0
II	734.1	289.6	444.4	- 154.8
III	869.8	351.2	518.6	- 167.4
IV	1 028.3	405.5	622.7	- 217.2
V	983.0	415.7	567.4	- 151.7
VI	1 219.5	554.2	665.3	- 111.1
VII	939.7	285.0	654.7	- 369.7
VIII	1 025.0	333.4	691.5	- 358.1
IX	946.3	360.0	586.3	- 226.2
X	926.6	433.1	493.5	- 60.4
XI	895.0	365.2	529.8	- 164.6
XII	824.1	354.8	469.3	- 114.5
I-XII	11 123.1	4 384.7	6 738.4	-2 353.7
2013 I	779.7	281.6	498.1	-216.5
2014 I	658.3	321.2	337.1	- 15.9
$\frac{2014 \text{ I}}{2013 \text{ I}}$ %	84.4	114.1	67.7	7.3

Эх үүсвэр: Засгийн газрын хэрэгжүүлэгч агентлаг Гаалийн ерөнхий газрын мэдээ

Source: Report of the Government implementing agency Mongolian Customs General Administration

9.2 ЭКСПОРТ, орноор, жил бүрийн 1 дүгээр сарын байдлаар
EXPORTS, by countries and by the January of selected years

Улс орон	Countries	мян.ам.долл <i>thous.USD</i>				
		2013		2014	Дүнд харьцуулсан хувь Percentage to total	
		XII	I	I	2013 I	2014 I
Дүн	Total	411 503.1	281 599.5	321 227.9	100.0	100.0
Европ	Europe	17 886.1	9 168.4	47 536.1	3.3	14.8
Үүнээс:	Of which:					
Европын холбоо	Countries of EU	10 799.9	5 073.7	44 879.4	100.0	100.0
Австри	<i>Austria</i>	217.0	4.8	2.0	0.1	0.0
Бельги	<i>Belgium</i>	19.7	64.0	35.0	1.3	0.1
Дани	<i>Denmark</i>	-	8.8	2.2	0.2	0.0
Ирланд	<i>Ireland</i>	5.7	-	-	-	-
Испани	<i>Spain</i>	90.9	-	50.2	-	0.1
Итали	<i>Italy</i>	6 628.3	2 003.9	1 488.2	39.5	3.3
Их Британи	<i>United Kingdom</i>	1 312.9	1 546.3	40 503.4	30.5	90.2
Нидерланд	<i>Netherlands</i>	13.4	29.6	170.5	0.6	0.4
Польш	<i>Poland</i>	3.9	11.9	56.5	0.2	0.1
Румын	<i>Romania</i>	1.7	-	0.7	-	0.0
Финлянд	<i>Finland</i>	0.1	-	-	-	-
Франц	<i>France</i>	365.3	11.6	76.7	0.2	0.2
ХБНГУ	<i>Germany</i>	1 948.7	1 393.0	2 492.6	27.5	5.6
Чехийн БНУ	<i>Czech Republic</i>	2.1	-	-	-	-
Швед	<i>Sweden</i>	190.2	-	1.5	-	0.0
Европын бусад орнууд	Other countries of Europe	7 086.2	4 094.7	2 656.7	100.0	100.0
Беларусь	<i>Belarus</i>	38.2	-	-	-	-
Норвеги	<i>Norway</i>	22.7	-	3.3	-	0.1
ОХУ	<i>Russian Federation</i>	6 375.6	4 094.6	2 638.2	100.0	99.3
Украин	<i>Ukraine</i>	5.2	-	13.0	-	0.5
Швейцарь	<i>Switzerland</i>	644.5	0.1	2.2	0.0	0.1
Ази	Asia	387 461.4	258 708.2	270 511.7	91.9	84.2
Үүнээс:	Of which:					
Зүүн Хойд Ази	NorthEastern Asia	382 843.1	257 823.9	269 391.3	100.0	100.0
БНАСАУ	<i>Dem.Rep. of Korea</i>	0.2	-	-	-	-
БНСУ	<i>Republic of Korea</i>	291.7	1 284.7	250.2	0.5	0.1
БНХАУ	<i>China</i>	381 139.3	256 150.0	268 607.6	99.4	99.7
Япон	<i>Japan</i>	1 411.9	389.2	533.4	0.2	0.2
Зүүн Өмнөд Ази	SouthEastern Asia	1 412.5	326.8	577.0	100.0	100.0
Вьетнам	<i>Vietnam</i>	239.0	311.4	297.3	95.3	51.5
Индонез	<i>Indonesia</i>	-	-	18.6	-	3.2
Малайз	<i>Malaysia</i>	18.4	2.7	5.5	0.8	1.0
Сингапур	<i>Singapore</i>	1 126.4	11.8	255.6	3.6	44.3
Тайланд	<i>Thailand</i>	28.7	0.9	-	0.3	-

(Хүснэгт 9.2-ын үргэлжлэл Table 9.2 continuation)

Улс орон	Countries	2013		2014	Дүнд харьцуулсан хувь Percentage to total	
		XII	I	I	2013 I	2014 I
Азийн бусад орнууд	Other countries of Asia	3 205.8	557.5	543.4	100.0	100.0
Азербайжан	<i>Azerbaijan</i>	129.5	-	-	-	-
Арабын Нэгдсэн Эмират	<i>United Arab Emirates</i>	1 021.9	463.6	397.9	83.2	73.2
Балба	<i>Nepal</i>	-	7.5	-	1.3	-
Израиль	<i>Israel</i>	-	-	1.1	-	0.2
Иран	<i>Iran</i>	1 799.7	-	-	-	-
Казахстан	<i>Kazakhstan</i>	164.4	-	1.4	-	0.3
Киргизстан	<i>Kirgizstan</i>	18.3	-	105.5	-	19.4
Тажикстан	<i>Tajikistan</i>	0.1	-	-	-	-
Узбекстан	<i>Uzbekistan</i>	36.8	86.4	37.5	15.5	6.9
Энэтхэг	<i>India</i>	35.1	-	-	-	-
Африк	Africa	-	1.2	0.2	0.0	0.0
Өмнөд Африкийн Бүгд Найрамдах Улс	<i>Republic of South Africa</i>	-	-	0.2	-	100.0
Сейшелийн аралын Бүгд Найрамдах Улс	<i>Seychelles</i>	-	1.2	-	100.0	-
Америк	America	6 155.5	13 721.1	3 179.8	4.9	1.0
АНУ	<i>USA</i>	219.6	24.7	3 094.3	0.2	97.3
Канад	<i>Canada</i>	5 933.6	13 662.0	85.4	99.6	2.7
Колумба	<i>Colombia</i>	-	34.4	-	0.3	-
Мексик	<i>Mexico</i>	2.4	-	-	-	-
Австрали	Australia	-	0.7	0.1	0.0	0.0
Австрали	<i>Australia</i>	-	0.7	0.1	100.0	100.0

9.3 ЭКСПОРТ, барааны бүлгээр, жил бүрийн 1 дүгээр сарын байдлаар
EXPORTS, by commodity groups and by the January of selected years

Барааны бүлэг	Commodity groups	мян.ам.долл		thous.USD
		2013		2014
		XII	I	I
Дүн	Total	411 503.1	281 599.5	321 227.9
Мал, амьтад, тэдгээрээс гаралтай бүтээгдэхүүн	<i>Live animals, animals origin products</i>	7 156.9	1 454.2	580.7
Ургамлын гаралтай бүтээгдэхүүн	<i>Vegetable origin products</i>	3 345.8	1 539.7	6 648.2
Мал, амьтан, болон ургамлын гаралтай өөх, тос	<i>Animal & vegetable fat & oil</i>	-	1.3	0.0
Хүнсний бэлэн бүтээгдэхүүн	<i>Food products</i>	1 772.7	824.8	1 635.1
Эрдэс бүтээгдэхүүн	<i>Mineral products</i>	363 932.5	247 655.6	252 307.6
Хими, химийн үйлдвэрийн бүтээгдэхүүн	<i>Chemical & c691.5423 products</i>	167.3	11.7	53.7
Хуванцар, каучук, түүгээр хийсэн эдлэл	<i>Plastics, rubber, & articles thereof</i>	189.9	12.9	22.9
Түүхий болон боловсруулсан арьс, шир, ангийн үс, эдгээрээр хийсэн эдлэл	<i>Raw & processed hides, skins, fur & articles thereof</i>	5 467.1	6 522.6	6 025.7
Мод, модон эдлэл	<i>Wood & wooden articles</i>	114.8	1.4	7.5
Целлюлоз, цаас картон, тэдгээрээр хийсэн зүйл	<i>Cellulose, paper, cardboard & articles thereof</i>	3 501.4	8.0	0.1
Нэхмэл, нэхмэл бүтээгдэхүүн	<i>Textiles & textile articles</i>	11 752.4	5 231.7	7 017.6
Гутал, малгай, шүхэр, өд, хиймэл цэцэг	<i>Footwear, headwear, umbrellas, feather & artificial flowers</i>	53.7	16.1	33.0
Чулуун зүйлс, шил, шилэн сав	<i>asbestos, glass & glassware</i>	0.9	4.9	19.2
Үнэт, хагас үнэт чулуу, металл гоёлын зүйлс	<i>Natural or cultured stones, precious metal, jewellery</i>	5 879.5	13 686.2	39 482.3
Үндсэн төмөрлөг, түүгээр хийсэн бүтээгдэхүүн	<i>Base metals & articles thereof</i>	1 677.8	1 719.5	1 246.2
Машин, механик төхөөрөмж, цахилгаан хэрэгсэл, дуу хураагч, зурагт, тэдгээрийн сэлбэг, эд анги	<i>Machinery, equipment, electric appliances, recorders, TV sets & spare parts</i>	5 038.6	2 219.4	1 848.5
Авто, агаар, усан замын тээврийн хэрэгсэл, тэдгээрийн эд анги	<i>Auto, air & water transport vehicles & their spare parts</i>	1 128.9	533.6	3 283.2
Хараа зүй, гэрэл, кино зураг, хэмжүүр, хяналт, эмнэлэг, мэс заслын багаж, цаг, хөгжмийн зэмсэг	<i>Optical, photographic, cinematographic, measuring control, medical, surgical & musical instruments, watches</i>	132.1	88.3	809.4
Үйлдвэрийн төрөл бүрийн бараа	<i>Various industrial goods</i>	188.9	66.2	206.7
Бусад	<i>Other</i>	2.0	1.4	0.3

9.4 ЭКСПОРТЫН ЗАРИМ НЭРИЙН БАРАА, орноор, жил бүрийн 1 дүгээр сарын байдлаар
 EXPORTS BY SOME COMMODITIES, by countries and by the January of selected years

Улс орон	Countries	мян.ам.долл <i>thous.USD</i>					
		Цайрын хүдэр, баяжмал <i>Zinc ores and concentrate</i>		Зэсийн баяжмал <i>Copper concentrate</i>		Төмрийн хүдэр <i>Green tea</i>	
		2013 I	2014 I	2013 I	2014 I	2013 I	2014 I
Дүн	Total	14 865.2	8 494.5	71 322.0	95 796.9	31 760.9	31 663.1
БНХАУ	<i>China</i>	14 865.2	8 494.5	71 322.0	95 796.9	31 760.9	31 663.1

(Хүснэгт 9.4-ийн үргэлжлэл *Table 9.4 continuation*)

Улс орон	Countries	мян.ам.долл <i>thous.USD</i>					
		Чулуун нүүрс <i>Bituminous coal</i>		Молибдений хүдэр ба баяжмал <i>Molybdenium ores and concentrate</i>		Жоншны хүдэр ба баяжмал <i>Fluor spar ores and concentrate</i>	
		2013 I	2014 I	2013 I	2014 I	2013 I	2014 I
Дүн	Total	87 618.9	61 144.7	3 360.5	695.4	4 503.3	4 599.6
БНСУ	<i>Republic of Korea</i>	-	-	847.2	-	-	-
БНХАУ	<i>China</i>	87 618.9	61 144.7	2 513.2	695.4	1 741.9	2 687.2
ХБНГУ	<i>Federal Republic of Germany</i>	-	-	-	-	7.9	-
ОХУ	<i>Russian Federation</i>	-	-	-	-	2 678.5	1 756.3
Киргизстан	<i>Kirgizstan</i>	-	-	-	-	-	105.5
Узбекистан	<i>Uzbekistan</i>	-	-	-	-	75.1	37.5
Украин	<i>Ukraine</i>	-	-	-	-	-	13.0

(Хүснэгт 9.4-ийн үргэлжлэл *Table 9.4 continuation*)

Улс орон	Countries	мян.ам.долл <i>thous.USD</i>					
		Самнасан ноолуур <i>Combed goat down</i>		Боловсруулаагүй буюу хагас боловсруулсан алт <i>Gold, unwrought or in semi-manufactured forms</i>		Үхэр адууны боловсруулаагүй шир, хуулдас <i>Raw hides and skins of bovine or equine animals</i>	
		2013 I	2014 I	2013 I	2014 I	2013 I	2014 I
Дүн	Total	1 846.4	2 612.5	13 652.4	39 481.6	510.6	375.0
АНУ	<i>United States of America</i>	-	-	-	-	-	-
Бельги	<i>Belgium</i>	-	-	-	-	-	-
БНХАУ	<i>China</i>	-	1 820.7	-	-	510.6	375.0
Итали	<i>Italy</i>	913.6	726.8	-	-	-	-
Их Британи	<i>United Kingdom</i>	932.8	-	-	39 481.6	-	-
Канад	<i>Canada</i>	-	-	13 652.4	-	-	-
Япон	<i>Japan</i>	-	65.0	-	-	-	-
Бусад	<i>Other</i>	-	-	-	-	-	-

(Хүснэгт 9.4-ийн үргэлжлэл *Table 9.4 continuation*)

Улс орон	Countries	мян.ам.долл <i>thous.USD</i>					
		Үхэр, адууны боловсруулсан шир <i>Leather of bovine or equine animals</i>		Хонь, хурганы боловсруулсан арьс буюу шеврет <i>Sheep or lamb skin leather</i>		Ямаа, ишигний боловсруулсан арьс буюу шевро <i>Goat or kid skin leather</i>	
		2013 I	2014 I	2013 I	2014 I	2013 I	2014 I
Дүн	Total	1 296.2	875.5	2 032.8	1 338.7	2 661.2	3 435.1
БНСУ	<i>Republic of Korea</i>	-	-	-	-	196.2	-
БНХАУ	<i>China</i>	491.2	203.5	2 032.8	1 338.7	2 059.1	3 137.8
Вьетнам	<i>Vietnam</i>	-	-	-	-	146.2	297.3
Итали	<i>Italy</i>	805.1	672.0	-	-	259.7	-

Бүлэг 9. Гадаад худалдаа

9.5 ЭКСПОРТЫН ГОЛ НЭРИЙН БАРАА, жил бүрийн 1 дүгээр сарын байдлаар
EXPORTS BY SOME COMMODITIES, by the January of selected years

Гол нэр төрлийн бараа	Main commodities	Хэмжих нэгж	Measurement unit	мян.ам.долл <i>thous.USD</i>					
				2013 I		2014 I		2014 I / 2013 I %	
				Тоо хэмжээ Volume	Үнийн дүн Value	Тоо хэмжээ Volume	Үнийн дүн Value	Тоо хэмжээ Volume	Үнийн дүн Value
Адууны мах	Horse meat	т	t	362.0	1 143.6	122.1	357.6	33.7	31.3
Малын дайвар бүтээгдэхүүн	Edible meet offal	т	t	180.3	165.0	0.3	3.2	0.2	2.0
Богийн өлөн гэдэс	Intestine	т	t	-	-	0.1	6.7	-	-
Адууны дэл, сүүл	Horse mane, tail	т	t	51.1	82.1	54.7	95.1	107.0	115.8
Боловсруулаагүй буюу хагас боловсруулсан алт	Gold, unwrought or in semi-manufactured forms	т	t	0.3	13 652.4	1.0	39 481.6	3.1*	2.9*
Зэсийн баяжмал	Copper concentrate	мян.т	thous.t	47.8	71 322.0	63.5	95 796.9	133.0	134.3
Молибдений хүдэр ба баяжмал	Molybdenium ores and concentrate	мян.т	thous.t	0.4	3 360.5	0.1	695.4	24.1	20.7
Жоншны хүдэр ба баяжмал	Fluor spar ores and concentrate	мян.т	thous.t	17.4	4 503.3	20.3	4 599.6	116.5	102.1
Төмрийн хүдэр	Iron ores	мян.т	thous.t	332.8	31 760.9	302.2	31 663.1	90.8	99.7
Цайрын хүдэр баяжмал	Zinc concentrate	мян.т	thous.t	15.0	14 865.2	9.0	8 494.5	60.0	57.1
Тунгаасан зэс ба хайлш	Refined copper & copper alloys	т	t	200.1	1 584.5	160.2	1 146.4	80.0	72.4
Үхэр, адууны боловсруулсан шир	Leather of bovine or equine animals	сая дм2	mln.dm2	11.2	1 296.2	6.9	875.4	61.7	67.5
Үхэр, адууны боловсруулаагүй шир	Raw hides and skins of bovine or equine animals	мян.ш	thous.p	50.2	510.6	37.5	375.0	74.7	73.4
Хонь, хурганы боловсруулсан арьс буюу шеврет	Sheep or lamb skin leather	сая дм2	mln.dm2	21.5	2 032.8	11.5	1 338.7	53.5	65.9
Ямаа, ишигний боловсруулсан арьс буюу шевро	Goat or kid skin leather	сая дм2	mln.dm2	25.8	2 661.2	30.8	3 435.1	119.4	129.1
Бохир ноолуур	Greezy cashmere	т	t	29.4	1 049.7	42.6	1 507.9	144.8	143.6
Самнасан ноолуур	Combed goat down	т	t	20.0	1 846.4	26.1	2 612.5	130.2	141.5
Хөнжил ба аяны хөнжил	Blankets & travelling rugs	ш	p	-	-	72.0	12.5	-	-
Нүүрс	Coal	мян.т	thous.t	1 284.2	87 619.2	1 265.0	61 368.6	98.5	70.0
Үүнээс: Чулуун нүүрс	Of which: Bituminous coal	мян.т	thous.t	1 284.2	87 618.9	1 255.7	61 144.7	97.8	69.8
Боловсруулаагүй газрын тос	Crude petroleum oils	мян.баррел	thous.barrel	350.2	33 555.7	513.7	48 249.0	146.7	143.8

Тайлбар: X*-дахин их
Note: X*-more

9.6 ИМПОРТ, орноор, жил бүрийн 1 дүгээр сарын байдлаар
IMPORTS, by countries and by the January of selected years

		мян.ам.долл		thous.USD
Улс орон	Countries	2013		2014
		XII	I	I
Дүн	Total	499 427.4	498 143.5	337 080.1
Европ	Europe	220 200.6	268 066.6	147 899.8
Үүнээс;	Of which;			
Европын холбоо	Countries of EU	57 424.3	41 867.3	43 024.0
Австри	Austria	507.9	319.0	379.5
Бельги	Belgium	901.1	675.9	826.3
Болгар	Bulgaria	503.2	781.5	47.8
Грек	Greece	26.4	55.8	13.5
Дани	Denmark	1 442.8	300.4	3 560.2
Ирланд	Ireland	572.6	531.3	47.9
Испани	Spain	1 431.9	1 203.0	2 560.6
Итали	Italy	6 741.2	4 124.9	4 378.8
Их Британи	United Kingdom	2 177.1	2 569.5	1 879.1
Кипр	Cyprus	117.6	3.5	345.6
Латви	Latvia	3.0	1 321.9	77.6
Литва	Lithuania	3 047.4	3 248.6	560.0
Люксембург	Luxemburg	0.5	1.4	3.3
Мальта	Malta	-	0.9	0.0
Нидерланд	Netherlands	1 891.9	1 224.3	1 210.6
Польш	Poland	3 847.0	3 204.9	3 861.0
Португаль	Portugal	53.2	19.6	12.6
Румын	Romania	281.2	214.3	138.6
Словак	Slovakia	91.4	130.2	77.0
Словени	Slovenia	1 438.0	443.2	188.7
Унгар	Hungary	868.5	767.2	805.1
Финлянд	Finland	580.7	800.4	612.0
Франц	France	3 323.3	2 616.8	7 587.4
ХБНГУ	Germany	25 865.5	12 524.6	12 111.3
Хорват	Croatia	12.7	30.4	65.4
Чехийн БНУ	Czech Republic	1 260.6	1 050.5	674.6
Швед	Sweden	425.3	3 432.2	966.8
Эстони	Estonia	12.3	271.1	32.8
Европын бусад орнууд	Other countries of Europe	162 776.3	226 199.3	104 875.8
Беларусь	Belarus	10 362.5	37 171.2	2 407.3
Босни Герцеговина	Bosnia and Herzegovina	3.1	2.1	3.4
Исланд	Iceland	1.8	111.2	-
Македони	Macedonia	7.6	9.3	2.0
Молдав	Moldavia	16.1	4.7	10.4
Норвеги	Norway	1 584.6	11.2	2.6
ОХУ	Russian Federation	139 311.3	180 920.7	92 774.6
Серби	Serbia	23.9	11.1	57.1
Турк	Turkey	6 432.1	3 074.0	5 078.1
Украин	Ukraine	4 033.6	4 505.2	3 726.6
Швейцарь	Switzerland	998.7	378.1	813.4
Бусад	Other	1.0	0.6	0.3
Ази	Asia	243 477.3	158 062.6	154 695.3
Үүнээс:	Of which:			
Зүүн Хойд Ази	Northeastern Asia	192 206.2	136 614.1	125 953.9
БНАСАУ	Dem. Rep. of Korea	-	100.0	0.1
БНСУ	Republic of Korea	28 686.7	27 877.5	18 974.5
БНХАУ	China	138 662.8	84 111.6	81 271.6
Япон	Japan	24 856.7	24 525.0	25 707.7
Зүүн Өмнөд Ази	Southeastern Asia	43 079.6	15 123.4	24 808.5
Вьетнам	Viet Nam	1 750.2	1 466.5	2 044.8
Индонез	Indonesia	1 498.3	1 629.9	2 074.7
Камбож	Cambodia	21.1	10.4	36.8
Лаос	Lao PDR	1.9	3.2	6.2
Малайз	Malaysia	26 677.9	6 460.9	12 677.3
Сингапур	Singapore	9 852.7	3 939.1	3 818.5
Тайланд	Thailand	2 880.7	1 317.4	3 890.5
Филиппин	Philippines	396.8	296.0	259.7

(Хүснэгт 9.6-гийн үргэлжлэл Table 9.6 continuation)

Улс орон	Countries	2013		2014
		XII	I	I
Азийн бусад орнууд	Other countries of Asia	8 191.5	6 325.1	3 932.8
Азербайжан	<i>Azerbaijan</i>	2.7	70.6	179.5
Арабын Нэгдсэн Эмират	<i>United Arab Emirates</i>	51.5	78.5	60.1
Бангладеш	<i>Bangladesh</i>	135.8	170.0	192.7
Гүрж	<i>Georgia</i>	38.7	142.8	108.6
Иран	<i>Iran</i>	20.0	-	12.1
Израиль	<i>Israel</i>	155.2	599.9	54.9
Казахстан	<i>Kazakhstan</i>	3 000.0	2 738.2	2 166.5
Киргизстан	<i>Kirgizstan</i>	190.0	6.5	124.5
Пакистан	<i>Pakistan</i>	23.2	44.9	132.0
Саудын Арабын Вант Улс	<i>Saudi Arabia</i>	40.4	-	-
Узбекстан	<i>Uzbekistan</i>	577.7	758.3	321.1
Шри-Ланк	<i>Sri-Lanka</i>	38.3	109.7	24.7
Энэтхэг	<i>India</i>	3 917.2	1 540.7	554.0
Бусад	<i>Other</i>	0.8	65.0	2.1
Африк	Africa	406.9	1 240.3	1 961.6
Египет	<i>Egypt</i>	1.9	6.9	31.1
Маврикий (Брит)	<i>Mauritius</i>	4.3	1.8	2.5
Марокко	<i>Morocco</i>	87.0	14.7	98.4
Өмнөд Африкийн Бүгд Найрамдах Улс	<i>Republic of South Africa</i>	236.8	1 170.5	1 665.9
Тунис	<i>Tunisia</i>	45.1	20.6	158.7
Бусад	<i>Other</i>	31.8	25.8	5.0
Америк	America	29 990.5	61 106.1	27 575.0
АНУ	<i>USA</i>	26 746.6	39 816.3	20 646.8
Аргентин	<i>Argentina</i>	679.7	602.6	361.8
Бразил	<i>Brazil</i>	66.1	984.7	306.6
Канад	<i>Canada</i>	1 528.2	19 303.0	3 433.4
Колумб	<i>Colombia</i>	3.2	-	0.3
Мексик	<i>Mexico</i>	257.3	361.5	1 248.7
Чили	<i>Chile</i>	575.4	5.3	1 547.1
Эквадор	<i>Ecuador</i>	12.6	1.7	10.0
Бусад	<i>Other</i>	121.4	31.0	20.3
Австрали	Australia	5 352.1	9 668.0	4 948.3
Австрали	<i>Australia</i>	2 734.9	7 257.5	2 358.1
Шинэ Зеланд	<i>New Zealand</i>	2 616.8	2 410.5	2 590.2
Бусад	<i>Other</i>	0.5	-	-

9.7 ИМПОРТ, барааны бүлгээр, жил бүрийн 1 дүгээр сарын байдлаар
IMPORTS, by commodity groups and by the January of selected years

Барааны бүлэг	Commodity groups	мян.ам.долл		thous.USD
		2013		2014
		XII	I	I
Дүн	Total	499 427.4	498 143.5	337 080.1
Мал, амьтад, тэдгээрээс гаралтай бүтээгдэхүүн	<i>Live animals, animals origin products</i>	6 280.0	4 366.8	6 488.1
Ургамлын гаралтай бүтээгдэхүүн	<i>Vegetable origin products</i>	9 479.5	5 175.7	6 382.1
Мал, амьтан, болон ургамлын гаралтай өөх, тос	<i>Animal & vegetable fat & oil</i>	3 191.0	3 052.9	3 519.1
Хүнсний бэлэн бүтээгдэхүүн	<i>Food products</i>	33 957.0	28 031.1	34 418.9
Эрдэс бүтээгдэхүүн	<i>Mineral products</i>	178 265.2	204 723.7	75 505.7
Хими, химийн үйлдвэрийн бүтээгдэхүүн	<i>Chemical & 691.5423 products</i>	26 547.0	16 821.2	18 079.5
Хуванцар, каучук, түүгээр хийсэн эдлэл	<i>Plastics, rubber, & articles thereof</i>	15 126.0	14 343.2	18 017.3
Түүхий болон боловсруулсан арьс, шир, ангийн үс, эдгээрээр хийсэн эдлэл	<i>Raw & processed hides, skins, fur & articles thereof</i>	812.4	506.2	411.1
Мод, модон эдлэл	<i>Wood & wooden articles</i>	2 856.3	1 601.9	3 246.8
Целлюлоз, цаас картон, тэдгээрээр хийсэн зүйл	<i>Cellulose, paper, cardboard & articles thereof</i>	5 185.4	4 421.7	5 340.7
Нэхмэл, нэхмэл бүтээгдэхүүн	<i>Textiles & textile articles</i>	4 704.8	4 481.3	5 951.6
Гутал, малгай, шүхэр, өд, хиймэл цэцэг	<i>Footwear, headwear, umbrellas, feather & artificial flowers</i>	1 368.6	929.1	1 398.8
Чулуун зүйлс, шил, шилэн сав	<i>Asbestos, glass & glassware</i>	9 779.7	8 835.5	7 882.6
Үнэт, хагас үнэт чулуу, металл гоёлын зүйлс	<i>Natural or cultured stones, precious metal, jewellery</i>	336.3	274.8	175.7
Үндсэн төмөрлөг, түүгээр хийсэн бүтээгдэхүүн	<i>Base metals & articles thereof</i>	26 164.8	25 955.0	25 611.6
Машин, механик төхөөрөмж, цахилгаан хэрэгсэл, дуу хураагч, зурагт, тэдгээрийн сэлбэг, эд анги	<i>Machinery, equipment, electric appliances, recorders, TV sets & spare parts</i>	113 547.7	103 983.0	69 515.5
Авто, агаар, усан замын тээврийн хэрэгсэл, тэдгээрийн эд анги	<i>Auto, air & water transport vehicles & their spare parts</i>	40 309.5	55 435.9	39 442.7
Хараа зүй, гэрэл, кино зураг, хэмжүүр, хяналт, эмнэлэг, мэс заслын багаж, цаг, хөгжмийн зэмсэг	<i>Optical, photographic, cinematographic, measuring control, medical, surgical & musical instruments, watches</i>	9 465.8	6 894.1	7 408.7
Үйлдвэрийн төрөл бүрийн бараа	<i>Various industrial goods</i>	12 013.1	8 308.3	8 265.3
Бусад	<i>Other</i>	37.2	2.1	18.2

9.8 ИМПОРТЫН ЗАРИМ НЭРИЙН БАРАА, орноор, жил бүрийн 1 дүгээр сарын байдлаар
 IMPORTS BY SOME COMMODITIES, by countries and by the January of selected years

мян.ам.долл *thous.USD*

Улс, орон	Countries	Гурил		Тахиа, шувуудын мах ба дайвар бүтээгдэхүүн		Ногоон цай	
		Flour		Meat and edible offal of poultry		Green tea	
		2013 I	2014 I	2013 I	2014 I	2013 I	2014 I
Дүн	Total	1 049.8	814.5	782.0	489.0	404.3	238.5
АНУ	USA	-	0.5	597.0	-	-	-
БНСУ	Republic of Korea	-	-	4.3	-	-	-
БНХАУ	China	-	-	167.6	489.0	261.6	130.9
Гүрж	Georgia	-	-	-	-	142.7	107.7
Казахстан	Kazakhstan	576.7	240.0	-	-	-	-
ОХУ	Russian Federation	473.1	574.0	13.1	-	-	-

(Хүснэгт 9.8-ын үргэлжлэл *Table 9.8 continuation*)

Улс, орон	Countries	Цагаан будаа		Элсэн чихэр		Маргарин	
		Rice		Granulated sugar		Margarin	
		2013 I	2014 I	2013 I	2014 I	2013 I	2014 I
Дүн	Total	194.0	504.9	1336.3	2648.9	632.1	106.4
БНСУ	Republic of Korea	17	4.0	-	6.9	1.2	0.1
БНХАУ	China	102.4	226.9	5.3	-	-	27.3
Бразил	Brazil	-	-	782.1	-	-	-
Малайз	Malaysia	-	-	502.3	631.3	86	22.6
ОХУ	Russian Federation	73.9	270.4	-	-	503.1	56.4
Тайланд	Tailand	-	-	38.3	2 001.4	-	-
ХБНГУ	Germany	0.7	0.2	7.7	2.6	30.2	-
Бусад	Others	-	3.4	0.6	6.6	11.6	-

(Хүснэгт 9.8-ын үргэлжлэл *Table 9.8 continuation*)

Улс, орон	Countries	Нийлэг мяндсан давуу		Автобензин		Дизелийн түлш	
		Woven fabrics of synthetic filament yarn		Petrol		Diesel fuel	
		2013 I	2014 I	2013 I	2014 I	2013 I	2014 I
Дүн	Total	20.9	226.4	57 393.5	28 795.8	129 056.2	31 134.7
БНСУ	Republic of Korea	-	-	2 292.0	-	2 407.3	-
БНХАУ	China	20.4	132.4	-	-	-	-
Малайз	Malaysia	-	-	-	2 490.9	-	4 822.8
ОХУ	Russian Federation	-	0.2	28 987.3	21 975.7	113 846.3	26 311.9
Турк	Turkey	-	92.7	-	-	-	-
Бусад	Other	0.5	1.1	26 114.2	4 329.2	12 802.6	-

(Хүснэгт 9.8-ын үргэлжлэл *Table 9.8 continuation*)

Улс, орон	Countries	Нийтийн тээврийн хэрэгсэл		Суудлын автомашин		Ачааны автомашин	
		Public transport means		Cars		Trucks	
		2013 I	2014 I	2013 I	2014 I	2013 I	2014 I
Дүн	Total	1 994.5	1 146.2	22 975.0	24 078.0	19 799.2	10 281.3
АНУ	USA	-	-	852.6	57.8	12 764.8	3 824.7
БНСУ	Republic of Korea	713.7	573.6	4 694.9	2 386.1	3 629.1	2 737.3
БНХАУ	China	1 222.8	572.7	-	48.6	851.1	2 592.6
Их Британи	United Kingdom	-	-	161.5	541.4	-	-
ОХУ	Russian Federation	-	-	-	-	66.5	5.2
Тайланд	Thailand	-	-	-	-	8.6	172.9
Франц	France	-	-	-	-	-	11.5
ХБНГУ	Germany	5.0	-	1903	1 177.8	707.5	47.8
Швед	Sweden	22.2	-	-	-	49.3	15.6
Энэтхэг	India	-	-	-	-	617.3	-
Япон	Japan	5.9	-	15 363.0	19 866.2	1 102.5	868.6
Бусад	Others	24.9	-	-	-	2.5	5.0

9.9 ИМПОРТЫН ГОЛ НЭРИЙН БАРАА, жил бүрийн 1 дүгээр сарын байдлаар
IMPORTS BY SOME COMMODITIES, by the January of selected years

Гол нэр төрлийн бараа	Main commodities	Хэмжих нэгж	Measurement unit	мян.ам.долл <i>thous.USD</i>					
				2013 I		2014 I		2014 I / 2013 I %	
				Тоо хэмжээ Volume	Үнийн дүн Value	Тоо хэмжээ Volume	Үнийн дүн Value	Тоо хэмжээ Volume	Үнийн дүн Value
Өндөг	Eggs	мян.ш	thous.p	7 555.7	804.6	7 643.7	854.0	101.2	106.1
Тахиа, шувуудын мах ба дайвар бүтээгдэхүүн	Meat and edible offal of poultry	т	t	454.5	782.0	196.7	489.0	43.3	62.5
Төмс	Potato	т	t	5.6	0.9	0.5	0.2	8.9	27.5
Сонгино, сармис	Onion, garlic	т	t	1 541.1	221.1	1 805.1	339.3	117.1	153.5
Алим, лийр	Apple, pear	т	t	1 910.8	512.9	784.7	535.6	41.1	104.4
Ногоон цай	Green tea	т	t	404.5	404.3	232.1	238.5	57.4	59.0
Цагаан будаа	Rice	т	t	486.9	194.0	902.4	504.9	185.3	2.6*
Шар будаа	Millet	т	t	362.6	176.8	21.6	10.2	6.0	5.7
Гурил	Flour	мян.т	thous.t	2.0	1 049.8	2.2	814.5	111.5	77.6
Ургамлын тос	Vegetable oil	т	t	438.8	660.2	899.1	1 122.2	2.0*	170.0
Маргарин		т	t	447.0	632.1	80.4	106.4	18.0	16.8
Элсэн чихэр	Granulated sugar	т	t	2 994.7	1 336.3	4 782.3	2 648.9	159.7	198.2
Хатуучихэр	Candy	т	t	471.5	844.6	515.1	1 746.3	109.2	2.1*
Амтлаг гурилан зүйлс	Flavoured flour product	т	t	1 225.0	2 627.5	1 280.4	6 214.8	104.5	2.4*
Лаазалсан жимс, самар	Canned fruits, nuts	т	t	13.2	22.1	1.2	2.0	8.8	8.9
Согтууруулах биш ундаа	Soft drinks,	мян.л	thous. l	256.5	235.1	508.3	437.8	198.1	186.2
Согтууруулах ундаа	Alcohol drinks	мян.л	thous. l	1 651.3	1 475.0	1 038.9	917.9	62.9	62.2
Үүнээс: Шар айраг	Of which: Beer	мян.л	thous. l	1 572.4	804.9	897.8	457.0	57.1	56.8
Янжуур	Cigarette	сая ш	mln.p	235.7	6 424.2	126.4	3 419.9	53.6	53.2
Цемент	Cement	мян.т	thous.t	56.3	3 867.7	22.6	1 432.1	40.2	37.0
Автобензин	Petrol	мян.т	thous.t	45.9	57 393.5	26.2	28 795.8	57.2	50.2
Дизель түлш	Diesel	мян.т	thous.t	102.3	129 056.2	27.2	31 134.7	26.6	24.1
Онгочны түлш	Jet fuel	мян.т	thous.t	5.9	7 653.7	2.0	2 206.7	33.4	28.8
Цахилгаан эрчим хүч	Electricity	сая кв.ц	mln.kw.h	10.5	582.2	46.4	3 658.8	4.4*	6.3*
Азотын бордоо	Nitrogen fertilizer	т	t	6 300.1	2 445.4	3 564.1	1 409.3	56.6	57.6
Саван	Soap	т	t	460.8	880.7	584.0	901.0	126.7	102.3
Угаалгын нунтаг	Washing powder	т	t	650.1	887.1	707.6	960.6	108.8	108.3
Тунгаар савлагдсан эм	Packet medicine	т	t	138.6	3 019.2	99.6	2 866.4	71.9	94.9
Шинэ дугуй	New tyre	мян.ш	thous.p	12.7	4 837.4	8.3	8 163.2	65.4	168.8
Нийлэг мяндсан даавуу	Synthetic paper fabric	мян.м2	thous.m2	29.9	20.9	126.5	226.4	4.2*	10.8*
Хөвөн цаасан даавуу (200г/м2-аас бага)	Cotton fabrics less than (200g/m2)	мян.м2	thous.m2	45.6	116.8	68.2	34.2	149.5	29.3
Цонхны шил	Window glass	мян.м2	thous.m2	109.3	244.3	113.2	219.3	103.5	89.8
Хар төмөр бүтэц, эд анги, барилгын эдлэл	Iron structures, parts of structures, buildings of heading	мян.т	thous.t	2.9	4 621.1	2.4	3 195.2	84.3	69.1
Өрөөний агаар тохируулах төхөөрөмж	Air conditioning machines, motordriven fan	ш	p	3525	172.6	1 167	426.9	33.1	2.5*
Хэвлэгч машин механизм тэдгээрийн туслах эд анги	Printing machinery, machines & their auxiliary parts	ш	p	12025	865.4	6 607	671.0	54.9	77.5
Хөргөх, хөлдөөх төхөөрөмж	Refrigerator, freezer	ш	p	8563	1 824.6	7 874	1 508.9	92.0	82.7
Бульдозер, авто хусуур, индүүдэгч, тэгшлэгч, эксковатор	Bulldozer, grader, leveller road, roll	ш	p	30	6 030.3	29	8 592.8	96.7	142.5
Өргөгч, ачигч буулгагч зэргийн эд анги	Parts for lifting, handing, loading machinery	мян.ш	thous.p	32.6	11 864.8	33.9	3 914.1	103.9	33.0
Шороо, чулуу ялгах, холих машин	Machinery for sorting, screening mixing of stones	мян.ш	thous.p	2.5	8 921.5	1.1	3 547.7	45.8	39.8
Ус халаах зэрэг ахуйн цахилгаан хэрэгсэл	Electric domestic appliances	мян.ш	thous.p	28.1	1 762.0	40.3	1 962.8	143.3	111.4
Тоос сорогч	Vacuum cleaner	ш	p	438	16.4	213	61.3	48.6	3.7*
Мэдээлэл боловсруулах машин түүний бүрдэл хэсэг	Data processing machine	мян.ш	thous.p	7.7	2 813.6	4.4	2 305.0	56.7	81.9
Цахилгаан шуудан утасны холбооны аппарат	Telephone telegraph communication app.	мян.ш	thous.p	60.7	6 683.1	37.9	6 267.8	62.5	93.8
Телевизор, видео дэлгэц ба видео проектор	Television, video monitors & video projectors	ш	p	42662	5 431.4	32 303	4 426.3	75.7	81.5
Нийтийн тээврийн хэрэгсэл	Public transport means	ш	p	115	1 994.5	80	1 146.2	69.6	57.5
Суудлын автомашин	Cars	ш	p	2759	22 975.0	3 484	24 078.0	126.3	104.8
Ачааны автомашин	Trucks	ш	p	1039	19 799.2	1 017	10 281.3	97.9	51.9
Тээврийн хэрэгслэлийн сэлбэг эд анги	Spare parts for vehicles	мян.ш	thous.p	57.2	2 133.2	49.5	1 305.3	86.6	61.2

Тайлбар: X*-дахин их

Note: X*-more

9.10 ЭКСПОРТ, орноор, жил бүрийн 1 дүгээр сарын байдлаар
EXPORTS, by countries and by the January of selected yearsмян.ам.долл *thous.USD*

Улс орон	Countries	2013 I		2014 I	
		Дүн Total	Дүнд эзлэх хувь Percentage share to total	Дүн Total	Дүнд эзлэх хувь Percentage share to total
Дүн	Total	281 599.5	100.0	321 227.9	100.0
БНХАУ	<i>China</i>	256 150.0	91.0	268 607.7	83.6
Их Британи	<i>United Kingdom</i>	1 546.3	0.5	40 503.4	12.6
АНУ	<i>USA</i>	24.7	0.0	3 094.3	1.0
ОХУ	<i>Russian Federation</i>	4 094.6	1.5	2 638.2	0.8
ХБНГУ	<i>Germany</i>	1 393.0	0.5	2 492.6	0.8
Итали	<i>Italy</i>	2 003.9	0.7	1 488.2	0.5
БНСУ	<i>Republic of Korea</i>	1 284.7	0.5	250.2	0.1
Арабын Нэгдсэн Эмират	<i>United Arab Emirates</i>	463.6	0.2	397.9	0.1
Канад	<i>Canada</i>	13 662.0	4.9	85.4	0.0
Бусад	<i>Other</i>	976.8	0.3	1 669.9	0.5

9.11 ИМПОРТ, орноор, жил бүрийн 1 дүгээр сарын байдлаар
IMPORTS, by countries and by the January of selected yearsмян.ам.долл *thous.USD*

Улс орон	Countries	2013 I		2014 I	
		Дүн Total	Дүнд эзлэх хувь Percentage share to total	Дүн Total	Дүнд эзлэх хувь Percentage share to total
Дүн	Total	498 143.5	100.0	337 080.1	100.0
БНХАУ	<i>China</i>	84 111.6	16.9	81 271.6	24.1
ОХУ	<i>Russian Federation</i>	180 920.7	36.3	92 774.6	27.5
Япон	<i>Japan</i>	24 525.0	4.9	25 707.7	7.6
БНСУ	<i>Republic of Korea</i>	27 877.5	5.6	18 974.5	5.6
Малайз	<i>Malaysia</i>	6 460.9	1.3	12 677.3	3.8
ХБНГУ	<i>Germany</i>	12 524.6	2.5	12 111.3	3.6
Сингапур	<i>Singapore</i>	3 939.1	0.8	3 818.5	1.1
Канад	<i>Canada</i>	19 303.0	3.9	3 433.4	1.0
Беларусь	<i>Belarus</i>	37 171.2	7.5	2 407.3	0.7
Бусад	<i>Other</i>	101 309.9	20.3	83 903.8	24.9

X. ҮНЭ
PRICES

10.1. ХЭРЭГЛЭЭНИЙ ҮНИЙН УЛСЫН ИНДЕКС, барааны бүлэг, дэд бүлгээр, 2014 оны 1 дүгээр сард
NATIONAL CONSUMER PRICE INDEX, by group and subgroup, for January, 2014

Бүлэг, дэд бүлэг	Group and subgroup	хувь percentage	
		2014 I 2013 I	2014 I 2013 XII
ЕРӨНХИЙ ИНДЕКС	OVERALL INDEX	112.3	101.7
ХҮНСНИЙ БАРАА, УНДАА, УС	FOOD AND NON-ALCOHOLIC BEVERAGES	111.6	103.4
Хүнсний бараа	Foodstuffs	111.5	103.7
Талх, гурил, будаа	Bread, flour and cereals	117.0	101.2
Мах, махан бүтээгдэхүүн*	Meat and meat products*	107.5	106.5
Сүү, сүүн бүтээгдэхүүн, өндөг	Milk, dairy products, and eggs	119.4	104.0
Төрөл бүрийн өөх, тос	Oils and fats	109.0	100.5
Жимс, жимсгэнэ	Fruit	115.0	100.3
Төмс, хүнсний ногоо	Potato and vegetables	106.8	103.9
Саахар, жимсний чанамал, чихэр, шоколад	Sugar, jam, candy and chocolate	109.4	100.8
Хүнсний бусад бүтээгдэхүүн	Other food products	111.5	100.4
Согтууруулах бус ундаа	Non-alcoholic beverages	113.8	98.4
СОГТУУРУУЛАХ УНДАА, ТАМХИ	ALCOHOLIC BEVERAGES, TOBACCO	114.0	100.7
Согтууруулах ундаа	Alcoholic beverages	109.4	100.8
Тамхи	Tobacco	118.1	100.6
ХУВЦАС, БЭС БАРАА, ГУТАЛ	CLOTHING, FOOTWEAR AND CLOTH	118.1	101.0
Хувцас, бөс бараа	Clothing, cloth	117.3	100.6
Хөвөн бөс, бараа	Clothing materials	119.2	102.3
Бүх төрлийн хувцас	Garments	117.3	100.5
Жижиг эдлэл, хэрэгсэл	Other articles, clothing accessories	117.1	101.9
Гутал	Footwear	120.1	102.1
ОРОН СУУЦ, УС, ЦАХИЛГААН, ТҮЛШ	HOUSING, WATER, ELECTRICITY AND FUELS	109.3	100.8
Орон сууцны бодит түрээс	Actual rentals for housing	120.1	100.0
Орон сууцны засвар, үйлчилгээ	Maintenance and repair of the dwelling	114.1	101.0
Усан хангамж, бусад үйлчилгээ	Water supply and miscellaneous services	110.4	100.2
Цахилгаан, хийн болон бусад түлш	Electricity, gas and other fuels	104.4	100.9
ГЭР АХУЙН ТАВИЛГА, ГЭР АХУЙН БАРАА	FURNISHINGS, HOUSEHOLD EQUIPMENT	118.1	101.1
Тавилга, хэрэгсэл, хивс, дэвсгэр	Furniture, carpets and other floor coverings	119.0	101.3
Оёмол, нэхмэл эдлэл	Household textiles	117.9	101.0
Цахилгаан бараа	Household appliances	119.1	101.2
Шилэн эдлэл, сав суулга	Glassware, tableware and household utensils	115.3	101.8
Багаж хэрэгсэл	Tools and equipment	113.5	100.9
Цэвэрлэгээний болон бусад жижиг бараа	Household maintenance	117.9	100.9
ЭМ, ТАРИА, ЭМНЭЛГИЙН ҮЙЛЧИЛГЭЭ	HEALTH	113.2	100.7
Эм, тариа, эмнэлгийн хэрэгсэл	Medical products, appliances and equipment	107.7	100.7
Амбулаторийн үйлчилгээ	Out-patient services	123.2	100.1
Эмнэлэгт хэвтэж эмчлүүлэх үйлчилгээ	Hospital services	119.7	101.1
ТЭЭВЭР	TRANSPORT	103.7	102.5
Тээврийн хэрэгслийн худалдан авалт	Purchase of vehicles	99.7	100.2
Хувийн тээврийн хэрэгслийн засвар, үйлчилгээ	Operation of personal transport equipment	102.0	101.1
Тээврийн үйлчилгээ	Transport services	111.6	107.5
ХОЛБООНЫ ХЭРЭГСЭЛ, ШУУДАНГИЙН ҮЙЛЧИЛГЭЭ	COMMUNICATION	99.7	100.0
АМРАЛТ, ЧӨЛӨӨТ ЦАГ, СОЁЛЫН БАРАА, ҮЙЛЧИЛГЭЭ	RECREATION AND CULTURE	100.5	100.3
Дуу, дүрс, гэрэл зураг, бусад тоног төхөөрөмж	Audio, visual, photographic and information processing equipment	92.9	100.1
Чөлөөт цаг, соёлын үйлчилгээ	Recreational and cultural services	108.3	101.0
Ном, сонин бичгийн хэрэгсэл	Newspapers, books and stationery	104.9	100.3
БОЛОВСРОЛЫН ҮЙЛЧИЛГЭЭ	EDUCATION	127.2	100.0
ЗОЧИД БУУДАЛ, НИЙТИЙН ХООЛ, ДОТУУР БАЙР	RESTAURANTS AND HOTELS	114.0	100.2
Нийтийн хоолны үйлчилгээ	Catering service	112.2	100.0
Зочид буудал, дотуур байрны үйлчилгээ	Hotels, accommodation service	123.8	100.9
БУСАД БАРАА, ҮЙЛЧИЛГЭЭ	MISCELLANEOUS GOODS AND SERVICES	118.4	101.3
Хувь хүнд хандсан үйлчилгээ	Personal care	120.2	101.5
Хувь хүний эд зүйл, хэрэглэл	Personal effects	110.9	100.2
Санхүүгийн үйлчилгээ	Financial services	100.0	100.0

10.2. ХЭРЭГЛЭЭНИЙ ҮНИЙН БҮСИЙН ИНДЕКС, бүлэг, сараар
REGIONAL CONSUMER PRICE INDEX, by group and months

Хугацаа Periods	Ерөнхий индекс	Хүнсний бараа, ундаа, ус	Сотгууруулах ундаа, тамхи	Хувцас, бөс бараа, гутал	Орон сууц, ус, цахилгаан, түлш	Гэр ахуйн тавилга, бараа	Эм, тариа, эмнэлгийн үйлчилгээ	Тээвэр	Холбооны хэрэгсэл, шуудангийн үйлчилгээ	Амралт, чөлөөт цаг, соёлын бараа, үйлчилгээ	Боловсролын үйлчилгээ	Зочид буудал, зоогийн газар, дотуур байр	Хувь, percentage
2014 I	101.8	103.6	101.0	100.8	100.9	101.1	101.6	102.0	100.1	101.3	100.0	100.0	100.6
		111.9	121.6	118.1	110.1	115.9	102.5	104.8	99.4	112.7	117.8	116.5	109.7
Хангайн бүс													
Өмнөх сартай харьцуулснаар													
2014 I	101.6	102.5	101.4	101.1	103.5	101.0	101.5	100.8	100.0	100.3	100.0	100.2	102.6
		113.8	112.4	120.5	123.6	108.1	122.7	105.8	101.6	99.7	102.8	123.3	115.7
Өмнөх оны мөн үетэй харьцуулснаар													
Төвийн бүс													
Өмнөх сартай харьцуулснаар													
2014 I	101.7	103.3	101.3	101.3	101.0	102.3	100.7	100.9	100.1	100.2	100.0	100.6	100.5
		112.3	111.2	112.7	120.0	108.7	113.9	108.3	106.0	100.2	100.3	129.2	115.9
Өмнөх оны мөн үетэй харьцуулснаар													
Зүүн бүс													
Өмнөх сартай харьцуулснаар													
2014 I	102.0	103.0	101.4	101.8	102.6	101.3	102.6	100.9	100.0	102.0	100.0	101.3	100.5
		110.6	109.1	113.1	119.4	107.2	114.6	107.1	99.0	98.7	104.3	128.5	114.6
Өмнөх оны мөн үетэй харьцуулснаар													

10.3. ХЭРЭГЛЭЭНИЙ ҮНИЙН УЛСЫН ИНДЕКС, өмнөх сартай харьцуулснаар, бүлэг, аймаг, нийслэлээр, 2014 оны 1 дүгээр сард
 NATIONAL CONSUMER PRICE INDEX, compared with previous month, by group, by aimag and the Capital, for January 2014

Аймаг, нийслэл	Ерөнхий индекс	Хүнсний бараа, ундаа, ус	Согтууруулах ундаа, тамхи	Хувцас, бес бараа, гутаг	Орон сууц, ус, цахилгаан, түлш	Гэр ахуйн тавилга, бараа	Эм, тариа, эмнэлгийн үйлчилгээ	Тээвэр	Холбооны хэрэгсэл, шуудангийн үйлчилгээ	Амралт, чөлөөт цаг, соёлын бараа, үйлчилгээ	Боловсролын үйлчилгээ	Зочид буудал, зоогийн газар, дотуур байр	хувь, percentage
Улсын дүн	101.7	103.4	100.7	101.0	100.8	101.1	100.7	102.5	100.0	100.3	100.0	100.0	101.3
National													
			Баруун бүс						Western region				
БӨ/ВО	101.6	101.5	102.9	102.0	100.1	103.3	99.1	103.0	100.0	100.0	100.0	100.0	99.9
ГО/ГО	101.8	102.7	100.5	99.7	105.2	104.3	100.0	100.7	100.0	99.4	100.0	100.0	102.7
ЗА/ЗА	101.2	101.1	100.0	101.6	103.7	100.3	100.7	101.2	100.0	100.0	100.0	100.0	100.3
УВ/УВ	101.7	103.5	100.2	100.3	99.6	100.7	105.0	102.8	100.2	104.8	100.0	100.0	101.4
ХО/КНО	102.7	106.8	101.5	99.8	100.0	100.0	100.0	100.7	100.0	99.8	100.0	100.0	99.3
			Хангайн бүс						Khangai region				
АР/АР	103.6	105.0	101.9	104.4	106.0	100.5	100.0	101.2	100.0	101.1	100.0	102.7	104.8
БХ/ВКН	101.7	103.5	102.0	100.3	104.4	101.7	103.2	101.0	100.0	100.0	100.0	100.0	100.0
БУ/БУ	101.0	101.1	100.0	101.4	100.1	100.0	102.7	100.5	100.0	100.0	100.0	100.0	102.1
ОР/ОР	101.3	102.2	101.1	101.6	100.1	100.2	100.0	100.6	100.0	100.6	100.0	100.4	103.3
ӨВ/ӨВ	101.4	102.8	100.0	100.5	103.0	100.8	105.7	100.7	100.0	100.5	100.0	100.0	102.1
ХӨ/КНС	101.6	100.9	102.5	100.0	108.6	102.0	100.0	100.9	100.0	100.0	100.0	100.0	102.9
			Төвийн бүс						Central region				
ГС/ГС	101.2	103.2	101.8	100.3	100.3	100.0	100.0	101.1	100.0	99.6	100.0	100.0	100.0
ДА/ДА	102.0	105.3	101.3	100.4	100.0	100.6	100.0	100.8	100.9	100.0	100.0	100.0	100.0
ДО/ДО	101.8	102.7	102.0	102.1	100.1	103.4	100.1	100.2	100.0	100.0	100.0	100.0	101.0
ДУ/ДУ	102.1	104.0	100.2	101.3	100.0	103.1	101.2	101.4	99.9	100.6	100.0	103.1	100.6
ӨМ/ӨМ	101.3	103.2	100.0	100.7	100.0	101.6	105.2	101.5	98.6	99.8	100.0	100.2	100.1
СЭ/СЭ	101.3	101.4	100.4	103.3	100.0	100.2	100.0	101.6	100.0	101.9	100.0	102.9	100.8
ТӨ/ТО	102.0	103.3	102.4	100.6	105.6	103.9	100.0	100.4	100.0	100.0	100.0	100.0	100.9
			Зүүн бүс						Eastern region				
ДД/ДД	101.0	101.4	100.0	101.1	101.4	100.8	100.1	100.5	100.0	101.5	100.0	100.1	101.0
СҮ/СҮ	102.0	103.6	100.0	101.7	101.1	100.1	107.0	100.8	100.0	105.8	100.0	104.2	99.8
ХЭ/КНЕ	103.2	104.8	105.1	102.8	104.2	103.5	100.0	101.6	100.0	100.3	100.0	104.1	100.0
			Улаанбаатар						Ulaanbaatar				
УБ/УБ	101.7	103.8	100.3	100.6	100.0	100.3	100.0	103.8	100.0	100.1	100.0	100.0	101.4

10.4. ХЭРЭГЛЭЭНИЙ ҮНИЙН УЛСЫН ИНДЕКС, өмнөх оны мөн үетэй харьцуулснаар, бүлэг, аймаг, нийслэлээр, 2014 оны 1 дүгээр сард
 NATIONAL CONSUMER PRICE INDEX, compared the same period of previous year, by group, by aimag and the Capital, for January 2014

Аймаг, нийслэл Aimags and the Capital	Ерөнхий индекс Overall index	Хүнсний бараа, ундаа, ус Food and non-alcoholic beverages	Согтууруулах ундаа, тамхи Alcoholic beverages, tobacco	Хувцас, бөс бараа, гутал Clothing, footwear and cloth	Орон сууц, ус, цахилгаан, түлш Housing, water, electricity and fuels	Гэр ахуйн тавилга, бараа Furnishings, household equipment	Эм, тариа, эмнэлгийн үйлчилгээ Health	Тээвэр Transport	Холбооны хэрэгсэл, шуудангийн үйлчилгээ Communication	Амралт, чөлөөт цаг, соёлын бараа, Recreation and culture	Боловсролын үйлчилгээ Education	Зочид буудал, зоогийн газар, дотуур Restaurants and hotels	Бусад бараа, үйлчилгээ Miscellaneous goods & services
Улсын дүн National	112.3	111.6	114.0	118.1	109.3	118.1	113.2	103.7	99.7	100.5	127.2	114.0	118.4
			Баруун бүс						Western region				
БӨ/ВО	116.1	112.9	110.6	141.2	112.7	124.5	100.1	107.0	100.4	103.0	100.0	120.1	119.7
ГО/ГО	108.7	111.0	126.3	107.0	100.9	102.9	100.0	103.0	100.0	98.7	120.6	101.5	100.5
ЗА/ЗА	114.5	108.8	134.8	115.3	126.9	118.5	100.6	102.0	99.9	133.6	120.2	160.1	106.4
УВ/УВ	108.9	105.1	112.6	114.7	110.2	113.6	107.5	103.0	98.1	103.0	133.3	104.1	112.5
ХО/КНО	111.6	114.1	125.1	116.7	99.1	116.8	99.0	108.2	100.0	103.8	100.0	110.3	108.3
			Хангайн бүс						Khangai region				
АР/АР	111.2	108.5	108.6	121.2	107.8	107.8	99.7	99.7	99.4	107.9	121.2	112.4	119.7
БХ/ВКН	115.3	118.2	146.0	123.4	106.3	143.0	109.0	95.7	100.0	80.0	113.6	119.1	104.9
БУ/ВУ	121.1	115.1	129.3	141.9	100.8	132.0	110.8	104.7	99.8	106.2	133.2	157.6	131.8
ОР/ОР	113.8	111.2	115.3	122.1	117.1	125.5	103.5	103.7	99.6	113.6	119.2	109.2	120.8
ӨВ/ӨВ	116.2	113.7	111.7	131.7	105.3	116.7	99.1	106.9	99.7	97.8	132.6	100.6	112.5
ХӨ/КНС	107.9	110.2	114.7	110.2	102.8	104.4	105.5	98.7	100.0	99.3	122.9	112.1	121.6
			Төвийн бүс						Central region				
ГС/ГС	116.0	114.9	115.3	123.1	133.1	109.5	101.8	101.0	97.3	105.8	133.2	108.5	106.5
ДА/ДА	110.1	112.1	104.2	112.6	107.5	108.7	101.6	104.5	101.7	100.0	125.0	102.9	122.7
ДО/ДО	118.0	109.5	109.4	149.2	115.2	119.6	95.7	115.2	100.0	99.9	117.5	110.1	116.0
ДУ/ДУ	114.1	115.5	124.2	121.6	106.3	117.5	99.5	102.5	98.8	119.4	113.9	121.9	114.1
ӨМ/ӨМ	113.7	112.6	118.2	120.0	107.1	113.1	106.5	105.6	99.5	103.9	133.2	136.9	110.4
СЭ/СЭ	106.9	107.7	109.2	111.5	103.8	103.1	100.1	101.2	99.8	101.9	133.2	107.4	102.4
ТӨ/ТО	113.2	114.4	118.0	111.9	111.1	119.0	131.9	104.8	100.0	92.6	133.2	125.2	118.4
			Зүүн бүс						Eastern region				
ДД/ДД	108.5	103.8	113.0	125.3	106.7	111.1	96.1	98.1	97.4	100.0	121.3	110.9	105.5
СҮ/СҮ	111.3	114.6	114.8	112.6	105.4	114.5	114.3	101.5	98.2	107.1	130.0	122.0	120.2
ХЭ/КНЕ	112.6	114.0	111.7	118.5	108.4	121.5	110.7	97.1	101.7	106.5	133.2	125.3	110.5
			Улаанбаатар						Ulaanbaatar				
УБ/УБ	112.2	112.2	112.1	114.2	109.8	120.9	121.7	104.0	99.7	98.0	128.4	113.2	122.7

10.5 УЛААНБААТАР ХОТЫН ХЭРЭГЛЭЭНИЙ ҮНИЙН ИНДЕКС, барааны бүлэг, дэд бүлгээр, 2014 оны 1 дүгээр сард
CONSUMER PRICE INDEX IN ULAANBAATAR, by group and subgroup, for January, 2014

Бүлэг, дэд бүлэг	Group and subgroup	хувь percentage	
		2014 I 2013 I	2014 I 2013 XII
ЕРӨНХИЙ ИНДЕКС	OVERALL INDEX	112.2	101.7
ХҮНСНИЙ БАРАА, УНДАА, УС	FOOD AND NON-ALCOHOLIC BEVERAGES	112.2	103.8
Хүнсний бараа	Foodstuffs	112.1	104.1
Талх, гурил, будаа	Bread, flour and cereals	118.7	100.2
Мах, махан бүтээгдэхүүн*	Meat and meat products*	108.1	108.5
Загас, далайн бүтээгдэхүүн	Fish And Seafood	123.4	100.0
Сүү, сүүн бүтээгдэхүүн, өндөг	Milk, dairy products, and eggs	127.0	102.1
Төрөл бүрийн өөх, тос	Oils and fats	108.2	100.3
Жимс, жимсгэнэ	Fruit	106.9	101.0
Төмс, хүнсний ногоо	Potato and vegetables	104.0	101.5
Саахар, жимсний чанамал, чихэр, шоколад	Sugar, jam, candy and chocolate	104.2	100.3
Хүнсний бусад бүтээгдэхүүн	Other food products	117.6	100.1
Согтууруулах бус ундаа	Non-alcoholic beverages	114.2	95.9
СОГТУУРУУЛАХ УНДАА, ТАМХИ	ALCOHOLIC BEVERAGES, TOBACCO	112.1	100.3
Согтууруулах ундаа	Alcoholic beverages	108.8	100.7
Тамхи	Tobacco	115.1	100.0
ХУВЦАС, БӨС БАРАА, ГУТАЛ	CLOTHING, FOOTWEAR AND CLOTH	114.2	100.6
Хувцас, бөс бараа	Clothing, cloth	113.2	99.6
Гутал	Footwear	117.1	103.4
ОРОН СУУЦ, УС, ЦАХИЛГААН, ТҮЛШ	HOUSING, WATER, ELECTRICITY AND FUELS	109.8	100.0
Орон сууцны бодит түрээс	Actual rentals for housing	121.3	100.0
Орон сууцны засварын үйлчилгээ	Maintenance and repair of the dwelling	112.5	100.0
Усан хангамж, бусад үйлчилгээ	Water supply and miscellaneous services	109.7	100.0
Цахилгаан, хийн болон бусад түлш	Electricity, gas and other fuels	104.8	100.0
ГЭР АХУЙН ТАВИЛГА, ГЭР АХУЙН БАРАА	FURNISHINGS, HOUSEHOLD EQUIPMENT	120.9	100.3
Тавилга, хэрэгсэл, хивс, дэвсгэр	Furniture, carpets and other floor coverings	120.4	99.0
Оёмол, нэхмэл эдлэл	Household textiles	117.4	101.0
Цахилгаан бараа	Household appliances	133.7	101.3
Шилэн эдлэл, сав суулга	Glassware, tableware and household utensils	111.6	100.2
Багаж хэрэгсэл	Tools and equipment	126.0	100.9
Цэвэрлэгээний болон бусад жижиг бараа	Household maintenance	115.4	100.2
ЭМ, ТАРИА, ЭМНЭЛГИЙН ҮЙЛЧИЛГЭЭ	HEALTH	121.7	100.0
Эм, тариа, эмнэлгийн хэрэгсэл	Medical products, appliances and equipment	113.6	100.0
Амбулаторийн үйлчилгээ	Out-patient services	119.1	100.0
Эмнэлэгт хэвтэж эмчлүүлэх үйлчилгээ	Hospital services	141.6	100.0
ТЭЭВЭР	TRANSPORT	104.0	103.8
Тээврийн хэрэгслийн худалдан авалт	Purchase of vehicles	94.6	100.0
Хувийн тээврийн хэрэгслийн засвар, үйлчилгээ	Operation of personal transport equipment	100.4	100.4
Тээврийн үйлчилгээ	Transport services	117.5	111.2
ХОЛБООНЫ ХЭРЭГСЭЛ, ШУУДАНГИЙН ҮЙЛЧИЛГЭЭ	COMMUNICATION	99.7	100.0
АМРАЛТ, ЧӨЛӨӨТ ЦАГ, СОЁЛЫН БАРАА, ҮЙЛЧИЛГЭЭ	RECREATION AND CULTURE	98.0	100.1
Дуу, дүрс, гэрэл зураг, бусад тоног төхөөрөмж	Audio, visual, photographic and information processing equipment	87.2	100.0
Чөлөөт цагт зориулсан хэрэгсэл	Major durables for recreation and culture	103.8	100.0
Чөлөөт цаг, соёлын үйлчилгээ	Recreational and cultural services	106.6	100.0
Ном, сонин бичгийн хэрэгсэл	Newspapers, books and stationery	103.2	100.1
Амралт, аялал, жуулчлал	Package Holidays	97.3	100.0
БОЛОВСРОЛЫН ҮЙЛЧИЛГЭЭ	EDUCATION	128.4	100.0
ЗОЧИД БУУДАЛ, НИЙТИЙН ХООЛ, ДОТУУР БАЙР	RESTAURANTS AND HOTELS	113.2	100.0
Нийтийн хоолны үйлчилгээ	Catering service	113.0	100.0
Зочид буудал, дотуур байрны үйлчилгээ	Hotels, accommodation service	125.0	101.6
БУСАД БАРАА, ҮЙЛЧИЛГЭЭ	MISCELLANEOUS GOODS AND SERVICES	122.7	101.4
Хувь хүнд хандсан үйлчилгээ	Personal care	123.6	101.6
Хувь хүний эд зүйл, хэрэглэл	Personal effects	112.8	100.3
Санхүүгийн үйлчилгээ	Financial services	100.0	100.0
Бусад үйлчилгээ	Other services	200.0	100.0

Тайлбар: * Улаанбаатар хотод борлуулагдаж буй махны дундаж үнийг хүнсний захуудын махны борлуулалтын хэмжээгээр жигнэж тооцсон.

Note: * Average price of meat in Ulaanbaatar, is estimated by weighting the total amount of sales in food markets.

10.6. УЛААНБААТАР ХОТЫН ХЭРЭГЛЭЭНИЙ БАРАА, ҮЙЛЧИЛГЭЭНИЙ ҮНИЙН ИНДЕКС,

2014 оны 1 дүгээр сард

CONSUMER PRICE INDEX OF GOODS AND SERVICES IN ULAANBAATAR, for January, 2014

Бараа, үйлчилгээний нэр төрөл, хэмжих нэгж	Commodities and services, unit of measure	Хувь, percentage	
		2014 I 2013 I	2014 I 2013 XII
Гурил, дээдийн дээд, савласан, кг	Flour, premium grade, prepacked, kg	136.2	103.3
Гурил, дээд зэрэг, савласан, кг	Flour, highest grade, prepacked, kg	125.4	102.7
Гурил, 1-р зэрэг, задгай, кг	Flour, grade 1, loose, kg	106.9	101.3
Гурил, 2-р зэрэг, савласан, кг	Flour, grade 2, prepacked, kg	100.0	100.0
Гоймон, гадаад, 500 гр	Dried noodles, imported, 500 g	111.3	100.0
Гоймон, дотоод, 300 гр	Dried noodles, domestic, 300 g	109.7	100.0
Бэлэн гоймон, ууттай, 120 гр	Instant noodles, 120 g	120.0	100.0
Талх, "Атар", ш	Bread "Atar", piece	126.3	100.0
Талх, Зууван чех, ш	Bread "Oval Chekh ", piece	100.5	100.0
Гурилан боов, Зүсмэл, 900 гр	Bakery, "Zusmel", 900 g	110.6	100.0
Гурилан боов, Сtimo, 450 гр	Bakery, "Stimo", 450 g	118.6	100.0
Жигнэмэг, 100 гр	Biscuits, 100 g	126.9	100.0
Жигнэмэг, "Контик", ш	Cookies, "Kontik", piece	121.2	100.0
Цагаан будаа, кг	Rice, kg	131.6	100.0
Шар будаа, кг	Millet, kg	96.3	100.6
Хүүхдийн будаа, кг, савласан	Semolina, kg, prepacked	125.9	100.0
Бялуу, диаметр нь 23 см	Cake, whole, 23 cm	150.7	100.0
Хонины мах, ястай, кг*	Mutton, kg*	105.7	109.6
Үхрийн мах, ястай, кг*	Beef, kg*	108.8	109.6
Үхрийн мах, кг, гуяны цул*	Beef, without bones, kg*	116.3	110.9
Адууны мах, ястай, кг*	Horse meat, kg*	114.1	113.4
Ямааны мах, ястай, кг*	Goat meat, kg*	107.9	110.6
Гахайн мах, утсан, кг	Bacon, pork, kg	105.1	102.3
Тахианы мах, гуя, кг	Chicken leg, kg	76.8	100.0
Хонины цувдай, цусгүй	Animal interior	127.3	113.3
Хиам, хагас утлагатай, кг	Sausages, kg	113.0	99.1
Хаан бууз, савласан, 900 гр	Frozen dumpling, prepacked, 900 g	113.3	102.4
Элэгний нухаш, боодол	Liver paste, prepacked	105.0	100.1
Лаазалсан загас, "Шпроты", 175 гр	Canned "Sprats", 175 g	123.8	100.0
Лаазалсан загас, "Сардины", 175 гр	Canned "Sardines", 175 g	125.0	100.0
Лаазалсан загас, "Туна", 250 гр	Canned "Tuna", 250 g	121.4	100.0
Сүү, задгай, л	Milk, fresh, not pasteurised, l	126.7	104.8
Сүү, савласан, "Элекстер", 500 гр	Milk, pasteurised, 500 g	132.3	101.7
Сүү, савласан, л	Milk, pasteurised, l	122.4	101.5
Тараг, савласан, 900 гр	Yoghurt, plain, 900 g	127.8	103.0
Хорхой ааруул, кг	Dried curds, kg	107.8	106.3
Айраг, савласан, л	Koumiss, bottled, l	94.3	98.9
Бяслаг, "Hochland"	Processed cheese, 'Hochland'	109.6	100.2
Зөөхий, задгай, кг	Cream, kg	114.8	106.3
Өтгөрүүлсэн сүү, 400 гр	Condensed milk, 400 g	104.1	100.0
Өндөг, ш	Egg, piece	146.4	100.0
Аарц, задгай, кг	Curds, fresh, loose, kg	80.0	107.0
Йогурт, жимстэй 500 гр	Yoghurt, fruit, 500 g	126.3	100.0
Кофены сүү, 500 гр	Coffee whitener, 500 g	118.2	100.0
Ургамлын тос, л	Vegetable oil, l	115.8	100.0
Өөхөн тос, кг	Fat, kg	122.7	100.0
Шар тос, кг	Ghee, kg	111.3	100.0
Маргарин, задгай, кг	Margarine, kg	101.5	100.3
Цөцгийн тос, 250 гр	Butter, 250 g	101.3	100.9
Алим, кг	Apple, kg	96.6	102.9
Мандарин, кг	Mandarin, kg	101.9	96.7
Банан, шар, кг	Banana, kg	127.4	99.4
Усан үзэм, кг	Grape, kg	123.0	100.0
Үзэм, кг	Raisin, kg	133.6	102.2
Давсалсан самар, 185 гр	Roasted nuts, 185 g	115.6	100.0
Төмс, кг	Potato, kg	86.5	103.4
Лууван, кг	Carrot, kg	109.2	99.6
Манжин, кг	Turnip, kg	147.2	102.6
Байцай, кг	Cabbage, round, kg	110.3	103.2
Сонгино, кг	Onion, kg	104.9	100.0

Тайлбар: * Улаанбаатар хотод борлуулагдаж буй махны дундаж үнийг хүнсний захуудын махны борлуулалтын хэмжээгээр жигнэж тооцсон.

Note: * Average price of meat in Ulaanbaatar, is estimated by weighting the total amount of sales in food markets.

(Хүснэгт 10.6-ийн үргэлжлэл- Table 10.6 continuation)

Бараа, үйлчилгээний нэр төрөл, хэмжих нэгж	Commodities and services, unit of measure	2014 I 2013 I	2014 I 2013 XII
Саримс, булцуу, ш	Garlic, bulb, piece	95.8	99.9
Улаан лооль, кг	Tomato, kg	125.0	100.0
Өргөст хэмх, кг	Cucumber, kg	125.0	100.0
Амтат чинжүү, кг	Paprika, kg	105.3	100.0
Далайн байцай, 10 ширхэг	Seaweed, 10 pieces	110.6	101.2
Пүнтүүз, 500 гр	Starched noodles, 500 g	144.7	100.0
Шилтэй дарсан өргөст хэмх, 720 гр	Cucumber, marinated, 720 g	111.5	102.1
Шилтэй ногооны салат, 520 гр	Vegetable salad, marinated, 520 g	108.4	100.0
Элсэн чихэр, кг	Sugar, kg	96.5	100.0
Ётон, 500гр	Cube sugar, 500 g	102.5	100.0
Хатуу чихэр, кг	Candy, kg	105.4	101.1
Зөөлөн чихэр, кг	Chocolate candy, kg	116.0	101.3
Шоколад, 100 гр	Chocolate bar, 100 g	110.1	100.0
Шоколад, "Snickers" 70 гр	Chocolate, "Snickers", 70 g	103.0	100.0
Шоколадны крем, 250 гр,	Chocolate butter, 250 g	115.2	98.8
Жимсний чанамал, 380 гр	Jam, 380 g	108.4	100.0
Компот, 936 гр	Cherry in syrup, 936 g	109.5	100.0
Зөгийн бал, 450 гр	Honey, pure, 450 g	106.3	100.0
Давс, цагаан, кг	Salt, white, kg	154.1	100.9
Майонез, кг	Mayonnaise, kg	117.9	100.0
Цуу, 170 мл	Vinegar, 170 ml	108.0	100.0
Кетчуп, 325 гр	Ketchup, 325 g	114.5	100.3
Хар перец, 20 гр	Black pepper, powder, 20 g	117.7	100.0
Гурил исгэгч, 12 гр	Dry yeast, 12 g	107.1	100.0
Зайрмаг, торхтой, ш	Ice cream, piece	114.0	100.0
Бохь, 12 гр	Chewing gum, 12 g	112.4	100.0
Ногоон цай, 2 кг	Green tea, 2 kg	104.9	100.0
Байхуу цай, 50 гр	Black tea, 50 g	119.8	98.5
Кофе, 100 гр	Coffee, 100 g	100.9	100.0
Цэвэр ус, 1.5л	Bottled water, 1.5 l	105.4	100.0
Ундаа, 1.25 л	Coca-cola, 1.25 l	121.5	89.3
Жимсний шүүс, л	Fruit juice, l	115.5	101.3
Рашаан, 0.33 л	Mineral water, 0.33 l	134.5	100.1
Цагаан архи, 0.5л	Vodka "Arkhi", 0.5 l	108.5	100.6
Архи, л, импортын	Vodka, imported, l	111.9	100.0
Дарс, 0.75 л, импортын	Wine, imported, 0.75 l	113.0	102.9
Оргилуун дарс, 0.75 л	Champagne, 0.75 l	115.0	100.0
Пиво, 0.5 л, дотоод	Beer, domestic, 0.5 l	100.0	100.0
Пиво, 0.35 л, импортын	Beer, imported, 0.35 l	102.7	100.0
Янжуур тамхи, хайрцаг, импортын	Cigarettes, imported, packet	110.9	100.0
Янжуур тамхи, хайрцаг, дотоод	Cigarettes, domestic, packet	121.4	100.0
Ноосон даавуу, м	Woollen cloth, m	100.0	100.0
Эрээн даавуу, м,	Cotton cloth, m	118.0	100.0
Торго, м	Silk cloth, m	113.5	100.0
Савхин хүрэм, ш	Leahter jacket, piece	99.5	100.5
Эрэгтэй хүний дотортой хүрэм, ш	Men's warm jacket, piece	117.9	100.0
Костюм, хос	Suit, men's, set	168.9	100.0
Ноосон цамц, ш	Woollen sweater, piece	121.2	98.0
Сорочка, ш	Men's shirt, piece	136.6	92.4
Биеийн тамирын хослол, хос	Sportswear, set	112.4	100.0
Жинс, ш	Jeans, piece	116.6	100.0
Даавуун футболка, ш	T-shirt, piece	116.9	100.0
Агтавч, ш	Underwear, men's, piece	121.7	100.0
Оймс, ш	Socks, piece	100.0	100.0
Савхин хүрэм, эмэгтэй, ш	Leather jacket, piece	102.3	100.0
Нэхий дээл, ш	Women's sheepskin coat, piece	94.7	100.0
Эмэгтэй хослол, хос	Suit, women's, set	118.6	96.0
Ноосон цамц, ш	Woollen sweater, piece	135.5	105.6
Эмэгтэй ноолууран цамц, ш	Women's cashmere pullover, piece	106.2	100.0
Эмэгтэй хүний цагаан цамц, ш	Blouse, piece	110.0	100.0
Юбка, ш	Skirt, piece	118.7	100.0
Эмэгтэй өмд, ш	Slacks, piece	100.0	100.0
Ноосон өмд, ш	Trousers, men's, piece	125.1	98.3
Хөхний даруулга, ш	Bra, basic, piece	113.0	100.0
Агтавч, ш	Underwear, piece	100.0	100.0
Трико, ш	Tights, piece	113.0	100.0
Оймс, ш	Socks, piece	100.0	100.0

(Хүснэгт 10.6-ийн үргэлжлэл- Table 10.6 continuation)

Бараа, үйлчилгээний нэр төрөл, хэмжих нэгж	Commodities and services, unit of measure	2014 I	2014 II
		2013 I	2013 XII
Хүүхдийн өвлийн хүрэм, ш	Boy's winter overcoat, piece	118.2	100.0
Хавар, намрын богино хүрэм, ш	Children's warm jacket, piece	111.1	100.0
Хүүхдийн ноосон цамц, ш	Children's woollen sweater, piece	121.0	100.0
Эрэгтэй хүүхдийн сорочка, ш	Boy's shirt, piece	119.7	100.0
Охидын даашинз, ш	Girl's dress, piece	94.6	93.7
Мөлхөө өмд, ш	Infant's pants, piece	139.5	100.0
Хүүхдийн жинсэн өмд, ш	Children's jeans, piece	107.9	93.8
Хүүхдийн футболка, ш	Children's T-shirt, piece	107.2	109.4
Хүүхдийн агтавч, ш	Children's underwear, piece	86.2	100.0
Охидын трико, ш	Girl's tights, piece	87.0	94.1
Хүүхдийн оймс, хос	Children's socks, pair	104.0	100.0
Эрэгтэй хүний ноосон малгай, ш	Men's woollen hat, piece	106.7	100.0
Эрэгтэй хүний ороолт, ш	Men's muffler, piece	97.1	100.0
Эмэгтэй хүний савхин бээлий, ш	Women's leather gloves, piece	123.8	100.0
Эмэгтэй хүний ноолууран малгай, ш	Women's cashmere hat, piece	120.4	103.3
Эмэгтэй хүний ноолууран ороолт, ш	Women's cashmere muffler, piece	115.8	100.0
Хүүхдийн малгай ороолтны хослол, хос	Children's woollen muffler and hat set	135.6	114.3
Хими цэвэрлэгээ, эрэгтэй хослол	Dry cleaning, men's suit	100.0	100.0
Хувцас захиалга, засвар	Repair of clothing	112.3	100.0
Эрэгтэй өвлийн гутал, хос	Men's winter leather shoes, pair	112.5	111.2
Эрэгтэй ширэн зуны гутал, хос	Men's leather shoes, pair	91.2	100.0
Эрэгтэй хүний пүүз, хос	Men's sport shoes, pair	112.0	100.0
Гэрийн шаахай, хос	Men's house slippers, pair	114.5	100.0
Эмэгтэй өвлийн гутал, хос	Women's winter leather boots, pair	143.8	106.6
Эмэгтэй хавар, намрын гутал, хос	Women's warm leather boots, pair	127.4	100.0
Эмэгтэй ширэн туфли, хос	Women's leather shoes, pair	96.2	100.0
Эмэгтэй кед, хос	Women's sport shoes, pair	112.9	116.7
Эрэгтэй хүүхдийн өвлийн пүүзэн гутал, хос	Boy's winter boots, pair	123.9	100.0
Охидын хавар, намрын гутал, хос	Girl's warm leather shoes, pair	142.4	96.2
Охидын туфли, хос	Girl's shoes, pair	109.1	97.7
Эрэгтэй хүүхдийн пүүз, хос	Boy's sport shoes, pair	108.2	100.0
Эмэгтэй хүний гутал засвар	Lady's shoes repair	120.0	100.0
Орон сууц түрээслэх үнэ, 1 өрөө	Monthly rent for apartment, 1 bedroom	121.3	100.0
Ханын цаас, боодол	Wall-paper, roll	91.2	100.0
Цагаан тосон будаг, кг	White oil paint, kg	114.2	100.0
Плита, ш	Slab, piece	168.8	100.0
Цемент, 50кг	Cement, 50 kg	97.3	100.0
Тоосго, ш	Bricks, piece	100.0	100.0
Вакуум цонх, 1м2	Vacuum window, 1 m2	113.8	100.0
Шахмал шал, 1м2	Parquet flooring, 1 m2	100.0	100.0
Иж бүрдэл гэр	National dwelling "Ger", set	113.2	100.0
Орон сууцанд засвар хийх хөлс	Repair of the dwelling, 2 bedroom apartment	114.3	100.0
Цахилгааны разетка солиулах ажлын хөлс, ш	Installation of socket, piece	100.0	100.0
Цэвэр усны үнэ, тоолуургүй, сард, 1 хүний	Monthly water use fee, per capita	100.0	100.0
Цэвэр усны үнэ, тоолууртай өрх, 1м3	Water supply, apartment, for 1 m3	100.0	100.0
Цэвэр усны үнэ, гэр хорооллын, 40 л	Water supply, village, for 40 l	100.0	100.0
Орон сууцны хог хаягдал, сард, өрхийн	Carbage collection fee, apartment, per HH	100.0	100.0
Гэр хорооллын хог хаягдал, сард, өрхийн	Carbage collection fee, village, per HH	100.0	100.0
Бохир усны үнэ, сард, 1 хүний	Sewerage collection fee, per capita	100.0	100.0
Засвар үйлчилгээний хөлс	Monthly fee for service relating to the dwelling	100.0	100.0
Халаалт, 1м2	Monthly heating fees, apartment, 1 m2	127.1	100.0
Гэрийн гал тогооны холигч солих үйлчилгээ	Replacing water mixer in the kitchen	100.0	100.0
Цахилгаан, орон сууц, 1 кВт.цаг	Electricity, for apartment, 1 KWH	122.3	100.0
Цахилгаан, гэр хороолол, 1 кВт.цаг	Electricity, for village, 1 KWH	103.9	100.0
Түлшний мод, уут	Wood for fuel, slack	113.3	100.0
Нүүрс, уут	Coal, slack	96.8	100.0
Халуун ус, сард, өрхийн, 1 хүний	Hot water supply fee, per capita	100.0	100.0
Халуун ус, 1м3 усны үнэ, тоолууртай өрхийн	Hot water supply fee, 1 m3	100.0	100.0
Унтлагын ор, ш	Bed, piece	134.6	100.0
Хувцасны шүүгээ, ш	Wardrobe, piece	131.2	100.0
Гал тогооны ширээ, 4 сандалтай	Kitchen table with 4 chairs	130.8	100.0
Буйдан, ш	Sofa, piece	101.8	100.0
Төмөр зуух, ш	Metal stove, piece	83.3	83.3
Хивс, ш	Carpet, piece	136.9	100.0
Шалны хулдаас, м	Lynoleum, m	110.0	100.0
Орны бүтээлэг, ш	Blanket, piece	250.0	100.0
Хөвөнтэй хөнжил, ш	Cotton quilt, piece	114.3	111.1
Ор, хөнжлийн давуу, хос	Bed sheet, pair	109.3	100.0
Хөшиг нимгэн, хос	Curtains, pair	136.5	100.7
Гар нүүрийн алчуур, ш	Face towel, piece	105.6	100.0
Угаалгын өрөөний том алчуур, ш	Bath towel, piece	100.0	100.0

(Хүснэгт 10.6-ийн үргэлжлэл- Table 10.6 continuation)

Бараа, үйлчилгээний нэр төрөл, хэмжих нэгж	Commodities and services, unit of measure	2014 I	2014 I
		2013 I	2013 XII
Хөргөгч, ш	Refrigerator, piece	123.2	101.8
Угаалгын машин, хагас автомат, ш	Washer, semi-automatic, piece	192.4	100.0
Богино долгионы зуух, ш	Microwave, oven, piece	119.8	100.0
Буддаа агшаагч, ш	Rice cooker, piece	126.4	100.0
Тоос сорогч, ш	Canister vacuum cleaner, piece	132.9	109.2
Цахилгаан плитка, ш	Electric stove, piece	101.6	100.0
Цахилгаан индүү, ш	Electric iron, piece	140.7	100.0
Ус буцалгагч, ш	Electric kettle, piece	101.1	100.0
Засварын хөлс, угаалгын машин	Repair, semi-automatic washer	104.3	100.0
Халбага, ш	Tea spoon, piece	100.0	100.0
Гал тогооны хутга, ш	Kitchen knife, piece	125.0	100.0
Хуванцар хувин, 10 л	Plastic pail, 10 l	81.8	100.0
Хоолны төмөр сав, ш	Medium sized pot, piece	100.0	100.0
Цайны халуун сав, 2 л	Thermos, 2 l	137.5	101.3
Шаазан аяга, ш	Porcelain cup, piece	125.9	100.0
Шаазан таваг, ш	Porcelain plate, piece	122.0	100.0
Алх, ш	Hammer, piece	118.6	100.0
Чийдэнгийн шил, ш	Light bulb, piece	109.1	100.0
Хэмнэлттэй чийдэнгийн шил, ш	Compact fluorescent light bulb, piece	100.0	100.0
Отвертка, ш	Screwdriver, piece	108.3	102.2
Зай, 1.5V, ш	Alkaline battery, 1.5 V, piece	162.1	102.2
Скоч, боодол	Scotch tape, pack	144.0	100.0
Эдийн саван, ш	Laundry soap, piece	116.5	100.0
Угаалгын нунтаг, 90гр	Washing detergent powder, 90 g	111.5	101.5
Угаалгын нунтаг, 450гр	Washing detergent powder, 450 g	122.8	100.1
Аяга, таваг угаагч шингэн, 500 мл	Dishwashing detergent, 500 ml	110.5	100.6
Цэвэрлэгээний бодис, нунтаг, 500 гр	Cleaning powder, 500 g	121.2	100.0
Чүдэнз, хайрцаг	Match, box	100.0	100.0
Гутлын тос, 40 гр	Shoe polish, 40 g	111.7	95.8
Аспирин, 500 мг, 10 ш	Aspirin, 500 mg, 10 tablets	125.9	100.0
Анальгин, 500 мг, 10 ш	Analgin, 500 mg, 10 tablets	126.8	100.0
Ампициллин, 500 мг, 10 ш	Ampicillin, 500 mg, 10 tablets	108.5	100.0
Витамин "С", үрлэн, 50 ш, дотоод	Vitamin "C", drage, 50 pieces, domestic	115.4	100.0
Хлорфенамин, хуванцар савтай	Chlorophenamin, plastic bottle	115.0	100.0
Ампициллин, тариагаар, 1 сая	Ampicillin, injection, 1 million	100.0	100.0
Нифедипин, 20 мг, 10 ш	Nifedipine, 20 mg, 10 pieces	100.0	100.0
Параденк, хүүхдийн лаа	Paradenk, children's suppository	116.1	100.0
Хурууны лент, ш	Adhesive plaster, piece	100.0	100.0
Амбулаторийн үзлэгийн хөлс	Out-patient service	102.6	100.0
Шүдний эмчид үзүүлэх, хуванцар ломбо тавиулах	Visit dentist, to filling tooth	121.4	100.0
Лабораторийн шинжилгээ хийх хөлс, ЭХО	Laboratory testing, ultrasound testing	125.0	100.0
Шээсний ерөнхий шинжилгээ хийх хөлс	Urine testing	118.4	100.0
Эмнэлгийн ор хоногийн хөлс, хувийн эмнэлэг	Hospital room charge, private hospital	141.6	100.0
Суудлын жижиг тэрэг, ш	Car, piece	94.4	100.0
Унадаг дугуй, ш	Bicycle, piece	100.0	100.0
Суудлын тэрэгний дугуй, ш	Car wheel, piece	100.0	100.0
Бензин, АИ-80, л	Petrol, A-80, l	97.2	100.3
Бензин, АИ-92, л	Petrol, A-92, l	97.6	100.6
Дизелийн түлш, л	Diesel fuel, l	97.8	100.6
Суудлын тэрэгний бензин хөдөлгүүрийн тос, л	Car motor oil, l	101.4	100.0
Суудлын тэрэгний дугуй нөхөх хөлс	Car tire repair job	110.0	100.0
Суудлын тэрэгний задгай зогсоолын төлбөр	Car parking fee /open/	114.3	100.0
Галт тэрэгний тийзийн үнэ, дотоод, том хүн, нэг талдаа	Railway ticket fare, one way, domestic, adult	100.0	100.0
Галт тэрэгний тийзийн үнэ, олон улсын, том хүн, нэг талдаа, кипе	Railway ticket fare, one way, international, adult	100.0	100.0
Автобусны билет, том хүн	Intra-city adult bus fare	125.0	125.0
Микроавтобусны билет, том хүн	Intra-city mini bus fare	100.0	100.0
Хот доторх таксины хөлс, км	Intra-city taxi fare, km	107.7	100.0
Хот хоорондын автобусны хөлс, том хүн, нэг талдаа	Inter-city bus fare, adult, one way	121.2	100.0
Онгоцны тийзийн үнэ, дотоод, том хүн, нэг талдаа	Adult domestic airfare, one way	85.0	100.0
Онгоцны тийзийн үнэ, олон улсын, том хүн, нэг талдаа	Adult international airfare, one way	130.9	100.0
Ачаа тээвэр, хот дотор, 15км, 1 тн	Freight charge, within 15 km of the city, 1 ton	116.7	100.0
Гадаадад захидал илгээх тариф	Postage, letter international	100.0	100.0
Гар утасны үнэ, ш	Mobile phone, piece	80.0	100.0
Гар утасны цэнэглэгч, ш	Mobile phone charger, piece	100.0	100.0

(Хүснэгт 10.6-ийн үргэлжлэл- Table 10.6 continuation)

Бараа, үйлчилгээний нэр төрөл, хэмжих нэгж	Commodities and services, unit of measure	2014 I 2013 I	2014 II 2013 XII
Суурин утаснаас суурин утас руу ярих тариф, 1 мин	Fixed phone local call, 1 min	100.0	100.0
Гар утсаар ярих хөлс, Мобиком, сүлжээн дотор, 1 мин	Mobicom call, within provider, 1 min	100.0	100.0
Гар утсаар ярих хөлс, Скайтел, сүлжээн дотор, 1 мин	Skytel call, within provider, 1 min	100.0	100.0
Гар утсаар ярих хөлс, Юнител, сүлжээн дотор, 1 мин	Unitel call, within provider, 1 min	100.0	100.0
УБ-Сөүл рүү утсаар ярих тариф, картаар, 1 мин	International telephone call, UB to Seoul, 1 min	100.0	100.0
Интернет кафе д интернэт ашиглах хөлс, 1 цаг	Internet services at CyberCafe for 1 hour	100.0	100.0
Гэрийн интернетийн сарын төлбөр, 512Kb	Home internet service monthly fee, 512KB	100.0	100.0
LCD телевизор, 32"-ийн, ш	LCD TV, 32", piece	91.8	100.0
DVD тоглуулагч, PHILIPS	DVD player, PHILIPS	85.6	100.0
Дижитал фото аппарат, ш	Digital compact camera, piece	87.6	100.0
Компьютер, ширээний, ш	Desktop personal computer, set	82.4	100.0
Зөөврийн диск /флаш/, ш	USB flash driver, piece	102.7	100.0
Хөгжим тоглуулагч, MP4 player, ш	MP4 player, piece	100.0	100.0
Зөөлөн тоглоом, ш	Soft toy, piece	123.6	100.0
Шатар, иж бүрдэл	Chess, set	114.1	100.0
Барби хүүхэлдэй, ш	Barbie doll, piece	100.0	100.0
Сагсан бөмбөг, ш	Basketball round, piece	100.0	100.0
Ширээний теннисний цохиур, 3ш бөмбөгтэй	Table tennis paddle with 3 balls	96.3	100.0
Зурагтын сарын хураамж	TV monthly fee	100.0	100.0
Кабелийн телевизийн сарын хураамж	Cable TV, monthly fee	109.8	100.0
Зураг буулгах хөлс, ш	Photo print fee, piece	112.3	100.0
Жолооны курсын төлбөр	Driving course tuition	94.6	100.0
Кино театрын үзвэрийн тасалбарын үнэ	Admission to movies	100.0	100.0
Хошин шогийн тоглолтын тасалбарын үнэ	Admission to comedy	133.3	100.0
Сурах бичиг, ш	School book, piece	100.0	100.0
Сурагчийн дэвтэр,ш	Notebook, piece	111.1	100.0
Англи-Монгол толь бичиг, ш	English-Mongolian dictionary, piece	101.9	100.6
Үлгэрийн ном, ш	Story book for children, piece	100.0	100.0
Өдөр тутмын сонин, улирлын захиалга	Quarterly subscription of daily newspaper	100.0	100.0
7 хоног тутмын сонин, улирлын захиалга	Quarterly subscription of weekly newspaper	100.0	100.0
7 хоног тутмын сэтгүүл, нэг дугаарын үнэ	Weekly magazine, single copy	100.0	100.0
Монгол зурхайн цаг тооны бичиг, ш	Mongolian lunar calendar, piece	100.0	100.0
Харандаа, ш	Pencil, piece	100.0	100.0
Керамик бал, ш	Ceramic pen, piece	100.0	100.0
Үзгэн балны запас, ш	Refillable gel ink, piece	100.0	100.0
Шугам, хуванцар, ш	Plastic ruler, piece	105.7	100.0
Дотоодын аялал, жуулчлал	Domestic package holiday	97.3	100.0
Төрийн өмчийн их, дээд сургуулийн сургалтын жилийн төлбөр, 1-р дамжаа	Annual education tuition, state, 1-st grade	133.2	100.0
Хувийн их, дээд сургуулийн жилийн сургалтын жилийн төлбөр, 1-р дамжаа	Annual education tuition, private, 1-st grade	104.8	100.0
Хувийн бага сургуулийн жилийн төлбөр	Private primary education annual tuition	137.2	100.0
Зоогийн газрын хоолны үнэ	Restaurants dish	106.3	100.0
Пицца-ны үнэ/захиалгаар хүргэх/, ш	Pizza order price, piece	100.0	100.0
Шилтэй пивоны үнэ, 0.5 л /Зоогийн газарт/	Beer domestic at bar, 0.5 l	108.0	100.0
Цайны газрын хоолны үнэ	Cafe's dish	116.2	100.0
Зочид буудлын 1 хоногийн хөлс	Budget hotel fee, 1 night	134.8	103.3
Дотуур байрны хагас жилийн төлбөр	Dormitory fee, semester	116.7	100.0
Эрэгтэй үс засуулах тариф	Men's hair cut	125.7	100.0
Эмэгтэй хүний үс засах тариф	Women's hair cut	151.1	113.3
Нүүрэнд тостой иллэг хийх тариф	Fee for facial massage	125.0	102.0
Гарын хумсанд маникюр хийлгэх хөлс	Nail manicure	115.9	100.0
Нийтийн халуун усны хөлс, том хүн	Bath house charge, adult	115.0	100.0
Эмэгтэй хүний нүүрний энгэсэг, ш	Facial powder, pressed, piece	131.4	100.0
Сахлын татуурга, 3 ш	Razor, 3 pieces	115.4	100.0
Гар нүүрийн саван, 100 гр	Beauty soap, 100 g	104.8	100.0
Үсний шингэн саван, 250 мл	Shampoo, 250 ml	107.8	100.0
Биеийн шингэн тос, 200мл	Baby oil, 200 ml	111.1	100.0
Шүдний оо, 75 гр	Toothpaste, 75 g	129.6	102.9
Эмэгтэй хүний ариун цэврийн хэрэглэл, боодол	Sanitary pad, pack	132.8	100.0
Ариун цэврийн цаас, боодол	Toilet paper, pack	114.9	100.0
Бугуйн цаг, эмэгтэй хүний, ш	Lady's watch, piece	132.8	101.3
Алтан бөгж, ш	Golden ring, piece	101.8	100.0
Мөнгөн аяга, ш	Silver cup, piece	108.6	100.0
Эмэгтэй хүний гар цүнх, ш	Women's handbag, piece	111.2	100.0
Охидын сурагч цүнх, ш	Girl's school bag, piece	104.0	100.0
Банкны мөнгөн гуйвуулгын шимтгэл	Bank's commission of cash remittance	100.0	100.0
Банк хооронд гүйлгээ хийхэд төлөх шимтгэл	Transfer fee within banks	100.0	100.0
Бичиг баримтыг олшруулах үйлчилгээний төлбөр	Photocopying service fee	200.0	100.0

10.7 ХЭРЭГЛЭЭНИЙ БАРАА, ҮЙЛЧИЛГЭЭНИЙ ҮНИЙН ИНДЕКС, өмнөх сарынхтай харьцуулснаар, барааны бүлэг, дэд бүлгээр, аймгаар, 2014 оны 1 дүгээр сард
CONSUMER PRICE INDEX, compared with previous month, by group and subgroup, by aimags, for January, 2014

Group and subgroup	Баруун бүс /Western region				Хангайн бүс /Khangai region							
	БӨБӨ	ГО/ГО	ЗА/ЗА	УВ/УВ	ХО/ХО	ХО/КНО	АРИА	БХ/ВКН	Б/ВУ	ОР/ОР	ӨВ/ӨВ	ХӨ/КНС
ЕРӨНХИЙ ИНДЕКС	101.6	101.8	101.2	101.7	102.7	101.0	103.6	101.7	101.0	101.3	101.4	101.6
OVERALL INDEX	101.6	101.8	101.2	101.7	102.7	101.0	103.6	101.7	101.0	101.3	101.4	101.6
FOOD AND NON-ALCOHOLIC BEVERAGES	101.5	102.7	101.1	103.5	106.8	103.5	105.0	103.5	101.1	102.2	102.8	100.9
FOOD AND NON-ALCOHOLIC BEVERAGES	101.5	102.7	101.1	103.5	106.8	103.5	105.0	103.5	101.1	102.2	102.8	100.9
01. ХҮНСНИЙ БАРАА, УНДАА, УС	98.8	100.3	100.0	101.1	107.2	103.5	108.0	103.5	101.8	100.8	100.1	100.2
01.1 Хүнсний бараа	98.8	100.3	100.0	101.1	107.2	103.5	108.0	103.5	101.8	100.8	100.1	100.2
01.1.1 Талх, гурил, будаа	103.0	106.3	100.0	109.9	106.5	105.0	101.1	105.0	98.7	102.6	105.1	100.9
01.1.2 Мах, махан бүтээгдэхүүн	106.6	101.5	100.8	106.6	112.7	100.3	100.3	101.3	107.7	105.5	100.4	102.6
01.1.4 Сүү, сүүн бүтээгдэхүүн, өндөг	104.8	102.9	101.0	101.0	100.7	100.9	100.9	101.6	100.0	102.0	101.0	106.3
01.1.5 Төрөл бүрийн өөх, тос	99.9	97.3	108.5	95.6	101.0	105.6	105.6	100.0	122.2	94.3	102.1	99.1
01.1.6 Жимс, жимсгэнэ	106.5	93.8	110.1	110.5	118.6	109.1	109.1	103.1	100.0	104.2	107.0	102.2
01.1.7 Төмс, хүнсний ногоо	100.7	106.6	100.3	100.0	102.1	101.2	101.2	106.0	101.9	102.3	101.2	101.1
01.1.8 Сяахар, жимсний чанамал, чихэр, шokolad	100.5	112.2	99.8	100.1	100.0	103.1	100.0	100.6	100.0	100.8	100.0	100.1
01.1.9 Хүнсний бусад бүтээгдэхүүн	100.9	114.8	102.1	100.1	100.0	105.8	105.8	100.0	100.0	101.0	101.7	99.2
01.2 Согтууруулах бус ундаа	102.9	100.5	100.0	100.2	101.5	101.9	101.9	102.0	100.0	101.1	100.0	102.5
ALCOHOLIC BEVERAGES, TOBACCO	100.7	103.0	99.9	100.0	103.1	100.0	100.0	103.8	100.0	101.1	100.0	100.1
02.1 Согтууруулах ундаа	110.3	100.0	100.0	100.3	100.0	103.0	103.0	101.7	100.0	101.1	100.0	106.2
02.2 Тамхи	102.0	99.7	101.6	100.3	99.8	104.4	104.4	100.3	101.4	101.6	100.5	100.0
CLOTHING, FOOTWEAR AND CLOTH	103.0	99.7	102.0	100.4	100.0	101.4	101.4	100.4	102.1	101.9	100.7	100.0
03.1 Хувцас, бөс бараа	100.0	100.2	104.6	107.5	100.0	104.6	104.6	103.2	100.8	101.8	100.5	100.0
03.1.1 Хөвөн бөс, бараа	102.3	99.7	101.8	100.0	100.0	101.0	101.0	100.4	101.9	101.9	100.7	100.0
03.1.2 Бүх төрлийн хувцас	119.1	100.0	100.3	100.0	100.0	100.0	100.0	100.0	118.2	100.1	100.0	100.0
03.1.3 Жижиг эдлэл, хэрэгсэл	100.8	99.8	100.5	100.0	99.4	109.1	109.1	100.0	100.2	100.7	100.3	100.0
03.2 Гулал												
HOUSING, WATER, ELECTRICITY AND FUELS	100.1	105.2	103.7	99.6	100.0	106.0	106.0	104.4	100.1	100.1	103.0	108.6
04. ОРОН СУУЦ, УС, ЦАХИЛГААН, ТҮЛШ	100.1	105.2	103.7	99.6	100.0	106.0	106.0	104.4	100.1	100.1	103.0	108.6
04.1 Орон сууцны бодит түрээс	100.0	100.0	100.0	100.0	100.0	100.0	100.0	100.0	100.0	100.0	100.0	116.7
04.2 Орон сууцны засвар, үйлчилгээ	100.3	99.5	100.0	98.9	100.0	103.6	103.6	100.0	100.3	100.2	102.2	100.0
04.3 Усан хангамж, бусад үйлчилгээ	100.0	100.0	100.0	104.5	100.0	100.0	100.0	100.0	100.0	100.0	100.0	100.0
04.4 Цахилгаан, хийн болон бусад түлш	100.0	106.4	104.5	100.0	100.0	106.6	106.6	111.9	100.0	100.0	102.1	112.7
FURNISHINGS, HOUSEHOLD EQUIPMENT	103.3	104.3	100.7	100.0	100.0	100.5	100.5	101.9	100.0	100.2	100.8	102.0
05. ГЭР АХУЙН ТАВИЛГА, ГЭР АХУЙН БАРАА	103.3	104.3	100.7	100.0	100.0	100.5	100.5	101.9	100.0	100.2	100.8	102.0
05.1 Тавилга, хэрэгсэл, хивс, дэвсгэр	100.0	108.0	100.9	102.3	100.0	103.9	103.9	103.1	100.0	100.0	100.8	103.9
05.2 Сёмол, нэхмэл эдлэл	116.3	103.2	100.2	98.6	100.0	104.7	104.7	100.0	95.1	100.0	100.0	100.0
05.3 Цахилгаан бараа	102.9	100.2	100.6	101.6	100.0	104.5	104.5	100.0	100.0	100.0	100.3	100.5
05.4 Шилэн эдлэл, сав сулга	108.2	102.5	100.0	100.0	100.0	113.3	113.3	110.2	101.3	102.0	103.7	100.0
05.5 Багаж хэрэгсэл	96.2	94.9	100.0	100.0	100.0	111.6	111.6	100.0	100.0	100.0	100.0	105.2
05.6 Цэвэрлэгээний болон бусад жижиг бараа	102.7	105.1	100.0	100.0	100.0	96.2	96.2	100.0	100.0	100.0	101.5	100.0
ЭМ, ТАРИА, ЭМНЭЛГИЙН ҮЙЛЧИЛГЭЭ	99.1	100.0	100.7	105.0	100.0	100.0	100.0	103.2	102.7	100.0	105.7	100.0
06. ЭМ, ТАРИА, ЭМНЭЛГИЙН ҮЙЛЧИЛГЭЭ	99.1	100.0	100.7	105.0	100.0	100.0	100.0	103.2	102.7	100.0	105.7	100.0
06.1 Эм, тариа, эмнэлгийн хэрэгсэл	98.5	100.0	103.4	105.1	100.0	100.0	100.0	104.8	103.7	100.0	106.6	100.0
06.2 Амбулаторийн үйлчилгээ	100.0	100.0	100.0	106.9	100.0	100.0	100.0	100.0	100.0	100.0	100.0	100.0
06.3 Эмнэлэгт хэвтэж эмчлүүлэх үйлчилгээ	100.0	100.0	100.0	100.0	100.0	100.0	100.0	100.0	100.0	100.0	100.0	100.0
ТЭЭВЭР	103.0	100.7	101.2	102.8	100.7	101.2	101.2	101.0	100.5	100.6	100.7	100.9
07. ТЭЭВЭР	103.0	100.7	101.2	102.8	100.7	101.2	101.2	101.0	100.5	100.6	100.7	100.9
07.1 Тээврийн хэрэгслийн худалдан авалт	107.6	100.0	100.0	100.0	100.0	100.0	100.0	100.0	100.0	100.0	100.0	100.0
07.2 Хувийн тээврийн хэрэгслийн засвар, үйлчилгээ	101.2	102.5	101.7	105.2	101.3	101.6	101.6	101.8	101.4	101.2	101.8	101.6
07.3 Тээврийн үйлчилгээ	100.0	100.0	100.0	101.1	100.0	100.0	100.0	100.0	100.0	100.0	100.0	100.6
ХОЛБООНЫ ХЭРЭГСЭЛ, ШУУДАНГИЙН АМРАЛТ, ЧӨЛӨӨТ ЦАГ, СОЁЛЫН БАРАА,	100.0	100.0	100.0	100.2	100.0	100.0	100.0	100.0	100.0	100.0	100.0	100.0
08. ХОЛБООНЫ ХЭРЭГСЭЛ, ШУУДАНГИЙН АМРАЛТ, ЧӨЛӨӨТ ЦАГ, СОЁЛЫН БАРАА,	100.0	100.0	100.0	100.2	100.0	100.0	100.0	100.0	100.0	100.0	100.0	100.0
08.1 Дуу, дүрс, гэрэл зураг, бусад тоног төхөөрөмж	99.4	99.4	100.0	99.5	99.4	100.7	100.7	100.0	100.0	100.0	100.5	100.0
08.2 Чөлөөт цаг, соёлын үйлчилгээ	100.0	100.0	100.0	119.2	100.0	103.0	103.0	100.0	100.0	100.0	100.0	100.0
08.3 Ном, сонин бичгийн хэрэгсэл	100.0	98.9	100.0	102.3	100.0	100.0	100.0	100.0	100.0	101.6	100.0	100.0
БОЛОВСРОЛЫН ҮЙЛЧИЛГЭЭ	100.0	100.0	100.0	100.0	100.0	100.0	100.0	100.0	100.0	100.0	100.0	100.0
10. БОЛОВСРОЛЫН ҮЙЛЧИЛГЭЭ	100.0	100.0	100.0	100.0	100.0	100.0	100.0	100.0	100.0	100.0	100.0	100.0
RESTAURANTS AND HOTELS	100.0	100.0	100.0	100.0	100.0	102.7	102.7	100.0	100.0	100.4	100.0	100.0
11. ЗОЧИД БУДАЛ, НИЙТИЙН ХООЛ, ДОТУУР БАЙР	100.0	100.0	100.0	100.0	100.0	103.3	103.3	100.0	100.0	100.6	100.0	100.0
11.1 Нийтийн хоолны үйлчилгээ	100.0	100.0	100.0	100.0	100.0	103.3	103.3	100.0	100.0	100.6	100.0	100.0
11.2 Зочид буудал, дотуур байрны үйлчилгээ	100.0	100.0	100.0	100.0	100.0	100.0	100.0	100.0	100.0	100.0	100.0	100.0
MISCELLANEOUS GOODS AND SERVICES	99.9	102.7	100.3	101.4	99.3	104.8	104.8	100.0	102.1	103.3	102.1	102.9
12. БУСАД БАРАА, ҮЙЛЧИЛГЭЭ	99.9	102.7	100.3	101.4	99.3	104.8	104.8	100.0	102.1	103.3	102.1	102.9
12.1 Хувь хүнд хандсан үйлчилгээ	99.9	102.8	100.4	101.6	99.1	105.0	105.0	100.0	103.2	103.6	102.4	103.2
12.2 Хувь хүний эд зүйл, хэрэглэл	100.1	100.0	100.0	100.0	100.0	100.0	100.0	100.0	100.0	100.0	100.0	100.0
12.3 Санхүүгийн үйлчилгээ	100.0	100.0	100.0	100.0	100.0	100.0	100.0	100.0	100.0	100.0	100.0	100.0

(Хүснэгт 10.7-ийн үргэлжлэл - Table 10.7 continuation)

Бүлэг, дэд бүлэг	Group and subgroup		Төвийн бүс / Central region					Зүүн бүс / Eastern region				
	Г/ГС	ДА/ДА	ДО/ДО	ДВ/ДВ	ӨМ/ӨМ	СЭ/СЭ	ТӨ/ТӨ	ДД/ДД	СҮ/СҮ	ХЭ/ХЭ	ХЭ/ХЭ	
ЕРӨНХИЙ ИНДЕКС	101.2	102.0	101.8	102.1	101.3	101.3	102.0	101.0	102.0	102.0	103.2	
01. ХҮНСНИЙ БАРАА, УНДАА, УС	103.2	105.3	102.7	104.0	103.2	101.4	103.3	101.4	103.6	104.8	104.8	
01.1 Хүнсний бараа	103.2	105.6	102.8	104.0	103.2	101.4	103.5	101.4	103.7	104.9	104.9	
01.1.1 Талх, гурил, будаа	101.2	100.5	101.3	106.0	100.3	100.5	101.6	101.3	102.9	105.0	105.0	
01.1.2 Мах, махан бүтээгдэхүүн	104.5	109.2	102.1	102.2	105.9	99.5	106.5	101.4	103.1	105.7	105.7	
01.1.4 Сүү, сүүн бүтээгдэхүүн, өндөг	108.1	109.7	103.6	105.9	107.8	117.8	110.5	101.8	112.5	112.4	112.4	
01.1.5 Төрөл бүрийн өөх, тос	101.1	99.5	100.0	99.9	100.6	100.0	98.3	101.0	102.1	100.6	100.6	
01.1.6 Жимс, жимсгэнэ	109.8	89.3	100.0	96.7	105.0	104.8	98.6	100.3	101.2	98.5	98.5	
01.1.7 Төмс, хүнсний ногоо	100.2	116.2	118.1	104.7	103.7	100.3	105.4	102.5	106.7	104.0	104.0	
01.1.8 Сахар, жимсний чанамал, чихэр, шokolад	106.4	100.0	100.0	102.1	97.7	103.2	100.1	101.6	99.9	100.7	100.7	
01.1.9 Хүнсний бусад бүтээгдэхүүн	100.4	100.0	100.4	102.9	102.1	100.1	101.4	100.8	100.2	100.8	100.8	
01.2 Сортууруулах бус ундаа	101.7	100.0	100.0	106.0	102.7	101.8	100.9	100.7	102.7	101.2	101.2	
02. СОГТУУРУУЛАХ УНДАА, ТАМХИ	101.8	101.3	102.5	100.2	100.0	100.4	102.4	100.0	100.0	105.1	105.1	
02.1 Сортууруулах ундаа	102.1	103.2	105.8	99.3	99.9	101.1	100.0	100.0	100.0	101.0	101.0	
02.2 Тамхи	101.6	100.0	100.0	101.2	100.0	100.0	105.2	100.0	100.0	106.3	106.3	
03. ХУВЦАС, БӨС БАРАА, ГУТАЛ	100.3	100.4	102.1	101.3	100.7	103.3	100.6	101.1	101.7	102.8	102.8	
03.1 Хууцас, бөс бараа	100.4	100.2	101.2	100.8	100.1	103.9	101.0	101.4	102.1	102.1	102.1	
03.1.1 Хөвөн бөс, бараа	112.2	100.0	100.2	103.0	106.1	102.5	101.9	101.0	103.8	104.2	104.2	
03.1.2 Бүх төрлийн хууцас	100.0	100.0	101.2	100.7	99.8	104.0	101.0	101.3	102.1	102.1	102.1	
03.1.3 Жижиг эдлэл, хэрэгсэл	100.0	104.0	100.0	100.0	100.0	102.4	100.0	102.4	100.0	100.1	100.1	
03.2 Гутал	100.0	101.0	105.3	103.1	102.2	101.6	99.6	100.5	100.4	104.6	104.6	
04. ОРОН СУУЦ, УС, ЦАХИЛГААН, ТҮЛШ	100.3	100.0	100.1	100.0	100.0	100.0	105.6	101.4	101.1	104.2	104.2	
04.1 Орон сууцны бодит түрээс	100.0	100.0	100.0	100.0	100.0	101.9	100.0	100.0	100.0	100.0	100.0	
04.2 Орон сууцны засвар, үйлчилгээ	101.1	100.0	100.5	99.7	100.0	100.0	110.3	100.8	100.0	107.9	107.9	
04.3 Усан хангамж, бусад үйлчилгээ	100.0	100.0	100.0	100.0	100.0	100.0	100.0	100.0	119.8	100.0	100.0	
04.4 Цахилгаан, хийн болон бусад түлш	100.0	100.6	103.4	103.1	101.6	100.2	103.9	101.8	100.0	100.0	100.0	
05. ГЭР АХУЙН ТАВЛГА, ГЭР АХУЙН БАРАА	100.0	100.6	103.4	103.1	101.6	100.2	103.9	100.8	100.1	103.5	103.5	
05.1 Тавилга, хэрэгсэл, хивс, дэвсгэр	100.0	99.8	106.6	101.8	100.3	100.0	107.2	101.0	99.1	103.0	103.0	
05.2 Өмөл, нэхмэл эдлэл	100.0	104.1	100.7	100.4	95.4	100.0	102.9	100.4	98.8	107.5	107.5	
05.3 Цахилгаан бараа	100.0	100.0	100.0	100.2	111.2	100.0	100.0	100.3	100.0	100.0	100.0	
05.4 Шилэн эдлэл, сав суулга	100.0	102.5	100.0	106.5	100.0	100.0	101.3	103.0	103.3	124.8	124.8	
05.5 Багаж хэрэгсэл	100.0	100.0	100.0	108.5	100.0	100.0	104.5	100.0	100.0	100.0	100.0	
05.6 Цаазлэгзэний болон бусад жижиг бараа	100.0	100.7	106.6	107.2	104.2	100.7	101.1	100.7	101.1	102.6	102.6	
06. ЭМ, ТАРИА, ЭМНЭЛГИЙН ҮЙЛЧИЛГЭЭ	100.0	100.0	100.1	101.2	105.2	100.0	100.0	100.1	107.0	100.0	100.0	
06.1 Эм, тариа, эмнэлгийн хэрэгсэл	100.0	100.0	100.1	101.7	100.4	100.0	100.0	100.1	101.1	100.0	100.0	
06.2 Амбулаторийн үйлчилгээ	100.0	100.0	100.0	100.0	100.0	101.5	100.0	100.5	100.0	100.0	100.0	
06.3 Эмнэлэгт хэвтэж эмчлүүлэх үйлчилгээ	100.0	100.0	100.0	100.0	125.0	100.0	100.0	100.0	125.0	100.0	100.0	
07. ТЭЭВЭР	101.1	100.8	100.2	101.4	101.5	101.6	100.4	100.5	100.8	101.6	101.6	
07.1 Тээврийн хэрэгслийн худалдан авалт	102.1	101.7	100.9	101.9	101.1	102.3	100.6	101.3	101.6	103.1	103.1	
07.2 Хувийн тээврийн хэрэгслийн засвар, үйлчилгээ	100.0	100.0	100.0	100.0	107.1	100.0	100.0	100.0	100.0	100.0	100.0	
07.3 Тээврийн үйлчилгээ	100.0	100.0	100.0	100.0	100.0	100.0	104.1	100.0	100.0	100.0	100.0	
08. ХОЛБООНЫ ХЭРЭГСЭЛ, ШУУДАНГИЙН	100.0	100.9	100.0	99.9	98.6	100.0	100.0	100.0	100.0	100.0	100.0	
09. АМРАЛТ, ЧӨЛӨТ ЦАГ, СОЁЛЫН БАРАА,	99.6	100.0	100.0	100.6	99.8	101.9	100.0	101.5	105.8	100.3	100.3	
09.1 Дуу, дүрс, гэрэл зураг, бусад тоног төхөөрөмж	99.9	100.0	100.0	99.7	99.6	102.3	100.0	100.0	100.0	100.0	100.0	
09.2 Чөлөөт цаг, соёлын үйлчилгээ	100.0	100.0	100.0	105.2	100.0	103.7	100.0	100.0	123.7	100.0	100.0	
09.3 Ном, сонин бичгийн хэрэгсэл	100.0	100.0	100.0	100.0	100.0	100.0	100.0	100.0	100.0	100.6	100.6	
10. БОЛОВСРОЛЫН ҮЙЛЧИЛГЭЭ	100.0	100.0	100.0	100.0	100.0	100.0	100.0	100.0	100.0	100.0	100.0	
11. ЗОЧИД БУУДАЛ, НИЙТИЙН ХООЛ, ДОТУУР БАЙР	100.0	100.0	100.0	103.1	100.2	102.9	100.0	100.1	104.2	104.1	104.1	
11.1 Нийтийн хоолны үйлчилгээ	100.0	100.0	100.0	101.3	100.6	100.0	100.0	100.3	100.0	100.0	100.0	
11.2 Зочид буудал, дотуур байрны үйлчилгээ	100.0	100.0	100.0	104.5	100.0	105.3	100.0	100.0	114.9	105.9	105.9	
12. БУСАД БАРАА, ҮЙЛЧИЛГЭЭ	100.0	100.0	101.0	100.6	100.1	100.8	100.9	101.0	99.8	100.0	100.0	
12.1 Хувь хүнд хандсан үйлчилгээ	100.0	101.2	101.2	99.9	100.2	101.0	101.1	101.6	99.7	100.0	100.0	
12.2 Хувь хүний эд зүйл, хэрэглэл	100.0	100.0	100.0	109.2	100.0	100.0	100.0	100.3	100.0	100.0	100.0	
12.3 Санхүүгийн үйлчилгээ	100.0	100.0	100.0	100.0	100.0	100.0	100.0	100.0	100.0	100.0	100.0	

10.8 ХЭРЭГЛЭЭНИЙ БАРАА, ҮЙЛЧИЛГЭЭНИЙ ҮНИЙН ИНДЕКС, өмнөх оны мөн үеийнхтэй харьцуулснаар, барааны бүлэг, дэд бүлгээр, аймгаар, 2014 оны 1 дүгээр сард
CONSUMER PRICE INDEX, compared with the same period of previous year, by group and subgroup, by aimags, for January, 2014

	Бүлэг, дэд бүлэг		Баруун бүс / Western region				Хангайн бүс / Khangai region				
	БӨЙӨ	ГО/ГО	ЗА/ЗА	УВ/УВ	ХО/КНО	АП/АР	БХ/ВКН	БУ/БУ	ОП/ОР	ӨВ/ӨВ	ХӨ/ХНС
ЕРӨНХИЙ ИНДЕКС	116.1	108.7	114.5	108.9	111.6	111.2	115.3	121.1	113.8	116.2	107.9
01. ХҮНСНИЙ БАРАА, УНДАА, УС	112.9	111.0	108.8	105.1	114.1	108.5	118.2	115.1	111.2	113.7	110.2
01.1 Хүнсний бараа	112.6	110.8	108.8	105.0	113.3	108.7	118.2	114.8	111.0	113.9	110.0
01.1.1 Талх, гурил, будаа	112.0	112.5	108.8	105.0	111.4	108.7	118.2	114.8	111.0	113.9	110.0
01.1.2 Мах, махан бүтээгдэхүүн	97.7	108.0	111.6	102.5	111.6	106.5	120.4	118.1	102.9	105.9	104.9
01.1.4 Сүү, сүүн бүтээгдэхүүн, өндөг	110.5	105.2	108.4	93.9	110.5	94.5	102.4	111.0	117.1	98.8	95.8
01.1.5 Төрөл бүрийн өөх, тос	107.7	106.9	95.0	105.7	108.0	99.6	109.3	127.9	106.7	112.0	105.1
01.1.6 Жимс, жимсгэнэ	104.1	105.6	118.4	97.8	117.7	102.0	134.8	131.2	103.7	167.1	98.4
01.1.7 Төмс, хүнсний ногоо	163.1	134.4	100.9	117.5	143.2	114.7	106.1	109.1	123.2	108.3	101.9
01.1.8 Саахар, жимсний чанамал, чихэр, шokolad	118.7	107.3	121.4	108.9	112.3	97.6	118.8	116.3	114.8	114.3	110.0
01.1.9 Хүнсний бусад бүтээгдэхүүн	107.7	113.0	116.8	101.0	104.9	107.4	111.7	127.3	115.9	109.1	96.0
01.2 Согтууруулах бус ундаа	115.1	123.5	108.5	106.4	130.5	102.7	116.2	118.2	116.9	105.5	113.8
02. СОГТУУРУУЛАХ УНДАА, ТАМХИ	110.6	126.3	134.8	112.6	125.1	108.6	146.0	129.3	115.3	111.7	114.7
02.1 Согтууруулах ундаа	109.4	108.1	122.4	103.7	115.8	105.2	113.2	121.0	103.7	113.0	115.2
02.2 Тамхи	114.5	130.3	145.2	122.8	134.8	110.6	155.8	138.2	124.8	110.9	114.0
03. ХУВЦАС, БӨС БАРАА, ГУТАЛ	141.2	107.0	115.3	114.7	116.7	121.2	123.4	141.9	122.1	131.7	110.2
03.1 Хувцас, бөс бараа	139.2	106.0	115.6	111.7	118.1	115.0	124.6	128.3	122.4	124.1	110.8
03.1.1 Хөвөн бөс, бараа	141.7	97.9	123.2	124.4	113.5	116.9	122.1	110.6	131.5	121.6	112.5
03.1.2 Бүх төрлийн хувцас	137.4	106.8	114.7	111.0	117.4	114.9	125.3	129.7	123.0	123.6	110.9
03.1.3 Жижиг эдлэл, хэрэгсэл	184.0	100.2	118.9	110.5	137.6	107.3	100.5	134.5	107.7	138.1	100.4
03.2 Гутал	144.0	109.0	114.4	121.7	118.1	131.6	120.8	169.6	121.0	143.0	108.7
04. ОРОН СУУЦ, УС, ЦАХИЛГААН, ТҮЛШ	112.7	100.9	126.9	110.2	99.1	107.8	106.3	100.8	117.1	105.3	102.8
04.1 Орон сууцны бодит түрээс	133.3	102.2	155.6	100.0	105.3	150.0	100.0	100.0	116.7	100.0	106.7
04.2 Орон сууцны засвар, үйлчилгээ	108.2	106.0	104.4	110.6	105.6	123.0	116.2	101.5	135.7	130.5	100.6
04.3 Усан хангамж, бусад үйлчилгээ	103.4	105.6	110.6	106.1	100.0	100.0	104.8	101.2	107.4	144.3	100.0
04.4 Цахилгаан, хийн болон бусад түлш	114.4	100.0	131.6	110.5	98.2	107.1	96.4	100.6	108.0	96.3	103.8
05. ГЭР АХУЙН ТАВИЛГА, ГЭР АХУЙН БАРАА	124.5	102.9	118.5	113.6	116.8	107.8	143.0	132.0	125.5	116.7	104.4
05.1 Тавилга, хэрэгсэл, хивс, дэвсгэр	124.8	112.3	115.7	115.0	114.7	113.2	162.1	108.3	135.0	120.1	100.8
05.2 Өөмөл, нэхмэл эдлэл	152.5	110.8	119.9	115.2	108.7	128.4	119.3	171.3	118.9	114.1	113.0
05.3 Цахилгаан бараа	106.0	102.4	127.3	110.5	106.3	113.7	115.6	117.6	120.8	109.9	102.5
05.4 Шилэн эдлэл, сав суулга	155.3	106.4	109.7	132.6	108.1	144.1	117.5	123.7	127.0	114.9	104.2
05.5 Багаж хэрэгсэл	100.0	92.6	99.7	110.9	123.8	126.1	118.0	108.2	113.5	123.4	103.6
05.6 Цээрлэгэний болон бусад жижиг бараа	116.4	102.3	116.1	107.4	124.7	97.4	158.5	141.1	125.1	127.4	107.0
06. ЭМ, ТАРИА, ЭМНЭЛГИЙН ҮЙЛЧИЛГЭЭ	100.1	100.0	100.6	107.5	99.0	99.7	109.0	110.8	103.5	99.1	105.5
06.1 Эм, тариа, эмнэлгийн хэрэгсэл	100.0	100.0	100.9	107.6	97.5	99.7	112.6	115.3	104.4	99.0	98.3
06.2 Амбулаторийн үйлчилгээ	102.1	100.0	112.0	111.2	103.0	100.0	129.6	100.0	106.9	100.0	192.3
06.3 Эмнэлэгт хэвтэж эмчлүүлэх үйлчилгээ	107.0	103.0	102.0	103.0	108.2	99.7	95.7	104.7	103.7	106.9	98.7
07. ТЭЭВЭЭР	112.2	100.0	110.0	102.1	118.6	103.8	88.9	102.2	97.8	117.4	110.8
07.1 Тээврийн хэрэгсэлийн худалдан авалт	106.1	106.3	100.1	105.1	104.3	98.7	109.1	107.9	108.9	96.4	103.0
07.2 Хувийн тээврийн хэрэгсэлийн засвар, үйлчилгээ	101.8	105.0	102.0	99.7	100.0	100.0	103.7	104.3	100.0	95.3	80.3
07.3 Тээврийн үйлчилгээ	100.4	100.0	99.9	98.1	100.0	99.4	100.0	99.8	99.6	99.7	100.0
08. ХОЛБООНЫ ХЭРЭГСЭЛ, ШУУДАНГИЙН	103.0	98.7	133.6	103.0	103.8	107.9	80.0	106.2	113.6	97.8	99.3
08.1 Амралт, чөлөөт цаг, соёлын бараа, үйлчилгээ	100.7	99.4	105.2	100.0	100.5	107.4	72.2	106.9	105.0	96.5	100.2
09.1 Дуу, дүрс, гэрэл зураг, бусад тоног төхөөрөмж	114.4	100.0	88.7	122.0	100.0	116.8	100.0	101.6	127.9	100.0	109.2
09.2 Чөлөөт цаг, соёлын үйлчилгээ	94.8	97.1	139.1	97.3	116.6	101.8	102.2	108.5	103.5	100.0	96.3
09.3 Ном, сонин бичигийн хэрэгсэл	100.0	120.6	120.2	133.3	100.0	121.2	113.6	133.2	119.2	132.6	122.9
10. БОЛОВСРОЛЫН ҮЙЛЧИЛГЭЭ	120.1	101.5	160.1	104.1	110.3	112.4	119.1	157.6	109.2	100.6	112.1
11. ЗОЧИД БУУДАЛ, НИЙТЛИЙН ХООЛ, ДОТУУР БАЙР	120.5	105.3	98.6	103.2	107.3	116.0	117.8	103.5	100.9	103.4	115.9
11.1 Нийтийн хоолны үйлчилгээ	120.0	100.0	183.3	108.3	140.0	100.0	130.0	200.0	132.6	100.0	110.0
11.2 Зочид буудал, дотуур байрны үйлчилгээ	119.7	100.5	106.4	112.5	108.3	119.7	104.9	131.8	120.8	112.5	121.6
12. БУСАД БАРАА, ҮЙЛЧИЛГЭЭ	120.6	100.5	107.3	113.2	110.0	120.6	105.2	154.8	122.9	113.6	122.5
12.1 Хувь хүнд хандсан үйлчилгээ	117.8	100.0	110.0	109.8	95.3	100.0	103.3	137.4	100.6	109.1	114.7
12.2 Хувь хүний эд зүйл, хэрэглэл	100.0	100.0	100.0	100.0	100.0	100.0	100.0	100.0	100.0	100.0	100.0
12.3 Санхүүгийн үйлчилгээ	100.0	100.0	100.0	100.0	100.0	100.0	100.0	100.0	100.0	100.0	100.0

(Хүснэгт 10.8-ын үргэлжлэл - Table 10.8 continuation)

	Бүлэг, дэд бүлэг Group and subgroup	Төвийн бүс / Central region					Зүүн бүс / Eastern region				
		Г/С/Г	ДА/ДА	ДО/ДО	ДУ/ДУ	ӨМ/ӨМ	СЭ/СЭ	ТӨ/ТӨ	ДД/ДД	СҮ/СҮ	ХЭ/ХЭ
	ЕРӨНХИЙ ИНДЕКС	116.0	110.1	110.1	114.1	113.7	106.9	113.2	108.5	111.3	112.6
	FOOD AND NON-ALCOHOLIC BEVERAGES	114.9	112.1	118.0	114.5	112.6	107.7	114.4	103.8	114.6	114.0
01.	ХҮНСНИЙ БАРАА, УНДАА, УС	115.2	112.0	109.3	115.6	112.7	108.0	114.1	103.6	114.2	113.9
01.1	Хүнсний бараа	125.9	122.1	105.2	118.2	131.5	106.5	126.8	105.4	119.6	116.6
01.1.1	Талх, гурил, будаа	106.7	103.5	105.4	113.0	103.5	109.9	103.9	102.4	108.2	116.7
01.1.2	Мах, махан бүтээгдэхүүн	114.0	115.9	117.7	124.3	118.2	94.9	115.8	104.3	112.7	126.1
01.1.4	Сүү, сүүн бүтээгдэхүүн, өндөг	115.4	109.3	108.3	114.4	114.4	102.4	117.9	109.2	112.8	108.1
01.1.5	Төрөл бүрийн өөх, тос	99.8	125.2	156.3	141.3	105.6	140.4	113.8	132.9	134.1	119.6
01.1.6	Жимс, жимсгэнэ	112.0	124.6	113.2	103.6	92.6	105.6	109.4	92.0	102.1	103.1
01.1.7	Төмс, хүнсний ногоо	116.2	111.4	107.8	109.5	107.3	110.9	114.7	112.8	117.5	106.4
01.1.8	Сахар, жимсний чанамал, чихэр, шokolad	110.0	109.5	108.5	116.4	103.5	94.8	111.0	97.0	118.0	93.1
01.1.9	Хүнсний бусад бүтээгдэхүүн	108.7	113.4	112.7	112.8	110.7	98.8	118.5	107.8	118.9	117.0
01.2	Согтууруулах бус ундаа	115.3	104.2	109.4	124.2	118.2	109.2	118.0	113.0	114.8	111.7
02.	СОГТУУРУУЛАХ УНДАА, ТАМХИ	113.4	110.5	105.9	111.0	104.8	109.1	112.9	99.4	108.6	104.4
02.1	Согтууруулах ундаа	116.5	100.0	111.5	141.3	129.7	109.3	124.0	123.2	119.5	113.8
02.2	Тамхи	123.1	112.6	149.2	121.6	120.0	111.5	111.9	125.3	112.6	118.5
03.	ХУВЦАС, ӨӨС БАРАА, ГУТАЛ	119.8	112.4	156.9	129.2	117.2	110.7	144.9	124.3	112.1	122.5
03.1	Хуваас, өөс бараа	120.8	106.3	135.4	142.0	122.3	109.4	125.1	120.7	104.8	135.6
03.1.1	Хөвөн өөс, бараа	119.8	112.2	156.9	128.9	116.9	111.2	114.0	125.3	112.4	122.6
03.1.2	Бүх төрлийн хуваас	116.0	120.0	190.6	106.3	119.0	103.5	122.1	111.3	112.1	114.5
03.1.3	Жижиг эдлэл, хэрэгсэл	132.8	113.0	128.5	100.9	128.3	113.7	105.2	127.9	114.2	108.3
03.2	Гутал	133.1	107.5	115.2	106.3	107.1	103.8	111.1	106.7	105.4	108.4
04.	ОРОН СУУЦ, УС, ЦАХИЛГААН, ТҮЛШ	229.7	120.0	108.7	118.8	100.0	110.4	125.0	116.7	125.0	133.3
04.1	Орон сууцны бодит түрээс	114.2	109.3	115.7	123.0	109.6	111.9	129.3	112.1	106.1	122.2
04.2	Орон сууцны засвар, үйлчилгээ	105.6	116.0	144.9	100.0	102.5	100.0	102.9	119.6	119.8	105.7
04.3	Усан хангамж, бусад үйлчилгээ	143.8	101.0	108.3	108.6	106.8	100.7	90.7	103.4	102.0	92.8
04.4	Цахилгаан, хийн болон бусад түлш	109.5	108.7	119.6	117.5	113.1	103.1	119.0	111.1	114.5	121.5
05.	ГЭР АХУЙН ТАВИЛГА, ГЭР АХУЙН БАРАА	117.2	109.6	118.8	122.4	115.9	102.1	124.5	109.4	111.1	126.5
05.1	Тавилга, хэрэгсэл, хивс, дэвсгэр	105.1	104.5	106.6	117.1	110.1	109.2	102.3	105.4	106.9	143.0
05.2	Оёмол, нэхмэл эдлэл	100.2	99.6	111.5	104.4	110.1	105.9	105.4	99.3	115.8	114.7
05.3	Цахилгаан бараа	105.7	103.8	108.5	114.8	115.8	108.7	118.3	112.7	117.7	134.0
05.4	Шилэн эдлэл, сав суулга	121.0	101.2	108.4	112.7	105.1	104.3	125.0	109.8	102.7	100.0
05.5	Багаж хэрэгсэл	108.2	114.9	142.4	113.8	119.3	101.4	113.8	119.6	124.1	116.4
05.6	Цэвэрлэгээний болон бусад жижиг бараа	101.8	101.6	95.7	99.5	106.5	100.1	131.9	96.1	114.3	110.7
06.	ЭМ, ТАРИА, ЭМНЭЛГИЙН ҮЙЛЧИЛГЭЭ	102.8	104.1	95.2	99.3	102.7	100.0	104.8	94.1	106.9	115.3
06.1	Эм, тариа, эмнэлгийн хэрэгсэл	100.0	100.0	103.7	100.0	100.0	105.3	197.2	101.2	100.0	100.0
06.2	Амбулаторийн үйлчилгээ	100.0	100.0	100.0	100.0	125.0	100.0	127.2	100.0	138.8	100.0
06.3	Эмнэлэгт хэвтэж эмчлүүлэх үйлчилгээ	100.0	100.0	100.0	100.0	100.0	100.0	100.0	100.0	100.0	100.0
07.	ТЭЭВЭР	100.0	101.4	122.0	108.3	111.0	100.0	100.0	96.4	102.2	80.3
07.1	Тээврийн хэрэгслийн худалдан авалт	100.5	100.0	105.6	101.5	105.8	100.4	106.9	99.1	101.2	106.8
07.2	Хувийн тээврийн хэрэгслийн засвар, үйлчилгээ	104.4	109.1	100.0	94.6	102.3	108.6	104.5	99.0	101.6	101.3
07.3	Тээврийн үйлчилгээ	97.3	101.7	100.0	98.8	99.5	99.8	100.0	97.4	98.2	101.7
08.	ХОЛБООНЫ ХЭРГЭСЭЛ, ШУУДАНГИЙН ҮЙЛЧИЛГЭЭ	105.8	100.0	99.9	119.4	103.9	101.9	92.6	100.0	107.1	106.5
08.1	АМРАЛТ, ЧӨЛӨВТ ЦАГ, СОЁЛЫН БАРАА, ҮЙЛЧИЛГЭЭ	97.5	100.0	100.1	98.2	105.3	102.3	87.1	85.2	101.8	100.0
09.1	Дуу, дүрс, гэрэл зураг, бусад тоног төхөөрөмж	102.9	100.0	99.2	109.8	102.0	103.7	118.5	102.6	123.7	108.7
09.2	Чөлөөт цаг, соёлын үйлчилгээ	115.4	100.0	100.0	123.1	102.8	91.4	103.2	100.5	100.5	112.5
09.3	Ном, сонин бичгийн хэрэгсэл	133.2	125.0	117.5	113.9	133.2	133.2	133.2	121.3	130.0	133.2
10.	БОЛОВСРОЛЫН ҮЙЛЧИЛГЭЭ	108.5	102.9	110.1	121.9	136.9	107.4	125.2	110.9	122.0	125.3
11.	ЗОЧИД БУУДАЛ, НИЙТИЙН ХООЛ, ДОТУУР БАЙР	116.7	105.4	104.4	111.3	119.7	103.0	137.1	108.6	125.4	118.0
11.1	Нийтийн хоолны үйлчилгээ	100.0	100.0	120.0	131.4	150.0	111.1	100.0	112.5	114.9	128.6
11.2	Зочид буудал, догуур байрны үйлчилгээ	106.5	122.7	116.0	114.1	110.4	102.4	118.4	105.5	120.2	110.5
12.	БУСАД БАРАА, ҮЙЛЧИЛГЭЭ	106.3	125.0	111.6	114.4	116.6	103.2	124.4	106.0	121.4	110.0
12.1	Хувь хнд хандсан үйлчилгээ	113.2	103.9	171.7	111.6	103.4	99.7	95.3	117.7	121.8	123.3
12.2	Хувь хүний эд зүйл, хэрэглэл	100.0	100.0	100.0	100.0	100.0	100.0	100.0	100.0	100.0	100.0
12.3	Санхүүгийн үйлчилгээ	100.0	100.0	100.0	100.0	100.0	100.0	100.0	100.0	100.0	100.0

10.9 ХЭРЭГЛЭЭНИЙ ҮНИЙН ИНДЕКС, хүнсний гол нэрийн барааны үнэ, аймаг, нийслэлээр, жил бүрийн 1 дүгээр сарын байдлаар
CONSUMER PRICE INDEX, price of staple food, by aimag and the Capital, in January of selected years

Аймаг, нийслэл Aimags and the Capital	ХҮИ, % CPI, %		Хүнсний гол нэрийн барааны нэгжийн үнэ, төг The unit price of staple food, tug											
	2014.I	2014.I	I зэргийн гурил, кг Flour, grade 1, kg			Хонины мах, кг Mutton, kg			Үхрийн мах, кг Beef, kg			Цагаан будаа, кг Rice, kg		
	2013.XII	2013.I	2012.I	2013.I	2014.I	2012.I	2013.I	2014.I	2012.I	2013.I	2014.I	2012.I	2013.I	2014.I
			Баруун бүс			Western region								
БӨ/ВО	101.6	116.1	540	720	753	4 500	5 667	5500	4 600	5 333	5500	1 700	1 700	2033
ГО/ГО	101.8	108.7	900	900	967	4 000	5 500	5800	4 800	6 000	7500	1 700	1 600	2000
ЗА/ЗА	101.2	114.5	967	1 000	967	4 000	5 833	6500	4 500	7 000	8167	1 667	1 633	2067
УВ/УВ	101.7	108.9	800	900	900	4 500	6 500	6500	4 500	6 000	6000	1 767	1 700	2133
ХО/КНО	102.7	111.6	1 100	1 200	1450	4 500	6 433	6933	4 500	6 500	6933	1 700	1 667	2100
			Хангайн бүс			Khangai region								
АР/АР	103.6	111.2	680	760	850	4 300	6 300	6500	4 800	6 800	7500	1 800	1 750	2200
БХ/БКН	101.7	115.3	850	983	1067	3 800	5 500	5800	4 000	4 500	7000	1 600	1 533	2067
БҮ/БҮ	101.0	121.1	880	880	900	4 500	6 000	6500	5 000	6 500	7500	1 800	1 800	2300
ОР/ОР	101.3	113.8	650	717	783	4 367	6 600	6667	4 933	7 533	7267	1 683	1 633	2190
ӨВ/ӨВ	101.4	116.2	800	750	900	4 300	5 700	6200	4 800	7 000	7000	1 700	1 600	2200
ХӨ/КНС	101.6	107.9	800	800	1000	4 500	6 250	6500	4 500	7 000	7000	1 900	1 800	2400
			Төвийн бүс			Central region								
ГС/ГС	101.2	116.0	850	640	800	4 000	5 500	5850	4 200	6 650	6950	1 700	1 600	2167
ДА/ДА	102.0	110.1	820	810	910	4 600	7 000	7000	4 700	7 600	7900	1 700	1 700	2226
ДО/ДО	101.8	118.0	700	800	800	4 200	5 900	6000	4 800	7 000	7500	1 550	1 567	2000
ДҮ/ДУ	102.1	114.1	817	760	883	4 333	5 667	6533	-	-	-	1 750	1 650	2100
ӨМ/ӨМ	101.3	113.7	875	850	967	5 000	7 000	7000	-	-	-	1 800	1 700	2000
СЭ/СЭ	101.3	106.9	600	777	783	4 500	6 333	7500	5 200	7 467	7333	1 700	1 667	2133
ТӨ/ТӨ	102.0	113.2	630	645	850	4 500	6 500	6650	6 000	7 500	8000	1 650	1 630	2167
			Зүүн бүс			Eastern region								
ДД/ДД	101.0	108.5	720	630	640	4 200	6 400	6500	5 200	7 333	7333	1 500	1 533	1933
СҮ/СҮ	102.0	111.3	820	833	923	4 000	5 500	6000	4 500	7 000	7000	1 500	1 517	1927
ХЭ/КНЕ	103.2	112.6	800	850	967	4 300	6 000	7000	5 500	7 500	8500	1 600	1 583	2200
			Улаанбаатар			Ulaanbaatar								
УБ/УБ	101.7	112.2	700	720	770	4 985	6 478	6 850	5 430	7 337	7 980	1 670	1 725	2 270

(Хүснэгт 10.9-ийн үргэлжлэл- Table 10.9 continuation)

Аймаг, нийслэл Aimags and the Capital	Хүнсний гол нэрийн барааны нэгжийн үнэ, төг The unit price of staple food, tug														
	Шингэн сүү, л Milk, not pasteurised, l			Элсэн чихэр, кг Sugar, kg			Ногоон цай, 2 кг Green tea, 2 kg			Төмс, кг Potato, kg		Сонгино, кг Onion, kg			
	2012.I	2013.I	2014.I	2012.I	2013.I	2014.I	2012.I	2013.I	2014.I	2012.I	2013.I	2014.I	2012.I	2013.I	2014.I
			Баруун бүс			Western region									
БӨ/ВО	1 500	2 000	2000	1 733	1 800	1767	3 800	4 100	4900	500	267	600	1 000	1 500	1400
ГО/ГО	1 800	2 000	2000	1 700	1 700	1800	5 500	5 000	6500	600	500	700	1 200	1 500	1500
ЗА/ЗА	1 800	2 100	2000	1 700	1 767	1767	3 800	3 867	4700	800	800	800	1 500	1 533	1500
УВ/УВ	1 500	2 000	1600	1 767	1 800	1800	5 500	7 167	8000	700	733	833	1 500	1 500	2333
ХО/КНО	1 600	2 000	1867	1 800	1 867	2133	5 000	5 500	8333	500	250	600	1 050	2 067	1500
			Хангайн бүс			Khangai region									
АР/АР	1 200	1 800	1500	1 800	1 700	1600	2 500	2 850	2850	800	800	700	1 000	1 100	1500
БХ/БКН	1 500	1 800	1500	1 800	1 567	1867	4 500	3 767	4867	800	800	700	1 200	1 200	1500
БҮ/БҮ	1 200	1 500	1300	1 800	1 800	1800	3 500	4 000	5000	800	800	800	1 000	1 300	1500
ОР/ОР	1 200	1 533	1600	1 617	1 567	1537	5 000	4 100	4793	600	733	1000	1 000	1 433	1500
ӨВ/ӨВ	1 600	2 300	1600	1 800	1 600	1633	4 500	4 500	4750	800	800	700	800	950	1200
ХӨ/КНС	1 500	2 000	1200	1 800	1 767	1933	4 800	4 650	5633	700	733	800	1 300	1 633	1500
			Төвийн бүс			Central region									
ГС/ГС	1 800	1 000	1167	1 700	1 583	1633	3 000	3 900	4100	900	550	600	883	900	900
ДА/ДА	1 250	1 400	1500	1 700	1 700	1700	3 800	4 000	5000	700	600	733	1 000	1 500	1550
ДО/ДО	1 800	2 000	2100	1 550	1 567	1567	4 500	4 500	4750	733	700	800	1 000	1 275	1500
ДҮ/ДУ	2 100	1 700	2300	1 767	1 533	1583	3 900	4 167	4567	817	800	767	800	1 100	1133
ӨМ/ӨМ	2 500	2 500	3000	1 800	1 800	1867	4 200	4 933	6033	1 000	1 500	800	1 300	1 500	1600
СЭ/СЭ	1 000	1 300	1133	1 667	1 667	1833	5 067	4 867	5000	700	700	800	1 200	1 933	2000
ТӨ/ТӨ	1 400	1 500	1500	1 620	1 550	1700	4 200	4 000	5000	950	700	700	850	1 200	1250
			Зүүн бүс			Eastern region									
ДД/ДД	1 300	1 400	1500	1 600	1 600	1733	3 800	3 867	4400	800	733	633	1 000	1 067	1133
СҮ/СҮ	1 500	1 800	1800	1 570	1 433	1550	3 700	3 983	4933	870	967	800	780	1 067	1200
ХЭ/КНЕ	1 200	1 300	1500	1 600	1 550	1583	4 200	4 467	5250	850	725	617	950	1 100	1400
			Улаанбаатар			Ulaanbaatar									
УБ/УБ	1 280	1 200	1 520	1 690	1 730	1 670	4 205	4 270	4 480	975	1 040	900	985	1 235	1 295

10.10 ХӨДӨӨ АЖ АХУЙН ЗАРИМ БҮТЭЭГДЭХҮҮНИЙ ЗАХ ЗЭЭЛИЙН ДУНДАЖ ҮНЭ, сараар
AVERAGE MARKET PRICE OF SOME AGRICULTURAL PRODUCTS, by months

төг tog

Аймаг, нийслэл Aimags and the Capital city	Үхрийн 1 ширхэг ширний дундаж үнэ Average price of 1 piece of Cattle hide					
	2 м-ээс доош урттай Less than 2 m			2 м-ээс дээш урттай More than 2 m		
	2013 I	2013 XII	2014 I	2013 I	2013 XII	2014 I
	Баруун бүс			Western region		
БӨ / BO	26 000	32 000	36 000	27 500	-	-
ГО / GO	-	-	25 000	26 000	-	30 000
ЗА / ZA	27 000	30 000	30 000	35 000	35 000	35 000
УВ / UV	20 000	26 000	25 000	-	28 000	28 000
ХО / KHO	18 000	19 000	19 000	27 000	27 500	28 000
	Хангайн бүс			Khangai region		
АР / AR	30 000	35 000	40 000	40 000	40 000	45 000
БХ / BKH	25 000	30 000	25 000	30 000	34 000	32 000
БУ / BU	30 000	35 000	35 000	40 000	47 000	48 000
ОР / OR	31 500	38 000	37 000	40 000	52 000	52 000
ӨВ / OV	25 000	30 000	30 000	35 000	40 000	40 000
ХӨ / KHS	28 000	33 000	35 000	35 000	40 000	40 000
	Төвийн бүс			Central region		
ГС / GS	25 000	25 000	30 000	30 000	30 000	-
ДА / DA	25 000	35 000	36 000	35 000	42 000	45 000
ДО / DO	25 000	25 000	25 000	28 000	30 000	30 000
ДУ / DU	25 000	22 000	28 000	30 000	26 500	27 000
ӨМ / OM	15 000	25 000	-	-	-	-
СЭ / SE	20 000	27 500	27 500	35 000	46 500	47 000
ТӨ / TO	27 500	35 000	35 000	39 000	45 000	45 000
	Зүүн бүс			Eastern region		
ДД / DD	28 000	27 500	25 000	38 000	40 000	44 000
СҮ / SU	29 000	27 000	35 000	35 000	34 000	37 500
ХЭ / KHE	30 000	34 000	37 000	40 000	40 000	45 000
	Улаанбаатар			Ulaanbaatar		
УБ / UB	33 000	33 000	35 000	43 000	50 000	52 000

(Хүснэгт 10.10-ын үргэлжлэл Table 10.10 continuation)

Аймаг, нийслэл Aimags and the	Адууны 1 ширхэг ширний дундаж үнэ Average price of 1 piece of Horse hide					
	2013 I	2013 XII	2014 I			
	Баруун бүс			Western region		
БӨ / BO	43 000		32 000			34 000
ГО / GO	-		-			30 000
ЗА / ZA	38 000		30 000			30 000
УВ / UV	30 000		25 000			25 000
ХО / KHO	40 000		28 500			28 000
	Хангайн бүс			Khangai region		
АР / AR	40 000		30 000			30 000
БХ / BKH	45 000		30 000			25 000
БУ / BU	40 000		30 000			30 000
ОР / OR	40 000		30 000			33 000
ӨВ / OV	41 000		30 000			30 000
ХӨ / KHS	40 000		28 000			31 000
	Төвийн бүс			Central region		
ГС / GS	39 000		25 000			22 500
ДА / DA	34 000		30 000			32 000
ДО / DO	35 000		30 000			30 000
ДУ / DU	-		30 000			30 000
ӨМ / OM	45 000		38 000			35 000
СЭ / SE	35 000		34 000			34 000
ТӨ / TO	41 500		30 000			32 000
	Зүүн бүс			Eastern region		
ДД / DD	30 000		30 000			30 000
СҮ / SU	42 000		30 000			31 000
ХЭ / KHE	41 000		30 000			32 000
	Улаанбаатар			Ulaanbaatar		
УБ / UB	43 000		33 000			35 000

(Хүснэгт 10.10-ын үргэлжлэл Table 10.10 continuation)

Аймаг, нийслэл Aimags and the Capital city	Ямааны 1 кг ноолуурын дундаж үнэ Average price of 1 kg of Greasy cashmere					
	Цагаан White			Бор Brown		
	2013 I	2013 XII	2014 I	2013 I	2013 XII	2014 I
	Баруун бүс			Western region		
БӨ / BO	48 000	68 000	63 000	48 000	68 000	63 000
ГО / GO	48 000	69 000	65 000	46 000	68 000	-
ЗА / ZA	45 000	65 000	65 000	-	65 000	65 000
ХО / KHO	40 000	65 000	65 000	40 000	65 000	65 000
	Хангайн бүс			Khangai region		
АР / AR	45 000	-	-	45 000	-	-
БХ / BKH	50 000	70 000	60 000	50 000	70 000	60 000
БУ / BU	-	50 000	52 000	40 000	50 000	52 000
ОР / OR	52 000	60 000	60 000	52 000	55 000	50 000
ӨВ / OV	50 000	70 000	60 000	50 000	70 000	60 000
ХӨ / KHS	45 000	-	60 000	49 000	-	61 000
	Төвийн бүс			Central region		
ДА / DA	40 000	-	-	40 000	-	-
ДО / DO	42 000	-	-	42 000	-	-
ДУ / DU	46 000	55 000	55 000	-	-	-
ӨМ / OM	48 000	62 000	-	48 000	62 000	-
СЭ / SE	-	-	-	-	45 000	46 000
	Зүүн бүс			Eastern region		
СҮ / SU	37 500	45 000	50 000	37 500	45 000	50 000
	Улаанбаатар			Ulaanbaatar		
УБ / UB	52 000	76 000	67 000	-	76 000	67 000

(Хүснэгт 10.10-ын үргэлжлэл Table 10.10 continuation)

Аймаг, нийслэл Aimags and the Capital city	1 ширхэгийн дундаж үнэ Average price of 1 piece					
	Хонины ноостой нэхий Sheep skin with wool			Ямааны ноолууртай арьс Goat skin with cashmere		
	2013 I	2013 XII	2014 I	2013 I	2013 XII	2014 I
	Баруун бүс			Western region		
БӨ / BO	10 000	7 000	7 600	25 500	29 500	32 000
ГО / GO	-	8 500	10 000	26 000	24 500	22 000
ЗА / ZA	10 000	9 000	9 500	22 000	23 000	24 000
УВ / UV	12 000	11 500	15 000	23 000	26 000	25 000
ХО / KHO	10 000	10 000	10 000	25 000	25 000	29 000
	Хангайн бүс			Khangai region		
АР / AR	8 000	9 000	9 000	23 000	24 000	25 000
БХ / BKH	10 000	10 000	10 000	25 000	28 000	30 000
БУ / BU	7 000	10 000	10 000	20 000	21 500	22 000
ОР / OR	10 000	10 000	10 000	-	23 000	23 000
ӨВ / OV	8 000	6 000	7 000	24 500	26 500	29 000
ХӨ / KHS	9 000	8 000	9 000	20 000	22 000	24 000
	Төвийн бүс			Central region		
ГС / GS	7 500	7 000	8 000	24 500	22 000	27 500
ДА / DA	9 000	9 000	9 000	22 000	24 000	27 000
ДО / DO	8 000	8 000	8 000	22 000	25 000	25 000
ДУ / DU	10 000	11 000	10 000	25 000	-	-
ӨМ / OM	12 000	10 000	-	25 000	29 000	-
СЭ / SE	7 000	8 000	8 500	20 000	20 500	21 000
ТӨ / TO	9 000	9 000	9 000	24 000	28 000	29 000
	Зүүн бүс			Eastern region		
ДД / DD	6 000	7 000	6 000	22 000	20 500	20 000
СҮ / SU	7 000	7 000	7 000	21 000	23 500	26 000
ХЭ / KHE	7 000	7 000	8 000	23 000	25 000	27 000
	Улаанбаатар			Ulaanbaatar		
УБ / UB	9 000	8 000	8 500	22 000	25 000	28 000

10.11 УЛААНБААТАР ХОТ ДАХЬ БАРИЛГЫН ГОЛ НЭРИЙН МАТЕРИАЛЫН ДУНДАЖ ҮНЭ, үйлдвэрлэгч улс орноор
AVERAGE PRICES OF MAJOR CONSTRUCTION MATERIALS IN ULAANBAATAR, by producing countries

төг tog

Материалын нэр, үйлдвэрлэгч улс орноор	Хэмжих нэгж	Measurement unit	2012	2013		2014	2014 I	2014 I
			XII	I	XII	I	2013 I %	2013 XII %
Монгол Улс								
Хөнгөн бетон 700	м3	m3	150 700	150 700	137 500	137 500	91.2	100.0
Улаан тоосго М-100	мян.ш	thous.piece	288 000	297 000	231 000	260 000	87.5	112.6
Цемент М-500	50 кг	50 kg	-	-	-	-	-	-
Вакуум цонх (15x15)	м2	m2	90 000	90 000	93 000	93 000	103.3	100.0
Шалны банз (ховилгүй)	м3	m3	180 000	180 000	260 000	240 000	133.3	92.3
Захалсан банз	м3	m3	35 000	35 000	40 000	40 000	114.3	100.0
Палк (15x15), хуурай	ш	piece	28 000	28 000	30 000	28 000	100.0	93.3
ОХУ								
Хар цаас (чулуутай) 1x10м	боодол	pack	20 000	20 000	23 000	22 000	110.0	95.7
БНХАУ								
Цемент М-500	50 кг	50 kg	9 500	9 500	8 300	8 000	84.2	96.4
Цонхны шил 5мм (нөлөөгүй)	м2	m2	13 000	13 000	12 000	12 000	92.3	100.0
Хар цаас (чулуугүй) 1x15	боодол	pack	9 000	9 000	8 400	8 500	94.4	101.2
Хадаас 100мм	кг	kg	2 700	2 700	2 500	2 300	85.2	92.0
Тосон будаг	кг	kg	2 500	2 500	2 800	3 000	120.0	107.1
Эмульс (гадна)	18 кг	18 kg	18 000	18 000	18 000	18 000	100.0	100.0
Эмульс (дотор)	18 кг	18 kg	7 000	7 000	8 000	8 000	114.3	100.0
Хавтан 30x30 (шалны)	ш	piece	850	850	1 500	1 500	176.5	100.0
Шаазан угаагуур	ш	piece	80 000	80 000	95 000	95 000	118.8	100.0
Шаазан суултуур	ш	piece	100 000	100 000	132 500	129 500	129.5	97.7
Хаалга (төмөр)	ш	piece	160 000	160 000	180 000	180 000	112.5	100.0
Крант	ком	set	50 000	50 000	70 000	71 000	142.0	101.4
Уян шүршүүр	ш	piece	25 000	25 000	40 000	41 500	166.0	103.8
Шахмал шал	м2	m2	14 000	14 000	14 000	14 000	100.0	100.0
Дүүжин тааз	м2	m2	3 500	3 500	5 700	5 800	165.7	101.8
Цавуу (тараган)	кг	kg	3 500	3 500	4 000	4 000	114.3	100.0
БНСУ								
Ханын цаас 12x0.5	боодол	pack	5 500	5 500	6 400	6 500	118.2	101.6

XI. ХӨДӨӨ АЖ АХУЙ
AGRICULTURE

11.1 ЗҮЙ БУСААР ХОРОГДСОН ТОМ МАЛ, малын төрлөөр, жил бүрийн 1 дүгээр сарын байдлаар
NATURAL LOSSES OF ADULT ANIMALS, by type of livestock, in January of selected years

Малын төрөл <i>Type of livestock</i>	Хорогдсон том мал, мян.толгой <i>Number of losses of adult animals thous.heads</i>	Оны эхний малд том малын хорогдлын эзлэх хувь <i>Percentage of losses of adult animals to total livestock at the beginning of year</i>				
		2012 I	2013 I	2014 I		
Бүгд <i>Total</i>	22.8	72.2	17.0	0.1	0.2	0.0
Адуу <i>Horse</i>	1.5	3.8	1.4	0.1	0.2	0.1
Үхэр <i>Cattle</i>	2.2	7.6	2.2	0.1	0.3	0.1
Тэмээ <i>Camel</i>	0.0	0.1	0.0	0.0	0.0	0.0
Хонь <i>Sheep</i>	9.2	25.9	6.3	0.1	0.1	0.0
Ямаа <i>Goat</i>	9.8	34.8	7.0	0.1	0.2	0.0

11.2 ЗҮЙ БУСААР ХОРОГДСОН ТОМ МАЛ, бүс, аймаг, нийслэлээр, жил бүрийн 1 дүгээр сарын байдлаар
NATURAL LOSSES OF ADULT ANIMALS, by regions, aimags and the Capital, in January of selected years

Аймаг, нийслэл <i>Aimags and the Capital</i>	Хорогдсон том мал, мян.толгой <i>Number of losses of adult animals thous.heads</i>			Оны эхний малд том малын хорогдлын эзлэх хувь <i>Percentage of losses of adult animals to total livestock at the beginning of year</i>		
	2012 I	2013 I	2014 I	2012 I	2013 I	2014 I
Дүн/Total	22.8	72.2	17.0	0.1	0.2	0.0
	Баруун бүс			West region		
Дүн/Subtotal	9.3	25.2	4.8	0.1	0.3	0.0
БӨ/BO	1.1	1.2	0.8	0.1	0.1	0.0
ГО/GO	1.2	5.0	0.4	0.1	0.3	0.0
ЗА/ZA	1.1	10.8	1.8	0.1	0.5	0.1
УВ/UV	2.5	5.2	0.6	0.1	0.3	0.0
ХО/ХНО	3.5	2.9	1.2	0.2	0.1	0.1
	Хангайн бүс			Khangaï region		
Дүн/Subtotal	8.7	33.2	2.5	0.1	0.2	0.0
АР/AR	4.7	8.5	0.7	0.2	0.2	0.0
БХ/ВКН	1.9	3.7	0.1	0.1	0.1	0.0
БУ/BU	0.2	4.0	0.8	0.0	0.2	0.0
ОР/OR	0.0	0.0	0.0	0.0	0.0	0.0
ӨВ/OV	0.4	2.8	0.1	0.0	0.1	0.0
ХӨ/КНС	1.3	14.1	0.7	0.0	0.4	0.0
	Төвийн бүс			Central region		
Дүн/Subtotal	1.6	4.8	7.9	0.0	0.1	0.1
ГС/GS	-	0.1	0.0	-	0.0	0.0
ДА/DA	0.1	0.2	0.0	0.0	0.1	0.0
ДО/DO	0.2	0.3	-	0.0	0.0	-
ДУ/DU	-	0.0	-	-	0.0	-
ӨМ/OM	0.2	0.1	0.2	0.0	0.0	0.0
СЭ/SE	0.1	0.5	6.5	0.0	0.0	0.5
ТӨ/ТО	1.1	3.5	1.1	0.0	0.1	0.0
	Зүүн бүс			East region		
Дүн/Subtotal	3.0	8.7	1.7	0.1	0.1	0.0
ДД/DD	1.5	4.3	0.9	0.1	0.4	0.1
СҮ/SU	1.1	2.8	0.5	0.1	0.1	0.0
ХЭ/КНЕ	0.4	1.5	0.3	0.0	0.1	0.0
	Улаанбаатар			Ulaanbaatar		
УБ/UB	0.2	0.4	0.2	0.1	0.1	0.1

11.3 ӨВЧНӨӨР ХОРОГДСОН МАЛ, бүс, аймаг, нийслэлээр, жил бүрийн 1 дүгээр сарын байдлаар
 LOSSES OF ANIMALS DUE TO THE DISEASES, by regions, aimags and the Capital,
 in January of selected years

Аймаг, нийслэл Aimags and the Capital	Өвчнөөр хорогдсон мал, мян.толгой losses of animals due to the diseases, thous.heads			Зүй бус хорогдолд өвчний хорогдлын эзлэх хувь Percentage of losses due to diseases to total losses of animals		
	2012 I	2013 I	2014 I	2012 I	2013 I	2014 I
Дүн/Total	0.9	2.8	1.6	4.0	3.9	9.6
	Баруун бүс			West region		
Дүн/Subtotal	0.4	0.8	0.3	4.6	3.2	6.7
БӨ/BO	0.2	0.0	0.1	18.0	0.7	13.9
ГО/GO	0.0	0.1	0.0	2.1	2.6	8.1
ЗА/ZA	0.0	0.1	0.0	0.4	1.3	1.5
УВ/UV	0.1	0.5	0.1	5.6	9.1	15.5
ХО/КНО	0.1	0.0	0.1	1.7	1.6	4.6
	Хангайн бүс			Khangai region		
Дүн/Subtotal	0.1	0.6	0.1	0.9	1.8	3.7
АР/AR	0.0	0.2	-	0.6	2.5	-
БХ/ВКН	-	0.0	0.0	-	0.4	8.1
БУ/BU	-	0.1	0.1	-	3.7	8.7
ӨВ/ОВ	-	-	0.0	-	-	4.8
ХӨ/КНС	0.1	0.2	0.0	4.0	1.6	1.2
	Төвийн бүс			Central region		
Дүн/Subtotal	0.1	1.1	1.1	8.8	23.6	14.3
ГС/GS	-	-	0.0	-	-	27.3
ДА/ДА	0.0	0.0	0.0	2.0	3.7	0.0
ДО/ДО	0.0	0.2	-	1.6	77.2	-
ӨМ/ОМ	-	0.0	0.0	-	4.6	1.6
СЭ/СЕ	0.0	0.1	1.0	10.2	17.1	15.8
ТӨ/ТО	0.1	0.8	0.1	11.3	22.8	8.3
	Зүүн бүс			East region		
Дүн/Subtotal	0.2	0.2	0.0	6.3	1.8	0.7
ДД/DD	0.1	-	0.0	5.0	-	0.4
СҮ/SU	0.1	-	0.0	9.4	-	1.5
ХЭ/КНЕ	0.0	0.2	-	2.7	10.1	-
	Улаанбаатар			Ulaanbaatar		
УБ/UB	0.1	0.1	0.1	46.4	29.0	36.1

**XII. АЖ ҮЙЛДВЭР
INDUSTRY**

12.1 АЖ ҮЙЛДВЭРИЙН САЛБАРЫН БОРЛУУЛСАН БҮТЭЭГДЭХҮҮН, дэд салбараар, оны үнээр, жил бүрийн 1 дүгээр сарын байдлаар
SOLD PRODUCTION OF INDUSTRY, by divisions, at current prices, in the January of selected years

Аж үйлдвэрийн салбар	Industrial division	2012 I	2013 I	2014 I	Үүнээс: гадаадад of which: abroad	Дүнд эзлэх хувь Percentage share to total		
						сая төг mln.tog		
						2012 I	2013 I	2014 I
Нийт дүн	Total	355 424.8	490 870.4	507 093.7	306 331.3	100.0	100.0	100.0
Уул уурхай, олборлох аж үйлдвэр	Mining and quarrying	202 859.7	274 234.6	287 630.4	251 149.3	57.1	55.9	56.8
Нүүрс олборлолт	Mining of coal and lignite, extraction of peat	50 965.6	63 376.2	65 689.5	48 280.7	14.3	12.9	13.0
Газрын тос олборлолт	Extraction of crude petroleum	30 036.2	47 372.5	82 255.1	82 255.1	8.5	9.7	16.2
Металлын хүдэр олборлолт	Mining of metal ores	121 657.7	161 543.3	139 271.7	120 518.2	34.2	32.9	27.5
Бусад ашигт малтмал олборлолт	Other mining and quarrying	200.1	1 942.6	414.1	95.4	0.1	0.4	0.1
Боловсруулах аж үйлдвэр	Manufacturing	105 608.2	165 619.5	157 677.1	55 181.9	29.7	33.7	31.1
Хүнсний бүтээгдэхүүн, ундаа үйлдвэрлэл	Manufacture of food products and beverages	70 295.2	53 572.4	69 479.9	216.5	19.8	10.9	13.7
Мах, загас, жимс, ногоо, өөх, тос боловсруулалт	Production, processing and preservation of meat, fish, fruit, vegetables, oils, fats	4 070.8	5 414.8	5 522.5	133.6	5.8 *	10.1 *	7.9 *
Сүү, сүүн бүтээгдэхүүн үйлдвэрлэл	Manufacture of dairy products	2 474.8	3 912.6	4 523.7	-	3.5 *	7.3 *	6.5 *
Үр тарианы гурил, цардуул, малын тэжээл үйлдвэрлэл	Manufacture of grain mill products, starches, starch products, and prepared animal feeds	5 046.0	4 494.6	10 110.7	-	7.2 *	8.4 *	14.6 *
Хүнсний бусад бүтээгдэхүүн үйлдвэрлэл	Manufacture of other food products	6 907.5	9 702.7	9 492.0	-	9.8 *	18.1 *	13.7 *
Ундаа үйлдвэрлэл /согтууруулах ундаа ороод/	Manufacture of beverages / includes alcohol drinks/	51 796.1	30 047.7	39 831.0	82.8	73.7 *	56.1 *	57.3 *
Тамхи үйлдвэрлэл	Manufacture of tobacco products	3 414.0	5 501.7	4 700.0	-	1.0	1.1	0.9
Нэхмэлийн үйлдвэрлэл	Manufacture of textiles	5 129.2	13 160.6	15 823.2	5 013.3	1.4	2.7	3.1
Хувцас үйлдвэрлэл, үслэг арьс боловсруулалт	Manufacture of wearing apparel, dressing and dyeing of fur	1 041.9	2 385.5	2 416.2	300.0	0.3	0.5	0.5
Арьс, шир боловсруулах, ширэн эдлэл, гутал үйлдвэрлэл	Tanning and dressing of leather, manufacture of luggage, handbags, saddlery harness, footwear	94.5	280.6	1 908.6	860.0	0.0	0.1	0.4
Мод, модон эдлэл үйлдвэрлэл	Manufacture of wood and wooden products	617.2	950.3	418.3	-	0.2	0.2	0.1
Нийтлэх, хэвлэх, дуу бичлэг хийх ажиллагаа	Publishing, printing and reproduction of recorded media	1 430.5	1 932.1	1 740.2	-	0.4	0.4	0.3
Цаас, цаасан бүтээгдэхүүн үйлдвэрлэл	Manufacture of paper and paper products	681.5	780.6	606.7	-	0.2	0.2	0.1
Кокс, шахмал түлш үйлдвэрлэл	Manufacture of coke and briquette	4 428.5	73 476.7	41 886.6	41 795.2	1.2	15.0	8.3
Химийн бүтээгдэхүүн үйлдвэрлэл	Manufacture of chemicals and chemical products	3 116.1	3 058.6	3 207.6	-	0.9	0.6	0.6
Резин болон хуванцар бүтээгдэхүүн үйлдвэрлэл	Manufacture of rubber and plastics products	128.5	570.5	1 022.1	-	0.0	0.1	0.2
Төмөрлөг бус эрдэс бодисоор хийсэн эдлэл үйлдвэрлэл	Production of other non-metallic mineral products	2 148.7	707.2	1 228.9	-	0.6	0.1	0.2
Төмрийн үйлдвэрлэл	Manufacture of basic metals	11 852.4	8 374.9	11 800.3	6 953.0	3.3	1.7	2.3
Машин, тоног төхөөрөмжөөс бусад төмөр эдлэл үйлдвэрлэл	Manufacture of fabricated metal products, except machinery and equipment	77.5	335.5	136.4	32.6	0.0	0.1	0.0
Бичиг хэргийн болон тооцоолох техник үйлдвэрлэл	Manufacture of office accounting and computing	781.0	107.7	215.5	-	0.2	0.0	0.0
Эмнэлгийн багаж хэрэгсэл, нарийн хэмжүүр, хараа зүйн хэрэгсэл үйлдвэрлэл	Manufacture of medical, precision and optical instruments	9.7	9.9	12.4	-	0.0	0.0	0.0
Тээврийн бусад хэрэгсэл үйлдвэрлэл	Manufacture of other transport equipment	220.0	160.0	190.0	-	0.1	0.0	0.0
Тавилга үйлдвэрлэл, боловсруулах үйлдвэрийн бусад	Manufacture of furniture and others	141.8	254.7	884.3	11.3	0.0	0.1	0.2
Цахилгаан, дулааны эрчим хүч үйлдвэрлэл, усан хангамж	Electricity, thermal energy and water supply	46 957.0	51 016.3	61 786.2	-	13.2	10.4	12.1
Цахилгаан, дулаан, уур үйлдвэрлэл	Electricity, thermal energy, steam	43 135.5	47 182.0	57 488.5	-	12.1	9.6	11.3
Ус ариутгал, усан хангамж	Collection, purification and distribution of water	3 821.5	3 834.3	4 297.8	-	1.1	0.8	0.8

* Бүлгийн дүнд эзлэх хувь

* Percentage share within subsector

Бүлэг 12. Аж үйлдвэр

12.2 АЖ ҮЙЛДВЭРИЙН САЛБАРЫН БҮТЭЭГДЭХҮҮНИЙ НИЙТ ҮЙЛДВЭРЛЭЛ, оны үнээр, жил бүрийн 1 дүгээр сарын байдлаар
GROSS INDUSTRIAL OUTPUT, by divisions, at current prices, in the January of selected years

сая төг mln.tog

Аж үйлдвэрийн салбар	Industrial division	2012 I	2013 I	2014 I	Дүнд эзлэх хувь Percentage share to total		
					2012 I	2013 I	2014 I
Нийт дүн	Total	344 304.5	453 881.2	540 970.7	100.0	100.0	100.0
Уул уурхай, олборлох аж үйлдвэр	Mining and quarrying	220 081.3	271 280.0	341 548.1	63.9	59.7	63.1
Нүүрс олборлолт	Mining of coal and lignite, extraction of peat	57 975.9	70 534.7	40 134.8	16.8	15.5	7.4
Газрын тос олборлолт	Extraction of crude petroleum	41 412.2	47 266.9	87 490.6	12.0	10.4	16.2
Металлын хүдэр олборлолт	Mining of metal ores	120 357.7	148 909.2	212 821.4	35.0	32.8	39.3
Бусад ашигт малтмал олборлолт	Other mining and quarrying	335.5	4 569.2	1 101.3	0.1	1.0	0.2
Боловсруулах аж үйлдвэр	Manufacturing	76 894.4	131 252.7	137 688.3	22.3	29.0	25.5
Хүнсний бүтээгдэхүүн, ундаа үйлдвэрлэл	Manufacture of food products and beverages	44 186.7	57 563.2	59 584.6	12.8	12.7	11.0
Мах, загас, жимс, ногоо, өөх, тос боловсруулалт	Production, processing and preserving of meat, fish fruit, vegetables, oils, fats	4 645.0	7 111.6	5 295.8	10.5 *	12.4 *	8.9 *
Сүү, сүүн бүтээгдэхүүн үйлдвэрлэл	Manufacture of dairy products	2 561.2	3 872.6	4 298.6	5.8 *	6.7 *	7.2 *
Үр тарианы гурил, цардуул, малын тэжээл үйлдвэрлэл	Manufacture of grain mill products, starches, starch products and prepared animal feeds	4 688.8	8 055.7	10 254.4	10.6 *	14.0 *	17.2 *
Хүнсний бусад бүтээгдэхүүн үйлдвэрлэл	Manufacture of other food products	7 105.6	10 066.5	8 894.0	16.1 *	17.5 *	14.9 *
Ундаа үйлдвэрлэл / согтууруулах ундаа ороод /	Manufacture of beverages / includes alcohol drinks /	25 186.1	28 456.8	30 841.9	57.0 *	49.4 *	51.8 *
Тамхи үйлдвэрлэл	Manufacture of tobacco products	2 490.0	5 834.9	4 868.8	0.7	1.3	0.9
Нэхмэлийн үйлдвэрлэл	Manufacture of textiles	8 631.3	14 220.7	16 417.5	2.5	3.1	3.0
Хувцас үйлдвэрлэл, үслэг арьс боловсруулалт	Manufacture of wearing apparel, dressing and dyeing of fur	1 134.4	2 355.6	3 202.9	0.3	0.5	0.6
Арьс, шир боловсруулах, ширэн эдлэл, гутал үйлдвэрлэл	Tanning, dressing of leather, manufacture of luggage, handbags, saddlery, harness, and footwear	105.9	334.7	1 959.7	0.0	0.1	0.4
Мод, модон эдлэл үйлдвэрлэл	Manufacture of wood and wooden products	623.3	975.7	447.1	0.2	0.2	0.1
Нийтлэх, хэвлэх, дуу бичлэг хийх ажиллагаа	Publishing, printing and reproduction of recorded media	1 383.2	1 676.0	1 839.0	0.4	0.4	0.3
Цаас, цаасан бүтээгдэхүүн үйлдвэрлэл	Manufacture of paper and paper products	681.5	783.0	613.9	0.2	0.2	0.1
Кокс, шахмал түлш үйлдвэрлэл	Manufacture of coke and briquette	4 674.1	33 027.0	26 841.7	1.4	7.3	5.0
Химийн бүтээгдэхүүн үйлдвэрлэл	Manufacture of chemicals and chemical products	2 950.0	2 662.0	2 997.9	0.9	0.6	0.6
Резин болон хуванцар бүтээгдэхүүн үйлдвэрлэл	Manufacture of rubber and plastics products	128.5	770.2	1 229.6	0.0	0.2	0.2
Төмөрлөг бус эрдэс бодисоор хийсэн эдлэл үйлдвэрлэл	Production of other non-metallic mineral products	1 505.0	1 521.3	1 625.1	0.4	0.3	0.3
Төмрийн үйлдвэрлэл	Manufacture of basic metals	7 341.9	8 977.4	14 704.4	2.1	2.0	2.7
Машин, тоног төхөөрөмжөөс бусад төмөр эдлэл үйлдвэрлэл	Manufacture of fabricated metal products, except machinery and equipment	77.4	86.4	160.0	0.0	0.0	0.0
Бичиг хэргийн болон тооцоолох техник үйлдвэрлэл	Manufacture of office accounting and computing	590.3	18.6	99.5	0.2	0.0	0.0
Эмнэлгийн багаж хэрэгсэл, нарийн хэмжүүр, хараа зүйн хэрэгсэл үйлдвэрлэл	Manufacture of medical precision and optical instruments	6.1	9.9	12.4	0.0	0.0	0.0
Тээврийн бусад хэрэгсэл үйлдвэрлэл	Manufacture of other transport equipment	244.5	177.3	200.0	0.1	0.0	0.0
Тавилга үйлдвэрлэл, боловсруулах үйлдвэрийн бусад	Manufacture of furniture and others	140.3	259.0	884.2	0.0	0.1	0.2
Цахилгаан, дулааны эрчим хүч үйлдвэрлэл, усан хангамж	Electricity, thermal energy and water supply	47 328.8	51 348.4	61 734.3	13.8	11.3	11.4
Цахилгаан, дулаан, уур үйлдвэрлэл	Electricity, thermal energy, steam	43 364.3	47 245.8	57 478.7	12.6	10.4	10.6
Ус ариутгал, усан хангамж	Collection, purification and distribution of water	3 964.5	4 102.6	4 255.7	1.2	0.9	0.8

* Бүлгийн дүнд эзлэх хувь

* Percentage share within subsector

12.3 АЖ ҮЙЛДВЭРИЙН ҮЙЛДВЭРЛЭЛИЙН ИНДЕКС, салбараар, 2010=100
INDUSTRIAL PRODUCTION INDEX by divisions, 2010=100

Аж үйлдвэрийн салбар	Industrial division	хувь percentage	
		2014 I 2013 XII	% 2013 I
Нийт дүн	Total	93.8	102.6
Уул уурхай, олборлох аж үйлдвэр	Mining and quarrying	95.1	106.7
Нүүрс олборлолт	Mining of coal	102.1	81.3
Газрын тос, шатдаг хий олборлолт	Extraction of crude petroleum and natural gas	150.1	208.8
Металлын хүдэр олборлолт	Mining of metal ores	93.6	127.9
Бусад ашигт малтмал олборлолт	Other mining and quarrying	18.6	27.5
Боловсруулах аж үйлдвэр	Manufacturing	84.0	87.3
Хүнсний бүтээгдэхүүн, ундаа үйлдвэрлэл	Manufacture of food products and beverages	84.8	86.8
Мах, загас, жимс, ногоо, өөх, тос боловсруулалт	Production, processing and preservation of meat, fish,	47.7	45.7
Сүү, сүүн бүтээгдэхүүн үйлдвэрлэл	Manufacture of dairy products	108.8	116.9
Үр тарианы гурил, цардуул, малын тэжээл үйлдвэрлэл	Manufacture of grain mill products, starches, starch products, and	101.9	127.0
Хүнсний бусад бүтээгдэхүүн үйлдвэрлэл	Manufacture of other food products	93.8	79.2
Ундаа үйлдвэрлэл /согтууруулах ундаа ороод/	Manufacture of beverages / included alcohol drinks/	79.8	80.2
Тамхи үйлдвэрлэл	Manufacture of tobacco products	132.5	72.7
Нэхмэлийн үйлдвэрлэл	Manufacture of textiles	57.8	69.9
Хувцас үйлдвэрлэл, үслэг арьс боловсруулалт	Manufacture of wearing apparel, dressing and dyeing of fur	80.0	68.9
Арьс, шир боловсруулах, ширэн эдлэл, гутал үйлдвэрлэл	Tanning and dressing of leather, manufacture of luggage, handbag	116.0	179.0
Мод, модон эдлэл үйлдвэрлэл	Manufacture of wood and wooden products	164.4	52.5
Цаас, цаасан бүтээгдэхүүн үйлдвэрлэл	Manufacture of paper and paper products	91.7	108.3
Нийтлэх, хэвлэх, дуу бичлэг хийх ажиллагаа	Publishing, printing and reproduction of recorded media	89.4	83.0
Кокс, шингэн болон цацраг идэвхт түлш үйлдвэрлэл	Manufacture of coke, refined petroleum products and nuclear fuel	58.2	27.3
Химийн бүтээгдэхүүн үйлдвэрлэл	Manufacture of chemicals and chemical	80.4	82.8
Резин болон хуванцар бүтээгдэхүүн үйлдвэрлэл	Manufacture of rubber and plastics products	146.1	94.8
Төмөрлөг бус эрдэс бодисоор хийсэн эдлэл үйлдвэрлэл	Production of other non-metallic mineral products	205.2	91.1
Төмрийн үйлдвэрлэл	Manufacture of basic metals	69.4	100.3
Машин тоног төхөөрөмжөөс бусад төмөр эдлэл үйлдвэрлэл	Manufacture of fabricated metal products, except machinery and equipment	82.6	118.3
Бичиг хэргийн болон тооцоолох техник үйлдвэрлэл	Manufacture of office accounting and computing	125.2	159.2
Цахилгаан машин хэрэгсэл үйлдвэрлэл	Manufacture of electrical machinery and apparatus	563.0	459.7
Эмнэлгийн багаж хэрэгсэл, нарийн хэмжүүр, хараа зүйн хэрэгсэл, цаг үйлдвэрлэл	Manufacture of medical, precision and optical instruments, watches and clocks	90.0	100.7
Тээврийн бусад хэрэгсэл үйлдвэрлэл	Manufacture of other transport equipment	88.8	111.4
Мебель тавилга үйлдвэрлэл, боловсруулах үйлдвэрийн бусад бүтээгдэхүүн үйлдвэрлэл	Manufacture of furniture, manufacturing n.e.c	106.2	108.2
Цахилгаан, дулааны эрчим хүч үйлдвэрлэлт, усан хангамж	Electricity, thermal energy and water supply	99.9	101.4
Цахилгаан, дулаан, уур үйлдвэрлэл	Electricity, thermal energy, steam	99.9	101.4
Ус ариутгал, усан хангамж	Collection, purification and distribution of water	99.9	101.9

* Туршилт тооцоо, улирлын нөлөөллийг арилгасан

* Experimental estimation, seasonal adjusted

12.4 АЖ ҮЙЛДВЭРИЙН САЛБАРЫН ГОЛ НЭР ТӨРЛИЙН БҮТЭЭГДЭХҮҮН ҮЙЛДВЭРЛЭЛ, жил бүрийн 1 дүгээр сарын байдлаар
PRODUCTION OF MAJOR COMMODITIES, in the January of selected years

Гол нэр төрлийн бүтээгдэхүүн	Major commodities	Хэмжих нэгж	Unit	2012 I	2013 I	2014 I	2014 I / 2013 I %
Цахилгаан, дулааны эрчим хүч үйлдвэрлэл, усан хангамж				Electricity, thermal energy and water supply			
Цахилгаан эрчим хүч	Electricity	сая кВт.цаг	mln.kW.h	409.1	442.5	467.5	105.6
Дулааны эрчим хүч	Thermal energy	мян.Гкал	thous.Gkal	1 350.8	1 393.1	1 337.1	96.0
Түгээсэн цэвэр ус	Distribution water	мян.м ³	thous.m ³	5 431.5	5 563.3	5 671.4	101.9
Уул уурхай, олборлох аж үйлдвэр				Mining and quarrying			
Нүүрс	Coal	мян.т	thous.t	1 520.5	1 883.8	1 387.0	73.6
Газрын тос	Crude oil	мян.баррел	thous.barril	308.3	354.2	543.4	153.4
Зэсийн баяжмал, металл агуулгаараа	Copper, with concentrate	мян.т	thous.t	43.9	42.9	85.1	198.4
Зэсийн баяжмал, 35%-ийн агуулгад шилжүүлснээр	Copper concentrate with 35 %	мян.т	thous.t	29.5	28.2	42.4	150.4
Молибдений баяжмал, металл агуулгаараа	Molybdenum, with concentrate	т	t	394.0	316.6	397.0	125.4
Молибдений баяжмал, 47%-ийн агуулгад шилжүүлснээр	Molybdenum concentrate with 47 %	т	t	404.8	333.3	191.6	57.5
Алт	Gold	кг	kg	316.0	583.1	423.4	72.6
Төмрийн хүдэр, баяжмал	Iron ore	мян.т	thous.t	139.2	162.0	202.6	125.1
Хайлуур жонш, баяжмал	Fluor spar concentrate	мян.т	thous.t	54.8	39.3	16.8	42.7
Цайрын баяжмал	Zincum concentrate	мян.т	thous.t	8.5	10.5	7.7	73.3
Буталмал чулуу	Broken or crashed stone	мян.м ³	thous.m ³	9.1	19.2	13.7	71.4
Боловсруулах аж үйлдвэр				Manufacturing			
Үхрийн мах	Beef	т	t	436.1	168.6	142.5	84.5
Хонины мах	Mutton	т	t	409.9	374.3	123.2	32.9
Адууны мах	Horse meat	т	t	16.8	2.6	1.6	61.5
Ямааны мах	Goat meat	т	t	296.3	414.0	116.5	28.1
Өлөн гэдэс	Small intestine	мян.рогцоо	thous.rolls	59.7	63.7	40.0	62.8
Хиаман төрлийн бүтээгдэхүүн	Kind of sausage	т	t	137.9	208.8	254.3	121.8
Жимсний компот	Fruit compote	т	t	0.6	2.5	3.2	128.0
Шингэн сүү	Milk	мян.л	thous.l	2 299.5	2 310.7	3 331.7	144.2
Тараг	Sour milk and yoghurt	мян.л	thous.l	484.4	678.0	524.4	77.3
Зайрмаг	Ice cream	мян.ш	thous.pcs	967.8	615.8	1 508.8	245.0
Цөцгий, цөцгийн тос	Soured cream and butter	т	t	164.6	217.5	122.3	56.2
Бяслаг, аарц	Cheese and curds from sour milk	т	t	7.8	20.1	5.1	25.4
Дээд гурил	Wheat flour, highest grade	т	t	2 098.7	2 432.4	3 047.2	125.3
Нэгдүгээр гурил	Wheat flour, grade I	т	t	5 572.4	8 307.2	10 807.1	130.1
Хоёрдугаар гурил	Wheat flour, grade II	т	t	521.7	1 561.8	988.8	63.3
Малын тэжээл	Fodder	т	t	2 672.8	5 980.6	5 081.5	85.0
Талх	Bread	т	t	2 229.7	2 366.6	2 238.9	94.6
Нарийн боов	Bakery products	т	t	1 481.5	1 948.6	1 692.4	86.9
Бялуу	Cake	т	t	29.1	121.2	79.0	65.2
Чихэр	Sweets	т	t	11.6	9.0	7.7	85.6
Жигнэмэг	Biscuit	т	t	43.2	34.0	31.8	93.5
Гоймон	Macaroni noodles	т	t	260.8	510.3	103.4	20.3
Пүнтүүз	Starched noodles	т	t	4.0	4.0	3.3	82.5
Хүнсний давс	Salt	т	t	178.9	183.1	193.2	105.5
Бууз, банш	Buuz and dumpling	т	t	110.8	191.4	170.8	89.2
Кетчуп	Ketchup	т	t	5.6	-	5.0	-
Савласан ногоон цай	Green tea	кг	kg	332.0	5 937.1	4 669.0	78.6
Шарсан төмс	Chips	т	t	26.2	40.5	45.2	111.6
Спирт	Spirit	мян.л	thous.l	380.6	386.3	346.9	89.8
Архи	Alcoholic beverage	мян.л	thous.l	2 642.8	2 289.3	2 457.7	107.4
Дарс	Wine	мян.л	thous.l	5.7	13.5	6.6	48.9
Шар айраг	Beer	мян.л	thous.l	5 078.7	5 967.0	4 597.1	77.0
Цэвэр ус	Pure water	мян.л	thous.l	2 013.5	2 312.5	2 143.6	92.7
Амтат ус, ундаа	Soft drinks	мян.л	thous.l	3 532.9	6 614.7	2 576.4	38.9
Жүүс	Juice	мян.л	thous.l	4 245.4	4 624.3	6 063.0	131.1
Тамхи	Cigarettes	мян.блок	thous.blocks	437.7	601.3	363.4	60.4
Хивс	Carpet	мян.м ²	thous.m ²	84.9	91.5	69.8	76.3
Сүлжмэл эдлэл	Knitted goods	мян.ш	thous.pcs	45.0	53.0	61.2	115.5
Самнасан ноолуур	Combed down	т	t	7.2	51.4	24.1	46.9
Эсгий	Felt	мян.м	thous.m	7.1	12.5	9.3	74.4
Тэмээний ноосон хөнжил	Camel woollen blanket	мян.м	thous.m	1.7	1.0	1.1	110.0
Эсгий гутал	Felt boots	мян.хос	thous.pairs	2.2	2.9	1.0	35.9

(Хүснэгт 12.4-ийн үргэлжлэл Table 12.4 continuatio)

Гол нэр төрлийн бүтээгдэхүүн	Major commodities	Хэмжих нэгж	Unit	2012 I	2013 I	2014 I	2014 I, % 2013 I
Нэхий дээл	Sheepskin coat	ш	pcs	1 441	1 907	1 490	78.1
Савхин гутал, ботинк	Leather boots, shoes	мян.хос	thous.pairs	1.0	2.4	3.1	130.6
Барилгын модон хаалга, цонх	Wooden building door and windows	м ²	м ²	332.6	857.3	590.5	68.9
Вакуум цонх, хаалга	Vacuum windows and doors	м ²	м ²	164.7	570.5	1 126.1	197.4
Зүсмэл материал	Sawn wood	м ³	м ³	290.4	355.0	1 013.9	285.6
Төмөр замын дэр мод	Railway sleeper	мян.м ³	thous.m ³	0.9	1.4	0.6	42.9
Дэвтэр	Notebook	мян.ш	thous.pcs	1 013.7	238.5	721.1	302.3
Ариун цэврийн цаас	Toilet paper	мян.ш	thous.pcs	114.5	460.6	328.2	71.3
Сонин	Newspaper	сая х.д.х	mln.pr.p	4.3	3.9	3.9	100.0
Ном	Book	сая х.д.х	mln.pr.p	3.0	3.0	4.5	150.3
Хэвлэмэл хуванцар картууд	Printing plastic cards	мян.ш	thous.pcs	2.5	37.0	23.1	62.4
Бусад хэвлэмэл зүйлс	Other printing matter	мян.ш	thous.pcs	884.0	629.5	1 292.8	205.4
Шахмал түлш	Briquette	т	t	3 414.1	1 062.0	-	-
Шахмал эм	Medical tablets	мян.боодол	thous.packs	1 047.5	1 067.2	1 555.4	145.7
Шингэн эм	Liquid medicine	т	t	171.1	223.9	222.2	99.2
Гоо сайхны тос	Beauty cream	мян.ш	thous.pcs	77.4	78.4	76.4	97.5
Шохой	Lime	мян.т	thous.t	4.0	3.2	0.9	27.6
Төмөр бетон эдлэл	Articles of iron concrete	мян.м ³	thous.m ³	2.0	0.1	0.1	100.0
Бетон дэр	Metal sleeper	мян.ш	thous.pcs	7.8	11.8	5.0	42.1
Катодын зэс, 99%	Copper 99%	т	t	196.6	182.9	177.8	97.2
Металл бэлдэц	Metal steel	мян.т	thous.t	2.7	4.7	5.2	112.4
Металл цувимал	Metal foundries	мян.т	thous.t	3.0	4.4	4.8	108.2
Ган төмөр хийц	Steel casting	мян.т	thous.t	0.3	0.3	0.2	79.9
Цахилгааны утас	Electric wire	т	t	57.5	5.7	27.5	482.5

12.5 ЗАРИМ ГОЛ НЭР ТӨРЛИЙН БЭЛЭН БҮТЭЭГДЭХҮҮНИЙ ҮЛДЭГДЭЛ, жил бүрийн

1 дүгээр сарын эцэст

STOCKS OF SOME MAJOR COMMODITIES, by the end of January of the selected years

Гол нэр төрлийн бүтээгдэхүүн	Major commodities	Хэмжих нэгж	Unit	2012 I	2013 I	2014 I
Газрын тос	Crude oil	баррель	barrel	84 691.2	3 671.5	135 955.2
Молибдений баяжмал, металл агуулгаараа	Molybdenium, with concentrate	т	t	240.3	7.9	147.0
Катодын зэс, 99%	Copper 99%	т	t	43.9	50.0	55.4
Гурил	Wheat flour	т	t	10 634.6	12 706.4	10 551.1
Малын мах	Meat	т	t	9 325.8	6 469.4	7 304.0
Нарийн боов	Bakery products	т	t	103.2	4.8	29.5
Спирт	Spirit	мян.л	thous.l	444.9	572.8	298.7
Архи, дарс	Alcohol wine	мян.л	thous.l	359.9	166.5	599.1
Малын тэжээл	Fodder	т	t	1 006.4	3 832.8	1 448.9

XIII. ДОТООД ХУДАЛДАА
DOMESTIC TRADE

13.1. БӨӨНИЙ БОЛОН ЖИЖИГЛЭН ХУДАЛДААНЫ САЛБАРЫН НИЙТ БОРЛУУЛАЛТ*, оны үнээр,
дэд салбараар, улирлаар
TOTAL SALES OF WHOLESALE AND RETAIL TRADE, at the current price, by division and quarterly*

Хугацаа <i>Period</i>	Бүгд <i>Total</i>	Бөөний худалдаа <i>Wholesale trade</i>	Жижиглэн худалдаа <i>Retail trade</i>
2011 I-III	978 277.2	691 116.9	287 160.3
IV-VI	710 005.7	475 484.1	234 521.6
VII-IX	1 051 278.6	622 659.0	428 619.6
X-XII	1 116 246.2	848 196.3	268 049.8
I-XII	3 855 807.7	2 637 456.4	1 218 351.3
2012 I-III	1 437 838.8	859 373.8	578 465.0
IV-VI	719 324.2	616 265.5	103 058.7
VII-IX	1 699 825.6	1 120 685.5	579 140.1
X-XII	1 268 975.4	1 051 552.2	217 423.2
I-XII	5 125 963.9	3 647 877.0	1 478 086.9
2013 I-III	1 332 336.0	794 468.8	537 867.2
IV-VI	1 190 933.2	902 395.0	288 538.2
VII-IX	2 344 855.0	1 736 944.3	607 910.7
X-XII	1 793 064.8	1 274 660.3	518 404.5
I-XII	6 661 189.0	4 708 468.4	1 952 720.6
<u>2013 I-XII</u> %	129.9	129.1	132.1
2012 I-XII			

Тайлбар: *Жилд 50 сая төгрөгөөс дээш борлуулалтын орлоготой аж ахуйн нэгжүүдийг хамруулав.

Note: * Covered entities with total annual sales revenue more than 50 mln tog.

13.2. БӨӨНИЙ БОЛОН ЖИЖИГЛЭН ХУДАЛДААНЫ САЛБАРЫН НИЙТ БОРЛУУЛАЛТ*, оны үнээр, бүс, аймаг, нийслэлээр, жил бүрийн эцсийн байдлаар
TOTAL SALES OF WHOLESALE AND RETAIL TRADE*, at the current price, by regions, aimags and the Capital, at the end of selected years

Аймаг, нийслэл Aimags and the Capital	2011	2012	2013	сая төг mln.tog	
				2013 2012	%
Дүн/Total	3 855 807.7	5 125 963.9	6 661 189.0	129.9	
		Баруун бүс	Western region		
Дүн/Subtotal	103 753.6	124 680.2	126 412.9	101.4	
БӨ/BO	24 678.3	34 048.8	31 182.8	91.6	
ГО/GO	19 450.7	24 135.0	25 980.9	107.6	
ЗА/ZA	16 990.3	18 846.5	19 546.2	103.7	
УВ/UV	24 953.0	27 126.9	26 174.9	96.5	
ХО/ХНО	17 681.3	20 523.0	23 528.2	114.6	
		Хангайн бүс	Khangai region		
Дүн/Subtotal	80 675.9	105 660.9	136 987.0	129.6	
АР/АР	13 922.5	11 944.1	19 437.9	162.7	
БХ/ВКН	9 058.4	12 310.1	19 071.1	154.9	
БУ/БУ	2 655.6	3 046.3	4 068.6	133.6	
ОР/ОР	21 200.5	32 581.4	35 221.5	108.1	
ӨВ/ОВ	15 400.0	23 026.5	29 786.8	129.4	
ХӨ/КНС	18 438.9	22 752.5	29 401.2	129.2	
		Төвийн бүс	Central region		
Дүн/Subtotal	269 309.1	314 123.9	310 655.8	98.9	
ГС/GS	33 090.8	49 362.2	74 279.3	150.5	
ДА/ДА	55 198.8	96 575.3	104 363.3	108.1	
ДО/ДО	36 194.1	51 497.8	31 254.6	60.7	
ДУ/ДУ	14 230.7	12 858.5	14 551.7	113.2	
ӨМ/ӨМ	100 266.7	70 411.0	57 810.5	82.1	
СЭ/СЕ	7 243.5	10 210.2	13 286.7	130.1	
ТӨ/ТО	23 084.5	23 208.8	15 109.8	65.1	
		Зүүн бүс	Eastern region		
Дүн/Subtotal	31 924.3	34 159.7	43 264.9	126.7	
ДД/DD	19 878.5	20 588.4	26 688.4	129.6	
СҮ/SU	6 851.6	6 893.4	9 436.6	136.9	
ХЭ/КНЕ	5 194.2	6 677.9	7 139.9	106.9	
		Улаанбаатар	Ulaanbaatar		
УБ/УВ	3 370 144.8	4 547 339.2	6 043 868.3	132.9	

Тайлбар: *Жилд 50 сая төгрөгөөс дээш борлуулалтын орлоготой аж ахуйн нэгжүүдийг хамруулав.
Note: * Covered entities with total annual sales revenue more than 50 mln tog.

**XIV. ТЭЭВЭР
TRANSPORT**

14.1 ТӨМӨР ЗАМ, АГААРЫН ТЭЭВРИЙН ҮНДСЭН ҮЗҮҮЛЭЛТ
MAIN INDICATORS OF RAILWAY AND AIR TRANSPORT

Хугацаа <i>Periods</i>	Төмөр зам <i>Railway transport</i>			Агаарын тээвэр <i>Air transport</i>		
	Тээсэн ачаа, мян.т <i>Carried freight, thous.t</i>	Зорчигчдын тоо, мян.хүн <i>Carried passengers, thous.persons</i>	Тээврийн орлого, сая төг <i>Revenue, mln.tog</i>	Тээсэн ачаа, т <i>Carried freight, t</i>	Зорчигчдын тоо, мян.хүн <i>Carried passengers, thous.persons</i>	Тээврийн орлого, сая төг <i>Revenue, mln.tog</i>
2012 I	1 715.7	297.1	36 061.9	302.3	46.2	14 207.7
II	1 604.6	320.7	31 891.7	257.8	47.8	12 655.0
III	1 630.6	298.2	32 669.4	315.2	53.3	14 175.8
IV	1 666.7	348.4	34 807.8	304.5	52.3	13 697.7
V	1 769.5	335.3	36 822.2	303.8	56.7	15 125.9
VI	1 505.1	360.0	34 443.5	392.6	64.9	18 538.7
VII	1 695.8	388.9	37 401.1	387.0	82.1	22 696.6
VIII	1 701.7	391.9	35 900.7	426.0	118.0	28 016.9
IX	1 796.1	304.4	33 314.9	372.2	69.7	19 944.3
X	1 862.8	323.3	35 931.9	324.1	63.9	12 399.8
XI	1 756.7	338.6	35 193.2	291.5	58.7	14 757.6
XII	1 739.9	293.1	32 081.9	334.1	56.6	20 692.4
I-XII	20 445.2	4 000.0	416 520.2	4 011.1	770.2	206 908.3
2013 I	1 618.0	309.9	30 229.7	299.3	59.8	17 084.2
II	1 367.2	299.5	22 850.5	227.9	48.2	13 212.9
III	1 616.6	280.3	34 448.8	322.4	56.2	15 310.2
IV	1 741.3	323.4	35 996.2	302.1	53.0	13 834.7
V	1 870.6	321.5	37 866.0	342.5	57.2	16 194.5
VI	1 852.6	352.3	40 013.2	422.7	71.7	20 942.7
VII	1 774.7	360.3	39 645.4	416.0	93.0	28 847.6
VIII	1 850.2	372.8	37 667.4	402.9	97.6	28 641.5
IX	1 804.6	278.8	34 816.1	381.6	64.0	19 125.6
X	1 901.7	291.5	36 689.7	362.7	59.5	19 810.2
XI	1 768.2	303.1	37 493.4	308.3	52.0	25 447.7
XII	1 837.2	287.9	32 218.3	283.9	55.8	17 052.3
I-XII	21 002.9	3 781.4	419 934.6	4 072.3	768.0	235 504.1
2014 I	1 549.0	282.4	30 508.5	257.6	57.1	16 055.7
$\frac{2014 I}{2013 I}$ %	95.7	91.1	100.9	86.1	95.6	94.0

14.2 ТӨМӨР ЗАМ, АГААРЫН ТЭЭВРИЙН ҮНДСЭН ҮЗҮҮЛЭЛТ, жил бүрийн 1 дүгээр сарын байдлаар
 MAIN INDICATORS OF RAILWAY AND AIR TRANSPORT, as of January, selected years

Тээврийн төрөл, үзүүлэлтүүд	Types of transport and indicators	2012 	2013 	2014 	2014 2013 %
I. Төмөр замын тээвэр		Railway transport			
Тээсэн ачаа, мян.т	<i>Carried freight, thous.t</i>	1 715.7	1 618.0	1 549.0	95.7
дотоодын	<i>domestic</i>	779.8	896.9	836.6	93.3
гаргалт	<i>export</i>	639.2	393.3	401.5	102.1
оруулалт	<i>import</i>	184.6	212.4	136.3	64.2
дамжин өнгөрөх	<i>transit</i>	112.0	115.3	174.6	151.4
Ачаа эргэлт, сая т.км	<i>Freight turnover, mln.t. km</i>	1 038.9	825.3	893.8	108.3
дотоодын	<i>domestic</i>	226.5	247.8	284.6	114.9
гаргалт	<i>export</i>	594.9	344.2	351.6	102.2
оруулалт	<i>import</i>	93.2	105.3	63.8	60.6
дамжин өнгөрөх	<i>transit</i>	124.3	128.0	193.8	151.4
Зорчигчдын тоо, мян.хүн	<i>Carried passengers, thous.persons</i>	297.1	309.9	282.4	91.1
олон улсад тээвэрлэсэн	<i>international carried</i>	10.0	12.8	12.8	99.9
дотоодод тээвэрлэсэн	<i>domestic carried</i>	287.1	297.1	269.6	90.7
Зорчигч эргэлт, сая хүн км	<i>Passenger turnover, mln.pass.km</i>	107.1	114.8	104.7	91.3
Шилжүүлсэн сая т.км	<i>In terms of mln.t. km</i>	1 145.9	940.1	998.6	106.2
Тээврийн орлого оны үнээр, сая төг	<i>Revenue, at current prices, mln.tog</i>	36 061.9	30 229.7	30 508.5	100.9
II. Агаарын тээвэр		Air transport			
Тээсэн ачаа, т	<i>Carried freight, t</i>	302.3	299.3	257.6	86.1
шуудан	<i>mail</i>	29.3	45.9	27.1	59.0
тээш	<i>luggage</i>	30.9	54.9	23.0	41.8
ачаа	<i>freight</i>	242.1	198.4	207.5	104.6
Ачаа эргэлт, мян.т.км	<i>Freight turnover, thous.t. km</i>	797.8	579.4	595.2	102.7
шуудан	<i>mail</i>	55.4	72.4	62.8	86.8
тээш	<i>luggage</i>	48.1	54.7	40.4	73.9
ачаа	<i>freight</i>	694.3	452.4	491.9	108.7
Зорчигчдын тоо, мян.хүн	<i>Carried passengers, thous.persons</i>	46.2	59.8	57.1	95.5
олон улсад зорчсон	<i>international carried</i>	30.0	32.9	35.1	107.0
дотоодод зорчсон	<i>domestic carried</i>	16.2	27.0	22.0	81.6
Зорчигч эргэлт, сая хүн км	<i>Passenger turnover, mln.pass.km</i>	79.5	89.0	96.2	108.2
Шилжүүлсэн сая т.км	<i>In terms of mln.t. km</i>	8.0	8.7	9.4	107.8
Тээврийн орлого, оны үнээр, сая төг	<i>Revenue, at current prices, mln.tog</i>	14 207.7	17 084.2	16 055.7	94.0

XV. НИЙТИЙН ХООЛ, ЗОЧИД БУУДАЛ
RESTAURANTS AND HOTELS

15.1 НИЙТИЙН ХООЛНЫ САЛБАРЫН АЖ АХУЙН НЭГЖ, БАЙГУУЛЛАГЫН ОРЛОГО, ЗАРДАЛ,
зоогийн газрын төрлөөр, жил бүрийн эцэст
INCOME AND EXPENDITURE OF RESTAURANTS, by type of restaurants, at the end of selected years

сая төг *mln.tog*

Үзүүлэлт	Хугацаа	Бүгд	Ресторан	Кафе	Баар	Гуанз	Тусгай захиалгат хоолоор үйлчилдэг аж ахуйн нэгж
<i>Indicators</i>	<i>Period</i>	<i>Total</i>	<i>Restaurant</i>	<i>Cafe</i>	<i>Bar</i>	<i>Canteen</i>	<i>Other food service activities</i>
Орлого	<i>Income</i>	96 697.5	24 613.3	6 420.1	3 448.7	5 699.1	56 516.4
Зардал	<i>Expenditure</i>	89 528.1	21 022.0	5 984.3	3 329.6	5 477.4	53 714.9
Цэвэр орлого	<i>Net income</i>	7 169.4	3 591.2	435.9	119.1	221.7	2 801.5
Орлого	<i>Income</i>	135 064.0	40 321.1	11 978.9	4 180.1	10 693.2	67 890.7
Зардал	<i>Expenditure</i>	128 656.8	39 683.2	13 398.0	3 979.0	10 327.6	61 269.1
Цэвэр орлого	<i>Net income</i>	6 407.1	637.9	-1 419.1	201.1	365.6	6 621.6
Орлого	<i>Income</i>	152 722.4	51 365.8	16 044.2	6 359.7	16 956.9	61 995.8
Зардал	<i>Expenditure</i>	139 477.4	49 351.7	15 697.0	6 067.3	16 170.5	52 190.9
Цэвэр орлого	<i>Net income</i>	13 245.0	2 014.1	347.3	292.5	786.4	9 804.9

15.2 ЗОЧИД БУУДЛЫН ОРЛОГО, ЗАРДАЛ, зочид буудлын зэрэглэлээр, жил бүрийн эцэст
INCOME AND EXPENDITURE OF HOTELS, by rank of hotels, at the end of selected years

сая төг *mln.tog*

Үзүүлэлт	Хугацаа	Бүгд	Энгийн буудал	2 одтой буудал	3 ба түүнээс дээш одтой буудал
<i>Indicators</i>	<i>Period</i>	<i>Total</i>	<i>Motel</i>	<i>2 stars hotel</i>	<i>3 and more stars hotel</i>
Орлого	<i>Income</i>	48 520.2	15 337.6	1 171.9	32 010.8
Зардал	<i>Expenditure</i>	37 920.8	14 009.6	1 192.1	22 719.1
Цэвэр орлого	<i>Net income</i>	10 599.4	1 328.0	- 20.2	9 291.7
Орлого	<i>Income</i>	79 040.9	26 007.3	2 465.7	50 568.0
Зардал	<i>Expenditure</i>	65 981.9	24 139.0	2 240.5	39 602.4
Цэвэр орлого	<i>Net income</i>	13 059.1	1 868.2	225.2	10 965.6
Орлого	<i>Income</i>	94 888.5	33 018.6	4 868.5	57 001.4
Зардал	<i>Expenditure</i>	78 870.4	29 870.3	4 362.0	44 638.1
Цэвэр орлого	<i>Net income</i>	16 018.2	3 148.3	506.5	12 363.3

15.3 НИЙТИЙН ХООЛНЫ САЛБАРЫН АЖИЛЛАГЧИД, СУУДЛЫН ТОО, зоогийн газрын төрлөөр, жил бүрийн эцэст
 NUMBER OF EMPLOYEES AND SEATS OF RESTAURANTS, by type of restaurants, at the end of selected years

Үзүүлэлт	Хугацаа	Бүгд	Ресторан	Кафе	Баар	Гуанз	Тусгай захиалгат хоолоор үйлчилдэг аж ахуйн нэгж Other food service activities	
Indicators	Period	Total	Restaurant	Cafe	Bar	Canteen		
Хамрагдсан нэгжийн тоо	Number of reported units	2011	604	140	162	116	182	4
		2012	610	126	182	108	190	4
		2013	753	142	206	162	235	8
Ажиллагчдын тоо	Number of employees	2011	4 774	1 452	727	452	719	1424
		2012	5 450	2 037	800	430	741	1442
		2013	6 362	2 063	1 030	578	974	1717
Суудлын тоо	Number of seats	2011	25 123	9 418	5 905	4 592	5 208	-
		2012	30 247	10 935	6 806	6 327	6 179	-
		2013	34 995	13 407	7 939	6 894	6 755	-

15.4 ЗОЧИД БУУДЛЫН ЗАРИМ ҮЗҮҮЛЭЛТ, зочид буудлын зэрэглэлээр, жил бүрийн эцэст
 SOME INDICATORS OF HOTELS, by rank of hotels, at the end of selected years

Үзүүлэлт	Хугацаа	Бүгд	Энгийн буудал	2 одтой буудал	3 ба түүнээс дээш одтой буудал	
Indicators	Period	Total	Motel	2 stars hotel	3 and more stars hotel	
Хамрагдсан нэгжийн тоо	Number of reported units	2011	281	250	10	21
		2012	292	251	18	23
		2013	336	289	22	25
Ажиллагчдын тоо	Number of employees	2011	3 790	2 240	115	1 435
		2012	4 182	2 306	244	1 632
		2013	5 048	3 033	326	1 689
Өрөөний тоо	Number of rooms	2011	5 303	3 848	192	1 263
		2012	5 639	3 767	398	1 474
		2013	6 742	4 597	548	1 597
Зочдын тоо	Number of visitors	2011	419 821	266 811	17 236	135 774
		2012	585 134	375 652	36 305	173 177
		2013	599 944	386 389	38 365	175 190
Зочдын буусан хоногийн тоо	Number of stayed days of visitors	2011	659 034	457 511	20 974	180 549
		2012	1 116 575	829 272	41 825	245 478
		2013	1 132 613	832 232	43 619	256 762

1.1 УЛСЫН НЭГДСЭН ТӨСВИЙН ОРЛОГО, жил бүрийн 1 дүгээр сарын байдлаар
REVENUE OF GENERAL GOVERNMENT BUDGET, as January of selected years

Орлогын төрөл	Types of revenue	сая төг mln. tog		
		2013 I	2014 I	2014 I / 2013 I %
НИЙТ ОРЛОГО, ТУСЛАМЖИЙН ДҮН	TOTAL REVENUE AND GRANTS	345 694.6	348 427.2	100.8
ТОГТВОРЖУУЛАЛТЫН САН	STABILIZATION FUND	6 053.6	-	-
НИЙТ ТЭНЦВЭРЖҮҮЛСЭН ОРЛОГО, ТУСЛАМЖИЙН ДҮН	TOTAL EQUILIBRATED REVENUE AND GRANTS	339 641.0	348 427.2	102.6
УРСГАЛ ОРЛОГО	CURRENT REVENUE	339 078.1	348 342.2	102.7
ТАТВАРЫН ОРЛОГО	TAX REVENUE	295 957.4	295 336.3	99.8
Орлогын албан татвар	Income tax	67 064.6	53 069.2	79.1
Аж ахуйн нэгжийн	Corporate income tax	39 411.6	20 154.5	51.1
Хүн амын	Personal income tax	27 653.0	32 914.6	119.0
Цалин хөлс болон түүнтэй адилтгах орлогын татвар	Taxes on wages and salaries	24 653.8	28 217.2	114.5
Үйл ажиллагааны орлогын	Tax revenue from operating income	1 312.5	1 532.4	116.8
Хөрөнгө борлуулсны орлогын	Tax revenue from sales assets	129.8	1 292.4	10.0*
Урлагийн тоглолт, спортын тэмцээний шагнал, наадмын бай шагнал	Tax from award of entertainment, sport competition and others	22.6	0.9	4.1
Хувь хүний орлогын албан татварын буцаан олголт	Personal income tax refund	9.0	-	-
Орлогыг тодорхойлох боломжгүй иргэдийн татвар	Unidentified business revenues	354.2	425.3	120.1
Бусад	Others	1 171.1	1 446.4	123.5
Нийгмийн даатгалын шимтгэл	Social security contributions	52 404.2	62 134.5	118.6
Өмчийн татвар	Property taxes	989.1	1 485.8	150.2
Дотоодын бараа, үйлчилгээний албан татвар	Taxes on domestic goods & services	120 157.9	134 292.9	111.8
Нэмэгдсэн өртгийн албан татвар	Value added tax	90 029.0	100 195.8	111.3
Дотоодын бараа, үйлчилгээний	on domestic goods & services	42 007.1	49 060.7	116.8
Импортын барааны	on imported goods	57 383.6	59 199.8	103.2
НӨАТ-ын буцаан олголт	VAT	9 361.7	8 064.7	86.1
Онцгой албан татвар	Excise taxes	28 549.5	33 138.6	116.1
Дотоодын архины	on domestic alcoholic	9 248.7	14 253.4	154.1
Дотоодын тамхины	on domestic tobacco	1 761.0	2 200.0	124.9
Автобензин, дизелийн түлшний	on fuel and gasoline	4 147.2	162.6	3.9
Импортын архи, тамхины	on imported alcoholic and tobacco	5 375.0	7 165.4	133.3
Импортын пивоны	on imported beer	512.3	450.2	87.9
Суудлын автомашины	on vehicles	6 148.1	7 077.5	115.1
Дотоодын пивоны	on domestic beer	1 357.3	1 829.5	134.8
Тусгай зориулалтын орлого	Income of special purposes	1 579.3	958.5	60.7
Автобензин, дизелийн түлшний татвар	on fuel and gasoline	1 239.5	635.9	51.3
Автотээврийн болон өөрөө явагч хэрэгслийн татвар	on vehicles	339.9	322.6	94.9
Гадаад худалдааны татварын орлого	Taxes on foreign trade	21 566.1	24 962.3	115.7
Импортын барааны гаалийн албан татвар	Customs duties	21 564.1	24 942.1	115.7
Экспортын гаалийн албан татвар	Exports duties	2.0	20.2	10.3*
Бусад татвар	Other taxes	33 775.6	19 391.5	57.4
Улсын тэмдэгтийн хураамж	Stamp fees	2 488.5	2 624.2	105.5
Ашигт малтмалын хайгуулын болон ашиглалтын тусгай зөвшөөрлийн төлбөр	Fee for exploration and mining special permit of the mineral resources	3 919.2	4 302.9	109.8
Ашигт малтмалын нөөц ашигласны төлбөр	Royalty	11 551.1	1 698.1	14.7
Улсын төсвийн хөрөнгөөр хайгуул хийсэн ордын нөхөн төлбөр	Payment for deposit explored by the state budget	378.2	25.4	6.7
Газрын төлбөр	Land payment	-	2 769.8	-
Байгалын нөөц ашигласны төлбөр	Fee on usage of natural resource	516.4	3 257.5	630.8
Байгалын ургамлын нөөц ашигласны төлбөр	Fee on usage of nature plant's resource	389.5	0.3	0.1
Ус рашааны нөөц ашигласны төлбөр	Fee on usage of water resource	124.8	3 130.1	25.1*
Ойн нөөц ашигласны төлбөр	Fee on usage of timber	1.2	113.2	92.0*
Ан амьтны нөөц ашигласны төлбөр	Hunting fee	0.9	13.9	15.4*
Агаарын бохирдлын төлбөр	Payment for air pollution	236.2	35.3	15.0
Бусад татвар, хураамж	Other fees	14 686.1	4 678.3	31.9
ТАТВАРЫН БУС ОРЛОГО	NON-TAX REVENUE	43 120.7	53 005.9	122.9
Хувьцааны ногдол ашиг	Dividends	0.3	51.2	162.4*
Хүү, торгуулийн орлого	Interest and Fines	5 134.2	6 163.2	120.0
Түрээсийн орлого	Rent	56.0	27.3	48.7
Газрын тосны орлого	Oil petroleum	10 718.6	25 344.8	236.5
Навигацын орлого	Navigation fee	3 507.7	5 000.0	142.5
Төсөвт газрын өөрийн орлого	Revenues from budget entities	21 350.5	14 000.0	65.6
Өмч хувьчлал	Privatization receipts	70.3	23.7	33.7
Бусад нэр заагдаагүй орлого	Others	2 283.1	2 395.8	104.9
ХӨРӨНГИЙН ОРЛОГО	CAPITAL REVENUE	562.8	85.1	15.1
Хөрөнгө худалдсаны орлого	Revenue from immovable assets	562.8	85.1	15.1

* дахин их

* times more

2.1 УЛСЫН ТӨСВИЙН ОРЛОГО, жил бүрийн 1 дүгээр сарын байдлаар
REVENUE OF CENTRAL GOVERNMENT BUDGET, as January of selected years

Орлогын төрөл	Types of revenue	сая төг <i>mln. tog</i>		
		2013 I	2014 I	$\frac{2014 I}{2013 I}$ %
НИЙТ ОРЛОГО, ТУСЛАМЖИЙН ДҮН	TOTAL REVENUE AND GRANTS	249 340.3	241 553.7	96.9
ТОГТВОРЖУУЛАЛТЫН САН	STABILIZATION FUND	6 053.6	-	-
НИЙТ ТЭНЦВЭРЖҮҮЛСЭН ОРЛОГО, ТУСЛАМЖИЙН ДҮН	TOTAL EQUILIBRATED REVENUE AND GRANTS	243 286.7	241 553.7	99.3
УРСГАЛ ОРЛОГО	CURRENT REVENUE	237 248.8	231 825.5	97.7
ТАТВАРЫН ОРЛОГО	TAX REVENUE	197 306.5	189 002.8	95.8
Орлогын албан татвар	Income tax	39 411.6	20 154.5	51.1
Аж ахуйн нэгжийн	Corporate income tax	39 411.6	20 154.5	51.1
Дотоодын бараа, үйлчилгээний албан	Taxes on domestic goods & services	119 818.0	133 970.4	111.8
Нэмэгдсэн өртгийн албан татвар	Value added tax	90 029.0	100 195.8	111.3
Дотоодын бараа, үйлчилгээний	on domestic goods & services	42 007.1	49 060.7	116.8
Импортын барааны	on imported goods	57 383.6	59 199.8	103.2
НӨАТ-ын буцаан олголт	VAT	9 361.7	8 064.7	86.1
Онцгой албан татвар	Excise taxes	28 549.5	33 138.6	116.1
Дотоодын архины	on domestic alcoholic	9 248.7	14 253.4	154.1
Дотоодын тамхины	on domestic tobacco	1 761.0	2 200.0	124.9
Автобензин, дизелийн түлшний	on fuel and gasoline	4 147.2	162.6	3.9
Импортын архи, тамхины	on imported alcoholic and tobacco	5 375.0	7 165.4	133.3
Импортын пивоны	on imported beer	512.3	450.2	87.9
Суудлын автомашины	on vehicles	6 148.1	7 077.5	115.1
Дотоодын пивоны	on domestic beer	1 357.3	1 829.5	134.8
Тусгай зориулалтын орлого	Income of special purposes	1 239.5	635.9	51.3
Автобензин, дизелийн түлшний татвар	on fuel and gasoline	1 239.5	635.9	51.3
Гадаад худалдааны татварын орлого	Taxes on foreign trade	21 566.1	24 962.3	115.7
Импортын барааны гаалийн албан татвар	Customs duties	21 564.1	24 942.1	115.7
Экспортын гаалийн албан татвар	Exports duties	2.0	20.2	10.3*
Бусад татвар	Other taxes	16 510.9	9 915.5	60.1
Улсын тэмдэгтийн хураамж	Stamp fees	282.5	366.6	129.8
Ашигт малтмалын хайгуулын болон ашиглалтын тусгай зөвшөөрлийн төлбөр	Fee for exploration and mining special permit of the mineral resources	3 919.2	4 302.9	109.8
Улсын төсвийн хөрөнгөөр хайгуул хийсэн ордын нөхөн төлбөр	Payment for deposit explored by the state budget	378.2	25.4	6.7
Агаарын бохирдлын төлбөр	Payment for air pollution	236.2	35.3	15.0
Бусад татвар, хураамж	Other fees	6 181.6	3 487.2	56.4
ТАТВАРЫН БУС ОРЛОГО	NON-TAX REVENUE	39 942.3	42 822.7	107.2
Хувьцааны ногдол ашиг	Dividends	-	45.0	-
Хүү, торгуулийн орлого	Interest and Fines	2 918.1	2 054.0	70.4
Газрын тосны орлого	Oil petroleum	10 718.6	25 344.8	236.5
Навигацын орлого	Navigation fee	3 507.7	5 000.0	142.5
Төсөвт газрын өөрийн орлого	Revenues from budget entities	21 067.0	9 210.0	43.7
Бусад нэр заагдаагүй орлого	Others	1 730.9	1 168.9	67.5
ТУСЛАМЖИЙН ОРЛОГО	GRANTS AND TRANSFERS	6 037.9	9 728.2	161.1
Улсын эмнэлгүүдэд олгох татаас	Subsidies for state hospitals	6 037.9	9 728.2	161.1

* дахин их

* times more

3.1 ОРОН НУТГИЙН ТӨСВИЙН ОРЛОГО, жил бүрийн 1 дүгээр сарын байдлаар
REVENUE OF LOCAL GOVERNMENT BUDGET, as January of selected years

Орлогын төрөл	Types of revenue	сая төг <i>mln. tog</i>		
		2013 I	2014 I	2014 I % 2013 I
НИЙТ ОРЛОГО, ТУСЛАМЖИЙН ДҮН	TOTAL REVENUE AND GRANTS	130 438.9	159 469.4	122.3
УРСГАЛ ОРЛОГО	CURRENT REVENUE	35 372.7	54 382.2	153.7
ТАТВАРЫН ОРЛОГО	TAX REVENUE	32 203.6	44 199.0	137.2
Орлогын албан татвар	Income tax	27 653.0	32 914.6	119.0
Хүн амын	Personal income tax	27 653.0	32 914.6	119.0
Цалин хөлс болон түүнтэй адилтгах орлогын татвар	Taxes on wages and salaries	24 653.8	28 217.2	114.5
Үйл ажиллагааны орлогын	Tax revenue from operating income	1 312.5	1 532.4	116.8
Хөрөнгө борлуулсны орлогын	Tax revenue from sales assets	129.8	1 292.4	10.0*
Урлагийн тоглолт, спортын тэмцээний шагнал, наадмын бай шагнал	Tax from award of entertainment, sport competition and others	22.6	0.9	4.1
Хувь хүний орлогын албан татварын буцаан олголт	Personal income tax refund	9.0	-	-
Орлогыг тодорхойлох боломжгүй иргэдийн татвар	Unidentified business revenues	354.2	425.3	120.1
Бусад	Others	1 171.1	1 446.4	123.5
Өмчийн татвар	Property taxes	989.1	1 485.8	150.2
Дотоодын бараа, үйлчилгээний албан татвар	Taxes on domestic goods & services	339.9	322.6	94.9
Тусгай зориулалтын орлого	Income of special purposes	339.9	322.6	94.9
Автотээврийн болон өөрөө явагч хэрэгслийн татвар	on vehicles	339.9	322.6	94.9
Бусад татвар	Other taxes	3 221.7	9 475.9	294.1
Улсын тэмдэгтийн хураамж	Stamp fees	2 206.1	2 257.6	102.3
Газрын төлбөр	Land payment	-	2 769.8	-
Байгалын нөөц ашигласны төлбөр	Fee on usage of natural resource	516.4	3 257.5	630.8
Байгалын ургамлын нөөц ашигласны	Fee on usage of nature plant's resource	389.5	0.3	0.1
Ус рашааны нөөц ашигласны төлбөр	Fee on usage of water resource	124.8	3 130.1	25.1*
Ойн нөөц ашигласны төлбөр	Fee on usage of timber	1.2	113.2	92.0*
Ан амьтны нөөц ашигласны төлбөр	Hunting fee	0.9	13.9	15.4*
Бусад татвар, хураамж	Other fees	499.2	1 191.1	238.6
ТАТВАРЫН БУС ОРЛОГО	NON-TAX REVENUE	3 169.1	10 183.2	321.3
Хувьцааны ногдол ашиг	Dividends	0.3	6.2	19.6*
Хүү, торгуулийн орлого	Interest and Fines	2 206.7	4 109.2	186.2
Түрээсийн орлого	Rent	56.0	27.3	48.7
Төсөвт газрын өөрийн орлого	Revenues from budget entities	283.5	4 790.0	16.9*
Өмч хувьчлал	Privatization receipts	70.3	23.7	33.7
Бусад нэр заагдаагүй орлого	Others	552.3	1 226.9	222.2
ХӨРӨНГИЙН ОРЛОГО	CAPITAL REVENUE	562.8	85.1	15.1
Хөрөнгө худалдсаны орлого	Revenue from immovable assets	562.8	85.1	15.1
ТУСЛАМЖИЙН ОРЛОГО	GRANTS AND TRANSFERS	94 503.4	105 002.2	111.1
Улсын төсвөөс авсан санхүүгийн дэмжлэг	From Central Gov't to Local Gov't	16 138.9	16 420.0	101.7
Тусгай зориулалтын шилжүүлгийн орлого	Transfer income for a specific activities	78 364.5	85 119.8	108.6
Орон нутгийн хөгжлийн нэгдсэн сангаас шилжүүлсэн орлого	Transfer income from local development fund	-	3 462.4	-

* дахин их

* times more

4.1 УЛСЫН НЭГДСЭН ТӨСВИЙН ЗАРЛАГА жил бүрийн 1 дүгээр сарын байдлаар
EXPENDITURE OF GENERAL GOVERNMENT BUDGET, as January of selected years

Зарлагын төрөл	Types of expenditure	сая төг mln. tog		
		2013 I	2014 I	$\frac{2014 I}{2013 I}$ %
НИЙТ ЗАРЛАГА, ЦЭВЭР ЗЭЭЛИЙН ДҮН	TOTAL EXPENDITURE AND NET LENDING	267 192.1	413 116.9	154.6
УРСГАЛ ЗАРДАЛ	CURRENT EXPENDITURE	266 081.2	361 958.2	136.0
Бараа, үйлчилгээний зардал	Goods and services	140 017.3	158 016.5	112.9
Цалин, хөлс	Wages and salaries	101 228.5	108 067.3	106.8
Нийгмийн даатгалын шимтгэл	Social security contributions	8 080.2	8 745.0	108.2
Бараа, үйлчилгээний бусад зардал	Purchase of goods and services	38 788.8	49 949.2	128.8
Гэрэл, цахилгааны зардал	Electricity	1 905.5	2 278.0	119.5
Түлш, халаалтын зардал	Heating	9 480.1	10 409.5	109.8
Тээвэр, шатахууны зардал	Fuel and transportation	2 024.8	2 242.7	110.8
Шуудан, холбооны зардал	Communication	457.7	564.4	123.3
Цэвэр, бохир усны зардал	Water	996.3	1 045.8	105.0
Эд хогшил авах зардал	Purchase of stationery, effects	417.4	781.7	187.3
Нормын хувцас, зөөлөн эдлэл авах зардал	Purchase of uniforms and special clothes	108.3	654.5	604.2
Хоолны зардал	Food	4 440.4	5 770.2	129.9
Эмийн зардал	Medicine	2 838.9	4 135.3	145.7
Урсгал засвар	Repair	341.7	562.2	164.5
Байрны түрээс	Rent	682.0	1 123.5	164.8
Бараа, үйлчилгээний бусад зардал	Others	15 095.6	20 381.3	135.0
Зээлийн үйлчилгээний төлбөр	Interest payments	7 203.3	25 272.8	350.9
Гадаад зээлийн хүү	External	3 290.4	5 163.8	156.9
Банкны зээл болон бондын хүү	Other domestic	3 912.9	20 108.9	513.9
Татаас ба шилжүүлэг	Subsidies and transfers	118 860.7	178 668.9	150.3
Татаас	Subsidies to public enterprises	4 757.2	39 011.2	820.0
Эрчим хүчний	Energy	60.0	127.9	213.2
Хотын нийтийн тээврийн	Public transportation	4 502.5	5 185.3	115.2
Бусад татаас, шилжүүлэг	Other transfers subsidies	17.8	16 473.5	927.4*
Улаан буудай, махны татаас	Subsidies of wheat and meat	-	16 959.1	-
Хувийн хэвшлийн байгууллагад үйлдвэрлэл нэмэгдүүлэх зорилгоор олгох татаас, тусламж	Subsidies of enterprise for increasing production	176.9	265.3	149.9
Төсөв хоорондын урсгал шилжүүлэг	Current intergovernmental transfers	1 402.4	1 557.8	111.1
Бусад урсгал шилжүүлгүүд	Other current transfers	110 596.4	129 290.9	116.9
Нийгмийн даатгалын зарлага	Social security fund	76 444.2	77 442.9	101.3
Халамжийн сангийн зарлага	Social assistance fund	12 313.0	18 846.0	153.1
Нөхөн олговор	Reimbursement	3.0	2.4	80.5
Хэлмэгдэгсэдийн нөхөн олговор	Repression reimbursement	8.1	4.1	50.4
Бусад урсгал шилжүүлэг	Other current transfers	21 828.1	32 995.5	151.2
Бусад шилжүүлэг	Other transfers	2 101.2	8 777.3	417.7
Гадаад шилжүүлэг	Foreign transfers	3.6	31.9	882.4
ХӨРӨНГИЙН ЗАРДАЛ	CAPITAL EXPENDITURE	875.9	66 387.7	75.8*
Дотоод эх үүсвэрээр	From domestic sources	874.0	66 387.7	76.0*
Хөрөнгө оруулалт	Domestic investment	873.9	66 127.2	75.7*
Их засварын зардал	Capital Repairs	-	260.5	-
Улсын нөөц бүрдүүлэх зардал	Commodity stocks	0.1	-	-
Гадаад эх үүсвэрээр	Foreign financed	1.9	-	-
ЦЭВЭР ЗЭЭЛ	NET LENDING	235.0	-15 229.0	-
Гадаад зээлээр санхүүжих төсөл	On-lent foreign project loans	1 107.0	755.0	68.2
Эргэж төлөгдөх цэвэр зээл	Other lending minus repayments	- 872.0	-15 984.0	18.3*

* дахин их

* times more

4.2 УЛСЫН НЭГДСЭН ТӨСВИЙН АЛДАГДЛЫН САНХҮҮЖИЛТ, ЭХ ҮҮСВЭРЭЭР, жил бүрийн 1 дүгээр сарын байдлаар

SOURCES TO FINANCING GENERAL GOVERNMENT DEFICIT, as January of selected years

Эх үүсвэр	Sources	сая төг mln. tog		
		2013 I	2014 I	$\frac{2014 I}{2013 I}$ %
АЛДАГДЛЫН САНХҮҮЖИЛТ, ЭХ ҮҮСВЭРЭЭР	FINANCING SOURCES FOR BUDGET DEFICIT	-72 448.9	64 689.6	-
Харилцах болон хадгаламжийн дансны цэвэр өөрчлөлт	Current account and deposit account(net)	-163 611.7	43 804.7	-
ЗГ-ын бонд	Gov't bonds	93 000.0	19 076.9	20.5
ЗГ-ын зээл	Gov't credit	-1 837.1	1 808.1	-

5.1 УЛСЫН ТӨСВИЙН ЗАРЛАГА, жил бүрийн 1 дүгээр сарын байдлаар
EXPENDITURE OF CENTRAL GOVERNMENT BUDGET, as January of selected years

Зарлагын төрөл	Types of expenditure	2013 I	2014 I	сая төг mln. tog	
				2014 I	%
		2013 I	2014 I	2014 I	%
НИЙТ ЗАРЛАГА, ЦЭВЭР ЗЭЭЛИЙН ДҮН	TOTAL EXPENDITURE AND NET LENDING	242 297.6	304 072.9	125.5	
УРСГАЛ ЗАРДАЛ	CURRENT EXPENDITURE	242 031.8	267 790.3	110.6	
Бараа, үйлчилгээний зардал	Goods and services	80 687.0	88 040.4	109.1	
Цалин, хөлс	Wages and salaries	56 030.5	59 435.3	106.1	
Нийгмийн даатгалын шимтгэл	Social security contributions	3 814.2	3 976.1	104.2	
Бараа, үйлчилгээний бусад зардал	Purchase of goods and services	20 842.3	24 629.1	118.2	
Гэрэл, цахилгааны зардал	Electricity	1 153.2	1 279.9	111.0	
Түлш, халаалтын зардал	Heating	3 313.3	3 077.1	92.9	
Тээвэр, шатахууны зардал	Fuel and transportation	1 333.9	1 388.6	104.1	
Шуудан, холбооны зардал	Communication	334.9	386.1	115.3	
Цэвэр, бохир усны зардал	Water	520.2	507.4	97.5	
Эд хогшил авах зардал	Purchase of stationery, effects	233.1	673.9	289.1	
Нормын хувцас, зөөлөн эдлэл авах зардал	Purchase of uniforms and special clothes	43.3	567.3	13.1*	
Хоолны зардал	Food	1 729.3	1 663.2	96.2	
Эмийн зардал	Medicine	2 704.0	3 992.7	147.7	
Урсгал засвар	Repair	167.1	305.8	183.0	
Байрны түрээс	Rent	675.2	1 027.7	152.2	
Бараа, үйлчилгээний бусад зардал	Others	8 634.8	9 759.4	113.0	
Зээлийн үйлчилгээний төлбөр	Interest payments	7 203.3	25 272.8	350.9	
Гадаад зээлийн хүү	External	3 290.4	5 163.8	156.9	
Банкны зээл болон бондын хүү	Other domestic	3 912.9	20 108.9	513.9	
Татаас ба шилжүүлэг	Subsides and transfers	154 141.5	154 477.1	100.2	
Татаас	Subsides to public enterprises	55 957.1	38 597.6	69.0	
Хотын нийтийн тээврийн	Public transportation	4 500.0	5 168.5	114.9	
Бусад шилжүүлэг	Other transfers	51 457.1	16 470.0	32.0	
Улаан буудай, махны татаас	Subsidies of wheat and meat	-	16 959.1	-	
Орон нутгийн төсөвт өгөх санхүүгийн дэмжлэг	To local government	16 138.9	16 420.0	101.7	
Төсөв хоорондын урсгал шилжүүлэг	Current intergovernmental transfers	78 364.5	88 582.2	113.0	
Бусад урсгал шилжүүлгүүд	Other current transfers	2 152.6	2 915.8	135.5	
Нийгмийн даатгалын зарлага	Social security fund	0.1	-	-	
Халамжийн сангийн зарлага	Social assistance fund	183.7	295.0	160.6	
Нөхөн олговор	Reimbursement	-	2.4	-	
Хэлмэгдэгсэдийн нөхөн олговор	Repression reimbursement	8.1	4.1	50.4	
Бусад урсгал шилжүүлэг	Other current transfers	1 960.7	2 614.2	133.3	
Бусад шилжүүлэг	Other transfers	1 524.8	7 929.7	520.1	
Гадаад шилжүүлэг	Foreign transfers	3.6	31.9	882.4	
ХӨРӨНГИЙН ЗАРДАЛ	CAPITAL EXPENDITURE	30.8	51 511.6	1 670.4*	
Дотоод эх үүсвэрээр	From domestic sources	29.3	51 511.6	1 761.1*	
Хөрөнгө оруулалт	Domestic investment	29.3	51 251.2	1 752.2*	
Их засварын зардал	Capital Repairs	-	260.5	-	
Гадаад эх үүсвэрээр	Foreign financed	1.6	-	-	
ЦЭВЭР ЗЭЭЛ	NET LENDING	235.0	-15 229.0	-	
Гадаад зээлээр санхүүжих төсөл	On-lent foreign project loans	1 107.0	755.0	68.2	
Эргэж төлөгдөх цэвэр зээл	Other lending minus repayments	- 872.0	-15 984.0	18.3*	

* дахин их

* times more

5.2 УЛСЫН ТӨСВИЙН АЛДАГДЛЫН САНХҮҮЖИЛТ, ЭХ ҮҮСВЭРЭЭР
SOURCES TO FINANCING CENTRAL GOVERNMENT DEFICIT

Эх үүсвэр	Sources	2013 I	2014 I	сая төг mln. tog	
				2014 I	%
		2013 I	2014 I	2014 I	%
АЛДАГДЛЫН САНХҮҮЖИЛТ, ЭХ ҮҮСВЭРЭЭР	FINANCING SOURCES FOR BUDGET DEFICIT	- 989.1	62 519.2	-	
Харилцах болон хадгаламжийн дансны цэвэр өөрчлөлт	Current account and deposit account(net)	-92 151.9	41 634.2	-	
ЗГ-ын бонд	Gov't bonds	93 000.0	19 076.9	20.5	
ЗГ-ын зээл	Gov't credit	-1 837.1	1 808.1	-	

6.1 ОРОН НУТГИЙН ТӨСВИЙН ЗАРЛАГА, жил бүрийн 1 дүгээр сарын байдлаар
EXPENDITURE OF LOCAL GOVERNMENT BUDGET, as January of selected years

		сая төг mln. tog		
Зарлагын төрөл	Types of expenditure	2013 I	2014 I	$\frac{2014 I}{2013 I}$ %
НИЙТ ЗАРЛАГА	TOTAL EXPENDITURE	82 820.7	122 916.3	148.4
УРСГАЛ ЗАРДАЛ	CURRENT EXPENDITURE	81 988.1	108 040.3	131.8
Бараа, үйлчилгээний зардал	Goods and services	66 342.1	77 467.3	116.8
Цалин, хөлс	Wages and salaries	44 358.2	47 750.1	107.6
Нийгмийн даатгалын шимтгэл	Social security contributions	4 181.7	4 683.7	112.0
Бараа, үйлчилгээний бусад зардал	Purchase of goods and services	17 802.2	25 033.5	140.6
Гэрэл, цахилгааны зардал	Electricity	747.3	988.9	132.3
Түлш, халаалтын зардал	Heating	6 129.4	7 296.7	119.0
Тээвэр, шатахууны зардал	Fuel and transportation	675.5	844.3	125.0
Шуудан, холбооны зардал	Communication	114.8	170.0	148.0
Цэвэр, бохир усны зардал	Water	471.7	536.0	113.6
Эд хогшил авах зардал	Purchase of stationery, effects	178.5	103.4	57.9
Нормын хувцас, зөөлөн эдлэл авах зардал	Purchase of uniforms and special clothes	65.0	87.3	134.1
Хоолны зардал	Food	2 711.1	4 107.0	151.5
Эмийн зардал	Medicine	134.9	142.6	105.7
Урсгал засвар	Repair	174.2	255.9	146.9
Байрны түрээс	Rent	6.8	25.7	377.7
Бараа, үйлчилгээний бусад зардал	Others	6 392.9	10 475.7	163.9
Татаас ба шилжүүлэг	Subsides and transfers	15 646.0	30 573.0	195.4
Татаас	Subsides to public enterprises	80.3	148.3	184.8
Эрчим хүчний	Energy	60.0	127.9	213.2
Бусад татаас, шилжүүлэг	Other transfers and subsides	17.8	3.5	19.8
Бусад урсгал шилжүүлгүүд	Other current transfers	14 989.4	29 577.1	197.3
Халамжийн сангийн зарлага	Social assistance fund	12 129.3	18 551.0	152.9
Нөхөн олговор	Reimbursement	3.0	-	-
Бусад урсгал шилжүүлэг	Other current transfers	2 857.1	11 026.1	385.9
Бусад шилжүүлэг	Other transfers	576.4	847.5	147.0
ХӨРӨНГИЙН ЗАРДАЛ	CAPITAL EXPENDITURE	832.6	14 876.0	17.9*
Дотоод эх үүсвэрээр	From domestic sources	832.3	14 876.0	17.9*
Хөрөнгө оруулалт	Domestic investment	832.2	14 876.0	17.9*
Улсын нөөц бүрдүүлэх зардал	Commodity stocks	0.1	-	-
Гадаад эх үүсвэрээр	Foreign financed	0.3	-	-

* дахин их

* times more

6.2 ОРОН НУТГИЙН ТӨСВИЙН АЛДАГДЛЫН САНХҮҮЖИЛТ, ЭХ ҮҮСВЭРЭЭР
SOURCES TO FINANCING LOCAL GOVERNMENT DEFICIT

		сая төг mln. tog		
Эх үүсвэр	Sources	2013 I	2014 I	$\frac{2014 I}{2013 I}$ %
АЛДАГДЛЫГ САНХҮҮЖИЛТ, ЭХ ҮҮСВЭРЭЭР	FINANCING SOURCES FOR BUDGET DEFICIT	-47 618.2	-36 553.1	76.8
Харилцах болон хадгаламжийн дансны цэвэр өөрчлөлт	Current account and deposit account(net)	-47 618.2	-36 553.1	76.8

7.1 ОРОН НУТГИЙН ТӨСВИЙН ОРЛОГО, аймаг, нийслэлээр, жил бүрийн 1 дүгээр сарын байдлаар
REVENUE OF LOCAL GOVERNMENT BUDGET, by aimag and the Capital, as January of selected years

сая төг /mln. tog

Аймаг, нийслэл Aimags and the Capital	Нийт орлого Total revenue		Орлого Revenue		Улсын төсвөөс олгож байгаа санхүүгийн дэмжлэг Grants from Central Gov't		Тусгай зориулалтын шилжүүлэг Transfer for a specific activities		Орон нутгийн хөгжлийн нэгдсэн сангийн орлогын Transfer income from local development fund	
	2013 I	2014 I	2013 I	2014 I	2013 I	2014 I	2013 I	2014 I	2013 I	2014 I
БҮГД/TOTAL	130 438.9	159 469.4	35 935.5	54 467.2	16 138.9	16 420.0	78 364.5	85 119.8	-	3 462.4
			Баруун бүс		Western region					
Дүн/Subtotal	23 129.4	27 044.8	1 645.7	4 161.6	5 292.8	5 549.3	16 190.9	16 497.6	-	836.4
БӨ/BO	5 600.5	6 119.4	338.6	770.5	1 178.9	1 200.0	4 082.9	4 106.0	-	43.0
ГО/GO	3 857.0	6 663.7	280.5	2 230.4	918.4	942.1	2 658.2	2 914.4	-	576.8
ЗА/ZA	4 431.0	4 206.4	331.2	91.4	1 117.4	1 107.2	2 982.4	2 975.9	-	31.9
УВ/UV	4 704.5	5 140.2	337.0	360.9	1 055.4	1 300.0	3 312.0	3 443.1	-	36.3
ХО/КНО	4 536.5	4 915.1	358.4	708.5	1 022.7	1 000.0	3 155.4	3 058.2	-	148.5
			Хангайн бүс		Khangai region					
Дүн/Subtotal	26 627.5	34 945.1	2 430.0	8 271.1	5 400.6	5 989.3	18 796.9	19 469.1	-	1 215.6
АР/АР	4 686.4	6 073.2	327.3	1 136.0	1 132.5	1 266.6	3 226.6	3 628.5	-	42.1
БХ/БКН	4 427.1	5 648.1	307.8	914.9	1 170.6	1 226.4	2 948.7	3 468.6	-	38.2
БҮ/БУ	2 556.8	3 938.0	501.5	1 284.6	0.0	225.5	2 055.2	2 256.1	-	171.8
ОР/ОР	3 087.4	6 238.8	508.1	3 352.0	0.0	0.0	2 579.3	2 840.3	-	46.5
ӨВ/ОВ	4 814.9	5 763.5	371.0	267.3	1 253.7	1 375.0	3 190.2	3 661.9	-	459.3
ХӨ/КНС	7 055.0	7 283.5	414.3	1 316.3	1 843.8	1 895.8	4 796.9	3 613.7	-	457.7
			Төвийн бүс		Central region					
Дүн/Subtotal	25 587.7	28 702.0	5 795.2	8 800.0	3 107.3	2 469.6	16 685.2	16 684.3	-	748.1
ГС/ГС	807.7	800.3	103.3	130.3	137.3	33.4	567.1	629.8	-	6.8
ДА/ДА	4 633.2	4 154.7	1 130.3	1 298.3	513.8	0.0	2 989.1	2 810.2	-	46.2
ДО/ДО	2 627.9	3 307.3	795.7	1 149.3	0.0	0.0	1 832.3	2 128.0	-	29.9
ДҮ/ДУ	2 833.7	3 092.5	178.4	217.5	747.1	988.3	1 908.2	1 768.1	-	118.7
ӨМ/ОМ	4 251.7	6 757.2	2 064.3	3 945.0	0.0	0.0	2 187.3	2 357.6	-	454.6
СЭ/СЕ	5 789.4	4 759.3	1 329.3	965.8	674.2	423.0	3 785.9	3 321.0	-	49.4
ТӨ/ТО	4 644.1	5 830.8	193.8	1 093.9	1 034.9	1 024.9	3 415.4	3 669.6	-	42.4
			Зүүн бүс		Eastern region					
Дүн/Subtotal	10 764.8	13 608.0	1 184.4	2 709.9	2 338.2	2 411.8	7 242.2	8 122.6	-	363.6
ДД/ДД	3 631.8	4 271.8	453.5	609.0	727.0	595.2	2 451.3	2 762.8	-	304.7
СҮ/СУ	3 320.9	5 013.3	388.9	1 624.9	753.1	849.1	2 178.9	2 513.6	-	25.8
ХЭ/КНЕ	3 812.1	4 322.8	341.9	476.0	858.1	967.5	2 612.0	2 846.2	-	33.1
			Улаанбаатар		Ulaanbaatar					
УБ/УВ	44 329.4	55 169.5	24 880.2	30 524.6	0.0	0.0	19 449.2	24 346.3	-	298.6

МОНГОЛ УЛСЫН НЭГДСЭН ТӨСВИЙН ОРЛОГО, ЗАРЛАГА, жил бүрийн 1 дүгээр сарын байдлаар
REVENUE & EXPENDITURE OF GENERAL GOVERNMENT BUDGET, as January of selected years

сая төг

	2013 I		2014 I		
	Дүн	дүнд эзлэх хувь	Дүн	дүнд эзлэх хувь	
НИЙТ ОРЛОГО, ТУСЛАМЖИЙН ДҮН	345 694.6	100.0	348 427.2	100.0	
ТОГТВОРЖУУЛАЛТЫН САН	6 053.6	1.8	-	-	
НИЙТ ТЭНЦВЭРЖҮҮЛСЭН ОРЛОГО, ТУСЛАМЖИЙН ДҮН	339 641.0	98.2	348 427.2	100.0	
УРСГАЛ ОРЛОГО	339 078.1	98.1	348 342.2	100.0	
ТАТВАРЫН ОРЛОГО	295 957.4	85.6	295 336.3	84.8	
1. Орлогын албан татвар	1. Income tax	67 064.6	19.4	53 069.2	15.2
- аж ахуйн нэгжийн	- corporate income tax	39 411.6	11.4	20 154.5	5.8
- хүн амын	- personal income tax	27 653.0	8.0	32 914.6	9.4
2. Нийгмийн даатгалын шимтгэл	2. Social security contributions	52 404.2	15.2	62 134.5	17.8
3. Өмчийн татвар	3. Property taxes	989.1	0.3	1 485.8	0.4
4. Дотоодын бараа, үйлчилгээний татвар	4. Taxes on domestic goods & services	120 157.9	34.8	134 292.9	38.5
- нэмэгдсэн өртгийн татвар	- value added tax	90 029.0	26.0	100 195.8	28.8
- онцгой албан татвар	- excise taxes	28 549.5	8.3	33 138.6	9.5
- тусгай зориулалтын орлого	- income of special purposes	1 579.3	0.5	958.5	0.3
5. Гадаад худалдааны татварын орлого	5. Taxes on foreign trade	21 566.1	6.2	24 962.3	7.2
6. Бусад татвар	6. Other taxes	33 775.6	9.8	19 391.5	5.6
ТАТВАРЫН БУС ОРЛОГО	NON-TAX REVENUE	43 120.7	12.5	53 005.9	15.2
ХӨРӨНГИЙН ОРЛОГО	CAPITAL REVENUE	562.8	0.2	85.1	0.0
НИЙТ ЗАРЛАГА, ЭРГЭЖ ТӨЛӨГДӨХ ЦЭВЭР ЗЭЭЛИЙН ДҮН	267 192.1	100.0	413 116.9	100.0	
НИЙТ ЗАРЛАГА	TOTAL EXPENDITURE	266 957.1	99.9	428 345.9	103.7
УРСГАЛ ЗАРДАЛ	CURRENT EXPENDITURE	266 081.2	99.6	361 958.2	87.6
1. Бараа, үйлчилгээний зардал	1. Goods and services	140 017.3	52.4	158 016.5	38.2
- цалин, хөлс	- wages and salaries	101 228.5	37.9	108 067.3	26.2
- бараа, үйлчилгээний бусад зардал	- purchase of goods and services	38 788.8	14.5	49 949.2	12.1
2. Зээлийн үйлчилгээний төлбөр	2. Interest payments	7 203.3	2.7	25 272.8	6.1
3. Татаас ба шилжүүлэг	3. Subsidies and transfers	118 860.7	44.5	178 668.9	43.2
ХӨРӨНГИЙН ЗАРДАЛ	CAPITAL EXPENDITURE	875.9	0.3	66 387.7	16.1
Дотоод эх үүсвэр	From domestic sources	874.0	0.3	66 387.7	16.1
- хөрөнгө оруулалт	- domestic investment	873.9	0.3	66 127.2	16.0
- их засварын зардал	- capital repairs	-	-	260.5	0.1
- улсын нөөц бүрдүүлэх зардал	- commodity stocks	0.1	0.0	-	-
Гадаад эх үүсвэр	Foreign financed	1.9	0.0	-	-
ЭРГЭЖ ТӨЛӨГДӨХ ЦЭВЭР ЗЭЭЛ	NET LENDING	235.0	0.1	-15 229.0	-3.7
- гадаад зээлээр санхүүжих төсөл	- on-lent foreign project loans	1 107.0	0.4	755.0	0.2

Монгол Улсын Үндэсний Статистикийн Хороонд хэвлэв.

Хаяг :

14200 Улаанбаатар, Монгол Улс
Засгийн Газрын III байр, Өрөө-114

<http://www.nso.mn>

E-mail: information@nso.mn

nso@magicnet.mn

Факс: (976-11)-329271

Утас: 1212, 322424, 326414