

**МОНГОЛ УЛСЫН
ҮНДЭСНИЙ СТАТИСТИКИЙН ХОРОО**

**МОНГОЛ УЛСЫН НИЙГЭМ,
ЭДИЙН ЗАСГИЙН БАЙДАЛ**

**8 сар
2014**

Улаанбаатар хот

ГАРЧИГ

Ерөнхий тэмдэглэл	3
Аргачлалын тайлбар	4
Товч танилцуулга	10
Үндсэн үзүүлэлтүүд	22
I. Хөдөлмөр	23
II. Нийгмийн даатгал, халамж	31
III. Боловсрол	33
IV. Эрүүл мэнд.....	35
V. Байгаль орчин.....	39
VI. Гэмт хэрэг	42
VII. Мөнгө, зээл, үнэт цаасны зах зээл.....	46
VIII. Улсын нэгдсэн төсөв	53
IX. Төлбөрийн тэнцэл	56
X. Гадаад худалдаа	59
XI. Үнэ	70
XII. Хөдөө аж ахуй	89
XIII. Аж үйлдвэр	93
XIV. Тээвэр	98
Хавсралт.....	100

Ерөнхий тэмдэглэл**I. Товчилсон тэмдэглэгээ:**

АР	Архангай
БӨ	Баян-Өлгий
БХ	Баянхонгор
БУ	Булган
ГО	Говь-Алтай
ДО	Дорноговь
ДД	Дорнод
ДУ	Дундговь
ЗА	Завхан
ӨВ	Өвөрхангай
ӨМ	Өмнөговь
СҮ	Сүхбаатар
СЭ	Сэлэнгэ
ТӨ	Төв
УВ	Увс
ХО	Ховд
ХӨ	Хөвсгөл
ХЭ	Хэнтий
ДА	Дархан-Уул
УБ	Улаанбаатар
ОР	Орхон
ГС	Говьсүмбэр

II. Саруудыг ром тоогоор тэмдэглэв

(I, II, III, IV, V... г.м)

Тухайн сарыг оруулсан жилийн эхнээс өсөн нэмэгдэх дүнг харуулахдаа I-IV, I-XI зэргээр илэрхийлэв.

III. Дараах тэмдэглэлийг ашиглав:

...	мэдээлэл байхгүй
0.0	маш бага тоо
-	гүйцэтгэл байхгүй.

Г “Үүнээс” гэдгийг харуулах бөгөөд зарим тохиолдолд тухайн үзүүлэлтийн бүрэлдэхүүн хэсгүүдийн нийлбэр нэгдсэн дүнтэй тэнцэхгүй байж болно.

IV. Орон дэвшүүлэлтээс хамаарч зарим үзүүлэлтийн нийлбэр нь дүнтэйгээ, бүтцийг хувиар илэрхийлэхэд 100 хувиас бага зэрэг зөрүүтэй байж болно.

Аргачлалын тайлбар

Хөдөлмөр

Эдийн засгийн идэвхтэй хүн ам (ажиллах хүч)-д тухайн цаг хугацаанд бүтээгдэхүүн үйлдвэрлэх, үйлчилгээ үзүүлэхэд ажиллах хүчээ нийлүүлж байгаа ажиллагч, нийлүүлэхэд бэлэн байгаа ажилгүй иргэдийг хамруулна.

Ажиллагч гэж цалин хөлс, орлого олох зорилгоор эдийн засгийн үйл ажиллагаанд оролцож, хөдөлмөр эрхлэлтийн аль нэг хэв шинж (статус)-д хамрагдаж буй иргэнийг ойлгоно. Цалин хөлс, орлого олох зорилгоор эдийн засгийн үйл ажиллагаанд сүүлийн долоо хоногт нэгээс дээш цагаар оролцсон иргэнийг ажиллагчдад хамруулна.

Бүртгэлтэй ажилгүй иргэдэд Монгол Улсын хуулиар зөвшөөрөгдсөн хөдөлмөрлөх насны, хөдөлмөр эрхлэх чадвартай, цалин хөлстэй ажил болон хувиараа хөдөлмөр эрхэлдэггүй, тухайн үед ажиллахад бэлэн, цалин хөлстэй ажил идэвхтэй хайж байгаа хөдөлмөр, халамжийн үйлчилгээний хэлтэс, хөдөлмөрийн төв бирж, хөдөлмөрийн хувийн биржид бүртгүүлсэн ажилгүй иргэдийг хамруулна.

Аж үйлдвэрийн салбарын хөдөлмөрийн бүтээмжийг 2005 оны зэрэгцүүлэх үнээр тооцохдоо зэрэгцүүлэх үнээрх нийт үйлдвэрлэлийн хэмжээг ажиллагчдын дундаж тоонд хуваана.

Тайлант хугацаанд олгосон цалин, түүнтэй адилтгах орлогын нийт хэмжээг ажиллагчдын дундаж тоонд хувааж, аж ахуйн нэгж, байгууллагын ажиллагчдын сарын дундаж цалинг тооцно. Цалин, түүнтэй адилтгах орлогод үндсэн цалин, нэмэгдэл хөлс, шагнал урамшуулал, цалинтай адилтгах бусад орлогыг оруулна.

Нийгмийн даатгал, халамж

Нийгмийн даатгал нь иргэн болон төр, аж ахуйн нэгж, байгууллагаас зохих журмын дагуу шимтгэл төлж, нийгмийн даатгалын сан бүрдүүлэх, даатгуулагч өндөр наслах, хөдөлмөрийн чадвараа алдах, өвчлөх, ажилгүй болоход өөрт нь, тэрчлэн даатгуулагч нас барахад түүний асрамжид байсан хүмүүст хууль тогтоомжид заасан тэтгэвэр, тэтгэмж, төлбөр өгөх агуулга бүхий нийгэм, эдийн засгийн арга хэмжээ юм. Тэтгэврийн, тэтгэмжийн, эрүүл мэндийн, үйлдвэрлэлийн осол, мэргэжлээс

шалтгаалсан өвчний, ажилгүйдлийн даатгал гэсэн төрлөөс нийгмийн даатгал бүрдэнэ.

Нийгмийн даатгалын сан нь ажил олгогч, даатгуулагчийн хөдөлмөрийн хөлс, түүнтэй адилтгах орлогоос тэтгэвэр, тэтгэмж, төлбөр, үйлчилгээнд зарцуулах болон нийгмийн даатгалын үйл ажиллагааны зардлыг нөхөх зорилгоор төлсөн шимтгэлийн орлого, бусад эх үүсвэрээс бүрдэнэ.

Нийгмийн даатгалын тухай хууль болон гэрээний үндсэн дээр нийгмийн даатгалын санд нийгмийн даатгалын шимтгэл төлж даатгуулсан, нийгмийн даатгалын сангаас тэтгэвэр, тэтгэмж, төлбөр авах эрх бүхий этгээдийг даатгуулагчаар тооцно.

Тэтгэвэр нь даатгуулагчийг өндөр наслахад насан туршид нь, хөгжлийн бэрхшээлтэй болоход хөдөлмөрийн чадвар нь сэргээгдэх хүртэл, эсхүл өндөр насны тэтгэвэр авах насанд хүртэл, нас барахад нь түүний гэр бүлийн хөдөлмөрийн чадваргүй гишүүд /хүүхэд 16 нас, сургуульд суралцаж байгаа бол 19 нас хүртэл /-ийн нийгмийн баталгааг хангах зорилгоор нийгмийн даатгалын сангаас олгох мөнгөн хөрөнгө байна.

Тэтгэмж нь хөдөлмөрийн чадвараа түр алдах ,жирэмслэх, амаржих, нас барах тохиолдолд даатгуулагчид нийгмийн даатгалын сангаас нэг удаа олгох мөнгөн хөрөнгө байна.

Нийгмийн халамжийн дэмжлэг тусалцаа шаардлагатай хүнд хуульд заасан тэтгэвэр, нөхцөлт мөнгөн тэтгэмж олгох, олон нийтийн оролцоонд түшиглэсэн халамжийн болон төрөлжсөн асрамжийн үйлчилгээ үзүүлэх үйл ажиллагааг нийгмийн халамж гэнэ.

Эрүүл мэнд

Жирэмслэлтийн хугацаанаас хамаарахгүйгээр ердийн төрөлтөөр эсвэл мэс ажилбараар ургийг умайнаас гарган авсны дараа нярай амьсгалж байсан, эсвэл амьдын бусад ямар нэгэн шинж тэмдэг, өөрөөр хэлбэл, зүрхний цохилт, хүйний судасны лугшилт, булчингийн тодорхой хөдөлгөөн илэрч байвал хүй эсвэл эхэсийг салгасан эсэхийг харгалзахгүйгээр амьд төрөлтөд тооцно.

Амьд төрсөн 1000 хүүхдэд ногдох нялхсын эндэгдлийг тодорхойлохдоо тухайн хугацаанд 1 хүртэлх насандаа эндсэн хүүхдийн тоог амьд төрсөн хүүхдийн тоонд харьцуулна.

Амьд төрсөн 1000 хүүхдэд ногдох хүүхдийн эндэгдлийг тооцохдоо тухайн хугацаанд 5 хүртэлх насандаа эндсэн хүүхдийн тоог амьд төрсөн хүүхдийн тоонд хуваана.

Эндсэн эхийн тоонд жирэмсний хугацаанд болон төрөх үедээ эсвэл төрснөөс хойш 42 хоногийн дотор жирэмслэлтийн байрлал, үргэлжилсэн хугацаанаас үл хамааран жирэмслэлт, төрөлт болон түүнийг удирдахтай холбоо бүхий шалтгаанаар эндсэн эхийг хамааруулна.

Халдварт өвчний өвчлөлийн 10000 хүнд ногдох түвшинг тооцохдоо тайлант хугацаанд амбулаторийн үзлэгээр шинээр бүртгэгдсэн нийт халдварт өвчний тохиолдлын тоог тухайн хугацааны хүн амын тоонд харьцуулна.

Байгаль орчин

Агаарын бохирдол гэж агаар мандалд нэг буюу хэд хэдэн химийн бодис дагнасан буюу хавсарсан байдлаар хүн, амьтан, ургамлын аймгийн амьдрал, ахуйн нөхцөл, үйл ажиллагаанд сөрөг нөлөөлөл үзүүлж, стандартаар тогтоосон хүлцэх хэм хэмжээнээс давсан агаар дахь бохирдуулах бодис тодорхой хугацаагаар байхыг ойлгоно.

Хүлцэх агууламж гэж хүний эрүүл мэндэд сөрөг нөлөө үзүүлэхгүй байх агаар дахь химийн бохирдуулагчийн зөвшөөрөгдөх хэмжээг ойлгоно.

Зөвшөөрөгдөх түвшин гэж хүний эрүүл мэндэд сөрөг нөлөө үзүүлэхгүй байх агаар дахь физикийн бохирдуулагчийн зөвшөөрөгдөх түвшинг ойлгоно.

Аюулт үзэгдэл, осол

Гамшиг гэж аюулт үзэгдэл, техникийн холбогдолтой осол, алан хядах ажиллагаа, дэлбэрэлтийн улмаас олон хүний эрүүл мэнд, амь нас хохирох, мал, амьтан олноор хорогдох, эд хөрөнгө, хүрээлэн байгаа орчинд улс, орон нутгийн дотоод нөөц боломжоос давсан хохирол учрахыг хэлнэ.

Аюулт үзэгдэл гэж хүчтэй цасан болон шороон шуурга, ган, зуд, үер, газар хөдлөлт, цөлжилт болох, гал түймэр, хүн, мал, амьтны болон ургамлын гоц халдварт өвчин гарах, хортон мэрэгчид тархах зэргийг хамруулан ойлгоно.

Техникийн холбогдолтой осол гэж үйлдвэрлэл, технологийн горим зөрчигдсөнөөс

тоног төхөөрөмж, барилга, байгууламж, шугам, сүлжээ эвдрэх, тээврийн хэрэгсэл осолдох сүйрэх, цацраг идэвхт болон химийн хорт бодис алдагдах зэргийг хамруулан ойлгоно.

Гэмт хэрэг

Эрүүгийн хариуцлага хүлээлгэхээр Монгол Улсын Эрүүгийн хуульд заасан, нийгэмд аюултай, гэм буруутай үйлдэл, эс үйлдэхгүйг гэмт хэрэг гэнэ.

Гэмт хэргийн нийгмийн шинж чанар, аюулын хэр хэмжээ, оногдуулж болох ялын хүнд, хөнгөнийг харгалзан гэмт хэргийг хөнгөн, хүндэвтэр, хүнд, онц хүнд гэж ангилна.

Гэмт хэргийн тоог Монгол Улсын Эрүүгийн хуульд заасны дагуу гэмт хэргийн төрлөөр нэгтгэн гаргаж байна.

Тухайлбал:

- Хүний амь бие, эрүүл мэндийн эсрэг гэмт хэрэг;
- Хүүхэд, гэр бүл, нийгмийн ёс суртахууны эсрэг гэмт хэрэг;
- Өмчлөх эрхийн эсрэг гэмт хэрэг;
- Үндэсний аюулгүй байдлын эсрэг гэмт хэрэг;
- Нийгмийн аюулгүй байдлын эсрэг гэмт хэрэг;
- Хүн амын эрүүл мэндийн эсрэг гэмт хэрэг;
- Тээврийн хэрэгслийн хөдөлгөөний аюулгүй байдал, ашиглалтын журмын эсрэг гэмт хэрэг;
- Шүүн таслах ажиллагааны эсрэг гэмт хэрэг;
- Байгаль хамгаалах журмын эсрэг гэмт хэрэг;
- Бусад гэмт хэрэг.

18 ба түүнээс дээш насны 10000 хүнд ногдох бүртгэгдсэн гэмт хэргийн тоог тодорхойлохдоо нийт бүртгэгдсэн гэмт хэргийн тоог 18 ба түүнээс дээш насны хүн амын дундаж тоонд харьцуулна.

Дор дурьдсан этгээдэд хэрэг бүртгэгч, мөрдөн байцаагч эрүүгийн хэрэг үүсгэж, үндэслэл бүхий тогтоол гаргасан бол сэжигтнээр тооцно. Үүнд:

- Уг этгээдийг гэмт хэрэг үйлдэж байх үед буюу үйлдсэн дор нь барьсан;
- Гэмт хэрэг үйлдсэн этгээдийг хохирогч буюу харсан хүн шууд заасан;
- Уг этгээдийн бие, хувцас, эд зүйл, орон байранд гэмт хэргийн ул мөр тодорхой илэрч олдсон;
- Уг этгээд хэргээ илчлэн ирсэн;
- Гэмт хэрэгт сэрдэгдэх үндэслэл бүхий

бусад баримт байгаа бол.

Хэрэг бүртгэгч, мөрдөн байцаагч тогтоол үйлдэж, ял сонсгосон этгээдийг яллагдагчаар тооцно.

Мөнгө, банк, даатгал

Гүйлгээнд гаргасан бэлэн мөнгийг банкнаас гадуурх мөнгө болон банкны касс дахь бэлэн мөнгөний нийлбэрээр тооцно.

Бага мөнгө /M1/-ийг банкнаас гадуурх мөнгө болон төгрөгийн харилцах дансан дахь мөнгөний нийлбэрээр тодорхойлно.

Банкнаас гадуурх мөнгийг тооцохдоо Төв банкнаас гүйлгээнд гаргасан цаасан болон зоосон мөнгөнөөс банкуудын эзэмшиж буй цаасан болон зоосон мөнгийг хасна.

Төгрөгийн харилцах дансан дахь мөнгийг иргэд, аж ахуйн нэгж, байгууллагын төгрөгийн харилцах дансны үлдэгдлийн нийлбэрээр тооцно.

Бараг мөнгийг төгрөгийн болон гадаад валютын хадгаламж, валютын харилцах, цэвэршүүлсэн алтны харилцах, хадгаламжийн сертификатын нийлбэрээр тодорхойлно.

Төгрөг болон валютын хадгаламжийг иргэд, аж ахуйн нэгж, байгууллагын төгрөг, валютын хадгаламжийн үлдэгдлийн нийлбэрээр тооцно.

Валютын харилцахыг иргэд, аж ахуйн нэгж, байгууллагын валютын харилцах дансны үлдэгдлийн нийлбэрээр тооцно.

Мөнгөний нийлүүлэлтэд зөвхөн цэвэршүүлсэн алтны харилцах дансны үлдэгдэл хамрагдах бөгөөд бусад үнэт металлын харилцах дансны үлдэгдлийг хамруулахгүй.

Хадгаламжийн сертификатыг арилжааны банкнаас гаргасан иргэд, аж ахуйн нэгж, байгууллагын эзэмшиж буй хадгаламжийн сертификатаар тооцно.

Мөнгөний нийлүүлэлт /M2/-ийг банкнаас гадуурх мөнгө, төгрөгийн болон валютын харилцах, хадгаламж, цэвэршүүлсэн алтны харилцах, хадгаламжийн сертификатын нийлбэрээр тооцно. Өөрөөр хэлбэл, бага мөнгө болон бараг мөнгөний нийлбэрээр тодорхойлно.

Нөөц мөнгө /M0/-ийг банкны касс байгаа бэлэн мөнгө, банкнаас гадуурх мөнгө болон Монголбанк дахь банкуудын төгрөг, валютын харилцах, валютын хадгаламжийн нийлбэрээр тодорхойлно.

Хэвийн зээл гэж төлөвлөгдсөн хугацаанд байгаа зээл, түүний хүүг ойлгоно.

Хугацаа хэтэрсэн зээлийг зээл, хүүгийн хугацаа 90 хүртэл хоног хэтэрсэн зээлээр тодорхойлогдоно.

Чанаргүй зээлийг хэвийн бус, эргэлзээтэй, муу зээл буюу зээл, хүүгийн хугацаа 91-ээс дээш хоног хэтэрсэн зээлээр тооцож гаргана.

Гадаад валютын албан нөөцөд Монголбанкны эзэмшилд байгаа, захиран зарцуулахад бэлэн, чөлөөтэй хөрвөдөг гадаад валют хамрагдана.

Үнэт цаас гэж Засгийн газар болон бусад эрх бүхий этгээдээс гаргасан өрийн бичиг /бонд/, компаний бүх төрлийн хувьцаа, компаний гаргасан, эсхүл гаргахаар санал болгож буй хувьцааг худалдах, худалдан авах эрхийн бичиг (опцион), хөрөнгө оруулалтын сангийн хувьцаа, түүнчлэн Санхүүгийн зохицуулах хорооноос “Үнэт цаасны зах зээлийн тухай” Монгол Улсын хуульд нийцүүлэн үнэт цаас гэж тодорхойлсон баримтыг;

Өрийн бичиг (бонд) гэж тодорхой хугацааны дараа үндсэн төлбөр болон хүүг мөнгөн, эсхүл тодорхой эд хөрөнгө, эд хөрөнгийн эрхийн хэлбэрээр эргүүлэн төлөх үүргийг гэрчилсэн үнэт цаасыг;

Хувьцаа гэж компанид хөрөнгө оруулж, түүнийг үндэслэн хувь нийлүүлэгчдийн хуралд оролцож санал өгөх, ногдол ашиг авах, компанийг татан буулгасны дараа үлдсэн эд хөрөнгийг худалдан борлуулснаас олсон орлогоос хувь хүртэх болон хуулиар тогтоосон бусад эрхийг гэрчилсэн үнэт цаасыг;

Брокерийн үйл ажиллагаа гэж үнэт цаасны зах зээлд бусдын нэрийн өмнөөс үнэт цаасыг зуучлан худалдах, худалдан авах ажиллагааг;

Дилерийн үйл ажиллагаа гэж үнэт цаасны зах зээлд ашиг олох зорилгоор үнэт цаасыг өөрийн хөрөнгөөр худалдан авах, худалдах, арилжих ажиллагааг;

Хэлцэл гэж үнэт цаасыг худалдах захиалгын үнийн саналыг худалдан авах иргэд, аж ахуйн нэгж, байгууллага зөвшөөрснөөр үнэт цаас арилжаалахыг;

Бүртгэлтэй компаний тоо гэж Монголын хөрөнгийн биржид бүртгэлтэй, хувьцааны арилжааг идэвхтэй хийдэг хувьцаат компаний тоог ойлгоно.

Зах зээлийн үнэлгээг Хөрөнгийн биржид бүртгэлтэй хувьцаат компаний нийтэд гаргасан үнэт цаасны тоо, тухайн өдрийн үнэт цаасны арилжааны хаалтын ханшны үржвэрээр тодорхойлно.

ТОП -20 индекс нь үнэт цаасны үнийн ерөнхий өөрчлөлтийг илэрхийлэх бөгөөд Хөрөнгийн биржид бүртгэлтэй хувьцаат компаниудын үнэт цаасны зах зээлийн үнэлгээ, үнэт цаасны өсөлт, бууралтаар үнэт цаасны зах зээлийн ерөнхий чиг хандлагыг тодорхойлно. Индексийг дараахь томъёогоор тооцно.

$$I = \frac{P}{C} * 100$$

I - Тухайн өдрийн индекс

P - Тухайн өдрийн зах зээлийн үнэлгээ

C - Зах зээлийн суурь үнэлгээ

Төрийн санхүү

Монгол Улсын нэгдсэн төсөв нь улсын төсөв, орон нутгийн төсөв, хүний хөгжил сангийн төсөв болон нийгмийн даатгалын сангийн төсвөөс бүрдэнэ.

Улсын Их Хурал (УИХ)-аас батлан Засгийн газар бүрдүүлж зарцуулах төсөв нь улсын төсөв, Иргэдийн Төлөөлөгчдийн Хурлаас батлан аймаг, нийслэл, сум, дүүргийн Засаг дарга бүрдүүлж зарцуулах төсөв нь орон нутгийн төсөв байна.

Төсвийн орлого нь тогтворжуулалтын сангийн болон тэнцвэржүүлсэн орлогоос бүрдэнэ.

Тэнцвэржүүлсэн орлого нь урсгал орлого, хөрөнгийн орлого, тусламжийн орлогоос бүрдэнэ. Татварын болон татварын бус орлогоос урсгал орлого бүрдэнэ.

Татварын орлогод орлогын албан татвар, нийгмийн даатгалын шимтгэл, хураамж, өмчийн татвар, дотоодын бараа, үйлчилгээний татвар, гадаад худалдааны татварын орлого болон бусад татвар орно. Төрийн өмчийн оролцоотой аж ахуйн нэгжийн төрийн өмчид ногдох хувьцааны ногдол ашиг, хүү, торгуулийн орлого, түрээсийн орлого, төсөвт газрын өөрийн орлого болон татварын бус бусад орлогоос татварын бус орлого бүрдэнэ.

Төсвийн зарлагыг урсгал зардал, хөрөнгийн зардал, цэвэр зээл гэж ангилна. Бараа, үйлчилгээний зардал, зээлийн үйлчилгээний төлбөр, татаас ба урсгал шилжүүлгээс урсгал зардал бүрдэнэ.

УИХ-аас 2010 оны 6 сарын 24-ний өдөр батлагдсан Төсвийн тогтвортой байдлын тухай хуулийн 4.1.5-т нэгдсэн төсвийн тэнцвэржүүлсэн орлого нь гол нэр төрлийн эрдэс баялгийн тэнцвэржүүлсэн орлого, нэгдсэн төсвийн суурь орлогын нийлбэр гэж

заасны дагуу нэгдсэн төсвийн тэнцвэржүүлсэн орлого, тэнцлийг тооцож байна. Гол нэр төрлийн эрдэс баялаг гэж жилийн нэгдсэн төсвийн орлогын гурав ба түүнээс дээш хувийг нь бүрдүүлж байгаа тухайн төрлийн эрдэс баялгийг ойлгоно. Гол нэр төрлийн эрдэс баялгийн тэнцвэржүүлсэн орлого гэж жилийн нэгдсэн төсвийн орлогын гурав ба түүнээс дээш хувийг бүрдүүлж байгаа тухайн ямар төрлийн эрдэс баялгаас уг хуулийн 11.1.3-т заасны дагуу тодорхойлсон үнийн түвшинг баримтлан тооцож төсөвт оруулах орлогын дүнг ойлгоно.

Нэгдсэн төсвийн тэнцвэржүүлсэн тэнцлийг нэгдсэн төсвийн тэнцвэржүүлсэн орлого, нэгдсэн төсвийн нийт зарлагын зөрүүгээр тодорхойлно.

Гадаад худалдаа

Гаалийн ерөнхий газрын статистикт үндэслэн гадаад худалдааны салбарын үндсэн үзүүлэлтийг тооцож байна. Түүнчлэн Дэлхийн худалдааны байгууллагаас зөвлөмж болгосон “Барааг тодорхойлох, кодлох, уялдуулсан систем”-ийн ангиллын дагуу барааны бүлэг, нэр төрлийг тогтоодог.

Барааны экспорт гэж Монгол Улсын гаалийн нутаг дэвсгэрээс эргэн оруулах үүрэггүйгээр барааг гадаадад гаргахыг ойлгоно.

Барааны экспортод эх орны үйлдвэрлэлийн барааг гадаадад гаргах, мөн реэкспортыг оруулна. Эх орны үйлдвэрлэлийн бараанд мөн түүнчлэн улс оронд оруулсан, дахин боловсруулалт хийсэн, үндсэн чанар буюу техникийн шинжийг өөрчилсөн гадаад гаралтай барааг оруулна.

Барааны реэкспортод Монгол Улсын гаалийн нутаг дэвсгэрт урьд нь оруулсан боловч ямар нэг дахин боловсруулалт хийгдээгүй, гаалийн татвар, хураамж болон төлбөргүй, эдийн засгийн хориг хязгаарлалтгүйгээр гадаадад гаргасан барааг оруулна.

Барааны импорт гэж эргүүлж гаргах үүрэггүйгээр Монгол Улсын гаалийн нутаг дэвсгэрт гадаадаас бараа оруулахыг ойлгоно.

Импортод улс орны эдийн засгийн хэрэглээнд зориулж гадаадаас оруулсан бараа, мөн реимпортлох барааг хамруулна. Реимпортын бараанд Монгол Улсын нутаг дэвсгэрээс урьд нь гаргасан хэдий ч эргүүлэн оруулсан барааг оруулна.

Экспорт, импортын нийлбэрээр гадаад худалдааны барааны нийт эргэлтийг

тодорхойлно.

Нийт экспортоос импортыг хассан зөрүүгээр тэнцлийг тодорхойлно. Тэнцэл (-) тэмдэгтэй бол алдагдалтай, (+) тэмдэгтэй бол ашигтай гэж үзнэ.

Үнэ

Хэрэглээний үнийн индекс (ХҮИ) нь хэрэглэгчдийн худалдаж авсан бараа, үйлчилгээний нэр төрөл, чанар өөрчлөлтгүй тогтвортой байхад үнэ дунджаар хэрхэн өөрчлөгдөж буйг хэмжих үзүүлэлт бөгөөд нийт өрхөөр тооцсон үнийн өөрчлөлтийг харуулна.

ХҮИ-ийн тооцоонд хэрэглээний сагс, хэрэглээний жин гэсэн хоёр үзүүлэлтийг ашиглана.

Хэрэглээний сагс нь дундаж зарлагатай өрхийн хэрэглээг төлөөлөх чадвартай, хэрэглээний үнийн индекс тооцох зорилгоор бүрдүүлсэн хүн амын өргөн хэрэглээний бараа, үйлчилгээний нэр төрлийн жагсаалт юм. Сагсанд сонгогдсон бараа, үйлчилгээний үнийн өөрчлөлтийг тооцоход бараа, үйлчилгээний тоо хэмжээ, төрөл, чанар зэргийг тогтмолоор авч үздэг.

Хэрэглээний бараа, үйлчилгээний жин гэж өрхийн худалдаж авсан бараа, үйлчилгээний нийт зардалд тухайн бараа, үйлчилгээний зардлын эзлэх хувийн жин юм.

ХҮИ-ийн тооцоонд Ласпейресийн үнийн индексийн дараах томъёог ашиглаж байна.

$$I_p^L = \frac{\sum_{i=1}^n p_{it} * q_{io}}{\sum_{i=1}^n p_{io} * q_{io}}$$

I_p^L - t тайлант үеийн Ласпейресийн үнийн индекс

t - тайлант үе,

0 - суурь үе

p_{it} - 'i' барааны тайлант үеийн үнэ,

p_{io} - 'i' барааны суурь үеийн үнэ,

q_{io} - 'i' барааны суурь үеийн худалдан авсан тоо, хэмжээ

\sum - нийлбэрийн тэмдэг

Үнэ өсч тэр хэмжээгээр мөнгөний ханш буурахыг инфляци гэдэг. Инфляцын түвшинг тооцоходоо дараах томъёог ашиглана.

Үүнд:

$$\text{Инфляцийн түвшин} = \frac{I_t - I_o}{I_o} * 100$$

I_t - тайлант үеийн үнийн индекс

I_o - суурь үеийн үнийн индекс

Өрхийн нийгэм, эдийн засгийн 2010 оны судалгааны үр дүнгээр хэрэглээний сагсан дахь нэр төрлийг 2011 онд 329 болгон нэмэгдүүлж, (аймгуудад 214 нэр төрөл), хэрэглээний зардлын жинг шинэчилж, 2012 оны 1 дүгээр сараас эхлэн хэрэглээний үнийн улсын индексийг тооцоход ашиглаж байна.

Хөдөө аж ахуйн гол нэрийн зарим бүтээгдэхүүний зах зээлийн дундаж үнийн мэдээг сум, дүүрэг, аймаг, нийслэлийн үнэ цуглуулах нэгжүүдээс сар бүр авч, сарын дундаж үнийг тооцож байна.

Барилгын гол нэрийн зарим материалын зах зээлийн үнийг Улаанбаатар хотын 4 захаас цуглуулж, сарын дундаж үнийг арифметик дунджаар тооцож байна.

Аж үйлдвэр

Аж үйлдвэрийн салбарын нийт үйлдвэрлэл нь аж ахуйн нэгжүүдийн тайлант хугацаанд зах зээлд болон өөрийн эцсийн хэрэглээнд зориулж үйлдвэрлэсэн бүтээгдэхүүнээс бүрдэнэ.

Аж үйлдвэрийн салбарын борлуулсан бүтээгдэхүүн нь аж ахуйн нэгжүүдийн тайлант хугацаанд худалдсан буюу гадагш гүйцэтгэсэн ажил, үйлчилгээний хэмжээ юм.

Аж ахуйн нэгжүүдийг эдийн засгийн үйл ажиллагаагаар ангилахдаа НҮБ-аас гишүүн орнууддаа мөрдөхийг зөвлөмж болгосон эдийн засгийн бүх төрлийн үйл ажиллагааны олон улсын стандарт ангилалд үндэслэсэн үндэсний ангиллыг мөрдөж байна.

Аж үйлдвэрийн салбарын гол нэр төрлийн бүтээгдэхүүнийг сар бүрийн мэдээлэлд хамруулан судалж, үйлдвэрлэлийн биет хэмжээний индексийг тооцно. Уг индексийг тооцоходоо Ласпейресийн биет хэмжээний индексийн томъёог ашиглана.

$$I_p^L = \frac{\sum_{i=1}^n p_{it} * q_{io}}{\sum_{i=1}^n p_{io} * q_{io}}$$

I_q^L - тайлант үеийн Ласпейресийн биет
хэмжээний индекс

t - тайлант үе,

0 - суурь үе

q_{io} - 'i' бүтээгдэхүүний суурь үеийн
үйлдвэрлэсэн тоо, хэмжээ

q_{it} - 'i' бүтээгдэхүүний тайлант үеийн
үйлдвэрлэсэн тоо, хэмжээ

p_{io} - 'i' бүтээгдэхүүний суурь үеийн үнэ

Σ - нийлбэрийн тэмдэг

Тээвэр

Ачаа эргэлтийг тооцохдоо тээвэрлэсэн ачааг тээсэн зай/км/-аар үржүүлнэ.

Зорчигч эргэлт нь зорчсон зорчигчдын тоо, аялсан зайн үржвэрээр илэрхийлэгдэнэ.

Шилжүүлсэн тн.км гэж тээврээр гүйцэтгэсэн олон төрөл, хэлбэрийн ажил, үйлчилгээг тусгай коэффициентуудыг ашиглан нэг нэгжид буюу тонн километрт шилжүүлсэн үзүүлэлтийг ойлгоно.

Тээврийн орлого нь ачаа, зорчигч тээвэрлэлт, түүнтэй холбогдох үйл ажиллагаанаас орсон орлого юм.

**Монгол Улсын нийгэм,
эдийн засгийн байдал**
(2014 оны 8 дугаар сарын байдлаар)

Зураг 1.2

I. Нийгмийн үзүүлэлт



I.1 Бүртгэлтэй ажилгүй иргэн

Хөдөлмөр эрхлэлтийн байгууллагад бүртгүүлсэн ажил хайгч иргэдийн тоо 2014 оны 8 дугаар сарын эцэст 54.5 мянга болсны 29.5 мянга нь эмэгтэйчүүд байна. Эдгээр бүртгэлтэй ажил хайгчдын 32.9 мянга нь ажилгүй иргэд байгаа нь өмнөх оны мөн үеийнхээс 4.4 мян.хүн буюу 11.7 хувиар, өмнөх сарынхаас 1.8 мян.хүн буюу 5.2 хувиар буурсан байна. Бүртгэлтэй ажилгүй иргэдийн 18.0 мянга буюу 54.8 хувийг эмэгтэйчүүд эзэлж, өмнөх оны мөн үеийнхээс 0.3 пунктээр өсчээ. Аймаг, нийслэлийн хөдөлмөр эрхлэлтийн байгууллагад 2014 оны эхний 8 сард ажилгүй 62.8 мян.иргэн шинээр бүртгүүлж, бүртгэлтэй байсан 17.4 мян.иргэн ажилд зуучлагдан орж, 72.7 мян.иргэн ажил идэвхтэй хайхгүй байгаа шалтгаанаар бүртгэлээс хасагджээ.

**Бүртгэлтэй ажилгүй иргэд, боловсролын түвшнээр,
2014 оны 8 дугаар сарын эцэст, хувиар**



Эх үүсвэр: Хөдөлмөрийн яамны сар бүрийн мэдээ



I.2 Дундаж цалин

2014 оноос өмнө ажиллагчдын сарын дундаж цалинг үйл ажиллагаа тогтмол явуулдаг аж ахуйн нэгж, байгууллагаас түүвэрлэн тооцож байсныг өөрчилж, энэ оны 1 дүгээр улирлаас эхлэн Нийгмийн даатгалын ерөнхий газрын мэдээллийн санд тулгуурлан нийгмийн даатгалын шимтгэл төлж буй бүх аж ахуйн нэгж, байгууллагыг хамруулан гаргаж байна.

Ингэснээр ажиллагчдын сарын дундаж цалинг аж ахуйн нэгж, байгууллагын ажиллагчдын тооны 2 бүлгээр тооцож байсныг 5 бүлгээр илүү дэлгэрэнгүй гаргах боломж бүрдсэн.

Нийгмийн даатгалын шимтгэл төлөлтийн тайланд 2014 оны 2 дугаар улиралд нийт 33.5 мянган аж ахуйн нэгж, байгууллага хамрагдсан бөгөөд эдгээр байгууллагын ажиллагчдын сарын дундаж цалин 786.7 мян.төг, үүнээс эмэгтэйчүүдийнх 732.0 мян.төг, эрэгтэйчүүдийнх 840.6 мян.төг байна.

Зураг 1.3

Зураг 1.1
Хөдөлмөр эрхлэлтийн байгууллагад шинээр бүртгүүлсэн болон ажилд зуучлагдан орсон иргэд, жил бүрийн эхний 8 сарын байдлаар

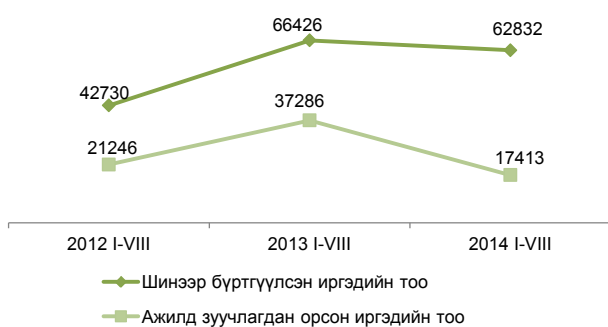

**Ажиллагчдын сарын дундаж цалин, бүсээр,
2014 оны 2 дугаар улирлын байдлаар /мян.төг/**

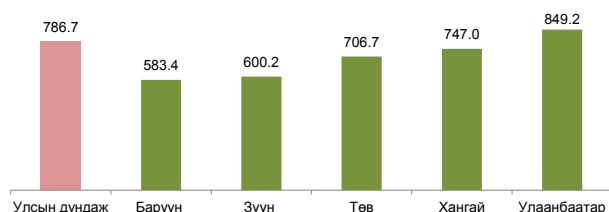

Бүртгэлтэй ажилгүй иргэдийн 0.8 хувийг магистр, доктор, 35.9 хувийг дипломын болон бакалаврын, 6.6 хувийг тусгай мэргэжлийн дунд, 6.5 хувийг техникийн болон мэргэжлийн, 40.6 хувийг бүрэн дунд, 6.7 хувийг суурь, 2.0 хувийг бага боловсролтой, 0.9 хувийг боловсролгүй иргэд эзэлж байна.

Улсын хэмжээнд бүртгэлтэй ажилгүй иргэдийн 22.4 мянга буюу 68.1 хувь нь 15-34 насны залуучууд байгаа бөгөөд энэ үзүүлэлт Дундговь, Булган, Баянхонгор, Говьсүмбэр, Хөвсгөл, Ховд, Төв, Увс, Орхон, Өмнөговь аймагт улсын дунджаас 0.8-12.0 пунктээр илүү байна.

Ажиллагчдын сарын дундаж цалинг эдийн засгийн бүх төрлийн үйл ажиллагааны салбарын ангиллаар авч үзвэл олон улсын байгууллага, суурин төлөөлөгчийн үйл ажиллагааны салбарт ажиллагчдын сарын дундаж цалин хамгийн их буюу 1581.7 мян.төг, харин зочид буудал, байр, сууц болон нийтийн хоолны үйлчилгээний салбарт ажиллагчдын сарын дундаж цалин хамгийн бага буюу 532.5 мян.төг байна.

Аж ахуйн нэгж, байгууллага (ААНБ)-ын ажиллагчдын тооны бүлгээр харахад 1-9 ажиллагчтай ААНБ-ын ажиллагчдын сарын дундаж цалин 500.3 мян.төг, 10-49 ажиллагчтайнх 660.2 мян.төг, 50-99 ажиллагчтайнх 776.2 мян.төг, 100-199 ажиллагчтайнх 779.7 мян.төг, харин 200 ба түүнээс дээш ажиллагчтайнх 1055.7 мян.төг байна.

Зураг 1.4

Ажиллагчдын сарын дундаж цалин, байгууллагын ажиллагчдын тооны бүлгээр, 2014 оны 2 дугаар улирлын байдлаар /мян.төг/

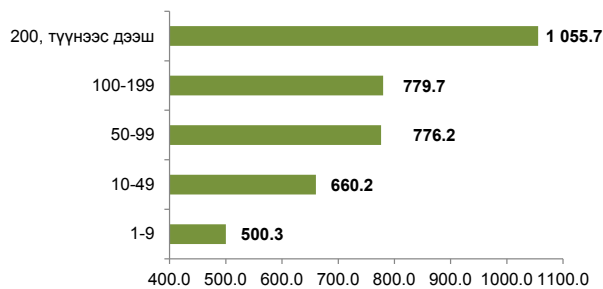

Эх үүсвэр: * - Засгийн газрын хэрэгжүүлэгч агентлаг Нийгмийн даатгалын ерөнхий газрын улирлын мэдээ



1.3. Боловсрол

Бүх шатны сургуулийг 2013/2014 оны хичээлийн жилд 137.4 мян.суралцагчид төгссөнөөс ерөнхий боловсролын сургууль (ЕБС)-ийг 85.1 мян.сурагч (9-р ангийг 50.1 мянга, 11-р ангийг 35.0 мянга), мэргэжлийн сургалт, үйлдвэрлэлийн төв (МСҮТ)-ийг 18.4 мян.суралцагчид, их, дээд сургууль, коллежийг 33.9 мян.оюутан төгсчээ.

Зураг 1.5

Бүх шатны сургуулийг төгсөгчид, мян.хүн

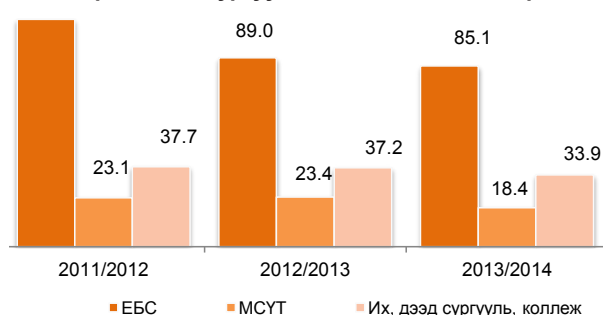

2013/2014 оны хичээлийн жилд нийт 33.9 мян.оюутан төгссөн нь өмнөх оныхоос 3.3 мянга буюу 8.9 хувиар буурав. Нийт төгсөгчдийн 64.0 хувь нь эмэгтэйчүүд байна.



1.4 Нийгмийн даатгал, халамж

Нийгмийн даатгал

Нийгмийн даатгалын сангийн орлого 2014 оны эхний 8 сард 854.9 тэрбум төг, зарлага 841.9 тэрбум төг болж, өмнөх оны мөн үеийнхээс орлого 36.2 тэрбум төг буюу 4.4 хувь, зарлага 147.0 тэрбум төг буюу 21.2 хувиар өслөө.

Нийгмийн даатгалын сангийн орлого 2014 оны эхний 8 сард өмнөх оны мөн үеийнхээс 36.2 тэрбум төгрөгөөр өсөхөд ажилгүйдлийн даатгалын сангийн орлого 2.5 тэрбум төг буюу 12.8 хувиар буурсан хэдий ч тэтгэврийн даатгалын сангийн орлого 17.2 тэрбум төг буюу 3.0 хувь, эрүүл мэндийн даатгалын сангийн орлого 10.8 тэрбум төг буюу 8.7 хувиар өссөн нь голлон нөлөөлсөн байна.

Нийгмийн даатгалын сангийн зарлага 2014 оны эхний 8 сард өмнөх оны мөн үеийнхээс 147.0 тэрбум төгрөгөөр нэмэгдэхэд ажилгүйдлийн даатгалын сангийн зарлага 0.4 тэрбум төг буюу 3.2 хувиар буурсан хэдий ч тэтгэврийн даатгалын сангийн зарлага 106.9 тэрбум төг буюу 19.6 хувь, эрүүл мэндийн даатгалын сангийн зарлага 29.3 тэрбум төг буюу 36.2 хувиар өссөн нь голлон нөлөөлөв.

Нийгмийн халамж

Нийгмийн халамжийн сангаас 2014 оны эхний 8 сард 196.8 мян.хүнд 93.2 тэрбум төгрөгийн тэтгэвэр, тэтгэмж олгосон бөгөөд өмнөх оны мөн үеийнхээс нийгмийн халамжийн тэтгэвэр, тэтгэмж авагчдын тоо 14.5 мян.хүн буюу 8.0 хувиар, олгосон тэтгэврийн хэмжээ 5.0 тэрбум төг буюу 5.7 хувиар өсчээ. Нийгмийн халамжийн тэтгэвэрт 2014 оны эхний 8 сард 62.3 мян.хүн хамрагдсан нь өмнөх оны мөн үеийнхээс 737 хүн буюу 1.2 хувь, олгосон тэтгэврийн хэмжээ 2.8 тэрбум төг буюу 5.6 хувиар нэмэгджээ.

Нийгмийн халамжийн үйлчилгээ, хөнгөлөлтөд 364.5 мян.хүн хамрагдсаны 65.5 хувь нь нийгмийн халамжийн хөнгөлөлт, нөхцөлт мөнгөн тусламжид хамрагдсан иргэд, 23.6 хувь нь ахмад настан, 5.2 хувь нь нийгмийн халамжийн үйлчилгээнд хамрагдсан иргэд, 4.9 хувь нь хөгжлийн бэрхшээлтэй иргэд, 0.8 хувь нь алдар цолтой ахмад настай иргэд байна.

“Хүний хөгжил” сангаас 2014 оны эхний 8 сард 18 хүртэлх насны 978.9 мянган хүүхдэд 157.8 тэрбум төгрөгийг хүүхдийн мөнгөнд олгожээ.



1.5 Эрүүл мэнд

Улсын хэмжээнд 2014 оны эхний 8 сард 54240 эх амаржиж, амьд төрсөн хүүхдийн тоо 54586 болж, өмнөх оны мөн үеийнхээс амаржсан эхийн тоо 1505 буюу 2.9 хувиар, хүүхдийн тоо 1577 буюу 3.0 хувиар өссөн байна. Энэ оны 8 дугаар сард 6999 хүүхэд амьд төрсөн нь өмнөх оны мөн үеийнхээс 33 хүүхэд буюу 0.5 хувиар өссөн байна.

Зураг 1.6

Амаржсан эх, амьд төрсөн хүүхэд, жил бүрийн эхний 8 сарын байдлаар



Улсын хэмжээгээр 2014 оны эхний 8 сард нялхсын эндэгдэл 805 болж, өмнөх оны мөн үеийнхээс 53 хүүхэд, 5 хүртэлх насандаа 984 хүүхэд эндэж, 64 хүүхэд буюу тус бүр 7.0 хувиар нэмэгдсэн байна.

Зураг 1.7

Эндсэн хүүхдийн тоо, жил бүрийн эхний 8 сарын байдлаар



Нялхсын эндэгдэл энэ оны 8 дугаар сард 77 болж, өмнөх оны мөн үеийнхээс 13 хүүхдээр, 5 хүртэлх насны хүүхдийн эндэгдэл 100 болж, өмнөх оны мөн үеийнхээс 8 хүүхдээр буурсан байна.

1000 амьд төрөлтөд ногдох нялхсын эндэгдэл 2014 оны эхний 8 сард 15, тав хүртэлх насны хүүхдийн эндэгдэл 18 болж, өмнөх оны мөн үеийнхээс тус бүр 1-ээр нэмэгдсэн байна.

Харин 1000 амьд төрөлтөд ногдох нялхсын эндэгдэл энэ оны 8 дугаар сард 11, тав хүртэлх насны хүүхдийн эндэгдэл 14 болж, өмнөх оны мөн үеийнхээс тус бүр 2-оор буурсан байна.

Халдварт өвчнөөр өвчлөгчдийн тоо 2014 оны эхний 8 сард 21627 болж, өмнөх оны мөн үеийнхээс 5117 буюу 19.1 хувиар буурахад

Зураг 1.8

10 000 хүн амд ногдох халдварт өвчнөөр өвчлөгчид, жил бүрийн эхний 8 сарын байдлаар

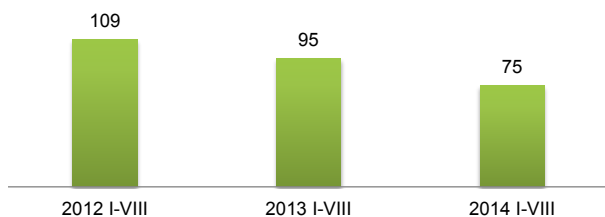

тэмбүүгээр өвчлөгчдийн тоо 309 буюу 7.9 хувь, сүрьеэгээр өвчлөгчдийн тоо 177 буюу 6.1 хувь, цусан суулгаар өвчлөгчдийн тоо 91 буюу 7.7 хувиар өссөн хэдий ч гахайн хавдраар өвчлөгчдийн тоо 4644 буюу 92.3 хувь, вирүст гепатитаар өвчлөгчдийн тоо 1180 буюу 60.8 хувиар буурсан нь голлон нөлөөлсөн байна.

Улаанбаатар хотод 2014 оны 8 дугаар сард ХДХВ/ДОХ-ын тохиолдол 3 гарч, улсын хэмжээнд бүртгэгдсэн ХДХВ/ДОХ-ын нийт тохиолдол 176 болжээ.



1.6 Байгаль орчин

Цаг уур, агаарын бохирдол

Ус, цаг уурын хүрээлэнгийн мэдээгээр 2014 оны 8 дугаар сард Хөвсгөл аймгийн Цэцэрлэг суманд хамгийн их хур тунадас орж 89.8 мм-т хүрсэн байна. Дорноговь аймгийн Эрдэнэ суманд хамгийн их температур 37.0 хэм, Завхан аймгийн Баянтэс суманд хамгийн бага температур -5.0 хэмд хүрлээ. Салхины хамгийн их хурд Сүхбаатар аймгийн Баруун-Урт суманд 26 м/с хүрсэн байна.

Зураг 1.9

Улаанбаатар хотын 32-ын тойрог орчмын агаар дахь азотын давхар ислийн дундаж агууламж, сараар, (мг/м3)

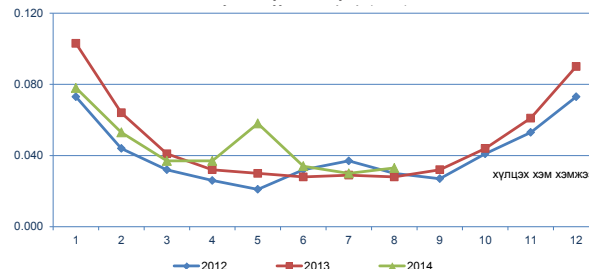

Аймгийн төв, нийслэлд агаарын дундаж хэм 2014 оны 8 дугаар сард олон жилийн дунджаас 0.6 хэм, өмнөх оны мөн үеийнхээс 0.3 хэмээр дулаан байлаа.

Азотын давхар ислийн хоногийн дундаж агууламж 2014 оны 8 дугаар сард Улаанбаатар хотын Баруун дөрвөн замын орчимд 15 удаа,

13-р хороолол орчимд 6 удаа, 32-ын тойрог орчимд 2 удаа; 10 микроноос бага хэмжээтэй тоосны агууламж 13-р хороолол орчимд 14 удаа, 32-ын тойрог орчимд 13 удаа, Хархорин захын орчимд 12 удаа, Баруун дөрвөн зам орчимд 6 удаа, агаарын чанарын стандарт дахь хүлцэх хэм хэмжээнээс давсан байна.

Зургаг 1.10

Улаанбаатар хотын Баруун дөрвөн замын орчмын агаар дахь азотын давхар ислийн дундаж агууламж, сараар, (мг/м3)

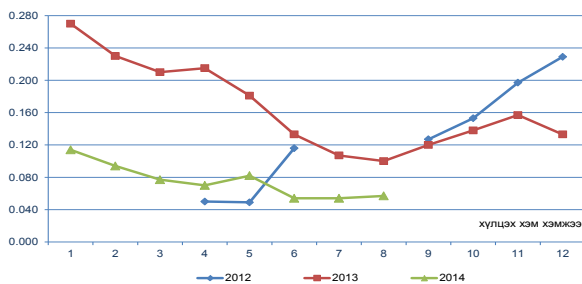

Тайлбар: 2012 оны 1-3, 7-8 саруудад хэмжилт хийгдээгүй.

Аюулт үзэгдэл, осол

Аюулт үзэгдэл, осол 2014 оны эхний 8 сарын байдлаар 3093 удаа гарч 140 хүн амь насаа алдаж, 14592 мал, амьтан хорогдсоноос шүлхий өвчнөөр 3454 мал хорогджээ. Энэ оны эхний 8 сард объектын түймэр 2640 удаа, ой хээрийн түймэр 132 удаа, мал, амьтны халдварт галзуу өвчин 109 удаа, гол, нуурын усанд хүн унасан осол 73 удаа, аадар бороо, үерийн аюулт үзэгдэл 32 удаа, 3.5-аас дээш магнитудын газар хөдлөлт 28 удаа, хүчтэй салхи, шуурганы аюулт үзэгдэл 19 удаа, малын халдварт боом өвчин 16 удаа, химийн хорт бодистой холбогдох ослын дуудлага 12 удаа, аянгын аюулт үзэгдэл 11 удаа бүртгэгджээ.

Объектын түймрийн улмаас 8.1 тэрбум төг, гахайн үржил, амьсгалын замын хам шинж өвчний улмаас 1.5 тэрбум төг, ой хээрийн түймрийн улмаас 1.4 тэрбум төг, аадар бороо, үерийн аюулт үзэгдлийн улмаас 755.4 сая төг, хүчтэй салхи шуурганы улмаас 577.6 сая төг, мал, амьтны халдварт галзуу өвчний улмаас 69.3 сая төгрөгийн хохирол учирч, аюулт үзэгдэл, осолд нийт 496.2 сая төгрөг зарцуулсан байна.

Гол нуурын усанд хүн унасан ослын улмаас 83 хүн, объектын түймрээр 43 хүн, аянгын аюулт үзэгдлийн улмаас 4 хүн, ой, хээрийн түймэр болон бичил уурхайн нурангины ослын улмаас тус бүр 3 хүн, аадар бороо, үерийн болон хүчтэй салхи, шуурганы ослын улмаас тус бүр 2 хүн амь насаа алджээ.

Өмнөх оны мөн үеийнхээс аюулт үзэгдэл, ослын тохиолдол 139-өөр буурав.

Хорогдсон, устгасан мал, тэжээвэр амьтдын тоо 2014 оны эхний 8 сард өмнөх оны мөн үеийнхээс 220.6 мян.толгойгоор бага байна.

Хүснэгт 1.1

Аюулт үзэгдэл, осол, жил бүрийн эхний 8 сарын байдлаар*

Үзүүлэлт	2012 I-VIII	2013 I-VIII	2014 I-VIII	2014 I-III / 2013 I-III %
Аюулт үзэгдэл, ослын тохиолдлын тоо	2 784	3 232	3 093	95.7
Аюулт үзэгдэл, ослын улмаас амь насаа алдсан хүний тоо	176	172	140	81.4
Шатсан гэр, орон сууцны тоо	1 425	1 393	1 367	98.1
Аюулт үзэгдлийн улмаас хорогдсон, устгасан мал, тэжээвэр амьтан	9 028	235 220	14 592	6.2
Объектын түймрийн тоо	2 385	2 709	2 640	97.5
Учирсан хохирлын хэмжээ, тэрбум төг	15.1	11.9	12.5	104.3

*-Онцгой байдлын ерөнхий газрын мэдээ

Объектын түймрийн улмаас 8.1 тэрбум төг, гахайн үржил, амьсгалын замын хам шинж өвчний улмаас 1.5 тэрбум төг, ой хээрийн түймрийн улмаас 1.4 тэрбум төг, аадар бороо, үерийн аюулт үзэгдлийн улмаас 755.4 сая төг, хүчтэй салхи шуурганы улмаас 577.6 сая төг, мал, амьтны халдварт галзуу өвчний улмаас 69.3 сая төгрөгийн хохирол учирч, аюулт үзэгдэл, осолд нийт 496.2 сая төгрөг зарцуулсан байна.

Гол нуурын усанд хүн унасан ослын улмаас 83 хүн, объектын түймрээр 43 хүн, аянгын аюулт үзэгдлийн улмаас 4 хүн, ой, хээрийн түймэр болон бичил уурхайн нурангины ослын улмаас тус бүр 3 хүн, аадар бороо, үерийн болон хүчтэй салхи, шуурганы ослын улмаас тус бүр 2 хүн амь насаа алджээ.

Өмнөх оны мөн үеийнхээс аюулт үзэгдэл, ослын тохиолдол 139-өөр буурав.

Хорогдсон, устгасан мал, тэжээвэр амьтдын тоо 2014 оны эхний 8 сард өмнөх оны мөн үеийнхээс 220.6 мян.толгойгоор бага байна.



1.6 Гэмт хэрэг

Улсын хэмжээнд 2014 оны эхний 8 сард 17615 гэмт хэрэг бүртгэгдсэн нь өмнөх оны мөн үеийнхээс 787 хэрэг буюу 4.7 хувиар өсчээ.

Зургаг 1.11

Бүртгэгдсэн гэмт хэргийн тоо, жил бүрийн эхний 8 сарын байдлаар

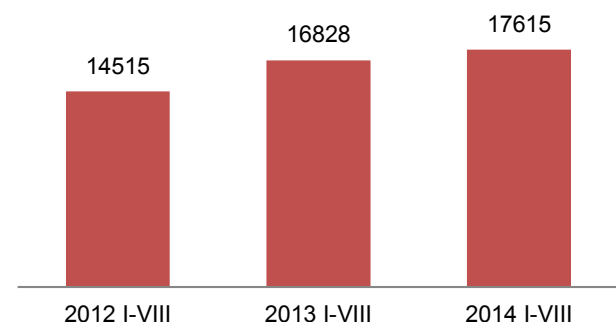

Өмнөх оны мөн үеийнхээс нийт гэмт хэргийн тоо нэмэгдэхэд өмчлөх эрхийн эсрэг гэмт хэрэг (512), бусдын бие махбодид гэмтэл учруулах (464) зэрэг гэмт хэрэг өссөн нь голлон нөлөөлөв.

Сэжигтэн нь тодорхойгүй байсан 8099 хэргийн 4590 буюу 56.7 хувийнх нь холбогдогч нь тогтоогдож, яллагдагчаар татагдсанаар гэмт хэргийн илрүүлэлт улсын хэмжээнд өмнөх оны мөн үеийнхээс 4.7 пункт, нийслэлийн хэмжээнд 2.5 пунктээр нэмэгдсэн байна.

Хүүхэд оролцсон гэмт хэрэг 2014 оны эхний 8 сард өмнөх оны мөн үеийнхээс 0.1 хувь, бүлэглэн үйлдэгдсэн хэрэг 3.4 хувь, согтуугаар үйлдэгдсэн хэрэг 4.1 хувь, эмэгтэй хүн оролцсон хэрэг 13.0 хувиар нэмэгдсэн байна.

18, түүнээс дээш насны 10000 хүнд ногдох гэмт хэргийн тоо улсын дунджаар 2014 оны эхний 8 сард 92 болж, өмнөх оны мөн үеийнхээс 3 буюу 3.4 хувиар нэмэгдсэн байна.

Гэмт хэргийн улмаас 6881 хүн гэмтэж, 722 хүн нас барсан нь өмнөх оны мөн үеийнхээс гэмтсэн хүний тоо 856 буюу 14.2 хувь, нас барсан хүний тоо 24 буюу 3.4 хувиар нэмэгдсэн байна.

57.2 тэрбум төг буюу 72.7 хувиар буурсан байна.

Гэмт хэргийн улмаас хохирсон иргэдийн тоо 2014 оны эхний 8 сард 17253 болж, 1039 буюу 6.0 хувь нь 18 хүртэлх насны хүүхэд, 6862 буюу 39.8 хувь нь эмэгтэйчүүд байна.

Улсын хэмжээнд 2014 оны эхний 8 сард 81.1 мян.хүн эрүүлжүүлэгдэж, 11.4 мян.хүн баривчлагдсан нь өмнөх оны мөн үеийнхээс эрүүлжүүлэгдсэн хүний тоо 1991 буюу 2.5 хувь, баривчлагдсан хүний тоо 779 буюу 7.3 хувиар нэмэгдсэн байна.

Гэр бүлийн хүчирхийллийн улмаас үйлдэгдсэн 467 гэмт хэрэг бүртгэгдсэн нь өмнөх оны мөн үеийнхээс 200 хэрэг буюу 74.9 хувиар нэмэгдсэн байна.

Малын хулгайн 865 гэмт хэрэг бүртгэгдсэн нь нийт гэмт хэргийн 4.9 хувийг эзэлж, өмнөх оны мөн үеийнхээс 15 хэрэг буюу 1.8 хувиар нэмэгджээ.

II. Эдийн засгийн үзүүлэлт



II.1 Мөнгө, зээл, үнэт цаас

Мөнгөний нийлүүлэлт (M2) 2014 оны 8 дугаар сарын эцэст 10136.0 тэрбум төг болж, өмнөх сарынхаас 55.0 тэрбум төг буюу 0.5 хувь, өмнөх оны мөн үеийнхээс 1.7 их наяд төг буюу 20.5 хувиар өсөхөд байгууллагын төгрөгийн хадгаламж 1.2 их наяд төгрөгөөр өссөн нь голлон нөлөөлсөн байна.

Хүснэгт II.1

Мөнгөний зарим үндсэн үзүүлэлт, сарын эцэст, тэрбум төг

Үзүүлэлт	2013		2014	
	VIII	VII	VIII	VII
Мөнгөний нийлүүлэлт M2	8 410.1	10 081.0	10 136.0	
Жилийн өөрчлөлт, хувиар, өмнөх оны мөн үе=100	20.2	24.6	20.5	
Сарын өөрчлөлт, хувиар, өмнөх сар=100	4.0	- 0.3	0.5	
Нийт хадгаламж	5 368.5	7 113.0	6 964.4	
Жилийн өөрчлөлт, хувиар, өмнөх оны мөн үе=100	21.6	35.7	29.7	
Сарын өөрчлөлт, хувиар, өмнөх сар=100	2.4	- 0.4	- 2.1	
Төгрөгийн хадгаламж	3 970.5	5 550.8	5 447.0	
Жилийн өөрчлөлт, хувиар, өмнөх оны мөн үе=100	28.9	38.3	37.2	
Сарын өөрчлөлт, хувиар, өмнөх сар=100	- 1.1	- 2.5	- 1.9	
Валютын хадгаламж	1 398.0	1 562.2	1 517.4	
Жилийн өөрчлөлт, хувиар, өмнөх оны мөн үе=100	4.8	27.3	8.5	
Сарын өөрчлөлт, хувиар, өмнөх сар=100	13.9	7.9	- 2.9	

Зургаг I.12



Гэмт хэргийн улмаас учирсан хохирол 2014 оны эхний 8 сард 50.0 тэрбум төг, нөхөн төлүүлсэн хохирлын хэмжээ 21.5 тэрбум төг болж, өмнөх оны мөн үеийнхээс учирсан хохирлын хэмжээ 60.7 тэрбум төг буюу 54.8 хувь, харин нөхөн төлүүлсэн хохирлын хэмжээ

Зургаг I.13



Гүйлгээнд байгаа бэлэн мөнгө 2014 оны 8 дугаар сарын эцэст 880.1 тэрбум төг болж, өмнөх сарынхаас 20.5 тэрбум төг буюу 2.4 хувь, өмнөх оны мөн үеийнхээс 12.3 тэрбум төг буюу 1.4 хувиар өсчээ.

Нөөц мөнгөний бүрэлдэхүүн хэсэг болох банкуудын харилцах, хадгаламж 2014 оны 8 дугаар сарын эцэст өмнөх сарынхаас 110.3 тэрбум төг буюу 5.4 хувиар буурч, 1937.8 тэрбум төгрөгт хүрсэн байна.

Аж ахуйн нэгж, байгууллага, иргэдэд олгосон нийт зээлийн өрийн үлдэгдэл 2014 оны 8 дугаар сарын эцэст 12.3 их наяд төг болж, өмнөх сарынхаас 113.0 тэрбум төг буюу 0.9 хувь, өмнөх оны мөн үеийнхээс 2.6 их наяд төг буюу 26.1 хувиар өсчээ.

Хугацаа хэтэрсэн зээлийн өрийн үлдэгдэл 2014 оны 8 дугаар сарын эцэст 527.1 тэрбум төг болж, өмнөх сарынхаас 23.0 тэрбум төг буюу 4.2 хувиар буурч, өмнөх оны мөн үеийнхээс 340.7 тэрбум төг буюу 2.8 дахин өсчээ. Хугацаа хэтэрсэн зээлийн өрийн үлдэгдэл нийт зээлийн өрийн үлдэгдлийн 4.3 хувийг эзэлж байна.

Банкны системийн хэмжээгээр чанаргүй зээл 2014 оны 8 дугаар сарын эцэст 620.0 тэрбум төг болж, өмнөх сарынхаас 20.3 тэрбум төг буюу 3.4 хувь, өмнөх оны мөн үеийнхээс 155.2 тэрбум төг буюу 33.4 хувиар өссөн байна. Чанаргүй зээл нийт зээлийн өрийн үлдэгдлийн 5.0 хувийг эзэлж, өмнөх оны мөн үеийнхээс 0.2 пунктээр өсчээ.

Зураг II.1

Чанаргүй зээл, сарын эцэст, тэрбум төг

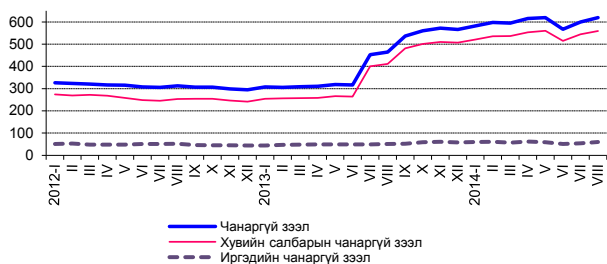

Үнэт цаасны арилжаагаар 2014 оны эхний 8 сард 135.6 тэрбум төгрөгийн гүйлгээ хийгдэж, 37.1 сая ш үнэт цаас арилжигдсан нь өмнөх оны мөн үеийнхээс гүйлгээ 19.4 тэрбум төг буюу 16.7 хувь, арилжигдсан үнэт цаас 11.4 сая ш буюу 44.4 хувиар өссөн байна. Харин 2014 оны 8 дугаар сард 0.9 тэрбум төгрөгийн гүйлгээ хийгдэж, 4.2 сая ш үнэт цаас арилжигдсан байна.

Засгийн газрын үнэт цаасны арилжаагаар 2014 оны эхний 8 сард 121.0 тэрбум төгрөгийн гүйлгээ хийгдсэн байна.

Хөрөнгийн зах зээлийн чиг хандлагыг илэрхийлэх ТОП-20 дундаж индекс 2014 оны 8 дугаар сард 15910.8 болж, өмнөх сарынхаас 233.0 нэгжээр буурчээ.

Хөрөнгийн зах зээлд үйл ажиллагаа явуулж байгаа хувьцаат компаниудын үнэт цаасны зах зээлийн нийт үнэлгээ 2014 оны 8 дугаар сард 1.6 их наяд төг болж, өмнөх сарынхаас 23.2 тэрбум төг буюу 1.4 хувиар өсчээ.

Монголбанкны төгрөгийн ам.доллартай харьцах нэрлэсэн дундаж ханш 2014 оны 8 дугаар сард 1862.2 төг болж, өмнөх оны мөн үеийнхээс 291.8 төг буюу 18.6 хувиар суларсан байна.

Зураг II.2

ТОП-20 индекс, сарын дундаж, нэгжээр

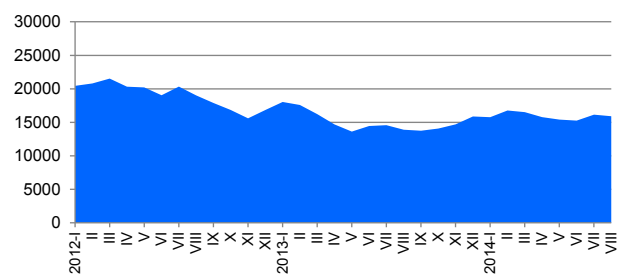

Төгрөгийн ам.доллартай харьцах нэрлэсэн дундаж ханш 2014 оны 7 дугаар сард өмнөх сарынхаас 1.1 хувь, 2014 оны 8 дугаар сард өмнөх сарынхаас 1.0 хувиар суларч, 1862.2 төгрөгт хүрчээ.

Төгрөгийн юаньтай харьцах нэрлэсэн дундаж ханш 2014 оны 8 дугаар сард 302.5 төг болж, өмнөх оны мөн үеийнхээс 45.9 төг буюу 17.9 хувиар суларчээ.

Төгрөгийн юаньтай харьцах нэрлэсэн дундаж ханш 2014 оны 7, 8 дугаар сардуудад өмнөх сарынхаас 1.6 хувиар суларсан байна

Хүснэгт II.2

Валютын ханш
Монголбанкны төгрөгийн валюттай харьцах нэрлэсэн ханш, сарын дундаж, төг

Үзүүлэлт	2014		
	VIII	VII	VIII
Ам. доллар	1 570.4	1 844.1	1 862.2
Жилийн өөрчлөлт, хувиар, өмнөх оны мөн үе=100	15.1	25.1	18.6
Сарын өөрчлөлт, хувиар, өмнөх сар=100	6.5	1.1	1.0
Евро	2 090.9	2 496.3	2 480.7
Жилийн өөрчлөлт, хувиар, өмнөх оны мөн үе=100	23.7	29.4	18.6
Сарын өөрчлөлт, хувиар, өмнөх сар=100	8.4	0.6	-0.6
Юань	256.6	297.6	302.5
Жилийн өөрчлөлт, хувиар, өмнөх оны мөн үе=100	19.6	23.8	17.9
Сарын өөрчлөлт, хувиар, өмнөх сар=100	6.8	1.6	1.6
Рубль	47.6	53.0	51.5
Жилийн өөрчлөлт, хувиар, өмнөх оны мөн үе=100	11.5	17.9	8.2
Сарын өөрчлөлт, хувиар, өмнөх сар=100	5.7	0.0	-2.8



II.2 Улсын нэгдсэн төсөв

Улсын нэгдсэн төсвийн тэнцвэржүүлсэн орлого, тусламжийн нийт хэмжээ 2014 оны эхний 8 сард 3798.0 тэрбум төг, зарлага, эргэж төлөгдөх цэвэр зээлийн нийт хэмжээ 3951.0 тэрбум төг болж, улсын нэгдсэн төсвийн тэнцвэржүүлсэн тэнцэл 153.0 тэрбум төгрөгийн алдагдалтай гарлаа. Улсын нэгдсэн төсвийн тэнцвэржүүлсэн тэнцэл алдагдалтай гарахад өмнөх оны мөн үеийнхээс зарлагын өсөлт нь орлогын өсөлтөөс 0.2 пунктээр илүү байгаа нь нөлөөлжээ.

Татварын нийт орлого өмнөх оны мөн үеийнхээс 203.0 тэрбум төг буюу 6.7 хувиар нэмэгдэхэд орлогын албан татварын орлого 38.1 тэрбум төг буюу 5.7 хувь, үүнээс аж ахуйн нэгжийн орлогын албан татварын орлого 53.6 тэрбум төг буюу 13.3 хувиар буурсан хэдий ч бусад татварын орлого 120.8 тэрбум төг буюу 30.7 хувь, нийгмийн даатгалын шимтгэлийн орлого 71.5 тэрбум төг буюу 13.5 хувь, дотоодын бараа, үйлчилгээний татварын орлого 31.6 тэрбум төг буюу 2.7 хувиар өссөн нь голлон нөлөөлжээ.

Улсын нэгдсэн төсвийн орлогын 84.2 хувийг татварын орлого, 14.7 хувийг татварын бус орлого, 1.1 хувийг тогтворжуулалтын сангийн орлого эзэлж, өмнөх оны мөн үеийнхээс татварын орлогын эзлэх хувь 2.8 пунктээр буурч, татварын бус орлогынх 2.7 пункт, тогтворжуулалтын сангийн орлогынх 0.1 пунктээр өсчээ (Хавсралт 8).

Улсын нэгдсэн төсвийн зарлага, эргэж төлөгдөх цэвэр зээлийн нийт хэмжээ 2014 оны эхний 8 сард 3951.0 тэрбум төг болж, өмнөх оны мөн үеийнхээс 369.6 тэрбум төг буюу 10.3 хувиар нэмэгдэхэд эргэж төлөгдөх цэвэр зээл 43.9 тэрбум төг буюу 92.8 хувь, хөрөнгийн зардал 9.3 тэрбум төг буюу 1.3 хувиар буурсан хэдий ч татаас, шилжүүлгийн зардал 155.2 тэрбум төг буюу 12.4 хувь, бараа, үйлчилгээний зардал 151.4 тэрбум төг буюу 10.5 хувь, зээлийн үйлчилгээний төлбөрийн зардал 116.2 тэрбум төг буюу 90.4 хувиар өссөнөөс шалтгаалжээ.

Улсын нэгдсэн төсвийн зарлага, эргэж төлөгдөх цэвэр зээлийн нийт дүнд урсгал зардал 82.0 хувь, хөрөнгийн зардал 17.9 хувь, эргэж төлөгдөх цэвэр зээл 0.1 хувийг эзэлж, өмнөх оны мөн үеийнхээс хөрөнгийн зардлын эзлэх хувь 2.1 пункт, эргэж төлөгдөх цэвэр зээлийнх 1.2 пунктээр буурч, урсгал зардлынх 3.4 пунктээр өсчээ (Хавсралт 8).

Зураг II.4

Улсын нэгдсэн төсвийн тэнцвэржүүлсэн орлого, зарлага, тэнцэл, жил бүрийн эхний 8 сарын байдлаар, тэрбум төг

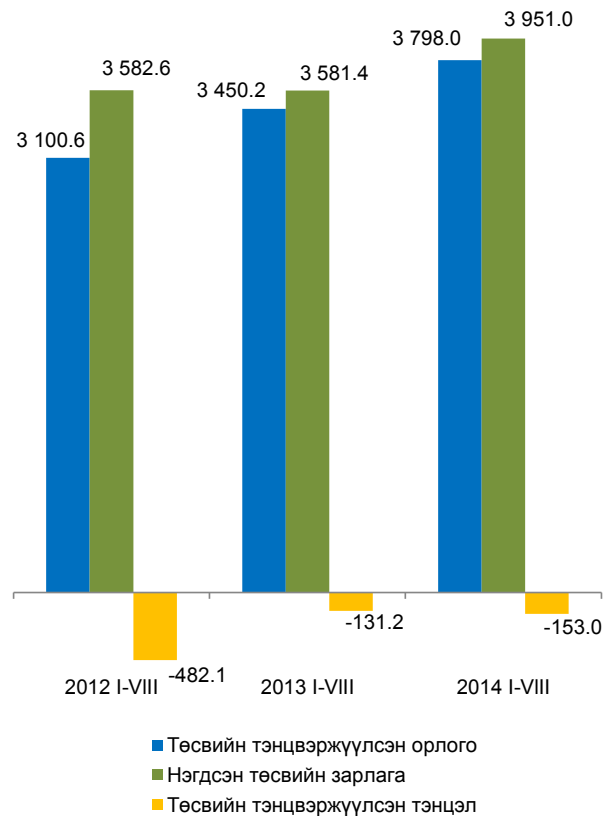

II.3 Төлбөрийн тэнцэл

Төлбөрийн тэнцэл 2014 оны 2 дугаар улиралд 607.3 сая ам.долларын алдагдалтай гарч, өмнөх оны мөн үеийнхээс алдагдал 21.9 сая ам.доллараар буюу 3.7 хувиар нэмэгдлээ. Төлбөрийн тэнцэл 2014 оны 1 дүгээр улиралд 307.8 сая ам.долларын алдагдалтай гарсан бол 2014 оны 2 дугаар улиралд 607.3 сая ам.долларын алдагдалтай гарч, өмнөх улирлаас алдагдал 2.0 дахин нэмэгдлээ. Үүнд орлогын дансны алдагдал 172.4 сая ам.долл болж, өмнөх улирлаас алдагдал 69.5 сая ам.долл буюу 67.5 хувиар нэмэгдэж, санхүүгийн хөрөнгө оруулалт 4.6 сая ам.долл болж 326.2 сая ам.долл буюу 98.6 хувиар буурсан нь нөлөөлжээ.

Урсгал данс

Төлбөрийн тэнцлийн урсгал данс 2014 оны 2 дугаар улиралд 474.1 сая ам.долларын алдагдалтай гарч өмнөх оны мөн үеийнхээс 362.0 сая ам.долл буюу 43.3 хувиар буурав. Үүнд барааны тэнцэл 5.6 сая ам.долларын ашигтай гарч, өмнөх оны мөн үеийнхээс алдагдал 416.1 сая ам.доллараар буурсан нь голлон нөлөөлсөн байна.

Үйлчилгээний орлого 2014 оны 2 дугаар улиралд 156.6 сая ам.долл, зарлага 518.8 сая ам.долл, үйлчилгээний тэнцэл 362.2 сая ам.долларын алдагдалтай гарч, өмнөх оны мөн үеийнхээс 15.5 сая ам.долл буюу 4.5 хувиар нэмэгдсэн байна /Зураг 9.1/. Үүнд өмнөх оны мөн үеийнхээс тээврийн үйлчилгээний алдагдал 59.5 сая ам.долл буюу 29.2 хувь, аяллын үйлчилгээнийх 14.6 сая ам.долл буюу 26.5 хувиар буурсан ч бусад үйлчилгээний алдагдал 89.7 сая ам.долл буюу 2.0 дахин өссөн нь голлон нөлөөлжээ.

Орлогын дансны алдагдал 172.4 сая ам.долл болж, өмнөх оны мөн үеийнхээс 62.3 сая ам.долл буюу 56.6 хувиар нэмэгдсэн байна.

Урсгал шилжүүлэг 54.9 сая ам.долларын ашигтай гарч, өмнөх оны мөн үеийнхээс 23.6 сая ам.долл буюу 75.4 хувиар өсчээ. Ажиллагчдын мөнгөн гуйвуулга 2014 оны 2 дугаар улиралд 16.8 сая ам.долл болж, өмнөх оны мөн үеийнхээс 17.1 сая ам.доллараар өсчээ.

Хөрөнгө, санхүүгийн данс

Хөрөнгө, санхүүгийн дансны алдагдал 2014 оны 2 дугаар улиралд 254.7 сая ам.долл болж, өмнөх оны мөн үеийнхээс 511.8 сая ам.доллараар буурсан байна.

Монгол Улсад оруулсан гадаадын шууд хөрөнгө оруулалт 2014 оны 2 дугаар улиралд 185.6 сая ам.долл болж, өмнөх оны мөн үеийнхээс 228.4 сая ам.долл буюу 55.2 хувиар буурчээ. Харин санхүүгийн хөрөнгө оруулалтын ашиг 4.6 сая ам.долл болж, өмнөх оны мөн үеийнхээс 23.1 сая ам.доллараар өсч, бусад хөрөнгө оруулалт 463.4 сая ам.долларын алдагдалтай гарч өмнөх оны мөн үеийнхээс 312.2 сая ам.долл буюу 3.1 дахин өссөн байна.

Зураг II.5

Бараа, үйлчилгээний орлого, зарлага, жил бүрийн 2 дугаар улирлын байдлаар, сая ам.доллараар

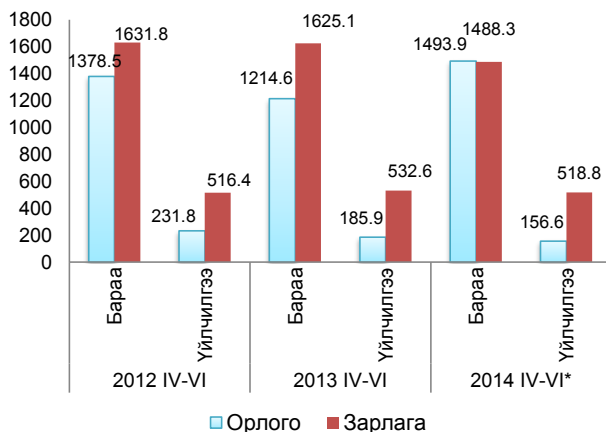

* Урьдчилсан гүйцэтгэл



II.3 Гадаад худалдаа

Монгол Улс 2014 оны эхний 8 сард дэлхийн 126 оронтой худалдаа хийж, гадаад худалдааны нийт бараа эргэлт 7175.6 сая ам.долл, үүнээс экспорт 3576.3 сая ам.долл, импорт 3599.3 сая ам.долл байна.

Зураг II.6

Гадаад худалдааны нийт бараа эргэлт, жил бүрийн эхний 8 сарын байдлаар, сая ам.долл

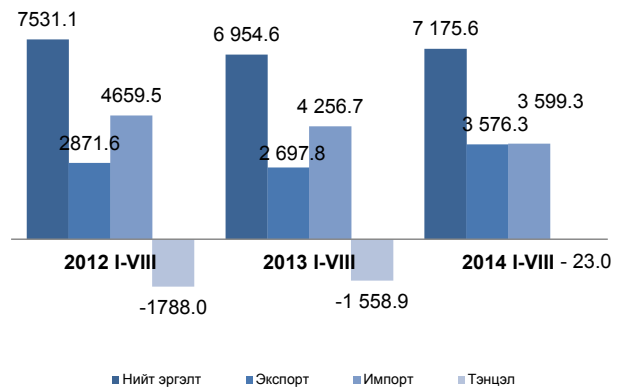

Нийт бараа эргэлтийн хэмжээ өмнөх оны мөн үеийнхээс 221.1 сая ам.долл буюу 3.2 хувь, экспортын хэмжээ 878.5 сая ам.долл буюу 32.6 хувиар өсч, харин импортын хэмжээ 657.4 сая ам.долл буюу 15.4 хувиар буурчээ.

Гадаад худалдааны тэнцэл 2013 оны эхний 8 сард 1.6 тэрбум ам.долларын алдагдалтай гарч байсан бол 2014 оны эхний 8 сард 23.0 сая ам.долларын алдагдалтай гарч, өмнөх оны мөн үеийнхээс 1.5 тэрбум ам.доллараар буурчээ.

Экспортын хэмжээ өмнөх оны мөн үеийнхээс 873.1 сая ам.долл буюу 32.3 хувиар нэмэгдэхэд зэсийн баяжмалын экспорт 887.2 сая ам.долл, бохир ноолуурынх 183.2 сая ам.долл, боловсруулаагүй газрын тосных 145.7 сая ам.доллараар өссөн нь голлон нөлөөлөв.

Хүснэгт II.3

Экспортолсон зарим эрдэс бүтээгдэхүүн, жил бүрийн эхний 8 сарын байдлаар, мян.т

	2012 I-VIII	2013 I-VIII	2014 I-VIII
Нүүрс	12 266.3	9 594.9	12 242.9
Зэсийн баяжмал	381.5	395.5	844.3
Төмрийн хүдэр	4 308.9	4 326.6	3 761.4
Боловсруулаагүй газрын тос, мян.барр	2 146.4	3 052.3	4 441.2
Цайрын хүдэр, баяжмал	77.4	86.0	68.7
Боловсруулаагүй болон хагас боловсруулсан алт	1.4	4.7	5.1

Импортын хэмжээ өмнөх оны мөн үеийнхээс 657.6 сая ам.долл буюу 15.4 хувиар буурахад импортын дүнд өндөр хувийн жин эзэлдэг авто, агаарын замын тээврийн хэрэгсэл, тэдгээрийн эд ангийн импорт 356.2 сая ам долл, машин, механик төхөөрөмж, цахилгаан хэрэгсэл, тэдгээрийн сэлбэг, эд ангийнх 271.5 сая ам.доллараар буурсан нь голлон нөлөөлөв.



II.4 Үнэ

Хэрэглээний бараа, үйлчилгээний үнэ

Хэрэглээний бараа, үйлчилгээний үнэ улсын хэмжээнд 2014 оны 8 дугаар сард өмнөх сарынхаас 0.4 хувь, оны эхнээс 7.7 хувь,
Зургаг II.7

Хэрэглээний үнийн улсын индекс (өмнөх оны 12 сар =100)

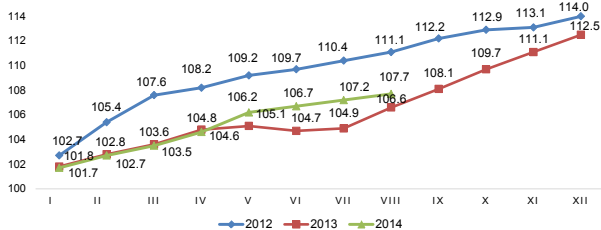

өмнөх оны мөн үеийнхээс 13.7 хувиар өслөө. Ерөнхий индекс 2014 оны 8 дугаар сард өмнөх сарынхаас 0.4 хувиар өсөхөд боловсролын үйлчилгээний бүлгийн үнэ дүнгээрээ 16.8 хувь, хувцас, бөс бараа, гутлын бүлгийн үнэ дүнгээрээ 1.6 хувь, орон сууц, ус, цахилгаан, түлшний бүлгийн үнэ дүнгээрээ 1.5 хувиар өссөн нь голлон нөлөөлжээ.

Хүснэгт II.4

Хэрэглээний үнийн улсын индекс, бүлгээр

хувь

Бараа, үйлчилгээний бүлэг	Жин	2014 VIII	2014 VIII	2014 VIII
		2013 VIII	2013 XII	2014 VII
Ерөнхий индекс	100.0	113.7	107.7	100.4
Хүнсний бараа, ундаа, ус	29.3	112.4	108.1	96.4
Согтууруулах ундаа, тамхи	3.2	116.7	106.2	100.4
Хувцас, бөс бараа, гутал	16.1	120.1	108.6	101.6
Орон сууц, ус, цахилгаан, түлш	12.3	110.5	103.2	101.5
Гэр ахуйн тавилга, бараа	4.7	118.5	107.7	101.2
Эм, тариа, эмнэлгийн үйлчилгээ	3.6	113.2	106.7	100.2
Тээвэр	12.2	108.9	107.5	100.2
Холбооны хэрэгсэл, шуудангийн үйлчилгээ	4.4	100.0	100.0	100.0
Амралт, чөлөөт цаг, соёлын бараа, үйлчилгээ	2.8	107.1	106.4	104.2
Боловсролын үйлчилгээ	4.7	116.8	116.8	116.8
Зочид буудал, нийтийн хоол, дотуур байрны үйлчилгээ	2.6	113.3	107.4	100.2
Бусад бараа, үйлчилгээ	4.1	122.0	109.7	101.0

Хэрэглээний бараа, үйлчилгээний үнэ 2014 оны эхнээс 7.7 хувиар өсөхөд 2.4 нэгж (31.1 хувь) нь хүнсний бараа, ундаа, усны бүлгийн үнийн өсөлтөөс, 1.4 нэгж (18.2 хувь) нь хувцас, бөс бараа, гутлын бүлгийн үнийн өсөлтөөс, 0.9 нэгж (12.0 хувь) нь тээврийн бүлгийн үнийн өсөлтөөс, 0.8 нэгж (10.4 хувь) нь боловсролын үйлчилгээний бүлгийн үнийн өсөлтөөс шалтгаалсан байна.

Хэрэглээний бараа, үйлчилгээний үнэ 2014 оны 8 дугаар сард өмнөх сарынхаас Сэлэнгэ, Дорноговь, Ховд, Говь-Алтай, Баян-Өлгий, Баянхонгор, Говьсүмбэр, Дундговь, Дархан-Уул аймагт 0.1-1.9 хувиар буурч, Төв, Орхон аймагт өөрчлөлтгүй, бусад аймагт 0.3-1.9 хувиар өсчээ. Хэнтий, Архангай (1.9%) аймаг хамгийн их өсөлттэй байна.

Хэрэглээний бараа, үйлчилгээний үнэ

Зургаг II.8

Хэрэглээний үнийн индекс, хувь, аймгаар, 2014 оны 8 дугаар сард (өмнөх сар = 100%)

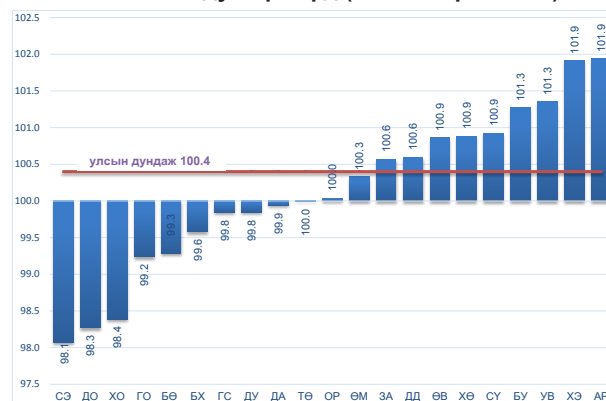

Улаанбаатар хотод 2014 оны 8 дугаар сард өмнөх сарынхаас 0.7 хувь, оны эхнээс 7.4 хувь, өмнөх оны мөн үеийнхээс 13.6 хувиар өслөө.

Улаанбаатар хотод хэрэглээний үнэ 2014 оны 8 дугаар сард өмнөх сарынхаас 0.7 хувь өсөхөд боловсролын үйлчилгээний бүлгийн үнэ дүнгээрээ 17.7 хувь, орон сууц, ус, цахилгаан, түлшний бүлгийнх 2.4 хувиар өссөн нь голлон нөлөөлжээ.

Улаанбаатар хотод 2014 оны 8 дугаар сард өмнөх сарынхаас хэрэглээний сагсны 329 нэрийн бараа, үйлчилгээний 18.5 хувийнх нь үнэ өсч, 7.6 хувийнх нь буурч, 73.9 хувийнх нь үнэ тогтвортой байлаа. Судалгаанд сонгогдсон хүнсний 93 нэрийн барааны 23.7 хувь буюу 22 нэрийн барааны үнэ нэмэгджээ.

ХЭРЭГЛЭЭНИЙ ҮНИЙН ИНДЕКС, САРЫН ӨӨРЧЛӨЛТ

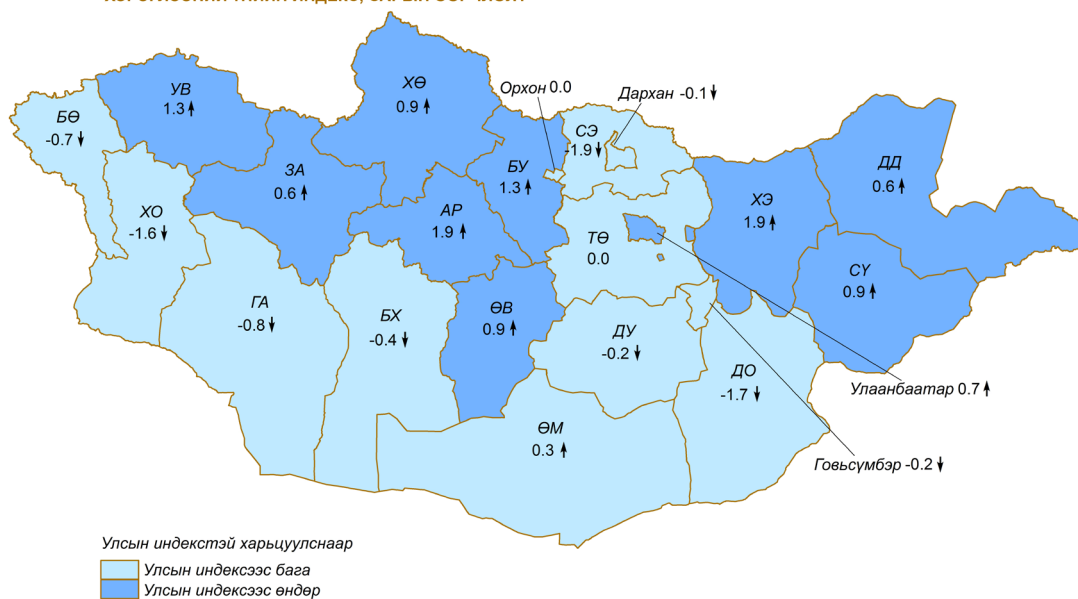

Хөдөө аж ахуйн зарим бүтээгдэхүүний зах зээлийн дундаж үнэ

Хөдөө аж ахуйн зарим бүтээгдэхүүний зах зээлийн үнийн судалгаагаар 2014 оны 8 дугаар сард үхрийн 2 м-ээс дээш урттай ширний дундаж үнэ Говьсүмбэр, Дундговь, Увс, Ховд, Дорноговь аймагт хамгийн бага буюу 25.0-30.0 мян.төг; Архангай, Орхон, Төв, Сэлэнгэ аймаг, Улаанбаатар хотод хамгийн их буюу 50.0-57.0 мян.төг; адууны ширнийх Увс, Хөвсгөл, Дундговь, Говьсүмбэр, Дорноговь, Дорнод, Сүхбаатар аймагт хамгийн бага буюу 15.0-20.0 мян.төг; Завхан, Архангай, Төв, Ховд аймаг, Улаанбаатар хотод хамгийн их буюу 25.0-30.0 мян.төг; ямааны 1 кг цагаан ноолуурын үнэ Архангай, Сүхбаатар, Дорноговь, Баян-Өлгий, Хөвсгөл аймагт хамгийн бага буюу 50.0-58.0 мян.төг; Говь-Алтай, Ховд, Баянхонгор, Өмнөговь, Завхан аймаг, Улаанбаатар хотод хамгийн их буюу 65.0-70.0 мян.төг байна.

Улаанбаатар хотод худалдаалагдсан барилгын гол нэрийн материалын дундаж үнэ

Улаанбаатар хотод 2014 оны 8 дугаар сард худалдаалагдсан эх орны үйлдвэрийн болон ОХУ, БНХАУ, БНСУ-д үйлдвэрлэсэн барилгын үндсэн 23 нэр төрлийн материалын үнийг мэдээнд хамрууллаа.

Дотоодод үйлдвэрлэсэн вакуум цонхны 1м2-ын дундаж үнэ 2014 оны 8 дугаар сард өмнөх оны мөн үеийнхээс 23.0 мян.төг буюу 25.6 хувиар өсч, 1 ш палкны үнэ 3.0 мян.төг буюу 10.0 хувь, нэг м3 хөнгөн бетоных 12.1 мян.төг буюу 8.1 хувь, нэг м3 шалны банзных 20.0 мян.төг буюу 7.7 хувь, 1000 ш улаан

тоосгоны үнэ 12.7 мян.төг буюу 5.0 хувиар буурчээ.

БНХАУ-д үйлдвэрлэсэн 50 кг цементний үнэ 2.0 мян.төг буюу 28.6 хувь, нэг ширхэг шалны хавтангийнх 325 төг буюу 25.5 хувь, шаазан суултуурынх 28.3 мян.төг буюу 24.3 хувь, тосон будгийнх 500 төг буюу 20.0 хувь, шаазан угаагуурынх 16.2 мян.төг буюу 18.1 хувь, крантных 10.0 мян.төг буюу 14.3 хувь, төмөр хаалганых 24.2 мян.төг буюу 14.0 хувь, уян шүршүүрийнх 5.0 мян.төг буюу 13.3 хувь, нэг боодол чулуугүй хар цаасных 1.0 мян.төг буюу 12.5 хувь, гадна эмульсийнх 1.0 мян.төг буюу 7.1 хувь, нэг кг хадаасных 150 төг буюу 6.0 хувь, дүүжин таазных 100 төг буюу 1.9 хувь, нэг м2 шахмал шалных 200 төг буюу 1.4 хувиар өсч, дотор эмульсний үнэ 2.0 мян.төг буюу 20.0 хувиар буурчээ.

БНСУ-д үйлдвэрлэсэн ханын цаасны үнэ 2.5 мян.төг буюу 45.5 хувь, ОХУ-д үйлдвэрлэсэн нэг боодол чулуутай хар цаасны үнэ 2.8 мян.төг буюу 12.6 хувиар өссөн байна.

Өмнөх сарынхаас эх орны үйлдвэрийн 1000 ш улаан тоосгоны үнэ 5.3 мян.төг буюу 2.2 хувиар буурчээ. БНХАУ-д үйлдвэрлэсэн төмөр хаалганы үнэ 14.5 мян.төг буюу 7.9 хувиар өсч, 50 кг цементнийх 750 төг буюу 7.7 хувь, дүүжин таазны үнэ 300 төг буюу 5.2 хувиар буурчээ. ОХУ-д үйлдвэрлэсэн нэг боодол чулуутай хар цаасны үнэ 250 төг буюу 1.0 хувь, БНСУ-д үйлдвэрлэсэн ханын цаасны үнэ 200 төг буюу 2.6 хувиар өссөн байна.



II.5 Хөдөө аж ахуй

Ургац хураалтын явцын мэдээллээр улсын хэмжээнд 2014 оны 9 дүгээр сарын 1-ний байдлаар 16.6 мян.т төмс, 12.6 мян.т хүнсний ногоо хурааж, 495.5 мян.т өвс хадлан, 5.6 мян.т гар тэжээл бэлтгэсэн нь өмнөх оны мөн үеийнхээс өвс хадлан 272.6 мян.т буюу 2.2 дахин, гар тэжээл 2.9 мян.т буюу 2.1 дахин өсч, төмс 850.0 т буюу 4.9 хувь, хүнсний ногоо 1994.5 т буюу 13.7 хувиар буурсан байна

Зураг II.8

Ургац хураалт, өвс хадлан, гар тэжээл бэлтгэлт, жил бүрийн 9 дүгээр сарын 1-ний байдлаар

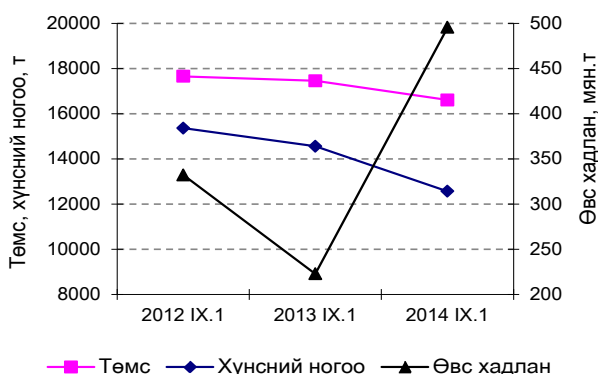

II.6 Аж үйлдвэр

Аж үйлдвэрийн салбарын нийт үйлдвэрлэл, 2014 оны эхний 8 сард 5611.1 тэрбум төг болж, өмнөх оны мөн үеийнхээс 1529.8 тэрбум төг буюу 37.5 хувиар, үүнээс уул уурхай, олборлох аж үйлдвэрийн салбарынх 1174.7 тэрбум төг буюу 44.3 хувь, боловсруулах аж үйлдвэрийнх 285.6 тэрбум төг буюу 25.8 хувь, цахилгаан, дулааны эрчим хүч үйлдвэрлэл, усан хангамжийн салбарынх 69.4 тэрбум төг буюу 21.5 хувиар өслөө.

Хүснэгт II.5

Аж үйлдвэрийн салбарын бүтээгдэхүүний нийт үйлдвэрлэл, жил бүрийн эхний 8 сарын байдлаар

Аж үйлдвэрийн салбар	2013		2014		2014 I-VIII / 2013 I-VIII %
	VIII	I-VIII	VIII	I-VIII	
Нийт дүн	604.6	4 081.3	798.8	5 611.1	137.5
Уул уурхай, олборлох аж үйлдвэр	419.2	2 650.9	578.4	3 825.6	144.3
Боловсруулах аж үйлдвэр	153.6	1 107.7	180.9	1 393.3	125.8
Цахилгаан, дулааны эрчим хүч үйлдвэрлэл, усан хангамж	31.8	322.8	39.5	392.2	121.5

Аж үйлдвэрийн салбарын үйлдвэрлэлийн индекс (2010=100, улирлын нөлөөллийг арилгасан туршилт тооцоо) 2014 оны 8 дугаар сард өмнөх оны эцсийнхээс 16.4 хувь, өмнөх сарынхаас 2.0 хувиар өсч, өмнөх оны мөн үеийнхээс 11.8 хувиар буурчээ.

Өмнөх оны мөн үеийнхээс уул уурхай, олборлох аж үйлдвэрийн салбарт алт, молибдений баяжмал, төмрийн хүдэр, зэсийн баяжмал, газрын тос, хайлуур жонш зэрэг бүтээгдэхүүний олборлолт 1.5-66.6 хувь, боловсруулах аж үйлдвэрийн салбарт металл бэлдэц, жүүс, бууз банш, амтат ус, ундаа, шингэн сүү, сүлжмэл эдлэл, цэвэр ус, хиаман төрлийн бүтээгдэхүүн, гоймон, зайрмаг, вакуум цонх, хаалга, зүсмэл материал, дэвтэр зэрэг бүтээгдэхүүний үйлдвэрлэл 1.9 хувиас 2.4 дахин өссөн байна.

Харин уул уурхай, олборлох аж үйлдвэрийн салбарт нүүрс, цайрын баяжмал зэрэг бүтээгдэхүүний олборлолт 10.4-11.8 хувь, боловсруулах аж үйлдвэрийн салбарт барилгын модон хаалга цонх, архи, ган төмөр хийц, 99%-ийн катодын зэс, самнасан ноолуур, нэхий дээл, төмөр замын дэр мод зэрэг гол нэр төрлийн бүтээгдэхүүний үйлдвэрлэл 1.6-35.6 хувиар буурсан байна.

Аж үйлдвэрийн салбарын борлуулсан бүтээгдэхүүн 2014 оны эхний 8 сард 6792.4 тэрбум төг болж, 4615.5 тэрбум төг буюу 68.0 хувийг гадаад зах зээлд борлуулжээ.

Зураг II.9

Уул уурхайн зарим гол нэр төрлийн бүтээгдэхүүний үйлдвэрлэлийн өөрчлөлт, жил бүрийн эхний 8 сарын байдлаар, 2010 I-VIII=100%

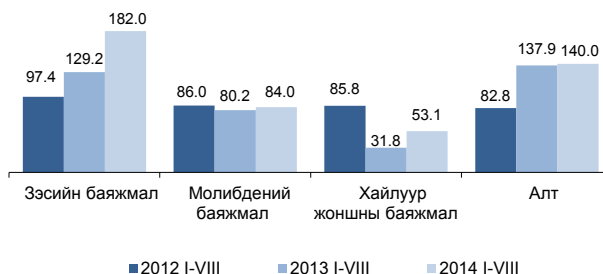

Зураг II.10

Аж үйлдвэрийн салбарын борлуулалтын бүтэц, дэд салбараар, жил бүрийн эхний 8 сарын байдлаар, хувиар





II.7 Тээвэр

Төмөр замын тээврээр 2014 оны эхний 8 сард 12983.5 мян.т ачаа, давхардсан тоогоор 2331.4 мян.зорчигч зорчсон нь өмнөх оны мөн үеийнхээс тээсэн ачаа 720.8 мян.т буюу 5.3 хувь, зорчигчдын тоо 294.3 мян.хүн буюу 11.2 хувиар буурчээ

Зураг II.11

Төмөр замын тээврээр зорчигчдын тоо, тээсэн ачаа, жил бүрийн эхний 8 сарын байдлаар

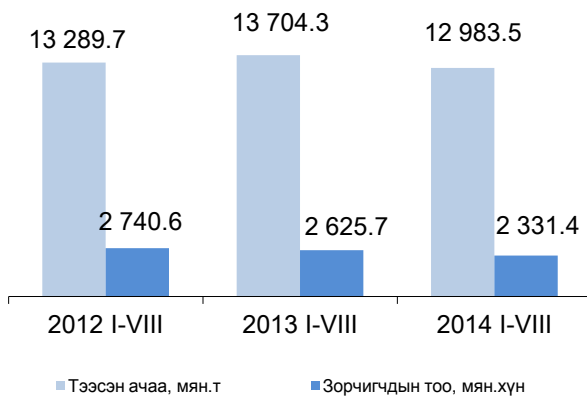

Төмөр замын тээврийн салбарын орлого 2014 оны эхний 8 сард 273.2 тэрбум төг болж, өмнөх оны мөн үеийнхээс 5.0 тэрбум төг буюу 1.8 хувиар буурчээ.

Төмөр замын нийт ачаа тээвэрлэлтэд 2014 оны эхний 8 сард дотоодын ачаа 49.8 хувь, экспортын ачаа 27.5 хувийг эзэлж байна. Өмнөх оны мөн үеийнхээс дотоодын ачаа 0.9 пункт, экспортын ачаа 1.8 пунктээр буурахад төмрийн хүдрийн тээвэрлэлт 413.4 мян.т буюу 13.2 хувь, дотоодын нүүрс тээвэрлэлт 343.4 мян.т буюу 8.4 хувиар буурсан нь голлон нөлөөлжээ. Импортын ачаа тээвэрлэлт нийт тээсэн ачааны 11.8 хувь, дамжин өнгөрсөн ачаа 11.0 хувийг эзэлж, өмнөх оны мөн үеийнхээс импортын ачааных 0.1 пункт, дамжин өнгөрсөн ачааных 2.7 пунктээр нэмэгдсэн байна.

Төмөр замын тээврээр зорчигчдын тоо

2014 оны 8 дугаар сард 331.6 мян.хүн болж, өмнөх сарынхаас 18.0 мян.хүн буюу 5.7 хувь, тээсэн ачаа 1854.2 мян.т болж, өмнөх сарынхаас 83.0 мян.т буюу 4.7 хувь, орлого 39.7 тэрбум төг болж, 2.0 тэрбум төг буюу 5.4 хувиар өссөн байна.

Харин өмнөх оны мөн үеийнхээс зорчигчдын тоо 42.0 мян.хүн буюу 11.2 хувиар буурч, харин тээсэн ачаа 86.4 мян.т буюу 4.9 хувь, орлого 1.4 тэрбум төг буюу 3.7 хувиар өсчээ.

Агаарын тээврийн салбарын орлого 2014 оны эхний 8 сард 156.3 тэрбум төг болж, өмнөх оны мөн үеийнхээс 3.2 тэрбум төг буюу 2.0 хувиар буурав.

Агаарын тээврээр 2014 оны эхний 8 сард дотоодод зорчигчдын тоо 167.1 мян.хүн болж, өмнөх оны мөн үеийнхээс 62.0 мян.хүн буюу 27.1 хувиар буурч, олон улсад зорчигчдын тоо 307.3 мян.хүн болж, 1.6 мян.хүн буюу 0.5 хувиар өсчээ.

Зураг II.12

Агаарын тээврээр зорчигчдын тоо, тээсэн ачаа, жил бүрийн эхний 8 сарын байдлаар

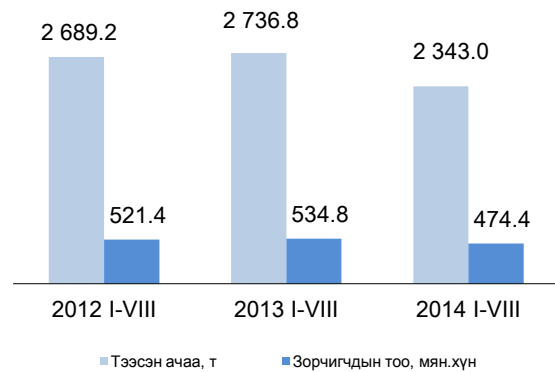

Агаарын тээврээр зорчигчдын тоо 2014 оны 8 дугаар сард 79.3 мян.хүн болж, өмнөх сарынхаас 3.2 мян.хүн буюу 3.9 хувиар буурч, тээсэн ачаа 383.9 т, орлого 29.8 тэрбум төг болж, өмнөх сарынхаас тээсэн ачаа 58.1 т буюу 17.8 хувь, орлого 6.5 тэрбум төг буюу 28.1 хувиар өсчээ. Харин өмнөх оны мөн үеийнхээс тээсэн ачаа 19.0 т буюу 4.7 хувь, зорчигчдын тоо 16.0 мян.хүн буюу 16.8 хувь, орлого 1.9 тэрбум төг буюу 5.9 хувиар буурсан байна.

МОНГОЛ УЛСЫН ҮНДЭСНИЙ
СТАТИСТИКИЙН ХОРООНЫ ДАРГА



С.МЭНДСАЙХАН

ҮНДСЭН ҮЗҮҮЛЭЛТҮҮД, жил бүрийн эхний 8 сарын байдлаар
MAIN INDICATORS, as of the first 8 months of selected years

Үзүүлэлтүүд	Indicators	2013 I-VIII	2014 I-VIII	2014 I-VIII 2013 I-VIII %
Нийгмийн статистикийн үзүүлэлтүүд	Social statistical indicators			
Төрсөн хүүхдийн тоо	Number of births	53 009	54 586	103.0
Бүртгэлтэй ажилгүй иргэдийн тоо, 8 дугаар сарын эцэст	Number of registered unemployed, at the end of August	37 238	32 881	88.3
Халдварт өвчнөөр өвчлөгчдийн тоо	Number of infectious disease cases	26 744	21 627	80.9
Бүртгэгдсэн гэмт хэргийн тоо	Number of committed offences	16 828	17 615	104.7
Макро эдийн засгийн статистикийн үзүүлэлтүүд	Macro economic statistical indicators			
Хэрэглээний үнийн улсын индексийн өөрчлөлт, оны эхнээс, хувиар	National consumer price index, from the beginning of the year, percent	6.7	7.7	-
Гүйлгээнд байгаа бэлэн мөнгө*, 8 дугаар сарын эцэст, тэрбум төг	Currency in circulation* at the end of August, bln.tog	867.8	880.1**	101.4
Мөнгө M1*, 8 дугаар сарын эцэст, тэрбум төг	Money M1*, at the end of August, bln.tog	1 950.5	1 874.7**	96.1
Мөнгө M2*, 8 дугаар сарын эцэст, тэрбум төг	Money M2* at the end of August, bln.tog	8 410.1	10 136.0**	120.5
Валютын зах зээлийн нэрлэсэн ханш, 8 дугаар сарын дундаж, 1 ам.доллар=төгрөг*	Market exchange rate, at the average of August, 1 USD=togrog*	1 570.4	1 862.2	118.6
Улсын нэгдсэн төсвийн нийт тэнцвэржүүлсэн орлого, тусламж, тэрбум төг	Total equilibrated revenue and grants of General Government budget, bln.tog	3 450.2	3 798.0	110.1
Улсын нэгдсэн төсвийн нийт зарлага, эргэж төлөгдөх цэвэр зээл, тэрбум төг	Total expenditure and net lending of General Government budget, bln.tog	3 581.4	3 951.0	110.3
Улсын нэгдсэн төсвийн тэнцвэржүүлсэн нийт тэнцэл, тэрбум төг	Equilibrated overall balance of General Government budget bln.tog	- 131.2	- 153.0	116.6
Улсын нэгдсэн төсвийн урсгал орлого, тэрбум төг	General Government current budget revenue, bln.tog	3 449.5	3 796.8	110.1
Улсын нэгдсэн төсвийн урсгал зардал, тэрбум төг	General Government current budget expenditure, bln.tog	2 816.0	3 238.9	115.0
Улсын нэгдсэн төсвийн тэнцвэржүүлсэн урсгал тэнцэл, тэрбум төг	Equilibrated current balance of General Government budget, bln.tog	633.5	557.9	88.1
Экспорт, сая ам.долл	Exports, mln.USD	2 697.8	3 576.3	132.6
Импорт, сая ам.долл	Imports, mln.USD	4 256.7	3 599.3	84.6
Гадаад худалдааны тэнцэл, сая ам.долл	External trade balance,mln.USD	-1 558.9	- 23.0	-
Эдийн засгийн статистикийн үзүүлэлтүүд	Economic statistical indicators			
Хураасан ургац, жил бүрийн 9 сарын 1-ний байдлаар, мян.т	Gross harvested on the 1st of September of selected years, thous.t			
-Төмс	-Potatoes	17.5	16.6	95.1
-Хүнсний ногоо	-Vegetables	14.6	12.6	86.3
-Бэлтгэсэн өвс хадлан	-Hay harvest	222.9	495.5	222.3
-Бэлтгэсэн гар тэжээл	-Hand made fodder	2.7	5.6	207.3
Аж үйлдвэрийн салбарын нийт үйлдвэрлэл, оны үнээр, тэрбум төг	Gross industrial output, at current prices, bln.tog	4 081.3	5 611.0	137.5
Үүнээс:	Of which:			
-Уул уурхай, олборлох аж үйлдвэр	-Mining and quarrying	2 650.9	3 825.6	144.3
-Боловсруулах аж үйлдвэр	-Manufacturing	1 107.7	1 393.3	125.8
-Цахилгаан, дулааны эрчим хүч, усан хангамж	-Electricity, thermal energy and water supply	322.8	392.2	121.5
Төмөр замын тээврээр тээсэн ачаа мян.т	Carried freight by railway transport, thous.t	13 704.3	12 983.5	94.7
Төмөр замын тээврээр зорчигчдын тоо, мян.хүн	Carried passengers by railway transport, thous.persons	2 625.7	2 331.4	88.8
Агаарын тээврээр тээсэн ачаа, тонн	Carried freight by air transport, ton	2 736.8	2 343.0	85.6
Агаарын тээврээр зорчигчдын тоо, мян.хүн	Carried passengers by air transport, thous.persons	534.8	474.4	88.7

* Эх үүсвэр: Монголбанкны статистикийн сарын мэдээлэл

* Source: Monthly statistical bulletin, Bank of Mongolia

** Тайлбар: Урьдчилсан гүйцэтгэл

** Note: Preliminary results

**I. ХӨДӨЛМӨР
LABOUR**

1.1 АЖ ҮЙЛДВЭРИЙН САЛБАРТ АЖИЛЛАГЧДЫН ТОО, дэд салбараар, жил бүрийн 8 дугаар сарын байдлаар
EMPLOYMENT IN INDUSTRY, by divisions, as of August, selected years

Аж үйлдвэрийн салбар	Industrial division	2013 VIII	2014 VIII	2014 VIII 2013 VIII %
Аж үйлдвэрийн салбар	Industrial division	65 498	64 299	98.2
Уул уурхай, олборлох аж үйлдвэр	Mining and quarrying	22 754	21 151	93.0
Нүүрс олборлолт	Mining of coal and lignite, extraction of peat	7 207	4 541	63.0
Газрын тос олборлолт	Extraction of crude petroleum	1 738	1 360	78.3
Металлын хүдэр олборлолт	Mining of metal ores	11 785	12 780	108.4
Бусад ашигт малтмал олборлолт	Other mining and quarrying	2 024	2 470	122.0
Боловсруулах аж үйлдвэр	Manufacturing	29 755	30 097	101.1
Хүнсний бүтээгдэхүүн, ундаа үйлдвэрлэл	Manufacture of food products and beverages	11 376	12 315	108.3
Мах, загас, жимс, ногоо, өөх, тос боловсруулалт	Production, processing and preserving of meat, fish, fruit, vegetables, oils, fats	1 311	1 157	88.3
Сүү, сүүн бүтээгдэхүүн үйлдвэрлэл	Manufacture of dairy products	884	927	104.9
Үр тарианы гурил, цардуул, малын тэжээл үйлдвэрлэл	Manufacture of grain mill products, starches, starch products, and prepared animal feeds	1 334	1 501	112.5
Хүнсний бусад бүтээгдэхүүн үйлдвэрлэл	Manufacture of other food products	3 870	5 012	129.5
Ундаа үйлдвэрлэл / согтууруулах ундаа ороод /	Manufacture of beverages / includes alcohol drinks/	3 977	3 718	93.5
Тамхи үйлдвэрлэл	Manufacture of tobacco products	119	112	94.1
Нэхмэлийн үйлдвэрлэл	Manufacture of textiles	4 446	4 583	103.1
Хувцас үйлдвэрлэл, үслэг арьс боловсруулалт	Manufacture of wearing apparel, dressing and dyeing of fur	1 603	1 597	99.6
Арьс, шир боловсруулах, ширэн эдлэл, гутал үйлдвэрлэл	Tanning, dressing of leather, manufacture of luggage, handbags, saddlery harness, footwear	749	413	55.1
Мод, модон эдлэл үйлдвэрлэл	Manufacture of wood and wooden products	797	783	98.2
Цаас, цаасан бүтээгдэхүүн үйлдвэрлэл	Manufacture of paper and paper products	250	292	116.8
Нийтлэх, хэвлэх, дуу бичлэг хийх ажиллагаа	Publishing, printing and reproduction of recorded media	1 092	940	86.1
Кокс, шахмал түлш үйлдвэрлэл	Manufacture of coke and briquette	232	230	99.1
Химийн бүтээгдэхүүн үйлдвэрлэл	Manufacture of chemicals and chemical products	1 088	1 126	103.5
Резин болон хуванцар бүтээгдэхүүн үйлдвэрлэл	Manufacture of rubber and plastics products	312	347	111.2
Төмөрлөг бус эрдэс бодисоор хийсэн эдлэл үйлдвэрлэл	Production of other non-metallic mineral products	4 655	3 782	81.2
Төмрийн үйлдвэрлэл	Manufacture of basic metals	2 005	2 110	105.2
Машин, тоног төхөөрөмжөөс бусад төмөр эдлэл үйлдвэрлэл	Manufacture of fabricated metal products, except machinery	519	671	129.3
Бичиг хэргийн болон тооцоолох техник үйлдвэрлэл	Manufacture of office accounting and computing	55	71	129.1
Цахилгаан хэрэгсэл үйлдвэрлэл	Manufacture of electrical and apparatus	17	0	
Эмнэлгийн багаж хэрэгсэл, нарийн хэмжүүр, хараа зүйн хэрэгсэл үйлдвэрлэл	Manufacture of medical precision and optical instruments	56	51	91.1
Тээврийн бусад хэрэгсэл үйлдвэрлэл	Manufacture of other transport equipment	135	94	69.6
Тавилга үйлдвэрлэл, боловсруулах үйлдвэрийн бусад	Manufacture of furniture others	249	580	232.9
Цахилгаан, дулааны эрчим хүч үйлдвэрлэл, усан хангамж	Electricity, thermal energy and water supply	12 989	13 051	100.5
Цахилгаан, дулаан, уур үйлдвэрлэл	Electricity, thermal energy, steam	9 552	9 710	101.7
Ус ариутгал, усан хангамж	Collection, purification and distribution of water	3 437	3 341	97.2

1.2 БҮРТГЭЛТЭЙ АЖИЛГҮЙ ИРГЭДИЙН ТОО*, бүс, аймаг, нийслэлээр, сарын эцэст
 NUMBER OF REGISTERED UNEMPLOYED*, by regions, aimags and the capital, at the end of months

Бүс, аймаг, нийслэл <i>Regions, aimags and the capital</i>	2013		2014		2014 VIII, % 2013 VIII
	VII	VIII	VII	VIII	
Дүн / Total	38 924	37 238	34 681	32 881	88.3
Баруун бүс / Western region	5 512	4 874	4 930	4 973	102.0
БӨ / BO	1 125	586	1 326	1 354	231.1
ГО / GO	935	944	971	969	102.6
ЗА / ZA	930	853	651	625	73.3
УВ / UV	857	958	835	821	85.7
ХО / KHO	1 665	1 533	1 147	1 204	78.5
Хангайн бүс / Khangai region	10 107	9 038	4 899	5 157	57.1
АР / AR	1 562	1 441	884	904	62.7
БХ / BKH	1 433	1 235	650	735	59.5
БУ / BU	723	749	296	357	47.7
ОР / OR	1 958	1 690	1 002	1 055	62.4
ӨВ / OV	2 588	2 094	788	951	45.4
ХӨ / KHS	1 843	1 829	1 279	1 155	63.1
Төвийн бүс / Central region	6 356	6 305	6 209	6 098	96.7
ГС / GS	125	120	194	223	185.8
ДА / DA	2 240	2 258	2 036	2 262	100.2
ДО / DO	999	949	1 481	1 198	126.2
ДУ / DU	550	570	281	312	54.7
ӨМ / OM	723	755	612	406	53.8
СЭ / SE	1 153	1 072	1 121	1 091	101.8
ТӨ / TO	566	581	484	606	104.3
Зүүн бүс / Eastern region	5 459	5 419	3 511	2 970	54.8
ДД / DD	3 490	3 367	1 752	1 757	52.2
СҮ / SU	909	903	714	284	31.5
ХЭ / KHE	1 060	1 149	1 045	929	80.9
Улаанбаатар / Ulaanbaatar	11 490	11 602	15 132	13 683	117.9

Эх үүсвэр: * Хөдөлмөрийн яамны сар бүрийн мэдээгээр

Source: * Monthly report of the Ministry of Labour

1.3 БҮРТГЭЛТЭЙ АЖИЛГҮЙ ИРГЭДИЙН ТОО*, насны бүлэг, бүс, аймаг, нийслэлээр 2014 оны 8 дугаар сарын эцэст
 NUMBER OF REGISTERED UNEMPLOYED*, by age group, regions, aimags and the capital at the end of August, 2014

Бүс, аймаг, нийслэл Regions, aimags and the capital	Бүгд Total	Үүнээс: Насны бүлгээр Of which: By age group												
		15-24 Эмэгтэй Female	25-34 Эмэгтэй Female	35-44 Эмэгтэй Female	45-54 Эмэгтэй Female	55-59 Эмэгтэй Female	60+ Эмэгтэй Female							
Дүн / Total	32 881	18 036	10 301	5 849	12 089	6 846	5 833	3 159	3 591	1 786	764	298	303	98
Баруун бүс / Western region	4 973	2 728	1 650	965	1 757	994	912	485	519	236	86	34	49	14
БӨ / BO	1 354	723	354	207	532	300	285	137	159	73	19	6	5	-
ГО / GO	969	553	288	163	331	208	188	105	130	65	25	10	7	2
ЗА / ZA	625	359	192	120	202	106	138	85	76	40	11	6	6	2
УВ / UV	821	464	286	185	331	183	127	71	68	24	6	1	3	-
ХО / KHO	1 204	629	530	290	361	197	174	87	86	34	25	11	28	10
Хангайн бүс / Khangai region	5 157	2 932	1 813	1 094	1 803	1 033	890	501	544	272	76	25	31	7
АР / AR	904	454	206	112	338	168	207	105	128	61	15	4	10	4
БХ / BKH	735	447	248	158	273	162	134	80	73	44	7	3	-	-
БУ / BU	357	168	133	59	119	58	48	28	49	21	7	2	1	-
ОР / OR	1 055	670	419	279	401	262	156	90	68	36	10	3	1	-
ӨВ / OV	951	547	325	211	312	173	185	108	109	50	16	5	4	-
ХӨ / KHS	1 155	646	482	275	360	210	160	90	117	60	21	8	15	3
Төвийн бүс / Central region	6 098	3 348	1 710	944	2 452	1 405	1 122	606	620	324	135	50	59	19
ГС / GS	223	123	78	38	81	51	30	14	17	9	7	5	10	6
ДА / DA	2 262	1 222	600	321	928	522	414	216	246	137	57	22	17	4
ДО / DO	1 198	727	264	164	519	324	241	153	124	68	32	14	18	4
ДУ / DU	312	158	117	66	98	45	49	27	37	17	8	1	3	2
ӨМ / OM	406	250	170	103	155	100	51	33	25	12	4	1	1	1
СЭ / SE	1 091	573	235	131	464	261	235	115	128	61	21	4	8	1
ТӨ / TO	606	295	246	121	207	102	102	48	43	20	6	3	2	1
Зүүн бүс / Eastern region	2 970	1 576	805	427	1 098	600	612	327	351	178	79	32	25	12
ДД / DD	1 757	917	477	252	664	351	339	172	206	108	52	25	19	9
СҮ / SU	284	140	86	42	100	49	63	37	27	9	8	3	-	-
ХЭ / KHE	929	519	242	133	334	200	210	118	118	61	19	4	6	3
Улаанбаатар / Ulaanbaatar	13 683	7 452	4 323	2 419	4 979	2 814	2 297	1 240	1 557	776	388	157	139	46

Эх үүсвэр: * Хөдөлмөрийн яамны сар бүрийн мэдээгээр
 Source: * Monthly report of the Ministry of Labour

1.4 ШИНЭЭР БҮРТГҮҮЛСЭН АЖИЛГҮЙ ИРГЭДИЙН ТОО*, бүс, аймаг, нийслэлээр, жил бүрийн эхний 8 сарын байдлаар
NUMBER OF NEWLY REGISTERED UNEMPLOYED by regions, aimags and the capital, as a first 8 months of selected years*

<i>Бүс, аймаг, нийслэл</i> <i>Regions, aimags and the capital</i>	2013			2014			2014 I-VIII 2013 I-VIII %
	VII	VIII	I-VIII	VII	VIII	I-VIII	
Дүн / Total	5 614	6 910	66 426	11 857	7 403	62 832	94.6
Баруун бүс / Western region	759	1 115	9 974	2 147	1 000	9 152	91.8
БӨ / BO	130	125	2 230	896	306	2 858	128.2
ГО / GO	337	211	1 495	355	149	1 410	94.3
ЗА / ZA	74	114	1 704	265	73	863	50.6
УВ / UV	69	478	1 930	365	141	1 475	76.4
ХО / KHO	149	187	2 615	266	331	2 546	97.4
Хангайн бүс / Khangai region	1 014	1 313	17 027	2 126	1 555	11 290	66.3
АР / AR	149	74	2 581	683	297	1 708	66.2
БХ / BKH	266	126	2 377	248	170	1 191	50.1
БУ / BU	262	156	1 327	60	122	842	63.5
ОР / OR	91	195	3 913	349	277	1 632	41.7
ӨВ / OV	139	177	4 070	371	408	2 737	67.2
ХӨ / KHS	107	585	2 759	415	281	3 180	115.3
Төвийн бүс / Central region	1 037	904	9 769	1 652	1 297	9 872	101.1
ГС / GS	27	24	278	93	103	584	210.1
ДА / DA	278	229	2 101	491	336	2 423	115.3
ДО / DO	185	53	1 077	407	54	1 293	120.1
ДУ / DU	85	128	932	116	143	1 025	110.0
ӨМ / OM	110	229	1 813	185	84	1 307	72.1
СЭ / SE	274	59	2 157	168	174	1 609	74.6
ТӨ / TO	78	182	1 411	192	403	1 631	115.6
Зүүн бүс / Eastern region	1 122	425	6 246	1 217	358	5 495	88.0
ДД / DD	780	190	3 237	466	148	2 282	70.5
СҮ / SU	168	76	1 838	159	128	1 006	54.7
ХЭ / KHE	174	159	1 171	592	82	2 207	188.5
Улаанбаатар / Ulaanbaatar	1 682	3 153	23 410	4 715	3 193	27 023	115.4

Эх үүсвэр: * Хөдөлмөрийн яамны сар бүрийн мэдээгээр

Source: * Monthly report of the Ministry of Labour

1.5 БҮРТГЭЛТЭЙ АЖИЛГҮЙ ИРГЭДЭЭС АЖИЛД ОРСОН ХҮНИЙ ТОО*, бүс, аймаг, нийслэлээр, жил бүрийн эхний 8 сарын байдлаар
 NUMBER OF PERSONS ACQUIRED A JOB OUT OF REGISTERED UNEMPLOYED*, by regions, aimags and the capital, as a first 8 months of selected years

Бүс, аймаг, нийслэл Regions, aimags and the capital	2013			2014			2014 I-VIII 2013 I-VIII %
	VII	VIII	I-VIII	VII	VIII	I-VIII	
Дүн / Total	3 439	5 255	37 286	924	1 782	17 413	46.7
Баруун бүс / Western region	236	668	5 350	136	310	2 288	42.8
БӨ / BO	36	62	999	75	176	874	87.5
ГО / GO	3	202	653	1	40	317	48.5
ЗА / ZA	71	49	1 199	4	10	232	19.3
УВ / UV	33	205	795	39	23	275	34.6
ХО / KHO	93	150	1 704	17	61	590	34.6
Хангайн бүс / Khangai region	601	1 346	8 640	140	390	3 124	36.2
АР / AR	95	194	1 519	21	156	462	30.4
БХ / BKH	185	105	1 258	10	9	205	16.3
БУ / BU	38	130	677	3	18	228	33.7
ОР / OR	144	241	2 096	19	17	272	13.0
ӨВ / OV	107	77	1 291	58	73	847	65.6
ХӨ / KHS	32	599	1 799	29	117	1 110	61.7
Төвийн бүс / Central region	765	435	5 296	184	305	2 976	56.2
ГС / GS	14	14	166	24	26	101	60.8
ДА / DA	189	142	1 395	18	19	904	64.8
ДО / DO	174	30	812	17	17	329	40.5
ДУ / DU	90	108	507	9	39	295	58.2
ӨМ / OM	21	34	721	9	-	126	17.5
СЭ / SE	258	50	1 217	28	66	739	60.7
ТӨ / TO	19	57	478	79	138	482	100.8
Зүүн бүс / Eastern region	334	349	3 152	132	92	2 487	78.9
ДД / DD	144	197	1 346	18	27	850	63.2
СҮ / SU	160	82	968	67	48	610	63.0
ХЭ / KHE	30	70	838	47	17	1 027	122.6
Улаанбаатар / Ulaanbaatar	1 503	2 457	14 848	332	685	6 538	44.0

Эх үүсвэр * Хөдөлмөрийн яамны сар бүрийн мэдээгээр

Source: * Monthly report of the Ministry of Labour

1.6 АЖ АХУЙН НЭГЖ, БАЙГУУЛЛАГЫН АЖИЛЛАГЧДЫН САРЫН ДУНДАЖ ЦАЛИН, бүс, аймаг, нийслэлээр, хүйсээр, 2014 оны 2 дугаар улирлын байдлаар

MONTHLY AVERAGE WAGES AND SALARIES, by regions, aimags and the capital, and by sex, as a 2nd quarter of 2014.

Аймаг, нийслэл Aimags and the Capital	2014 I-III	2014 IV-VI	мян.төг thous.tog		2014 IV-VI 2014 I-III %
			Эрэгтэй Male	Эмэгтэй Female	
Бүгд /Total	762.9	786.7	840.6	732.0	103.1
Баруун бүс / Western region	541.1	583.4	571.8	594.1	107.8
БӨ/ BO	502.9	556.3	555.1	557.4	110.6
ГО/ GO	562.2	596.4	607.1	586.4	106.1
ЗА / ZA	551.3	578.9	555.9	598.7	105.0
УВ / UV	538.0	611.2	574.3	643.8	113.6
ХО/ KHO	559.3	580.3	573.2	586.7	103.7
Хангайн бүс / Khangai region	723.0	747.0	852.2	658.6	103.3
АР / AR	522.2	631.6	561.1	679.1	121.0
БХ / BKH	536.2	572.4	542.8	594.9	106.7
БУ / BU	539.6	584.9	559.4	605.6	108.4
ОР / OR	887.1	1099.4	1393.8	792.9	123.9
ӨВ / OV	528.3	558.4	528.3	580.8	105.7
ХӨ / KHS	528.4	557.2	535.9	574.2	105.5
Төвийн бүс / Central region	664.4	706.7	751.4	661.6	106.4
ГС / GS	743.1	767.3	809.2	722.3	103.3
ДА / DA	690.7	705.2	783.7	619.2	102.1
ДО / DO	720.7	743.0	791.4	689.9	103.1
ДУ / DU	528.6	618.5	566.3	654.0	117.0
ӨМ / OM	772.3	829.5	965.7	676.9	107.4
СЭ / SE	576.0	672.4	662.7	681.7	116.7
ТӨ / TO	538.0	597.6	547.4	641.2	111.1
Зүүн бүс / Eastern region	560.9	600.2	593.8	606.0	107.0
ДД / DD	592.3	653.7	631.2	674.9	110.4
СҮ / SU	526.8	531.7	527.6	535.6	100.9
ХЭ / KHE	551.7	593.3	605.6	583.1	107.6
Улаанбаатар / Ulaanbaatar	834.3	849.2	904.4	790.0	101.8
УБ / UB	834.3	849.2	904.4	790.0	101.8

1.7 АЖ АХУЙН НЭГЖ, БАЙГУУЛЛАГЫН АЖИЛЛАГЧДЫН САРЫН ДУНДАЖ ЦАЛИН, аж ахуйн нэгж, байгууллагын ажиллагчдын тооны бүлгээр, 2014 оны 2 дугаар улирлын байдлаар

MONTHLY AVERAGE WAGES AND SALARIES OF EMPLOYEES IN ESTABLISHMENTS, by size classes, as a 2nd quarter of 2014.

Аж ахуйн нэгж, байгууллагын ажиллагчдын тооны бүлгээр Size classes	2014 I-III	2014 IV-VI	мян.төг thous.tog		2014 IV-VI 2014 I-III %
			Эрэгтэй Male	Эмэгтэй Female	
Бүгд/Total	762.9	786.7	840.6	732.0	103.1
1-9	449.1	500.3	512.0	490.0	111.4
10-49	607.6	660.2	657.6	662.5	108.7
50-99	716.8	776.2	778.8	773.6	108.3
100-199	739.8	779.7	782.8	776.4	105.4
200, түүнээс дээш/ 200 or more employees	896.3	1055.7	1185.0	893.6	117.8

1.8 АЖ АХУЙН НЭГЖ, БАЙГУУЛЛАГЫН АЖИЛЛАГЧДЫН САРЫН ДУНДАЖ ЦАЛИН, бүс, аймаг, нийслэлээр, аж ахуйн нэгж байгууллагын ажиллагчдын тооны бүлгээр, 2014 оны 2 дугаар улирлын байдлаар

MONTHLY AVERAGE WAGES AND SALARIES, by regions, aimags and the capital, and size classes, as a 2nd quarter of 2014.

МЯН.ТӨГ *thous.tog*

<i>Аймаг, нийслэл Aimags and the Capital</i>	2014 IV-VI	1-9	10-49	50-99	100-199	200, түүнээс дээш 200 or more employees
Бүгд / Total	786.7	500.3	660.2	776.2	779.7	1055.7
Баруун бүс / Western region	583.4	378.8	576.2	622.0	687.2	628.4
БӨ / BO	556.3	357.1	545.1	550.2	634.0	546.8
ГО / GO	596.4	392.7	582.7	657.3	795.6	638.9
ЗА / ZA	578.9	400.9	579.9	616.0	655.0	661.5
УВ / UV	611.2	370.4	593.3	695.8	838.9	663.0
ХО / KHO	580.3	371.1	580.3	606.4	656.7	661.2
Хангайн бүс / Khangai region	747.0	345.3	556.7	663.2	737.2	1424.8
АР / AR	631.6	383.9	590.1	724.5	867.9	696.0
БХ / BKH	572.4	371.1	571.8	612.5	676.3	647.6
БУ / BU	584.9	368.9	585.2	654.6	686.8	925.3
ОР / OR	1099.4	325.6	516.6	707.1	897.9	1627.7
ӨВ / OV	558.4	334.3	561.2	661.4	620.7	662.8
ХӨ / KHS	557.2	321.8	533.1	628.3	614.8	712.8
Төвийн бүс / Central region	706.7	374.8	622.3	697.9	759.0	938.8
ГС / GS	767.3	463.9	628.1	796.4	605.9	1004.3
ДА / DA	705.2	319.3	519.7	638.0	700.6	1017.6
ДО / DO	743.0	419.8	658.7	746.3	838.7	839.5
ДУ / DU	618.5	402.9	615.5	715.3	773.4	814.0
ӨМ / OM	829.5	397.5	671.4	700.6	858.6	1175.8
СЭ / SE	672.4	359.2	653.2	729.6	817.0	752.7
ТӨ / TO	597.6	396.1	625.6	643.7	605.7	630.3
Зүүн бүс / Eastern region	600.2	370.1	582.7	662.4	632.2	697.9
ДД / DD	653.7	401.6	584.0	750.8	709.8	735.8
СҮ / SU	531.7	339.2	567.5	585.7	550.6	548.9
ХЭ / KHE	593.3	371.2	592.7	600.3	625.8	789.6
Улаанбаатар / Ulaanbaatar	849.2	580.9	721.3	862.0	805.2	1072.6
УБ / UB	849.2	580.9	721.3	862.0	805.2	1072.6

1.9 АЖ АХУЙН НЭГЖ, БАЙГУУЛЛАГЫН АЖИЛЛАГЧДЫН САРЫН ДУНДАЖ ЦАЛИН, эдийн засгийн үйл ажиллагааны салбарын ангилал, байгууллагын ажиллагчдын тооны бүлгээр, 2014 оны 2 дугаар улирлын байдлаар
MONTHLY AVERAGE WAGES AND SALARIES, by division of economic activities and size classes, as a 2nd quarter of 2014.

мян.төг thous.tog

Эдийн засгийн үйл ажиллагааны салбар <i>Divisions of economic activities</i>	Бүгд <i>Total</i>	Үүнээс: Ажиллагчдын тооны бүлгээр <i>Of which: By size classes</i>				200, түүнээс дээш <i>200 or more employees</i>
		1-9	10-49	50-99	100-199	
Бүгд	786.7	500.3	660.2	776.2	779.7	1055.7
Хөдөө аж ахуй, ойн аж ахуй, загас барилт, ан агнуур <i>Agriculture, forestry, fishing and hunting</i>	749.8	432.4	762.4	680.9	750.1	1 281.4
Уул уурхай, олборлолт <i>Mining & quarrying</i>	1 544.0	1 106.1	899.9	1 613.3	1 097.1	1 797.3
Боловсруулах үйлдвэрлэл <i>Manufacturing</i>	733.6	418.6	552.5	605.3	820.3	1 015.0
Цахилгаан, хий, уур, агааржуулалт <i>Electricity, gas, steam and air conditioning supply</i>	1 028.1	586.2	783.3	874.9	916.5	1 264.1
Ус хангамж; бохир ус зайлуулах систем, хог, хаягдлын менежмент болон цэвэрлэх үйл ажиллагаа <i>Water supply; sewerage, waste management and remediation activities</i>	580.7	433.8	541.3	614.7	527.1	618.7
Барилга <i>Construction</i>	615.9	468.9	569.5	584.7	540.9	744.4
Бөөний болон жижиглэн худалдаа; машин, мотоциклийн засвар үйлчилгээ <i>Wholesale & retail trade; repair of motor vehicles and motorcycles</i>	699.4	483.5	811.9	771.7	780.0	730.5
Тээвэр ба агуулахын үйл ажиллагаа <i>Transportation and storage</i>	930.9	490.9	697.8	635.9	858.7	1 136.3
Зочид буудал, байр, сууц болон нийтийн хоолны үйлчилгээ <i>Accommodation and food service activities</i>	532.5	347.2	451.6	578.9	609.2	782.7
Мэдээлэл, холбоо <i>Information and communication</i>	765.8	528.8	746.4	831.9	693.7	894.4
Санхүүгийн болон даатгалын үйл ажиллагаа <i>Financial and insurance activities</i>	1 007.0	671.0	964.9	1 034.0	866.7	1 316.6
Үл хөдлөх хөрөнгийн үйл ажиллагаа <i>Real estate activities</i>	692.4	578.5	742.0	508.1	820.5	-
Мэргэжлийн шинжлэх ухаан болон техникийн үйл ажиллагаа <i>Professional, scientific and technical activities</i>	1 056.7	1 116.6	985.2	1 100.6	824.3	1 485.4
Удирдлагын болон дэмжлэг үзүүлэх үйл ажиллагаа <i>Administrative and support service activities</i>	587.2	482.5	548.4	623.2	634.4	723.3
Төрийн удирдлага ба батлан хамгаалах үйл ажиллагаа, албан журмын нийгмийн хамгаалал <i>Public administration and defence; compulsory social security</i>	751.1	690.2	771.5	999.7	783.1	641.2
Боловсрол <i>Education</i>	796.5	453.7	683.7	810.2	908.1	985.3
Хүний эрүүл мэнд ба нийгмийн халамжийн үйл ажиллагаа <i>Human health and social work activities</i>	713.5	439.7	589.1	727.6	894.7	793.0
Урлаг, үзвэр, тоглоом наадам <i>Arts, entertainment and recreation</i>	554.3	462.3	557.1	563.4	590.5	563.5
Үйлчилгээний бусад үйл ажиллагаа <i>Other service activities</i>	575.4	440.3	569.1	661.1	803.3	630.4
Хүн хөлслөн ажиллуулдаг өрхийн үйл ажиллагаа <i>Activities of households as employers</i>	571.5	400.8	571.8	898.8	-	-
Олон улсын байгууллага, суурин төлөөлөгчийн үйл ажиллагаа <i>Activities of extraterritorial organizations and bodies</i>	1 581.7	1 840.7	1 306.6	1 441.7	918.6	-

**II. НИЙГМИЙН ДААТГАЛ, ХАЛАМЖ
SOCIAL INSURANCE AND WELFARE**

2.1 НИЙГМИЙН ДААТГАЛЫН САНГИЙН ОРЛОГО, ЗАРЛАГА, төрлөөр, жил бүрийн эхний 8 сарын байдлаар
REVENUE AND EXPENDITURE OF SOCIAL INSURANCE FUND, by types, as a first 8 months of the selected years

		2013			2014			2014 I-VIII 2013 I-VIII %
		VII	VIII	I-VIII	VII	VIII	I-VIII	
Нийгмийн даатгалын сангийн орлого, сая төг	Revenue of social insurance fund, mln.tog	107 031.7	98 467.3	818 684.7	78 631.2	103 800.0	854 933.6	104.4
Үүнээс:	Of which:							
Тэтгэврийн даатгалын сангийн	Retirement insurance fund	77 371.8	69 487.4	582 601.7	49 825.4	77 048.7	599 800.2	103.0
Тэтгэмжийн даатгалын сангийн	Benefit insurance fund	4 771.4	4 876.7	41 962.9	4 958.4	5 257.6	49 244.0	117.4
Эрүүл мэндийн даатгалын сангийн	Health insurance fund	18 338.2	15 219.5	124 600.0	15 703.9	13 519.3	135 406.0	108.7
ҮОМШӨ*-ний даатгалын сангийн	IAOD* insurance fund	4 765.7	7 285.7	50 014.6	5 832.0	6 123.7	53 484.1	106.9
Ажилгүйдлийн даатгалын сангийн	Unemployment insurance fund	1 784.6	1 598.0	19 505.5	2 311.5	1 850.7	16 999.3	87.2
Нийгмийн даатгалын сангийн зарлага, сая төг	Expenditure of social insurance fund, mln.tog	89 159.2	82 948.0	694 916.6	106 789.2	107 642.8	841 942.1	121.2
Үүнээс:	Of which:							
Тэтгэврийн даатгалын сангийн	Retirement insurance fund	67 008.6	66 726.9	545 858.5	83 239.8	85 213.2	652 824.3	119.6
Тэтгэмжийн даатгалын сангийн	Benefit insurance fund	3 871.1	4 634.2	36 745.9	5 115.8	5 724.0	47 871.1	130.3
Эрүүл мэндийн даатгалын сангийн	Health insurance fund	15 097.7	8 253.5	81 095.5	14 425.1	12 665.7	110 450.2	136.2
ҮОМШӨ*-ний даатгалын сангийн	IAOD* insurance fund	2 148.9	2 336.4	19 438.8	2 511.3	2 442.2	19 399.7	99.8
Ажилгүйдлийн даатгалын сангийн	Unemployment insurance fund	1 033.1	997.0	11 777.6	1 497.2	1 597.7	11 396.8	96.8

Тайлбар: *ҮОМШӨ - Үйлдвэрлэлийн осол мэргэжлээс шалтгаалах өвчин
Note: * IAOD - Industrial accident and occupational disease

2.2 НИЙГМИЙН ДААТГАЛД ЗААВАЛ ДААТГУУЛАГЧИД, ОЛГОСОН ТЭТГЭВРИЙН ХЭМЖЭЭ,
тэтгэврийн төрлөөр, жил бүрийн эхний 8 сарын байдлаар
INSURED PERSONS FOR COMPULSORY SOCIAL INSURANCE AND PENSION ALLOCATED,
by types of pensions, as a first 8 months of the selected years

		2012 I-VIII	2013 I-VIII	2014 I-VIII	2014 I-VIII 2013 I-VIII %
1. Заавал даатгуулагчдын тоо	Number of insured persons for compulsory insurance	632 811	694 028	738 621	106.4
Үүнээс:	Of which:				
Аж ахуйн нэгж, байгууллага	Establishments & institutions	421 805	467 548	501 375	107.2
Төсөвт байгууллага*	Government budgetary organization*	211 006	226 480	237 246	104.8
2. Олгосон тэтгэвэр, сая төг	Amount of granted pensions, mln.tog	444 711.4	535 008.7	644 888.7	120.5
Үүнээс:	Of which:				
Өндөр настны	Retirement	324 520.4	392 160.8	475 341.3	121.2
Хөгжлийн бэрхшээлтэй иргэдийн	Disabled pensions	55 523.8	65 291.9	83 641.2	128.1
Тэжээгчээ алдсаны	Breadwinner loss pension	26 435.4	29 866.1	32 860.4	110.0
Цэргийн	Military	38 231.8	47 689.9	53 045.8	111.2

Эх үүсвэр: Нийгмийн даатгалын ерөнхий газар
Source: Report of the General Authority for Social Insurance

Тайлбар: * Төсөвт байгууллагаас нийгмийн даатгал т өлж байгаа нийт хүний тоонд өөр ажилд шилжсэн, тэтгэвэр тогтоолгосон, ажлаас чөлөөлөгдсөн даатгуулагчдыг хамруулсан.

Note: * - The number of total insurers, who pay social insurance contribution from the budget organizations has included insurers even they have shifted to another job, retired and released.

2.3 НИЙГМИЙН ХАЛАМЖИЙН ҮЙЛЧИЛГЭЭНД ХАМРАГДСАН ХҮН, ОЛГОСОН ТЭТГЭВЭР,
ТЭТГЭМЖИЙН ХЭМЖЭЭ, төрлөөр, жил бүрийн эхний 8 сарын байдлаар
PERSONS RECEIVED SOCIAL WELFARE SERVICES, AMOUNT OF GRANTED PENSIONS
AND ALLOWANCES, by types, as a first 8 months of the selected years

		Хүний тоо Number of persons					
		2013			2014		
		VII	VIII	I-VIII	VII	VIII	I-VIII
1. Нийгмийн халамжийн тэтгэвэр, тэтгэмж	Social welfare pensions and allowances	179 668	182 265	182 265	191 069	196 794	196 794
Халамжийн тэтгэвэр	Long-term pensions	61 894	61 547	61 547	60 120	62 284	62 284
Нөхцөлт мөнгөн тэтгэмж	Conditioned cash benefits	117 774	120 718	120 718	130 949	134 510	134 510
Үүнээс:	Of which:						
Жирэмсэн болон нярай , хөхүүл хүүхэдтэй эхчүүдийн тэтгэмж	Allowances to pregnant or lactating mothers	80 748	83 611	83 611	93 377	96 200	96 200
Ахмад настныг асарч буй иргэний	Allowances for people caring elders	16 515	16 304	16 304	17 748	18 370	18 370
Хөгжлийн бэрхшээлтэй иргэнийг асарч буй иргэний	Allowances for persons taking care of disabled ones	18 314	18 629	18 629	17 545	17 484	17 484
Бүтэн өнчин хүүхэд үрчлэн өсгөсний тэтгэмж	Allowances for persons who adopted and brought up of double orphans	2 197	2 174	2 174	2 279	2 456	2 456
2. Нийгмийн халамжийн үйлчилгээ болон хөнгөлөлт	Social welfare services and mitigations	241 887	255 121	255 121	316 560	364 493	364 493
Ахмад настнуудад үзүүлсэн хөнгөлөлт, тусламж	Concessions for the elders	53 986	60 925	60 925	63 917	85 945	85 945
Хөгжлийн бэрхшээлтэй иргэдэд үзүүлсэн хөнгөлөлт, тусламж	Concessions for disabled people	13 280	15 045	15 045	14 597	17 908	17 908
Нийгмийн халамжийн үйлчилгээ	Social welfare services	14 693	13 480	13 480	14 986	19 100	19 100
Нийгмийн халамжийн хөнгөлөлт, нөхцөлт мөнгөн тусламж	Social welfare incentives, conditioned cash benefits	157 557	163 247	163 247	220 076	238 550	238 550
Алдар цолтой ахмадуудад үзүүлсэн хөнгөлөлт, тусламж	Benefits for honored elders	2 371	2 424	2 424	2 984	2 990	2 990
Хүний хөгжил сангийн хишиг	Human development fund allowances	159 362	217 902	217 902	-	-	-
Хүний хөгжил сангийн хүүхдийн мөнгө	Cash benefits for children aged below 18	926 756	953 068	953 068	978 859	978 859	978 859
		Олгосон тэтгэвэр, тэтгэмж, сая төг Total granted pensions, mln.tog					
		2013			2014		
		VII	VIII	I-VIII	VII	VIII	I-VIII
1. Нийгмийн халамжийн тэтгэвэр, тэтгэмж	Social welfare pensions and allowances	8 699.9	13 784.1	88 111.8	11 150.7	12 712.2	93 155.7
Халамжийн тэтгэвэр	Long-term pensions	3 229.3	9 272.8	50 720.2	6 913.8	6 379.6	53 567.6
Нөхцөлт мөнгөн тэтгэмж	Conditioned cash benefits	5 470.6	4 511.3	37 391.6	4 236.9	6 332.6	39 588.1
Үүнээс:	Of which:						
Жирэмсэн болон нярай , хөхүүл хүүхэдтэй эхчүүдийн тэтгэмж	Allowances to pregnant or lactating mothers	3 375.3	3656.6	24 250.4	2 300.0	4 489.3	24 910.0
Ахмад настныг асарч буй иргэний	Allowances for people caring elders	671.0	710.0	5 652.6	830.9	954.7	6 830.7
Хөгжлийн бэрхшээлтэй иргэнийг асарч буй иргэний	Allowances for persons taking care of disabled ones	1 316.3	38.6	6 618.6	1 020.2	716.7	6 842.5
Бүтэн өнчин хүүхэд үрчлэн өсгөсний тэтгэмж	Allowances for persons who adopted and brought up of double orphans	108.0	106.3	870.2	85.8	171.9	1 004.9
2. Нийгмийн халамжийн үйлчилгээ болон хөнгөлөлт	Social welfare services and mitigations	1 702.4	3 966.5	46 893.4	686.7	6 501.1	61 730.0
Ахмад настнуудад үзүүлсэн хөнгөлөлт, тусламж	Concessions for the elders	1 292.0	1 477.4	7 415.5	1 223.9	1 767.2	10 274.6
Хөгжлийн бэрхшээлтэй иргэдэд үзүүлсэн хөнгөлөлт, тусламж	Concessions for disabled people	560.2	452.9	3 150.5	376.4	534.5	3 768.8
Нийгмийн халамжийн үйлчилгээ	Social welfare services	381.8	356.7	2 272.9	409.1	778.5	4 463.7
Нийгмийн халамжийн хөнгөлөлт, нөхцөлт мөнгөн тусламж	Social welfare incentives, conditioned cash benefits	940.1	1 330.7	31 096.4	946.6	3 186.0	40 110.4
Алдар цолтой ахмадуудад үзүүлсэн хөнгөлөлт, тусламж	Benefits for honored elders	408.5	348.8	2 958.1	608.2	234.9	3 112.5
Хүний хөгжил сангийн хишиг	Human development fund allowances	3 302.3	1 541.5	24 711.4	-	-	-
Хүний хөгжил сангийн хүүхдийн мөнгө	Cash benefits for children aged below 18	19 274.0	19 061.4	149 537.5	19 822.5	19 807.5	157 841.1

Эх үүсвэр: Нийгмийн халамж, үйлчилгээний ерөнхий газар
Source: Report of the General Office of Social Welfare Service

III. БОЛОВСРОЛ EDUCATION

3.1 БҮХ ШАТНЫ БОЛОВСРОЛЫН СУРГАЛТЫН БАЙГУУЛЛАГЫГ ТӨГСӨГЧИД 3.1 NUMBER OF GRADUATES, BY EDUCATIONAL INSTITUTIONS

мян.хүн /thous.persons

Classification of educational institutions	Хичээлийн жилээр By academic years			2013/2014 2012/2013 %	
	2011/2012	2012/2013	2013/2014		
Бүгд	Total	167.8	149.6	137.4	91.8
Үүнээс: Эмэгтэй	Of which: Female	90.9	80.8	73.1	90.5
Ерөнхий боловсролын сургуулийн	General educational schools	107.0	89.0	85.1	95.6
Үүнээс: Эмэгтэй	Of which: Female	55.2	46.5	43.4	93.3
Мэргэжлийн сургалт, үйлдвэрлэлийн төвийн	Technical and vocational schools	23.1	23.4	18.4	78.5
Үүнээс: Эмэгтэй	Of which: Female	11.4	10.4	8.0	76.5
Их, дээд сургууль, коллежийн	Higher educational institutions (universities, colleges)	37.7	37.2	33.9	91.1
Үүнээс: Эмэгтэй	Of which: Female	24.3	23.9	21.7	90.8

Эх үүсвэр: Боловсрол, шинжлэх ухааны яамны мэдээгээр
Source: Report of the Ministry of Education and Science

3.2 ЕРӨНХИЙ БОЛОВСРОЛЫН СУРГУУЛИЙГ ӨДРӨӨР СУРАЛЦАН ТӨГСӨГЧИД 3.2 NUMBER OF FULL-TIME GRADUATES OF THE GENERAL EDUCATIONAL SCHOOLS

мян.хүн/thous.persons

Аймаг, нийслэл Aimags and the Capital	9-р анги 9th grade		11-р анги 11th grade			
	Хичээлийн жилээр / By academic years					
	2011/2012	2012/2013	2013/2014	2011/2012	2012/2013	2013/2014
Бүгд / Total	66.8	48.3	49.9	38.6	77.4	34.0
	Баруун бүс		Western region			
Дүн / Subtotal	11.8	8.4	8.1	6.6	6.8	6.2
БӨ/BO	2.6	2.1	2.0	1.8	1.8	1.9
ГО/GO	1.8	1.2	1.1	0.7	0.8	0.8
ЗА/ZA	2.0	1.4	1.5	1.3	1.3	0.9
УВ/UV	2.7	1.7	1.7	1.3	1.4	1.3
ХО/КНО	2.7	1.9	1.8	1.5	1.5	1.4
	Хангайн бүс		Khangai region			
Дүн / Subtotal	15.6	10.8	10.9	8.4	8.6	7.4
АР/AR	2.6	1.9	1.8	1.3	1.4	1.3
БХ/ВКН	2.2	1.8	1.7	1.1	1.2	0.7
БУ/БУ	1.6	0.9	0.9	0.8	0.9	0.8
ОР/ОР	2.5	1.7	1.8	1.7	1.6	1.5
ӨВ/ОВ	3.4	2.2	2.1	1.4	1.5	1.5
ХӨ/КНС	3.3	2.4	2.4	2.1	2.0	1.6
	Төвийн бүс		Central region			
Дүн / Subtotal	11.1	8.2	8.6	6.3	6.3	5.1
ГС/ГС	0.3	0.3	0.3	0.3	0.3	0.2
ДА/ДА	2.4	1.8	2.0	1.6	1.6	1.3
ДО/ДО	1.5	1.0	1.1	0.7	0.7	0.7
ДУ/ДУ	1.3	0.8	0.8	0.5	0.6	0.5
ӨМ/ОМ	1.6	1.0	1.0	0.7	0.7	0.5
СЭ/СЭ	2.2	1.8	2.0	1.6	1.4	1.0
ТӨ/ТО	1.8	1.4	1.4	1.0	1.0	0.9
	Зүүн бүс		Eastern region			
Дүн / Subtotal	5.1	3.6	3.5	2.8	2.8	1.5
ДД/ДД	1.7	1.3	1.3	1.1	1.1	0.5
СҮ/СУ	1.5	1.1	1.0	0.7	0.7	0.5
ХЭ/КНЕ	1.9	1.2	1.2	1.0	1.0	0.5
	Улаанбаатар		Ulaanbaatar			
УБ/УБ	23.1	17.2	18.8	14.5	14.6	13.7
БНСУ дахь Монгол сургууль Mongolian school in the Korea, Rep						
Бусад/Other	0.1	0.1	0.10		0.07	0.10

3.3 ИХ, ДЭЭД СУРГУУЛЬ, КОЛЛЕЖ ТӨГСӨГЧИД
3.3 NUMBER OF GRADUATES OF UNIVERSITIES AND COLLEGES

хүнээр /persons

		Бүгд <i>Total</i>	Диплом <i>Diploma</i>	Бакалавр <i>Bachelor</i>	Магистрантур <i>Master</i>	Докторантур <i>PhD</i>
2013/2014 оны хичээлийн жилээр / by academic year 2013/2014						
Төгсөгчид	Graduates	33 850	259	29 477	3 996	118
Үүнээс: Эмэгтэй	<i>Of which: Female</i>	21 662	121	18 799	2 676	66
Төрийн өмчийн их, дээд сургууль, коллеж	<i>Public universities & colleges</i>	18 923	206	16 067	2 541	109
Үүнээс: Эмэгтэй	<i>Of which: Female</i>	11 819	89	10 002	1 670	58
Төрийн бус өмчийн их, дээд сургууль, коллеж	<i>Private universities & colleges</i>	14 927	53	13 410	1 455	9
Үүнээс: Эмэгтэй	<i>Of which: Female</i>	9 843	32	8 797	1 006	8

**IV. ЭРҮҮЛ МЭНД
HEALTH**

**4.1 ТӨРӨЛТ, НАС БАРАЛТ, ЭХ, ХҮҮХДИЙН ЭНДЭГДЭЛ
BIRTHS, DEATHS, MATERNAL AND CHILD MORTALITY**

Хугацаа Periods	Амаржсан эх Number of mothers delivered child	Амьд төрсөн хүүхэд Live births	Эхийн эндэгдэл Maternal mortality	Нас баралт Deaths	Нялхсын эндэгдэл Infant mortality	5 хүртэлх насны хүүхдийн эндэгдэл Under-five mortality	
2011	I-XII	70 328	70 576	34	17 127	1 152	1 410
2012	I-XII	74 474	74 778	38	16 923	1 143	1 396
2013	I-XII	79 371	79 780	34	16 192	1 166	1 438
2012	I	6 015	6 033	4	1 406	105	126
	II	5 564	5 598	3	1 485	101	118
	III	6 082	6 106	3	1 581	88	109
	IV	6 234	6 277	3	1 391	91	109
	V	6 019	6 050	4	1 465	107	129
	VI	6 031	6 065	2	1 383	98	120
	VII	6 614	6 630	3	1 449	96	116
	VIII	6 658	6 680	3	1 396	87	110
	I-VIII	49 217	49 439	25	11 556	773	937
2013	I	6 532	6 564	1	1 408	113	136
	II	5 855	5 888	3	1 339	95	111
	III	6 485	6 500	4	1 313	103	122
	IV	6 687	6 733	5	1 428	88	117
	V	6 649	6 680	-	1 325	93	119
	VI	6 521	6 572	2	1 231	85	105
	VII	7 086	7 106	3	1 321	85	102
	VIII	6 920	6 966	2	1 321	90	108
	I-VIII	52 735	53 009	20	10 686	752	920
2014	I	6 447	6 487	2	1 341	86	109
	II	6 450	6 485	5	1 473	115	143
	III	6 899	6 953	-	1 433	121	140
	IV	6 692	6 744	4	1 367	112	124
	V	6 883	6 931	-	1 411	100	121
	VI	6 793	6 817	1	1 345	98	123
	VII	7 115	7 170	5	1 298	96	124
	VIII	6 961	6 999	2	1 272	77	100
	I-VIII	54 240	54 586	19	10 940	805	984
2014 I-VIII	%	102.9	103.0	95.0	102.4	107.0	107.0
2013 I-VIII							

Эх үүсвэр: Эрүүл мэндийн яамны сарын мэдээ
Source: Monthly report of the Ministry of Health

**4.2 АМАРЖСАН ЭХ, АМЬД ТӨРСӨН ХҮҮХЭД, бүс, аймаг, нийслэлээр
NUMBER OF MOTHERS DELIVERED CHILD AND LIVE BIRTHS, by regions, aimags and the capital**

Аймаг, нийслэл Aimags and the capital	Амаржсан эх Number of mothers delivered child						Амьд төрсөн хүүхэд Live births					
	2013			2014			2013			2014		
	VII	VIII	I-VIII	VII	VIII	I-VIII	VII	VIII	I-VIII	VII	VIII	I-VIII
Бүгд/Total	7 086	6 920	52 735	7 115	6 961	54 240	7 106	6 966	53 009	7 170	6 999	54 586
Үүнээс./Of which:												
Баруун бүс												
Дүн/Sub total	946	848	6 688	899	825	6 798	950	845	6 705	904	823	6 824
БӨ/BO	259	240	1 808	268	210	1 868	259	238	1 802	268	206	1 862
ГО/GO	147	103	951	95	101	867	151	103	964	95	100	870
ЗА/ZA	142	142	1 019	144	142	1 096	144	143	1 028	145	141	1 099
УВ/UV	187	191	1 382	187	171	1 405	186	188	1 381	190	172	1 418
ХО/ХНО	211	172	1 528	205	201	1 562	210	173	1 530	206	204	1 575
Хангайн бүс												
Дүн/Sub total	1 338	1 285	9 757	1 293	1 235	9 635	1 340	1 287	9 776	1 305	1 245	9 682
АР/AR	193	173	1 451	179	209	1 482	194	172	1 457	183	211	1 489
БХ/ВКН	212	181	1 572	185	197	1 454	212	180	1 573	188	196	1 460
БУ/BU	93	97	710	93	84	703	94	98	712	94	85	709
ОР/OR	279	267	1 869	262	242	1 892	283	270	1 885	263	245	1 900
ӨВ/OV	277	249	1 874	234	241	1 877	275	248	1 873	237	243	1 890
ХӨ/ХНС	284	318	2 281	340	262	2 227	282	319	2 276	340	265	2 234
Төвийн бүс												
Дүн/Sub total	911	913	6 840	889	905	7 077	915	916	6 871	893	902	7 098
ГС/GS	39	46	329	35	41	320	39	48	331	36	42	323
ДА/DA	260	269	1 840	269	220	1 900	262	270	1 852	268	219	1 906
ДО/DO	128	118	976	118	117	972	130	118	982	119	117	977
ДУ/DU	88	79	597	91	83	665	87	80	596	92	82	665
ӨМ/OM	132	110	1 024	111	137	925	133	108	1 027	111	136	924
СЭ/SE	168	171	1 276	147	184	1 383	167	172	1 281	146	183	1 384
ТӨ/TO	96	120	798	118	123	912	97	120	802	121	123	919
Зүүн бүс												
Дүн/Sub total	487	406	3 272	429	449	3 290	485	411	3 286	425	449	3 290
ДД/DD	191	174	1 331	157	178	1 305	191	176	1 337	154	179	1 303
СҮ/SU	132	104	833	115	125	883	131	105	839	115	124	884
ХЭ/ХНЕ	164	128	1 108	157	146	1 102	163	130	1 110	156	146	1 103
Улаанбаатар												
УБ/UB	3 404	3 468	26 178	3 605	3 547	27 440	3 416	3 507	26 371	3 643	3 580	27 692

Бүлэг 4. Эрүүл мэнд

4.3 НЯЛХСЫН ЭНДЭГДЭЛ, бүс, аймаг, нийслэлээр
INFANT MORTALITY, by regions, aimags and the capital

Аймаг, нийслэл Aimags and the capital	Нялхсын эндэгдэл Infant mortality						1000 амьд төрөлтөд ногдох нялхсын эндэгдэл Infant mortality rate per 1000 live births					
	2013			2014			2013			2014		
	VII	VIII	I-VIII	VII	VIII	I-VIII	VII	VIII	I-VIII	VII	VIII	I-VIII
Бүрд/Total	85	90	752	96	77	805	12	13	14	13	11	15
Үүнээс:/Of which:												
Баруун бүс							Western region					
Дүн/Sub total	9	15	108	20	9	154	9	18	16	22	11	23
БӨ/BO	2	2	25	4	1	47	8	8	14	15	5	25
ГО/GO	1	3	22	6	2	26	7	29	23	63	20	30
ЗА/ZA	3	3	17	2	2	24	21	21	17	14	14	22
УВ/UV	-	4	24	4	2	29	-	21	17	21	12	20
ХО/ХНО	3	3	20	4	2	28	14	17	13	19	10	18
Хангайн бүс							Khangaian region					
Дүн/Sub total	22	17	164	15	16	135	16	13	17	11	13	14
АР/AR	3	3	25	2	1	15	15	17	17	11	5	10
БХ/БКН	4	4	33	1	3	25	19	22	21	5	15	17
БҮ/БУ	1	1	9	2	2	11	11	10	13	21	24	16
ОР/ОР	4	5	20	3	4	28	14	19	11	11	16	15
ӨВ/ОВ	7	1	26	1	-	21	25	4	14	4	-	11
ХӨ/ХНС	3	3	51	6	6	35	11	9	22	18	23	16
Төвийн бүс							Central region					
Дүн/Sub total	9	12	85	7	7	73	10	13	12	8	8	10
ГС/ГС	2	3	7	-	-	2	51	63	21	-	-	6
ДА/ДА	-	1	15	1	1	15	-	4	8	4	5	8
ДО/ДО	4	1	17	-	1	12	31	8	17	-	9	12
ДҮ/ДУ	-	2	7	1	2	12	-	25	12	11	24	18
ӨМ/ОМ	1	2	19	1	1	19	8	19	19	9	7	21
СЭ/СЕ	1	1	12	4	2	8	6	6	9	27	11	6
ТӨ/ТО	1	2	8	-	-	5	10	17	10	-	-	5
Зүүн бүс							Eastern region					
Дүн/Sub total	5	8	47	4	6	44	10	19	14	9	13	13
ДД/ДД	2	2	14	-	-	9	10	11	10	-	-	7
СҮ/СУ	1	1	16	3	4	21	8	10	19	26	32	24
ХЭ/ХНЕ	2	5	17	1	2	14	12	38	15	6	14	13
Улаанбаатар							Ulaanbaatar					
УБ/УВ	40	38	348	50	39	399	12	11	13	14	11	14

4.4 5 ХҮРТЭЛХ НАСНЫ ХҮҮХДИЙН ЭНДЭГДЭЛ, бүс, аймаг, нийслэлээр
UNDER-FIVE MORTALITY, by regions, aimags and the capital

Аймаг, нийслэл Aimags and the capital	5 хүртэлх насны хүүхдийн эндэгдэл Under-five mortality						1000 амьд төрөлтөд ногдох 5 хүртэлх насны хүүхдийн эндэгдэл Under-five mortality rate per 1000 live births					
	2013			2014			2013			2014		
	VII	VIII	I-VIII	VII	VIII	I-VIII	VII	VIII	I-VIII	VII	VIII	I-VIII
Бүрд/Total	102	108	920	124	100	984	14	16	17	17	14	18
Үүнээс:/Of which :												
Баруун бүс							Western region					
Дүн/Sub total	12	18	142	26	12	177	13	21	21	29	15	26
БӨ/BO	2	3	35	4	2	51	8	13	19	15	10	27
ГО/GO	2	4	28	6	2	28	13	39	29	63	20	32
ЗА/ZA	5	3	22	3	2	27	35	21	21	21	14	25
УВ/UV	-	4	29	7	2	35	-	21	21	37	12	25
ХО/ХНО	3	4	28	6	4	36	14	23	18	29	20	23
Хангайн бүс							Khangaian region					
Дүн/Sub total	24	22	193	21	20	173	18	17	20	16	16	18
АР/AR	3	3	29	4	2	23	15	17	20	22	9	15
БХ/БКН	4	5	37	2	5	34	19	28	24	11	26	23
БҮ/БУ	1	1	10	3	2	14	11	10	14	32	24	20
ОР/ОР	5	6	22	3	4	33	18	22	12	11	16	17
ӨВ/ОВ	8	3	33	2	-	27	29	12	18	8	-	14
ХӨ/ХНС	3	4	62	7	7	42	11	13	27	21	26	19
Төвийн бүс							Central region					
Дүн/Sub total	12	14	108	10	9	96	13	15	16	11	10	14
ГС/ГС	2	3	7	-	-	2	51	63	21	-	-	6
ДА/ДА	1	1	20	2	1	16	4	4	11	7	5	8
ДО/ДО	4	1	24	-	2	21	31	8	24	-	17	21
ДҮ/ДУ	2	2	10	2	2	15	23	25	17	22	24	23
ӨМ/ОМ	1	2	22	2	1	25	8	19	21	18	7	27
СЭ/СЕ	1	3	16	4	2	11	6	17	12	27	11	8
ТӨ/ТО	1	2	9	-	1	6	10	17	11	-	8	7
Зүүн бүс							Eastern region					
Дүн/Sub total	7	10	66	5	9	54	14	24	20	12	20	16
ДД/ДД	4	2	22	-	2	13	21	11	16	-	11	10
СҮ/СУ	1	2	22	4	5	25	8	19	26	35	40	28
ХЭ/ХНЕ	2	6	22	1	2	16	12	46	20	6	14	15
Улаанбаатар							Ulaanbaatar					
УБ/УВ	47	44	411	62	50	484	14	13	16	17	14	17

4.5 НАС БАРАЛТ, бүс, аймаг, нийслэлээр
DEATHS, by regions, aimags and the capital

Аймаг, нийслэл Aimags and the capital	Нас баралт Deaths						Эмнэлэгт нас баралт Deaths in hospitals					
	2013			2014			2013			2014		
	VII	VIII	I-VIII	VII	VIII	I-VIII	VII	VIII	I-VIII	VII	VIII	I-VIII
Бүгд /Total	1 321	1 321	10 686	1 298	1 272	10 940	335	340	2 632	327	378	2 879
Үүнээс:/Of which:												
Баруун бүс	Western region											
Дүн/Sub total	167	160	1 308	157	151	1 356	31	46	298	44	39	347
БӨ/BO	24	30	265	25	22	286	7	7	56	7	7	77
ГО/GO	31	28	209	23	25	214	3	11	60	14	10	70
ЗА/ZA	51	37	295	31	25	264	9	9	60	6	6	63
УВ/UV	25	29	262	43	42	299	5	7	55	9	5	52
ХО/КНО	36	36	277	35	37	293	7	12	67	8	11	85
Хангайн бүс	Khangai region											
Дүн/Sub total	304	212	2 123	254	296	2 122	63	42	479	53	76	485
АР/AR	31	27	300	28	36	273	6	10	75	9	7	72
БХ/ВКН	42	30	312	38	44	336	13	9	93	10	11	95
БУ/ВУ	47	16	200	26	29	206	3	2	34	5	8	42
ОР/ОР	43	54	348	54	50	372	10	5	43	9	16	64
ӨВ/ОВ	61	37	422	44	67	392	21	7	113	9	16	102
ХӨ/КНС	80	48	541	64	70	543	10	9	121	11	18	110
Төвийн бүс	Central region											
Дүн/Sub total	195	196	1 561	187	184	1 624	22	33	260	21	35	259
ГС/ГС	2	9	41	8	6	51	1	2	8	-	1	8
ДА/ДА	36	41	363	55	32	385	2	5	53	8	8	67
ДО/ДО	33	24	239	27	26	250	9	3	48	4	6	47
ДУ/ДУ	18	13	144	21	23	172	1	4	26	1	4	26
ӨМ/ОМ	23	32	201	23	29	205	3	10	46	4	12	51
СЭ/СЕ	51	47	329	29	38	326	4	5	46	3	3	31
ТӨ/ТО	32	30	244	24	30	235	2	4	33	1	1	29
Зүүн бүс	Eastern region											
Дүн/Sub total	113	98	777	99	88	802	38	26	197	16	23	170
ДД/ДД	52	40	317	38	33	315	14	11	83	7	8	77
СҮ/СУ	34	29	240	31	30	242	12	5	55	3	8	41
ХЭ/КНЕ	27	29	220	30	25	245	12	10	59	6	7	52
Улаанбаатар	Ulaanbaatar											
УБ/УБ	542	655	4 917	601	553	5 036	181	193	1 398	193	205	1 618

4.6 ЭМНЭЛЭГТ ХЭВТЭН ЭМЧЛҮҮЛЭГЧИД, бүс, аймаг, нийслэлээр
INPATIENTS, by regions, aimags and the capital

Аймаг, нийслэл Aimags and the capital	Эмнэлэгт хэвтэн эмчлүүлэгчид Inpatients						
	2013			2014			2014 I-VIII % 2013 I-VIII
	VII	VIII	I-VIII	VII	VIII	I-VIII	
Бүгд /Total	51 558	55 856	486 022	53 051	55 913	505 928	104.1
Үүнээс:/Of which:							
Баруун бүс	Western region						
Дүн/Sub total	6 789	6 395	67 652	6 441	6 568	69 130	102.2
БӨ/BO	1 740	1 246	16 976	1 482	1 030	18 131	106.8
ГО/GO	1 111	973	9 817	984	1 082	10 097	102.9
ЗА/ZA	1 062	957	11 594	1 004	1 236	11 588	99.9
УВ/UV	1 469	1 486	13 555	1 476	1 546	13 527	99.8
ХО/КНО	1 407	1 733	15 710	1 495	1 674	15 787	100.5
Хангайн бүс	Khangai region						
Дүн/Sub total	8 891	8 411	82 876	8 129	8 391	81 704	98.6
АР/AR	1 369	1 499	14 232	1 303	1 348	13 931	97.9
БХ/ВКН	1 387	1 353	13 578	1 266	1 379	13 366	98.4
БУ/ВУ	992	835	9 014	678	690	7 970	88.4
ОР/ОР	1 446	1 525	12 776	1 441	1 544	13 314	104.2
ӨВ/ОВ	1 750	1 589	14 983	1 600	1 672	15 521	103.6
ХӨ/КНС	1 947	1 610	18 293	1 841	1 758	17 602	96.2
Төвийн бүс	Central region						
Дүн/Sub total	7 456	7 478	67 117	7 261	7 868	71 189	106.1
ГС/ГС	335	338	3 008	358	404	3 372	112.1
ДА/ДА	1 717	2 149	16 492	2 084	2 095	18 403	111.6
ДО/ДО	978	835	8 830	870	979	9 153	103.7
ДУ/ДУ	834	670	7 299	774	672	7 337	100.5
ӨМ/ОМ	909	783	7 265	885	866	7 897	108.7
СЭ/СЕ	1 462	1 547	13 870	1 276	1 725	14 376	103.6
ТӨ/ТО	1 221	1 156	10 353	1 014	1 127	10 651	102.9
Зүүн бүс	Eastern region						
Дүн/Sub total	3 690	3 481	31 032	3 040	3 502	30 951	99.7
ДД/ДД	1 514	1 283	11 891	962	1 292	11 340	95.4
СҮ/СУ	1 044	996	8 316	997	1 001	8 614	103.6
ХЭ/КНЕ	1 132	1 202	10 825	1 081	1 209	10 997	101.6
Улаанбаатар	Ulaanbaatar						
УБ/УБ	24 732	30 091	237 345	28 180	29 584	252 954	106.6

4.7 ХАЛДВАРТ ӨВЧНӨӨР ӨВЧЛӨГЧИД, өвчний төрлөөр
CASES OF COMMUNICABLE DISEASES, by types

Хугацаа Periods	Халдварт өвчнөөр өвчлөгчид Cases of communicable diseases	Вируст хепатит Viral hepatitis	Сүрьеэ Tuberculosis	Салхин цэцэг Varicella	Цусан суулга Shigellosis	Тэмбүү Syphilis	Гонококкт халдвар Gonococcal infection	Трихомониаз Trichomoniasis	Гахайн хавдар Mumps
2011 I-XII	42 839	14 672	3 985	3 097	2 120	4 268	5 159	4 000	1 016
2012 I-XII	43 305	6 856	3 944	2 806	2 051	4 954	5 351	4 158	9 060
2013 I-XII	37 318	2 537	4 111	4 669	1 982	6 246	4 842	3 793	5 268
2012 I	3 815	1 398	303	347	113	361	408	346	279
II	3 405	880	290	305	75	329	398	345	575
III	3 776	552	435	220	87	440	418	352	976
IV	4 321	487	443	240	129	440	521	397	1 306
V	4 748	368	429	281	151	420	439	414	1 922
VI	4 140	273	422	302	138	329	344	295	1 736
VII	2 858	296	329	114	278	245	385	233	728
VIII	2 699	329	324	27	322	384	441	299	177
I-VIII	29 762	4 583	2 975	1 836	1 293	2 948	3 354	2 681	7 699
2013 I	4 370	409	335	604	90	629	549	386	1 145
II	2 769	284	268	386	60	397	357	272	651
III	3 399	305	394	488	78	526	427	388	560
IV	3 919	274	450	631	89	567	428	342	877
V	4 090	178	429	688	156	569	408	279	939
VI	3 209	142	423	554	130	459	364	294	498
VII	2 774	166	321	222	311	410	395	277	284
VIII	2 214	183	289	49	261	376	412	279	77
I-VIII	26 744	1 941	2 909	3 622	1 175	3 933	3 340	2 517	5 031
2014 I	2 520	90	293	634	66	502	379	275	75
II	2 515	104	324	442	90	493	357	316	43
III	2 932	95	464	468	95	684	379	357	42
IV	3 220	139	465	535	92	694	414	363	70
V	3 025	104	364	569	118	558	382	282	50
VI	2 875	74	467	467	138	488	341	273	64
VII	2 252	84	348	164	376	402	321	216	22
VIII	2 288	71	361	39	291	421	351	310	21
I-VIII	21 627	761	3 086	3 318	1 266	4 242	2 924	2 392	387
2014 I-VIII 2013 I-VIII %	80.9	39.2	106.1	91.6	107.7	107.9	87.5	95.0	7.7

Халдварт өвчнөөр өвчлөгчид, өвчний төрлөөр, дүнд зэлэх хувиар, 2013 оны эхний 8 сарын байдлаар
Cases of communicable diseases, by type and percentage, as a first 8 months of 2013 year

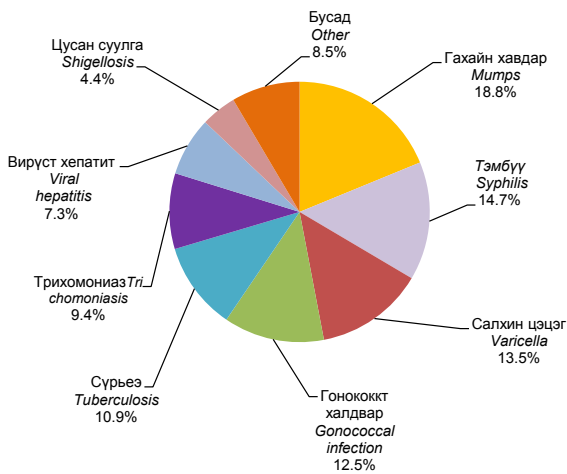

Халдварт өвчнөөр өвчлөгчид, өвчний төрлөөр, дүнд зэлэх хувиар, 2014 оны эхний 8 сарын байдлаар
Cases of communicable diseases, by type and percentage, as a first 8 months of 2014 year

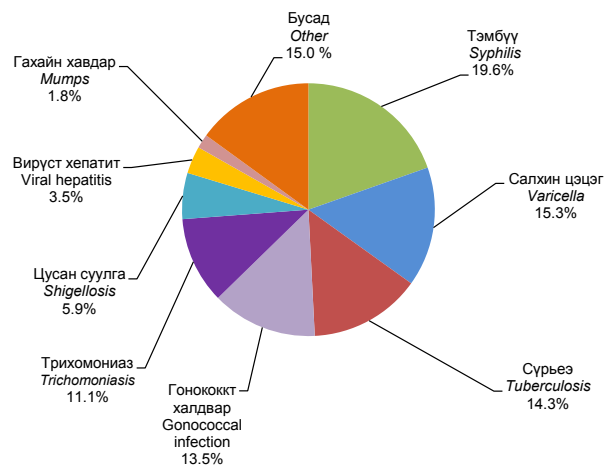

V. ЦАГ УУР, АГААРЫН БОХИРДОЛ
METEOROLOGY AND AIR POLLUTION

5.1 ЦАГ УУРЫН ҮЗҮҮЛЭЛТ
METEOROLOGICAL PARAMETERS

Цаг уурын станцын байршил	Meteorological stations	Агаарын дундаж температур (°C)				Олон жилийн (1981-2010 оны) дундаж температур (°C)-тай харьцуулбал : +, - Comparison with multi year (1981-2010) mean temperature (°C) : +, -			
		Air average temperature (°C)				mean temperature (°C) : +, -			
		2012	2013	2014		2012	2013	2014	
VIII	VIII	VII	VIII	VIII	VIII	VII	VIII		
		Баруун бүс				Western region			
Өлгий	<i>Olgii</i>	14.9	16.4	17.0	16.2	-0.2	1.2	-0.3	1.0
Алтай	<i>Altai</i>	13.8	13.8	16.0	14.0	1.0	0.8	0.9	1.0
Улиастай	<i>Uliastai</i>	14.4	14.3	17.8	15.0	0.4	0.3	1.3	1.0
Тосонцэнгэл	<i>Tosontsengel</i>	12.9	13.2	16.2	13.1	0.4	0.7	1.2	0.6
Улаангом	<i>Ulaangom</i>	17.0	18.1	21.4	18.7	-0.2	0.9	1.7	1.5
Ховд	<i>Khovd</i>	17.5	18.6	20.8	18.4	-0.1	1.1	1.1	0.9
		Хангайн бүс				Khangai region			
Цэцэрлэг	<i>Tsetserleg</i>	14.2	14.1	15.6	13.9	0.6	0.3	-0.1	0.1
Баянхонгор	<i>Bayankhongor</i>	15.6	16.3	17.5	15.8	0.3	0.8	-0.1	0.3
Булган	<i>Bulgan</i>	14.3	15.0	16.9	15.0	-0.2	0.4	0.0	0.4
Эрдэнэт	<i>Erdenet</i>	14.2	14.3	16.9	15.0	-0.4	-0.5	0.1	0.2
Арвайхээр	<i>Arvaikheer</i>	15.3	14.6	17.2	15.7	0.5	-0.4	0.3	0.7
Хархорин	<i>Kharkhorin</i>	15.5	15.6	17.6	16.1	1.0	1.1	1.3	1.7
Мөрөн	<i>Moron</i>	16.1	16.1	18.2	16.4	0.8	0.7	0.4	1.0
Хатгал	<i>Khatgal</i>	11.4	12.2	13.1	11.7	0.8	1.5	0.6	1.0
		Төвийн бүс				Central region			
Чойр	<i>Choir</i>	18.1	17.9	20.9	18.4	0.4	0.1	0.8	0.6
Дархан	<i>Darkhan</i>	17.2	17.8	20.4	18.1	0.4	1.0	1.5	1.3
Сайншанд	<i>Sainshand</i>	22.1	23.2	27.0	23.9	0.6	1.7	3.2	2.4
Замын-Үүд	<i>Zamiin-Uud</i>	22.9	23.3	25.5	22.3	1.6	1.8	1.8	0.8
Мандалговь	<i>Mandalgovi</i>	18.0	18.1	21.2	18.3	0.2	0.2	1.0	0.4
Даланзадгад	<i>Dalanzadgad</i>	21.5	21.7	23.9	21.0	1.4	1.4	1.4	0.7
Ханбогд	<i>Khanbogd</i>	24.4	24.0	27.0	23.7	1.9	1.4	2.0	1.1
Сүхбаатар	<i>Sukhbaatar</i>	16.9	17.5	19.5	17.4	-0.7	-0.1	-0.6	-0.2
Баруунхараа	<i>Baruunkharaa</i>	16.7	17.7	20.1	17.9	-0.6	0.3	0.3	0.5
Зүүнхараа	<i>Zuunkharaa</i>	17.2	16.3	19.2	17.1	1.5	0.7	0.1	1.4
Зуунмод	<i>Zuunmod</i>	14.1	14.3	16.4	14.9	-0.5	-0.4	-0.5	0.2
		Зүүн бүс				Eastern region			
Чойбалсан	<i>Choibalsan</i>	18.8	17.7	19.8	18.1	0.1	-1.1	-1.2	-0.7
Баруун-Урт	<i>Baruun-Urt</i>	18.3	17.5	20.3	18.8	-0.4	-1.3	-0.5	0.0
Өндөрхаан	<i>Ondorkhaan</i>	16.7	17.0	18.4	17.3	-0.5	-0.4	-1.3	-0.1
		Улаанбаатар				Ulaanbaatar			
Улаанбаатар	<i>Ulaanbaatar</i>	15.9	15.5	17.9	16.3	0.1	-0.5	-0.4	0.3

Эх үүсвэр: Ус, цаг уурын хүрээлэнгийн мэдээ
Source: Data of the Institute of Meteorology and Hydrology

(Хүснэгт 5.1-ийн үргэлжлэл Table 5.1 continuation)

Цаг уурын станцын байршил	Meteorological stations	Үнэмлэхүй их температур (°C)				Үнэмлэхүй бага температур (°C)			
		Maximum temperature (°C)				Minimum temperature (°C)			
		2012	2013	2014		2012	2013	2014	
VIII	VIII	VII	VIII	VIII	VIII	VII	VIII		
		Баруун бүс				Western region			
Өлгий	<i>Olgii</i>	26.9	27.4	29.4	29.0	1.7	5.6	4.2	2.1
Алтай	<i>Altai</i>	25.3	26.1	27.4	26.3	-1.0	2.9	5.3	2.1
Улиастай	<i>Uliastai</i>	28.9	26.8	30.7	30.6	0.8	3.4	2.8	0.0
Тосонцэнгэл	<i>Tosontsengel</i>	29.6	23.9	29.8	30.0	-1.5	3.0	2.1	-2.7
Улаангом	<i>Ulaangom</i>	30.1	28.7	35.1	32.7	5.1	8.2	7.4	1.2
Ховд	<i>Khovd</i>	31.0	28.9	33.6	34.0	4.5	5.1	6.4	5.6
		Хангайн бүс				Khangai region			
Цэцэрлэг	<i>Tsetserleg</i>	26.3	23.9	29.5	30.2	1.1	3.9	4.6	2.2
Баянхонгор	<i>Bayankhongor</i>	29.7	26.8	30.2	29.9	2.2	6.0	7.3	4.1
Булган	<i>Bulgan</i>	28.9	24.2	30.5	30.9	-1.4	3.2	5.5	1.7
Эрдэнэт	<i>Erdenet</i>	28.8	24.0	28.8	29.8	1.0	4.4	7.5	2.6
Арвайхээр	<i>Arvaikheer</i>	27.5	25.1	28.5	29.6	2.4	4.9	7.3	5.3
Хархорин	<i>Kharkhorin</i>	31.0	27.0	30.0	32.0	1.0	6.0	8.0	2.0
Мөрөн	<i>Moron</i>	33.0	25.4	33.2	30.9	3.1	7.4	6.2	1.4
Хатгал	<i>Khatgal</i>	25.5	23.0	27.4	25.8	-4.0	2.4	0.4	-3.0
		Төвийн бүс				Central region			
Чойр	<i>Choir</i>	32.0	30.3	34.5	31.7	0.8	4.7	7.7	4.3
Дархан	<i>Darkhan</i>	35.1	29.2	34.9	33.9	3.3	6.6	10.0	5.1
Сайншанд	<i>Sainshand</i>	34.8	38.5	41.0	36.4	7.1	10.7	13.8	11.0
Замын-Үүд	<i>Zamiin-Uud</i>	34.5	36.1	39.8	36.0	6.3	7.4	11.7	8.9
Мандалговь	<i>Mandalgovi</i>	31.9	31.7	34.8	31.5	2.1	6.0	9.5	5.5
Даланзадгад	<i>Dalanzadgad</i>	34.0	35.2	36.7	33.7	4.6	7.1	12.3	7.1
Ханбогд	<i>Khanbogd</i>	34.5	35.5	41.4	35.0	6.3	9.8	14.5	11.0
Сүхбаатар	<i>Sukhbaatar</i>	33.4	28.6	31.7	31.4	2.9	4.9	8.9	1.8
Баруунхараа	<i>Baruunkharaa</i>	34.0	28.4	35.4	32.5	1.9	6.9	7.8	2.3
Зүүнхараа	<i>Zuunkharaa</i>	34.0	27.0	35.0	32.0	0.0	3.0	7.0	3.0
Зуунмод	<i>Zuunmod</i>	29.0	25.5	32.0	29.1	-0.8	1.3	6.0	1.1
		Зүүн бүс				Eastern region			
Чойбалсан	<i>Choibalsan</i>	35.8	30.2	33.0	32.5	3.9	6.7	7.7	5.0
Баруун-Урт	<i>Baruun-Urt</i>	35.1	31.1	37.9	32.6	3.0	6.9	6.4	7.7
Өндөрхаан	<i>Ondorkhaan</i>	32.4	28.7	34.3	33.4	2.3	5.6	5.8	4.0
		Улаанбаатар				Ulaanbaatar			
Улаанбаатар	<i>Ulaanbaatar</i>	30.9	27.4	32.5	29.0	0.0	3.4	8.4	4.6

(Хүснэгт 5.1-ийн үргэлжлэл Table 5.1 continuation)

Цаг уурын станцын байршил	Meteorological stations	Хур тунадасны нийлбэр (мм) Sum of precipitation (mm)				Салхины үнэмлэхүй их хурд (м/с) Maximum wind speed (m/s)				Шороон шуургатай өдрийн тоо Number of dust storm days			
		2012		2013		2014		2012		2013		2014	
		VIII	VIII	VII	VIII	VIII	VIII	VII	VIII	VIII	VIII	VII	VIII
		Баруун бүс				Western region							
Өлгий	<i>Olgii</i>	60.9	12.7	18.0	10.8	25	12	32	24	1	2	3	-
Алтай	<i>Altai</i>	36.7	39.4	10.0	47.9	27	12	21	22	1	-	-	-
Улиастай	<i>Uliastai</i>	55.1	47.2	25.0	16.5	18	12	18	20	2	2	11	2
Тосонцэнгэл	<i>Tosontsengel</i>	51.2	89.7	44.0	16.6	14	11	18	17	-	-	1	2
Улаангом	<i>Ulaangom</i>	55.4	71.1	11.0	7.1	20	12	19	16	-	-	3	-
Ховд	<i>Khovd</i>	36.5	25.8	16.0	24.2	18	11	22	14	2	1	4	2
		Хангайн бүс				Khangai region							
Цэцэрлэг	<i>Tsetserleg</i>	126.4	79.8	69.0	69.5	17	11	20	14	-	-	-	2
Баянхонгор	<i>Bayankhongor</i>	82.5	47.4	31.0	23.1	19	11	21	17	-	-	-	-
Булган	<i>Bulgan</i>	48.2	69.9	73.0	55.9	24	11	20	20	-	-	-	-
Эрдэнэт	<i>Erdenet</i>	38.1	158.9	57.0	74.2	14	12	16	14	-	-	-	-
Арвайхээр	<i>Arvaikheer</i>	86.1	106.8	50.0	35.2	18	12	14	15	-	-	-	-
Хархорин	<i>Kharkhorin</i>	118.9	92.2	58.0	29.9	16	8	14	20	-	-	2	-
Мөрөн	<i>Moron</i>	58.1	69.9	59.0	35.5	20	11	20	16	1	-	-	-
Хатгал	<i>Khatgal</i>	47.6	99.3	61.0	45.6	16	11	8	10	1	-	-	-
		Төвийн бүс				Central region							
Чойр	<i>Choir</i>	13.1	17.7	12.0	12.2	14	10	16	12	-	-	-	-
Дархан	<i>Darkhan</i>	95.8	157.8	47.0	72.8	18	11	19	14	-	-	-	-
Сайншанд	<i>Sainshand</i>	32.3	37.8	7.0	32.1	16	12	26	25	-	-	-	-
Замын-Үүд	<i>Zamiin-Uud</i>	2.1	46.6	13.0	6.1	25	12	28	16	3	1	-	2
Мандалговь	<i>Mandalgovi</i>	23.2	41.4	15.0	5.3	20	12	24	24	-	-	-	-
Даланзадгад	<i>Dalanzadgad</i>	11.0	39.1	4.0	39.8	17	12	21	21	1	-	1	1
Ханбогд	<i>Khanbogd</i>	14.5	9.7	5.0	17.8	12	11	20	14	4	-	4	-
Сүхбаатар	<i>Sukhbaatar</i>	73.5	130.8	58.0	37.2	19	12	17	14	-	-	-	-
Баруунхараа	<i>Baruunkharaa</i>	122.4	106.9	36.0	40.4	19	11	15	15	-	-	-	-
Зүүнхараа	<i>Zuunkharaa</i>	128.1	157.4	39.0	46.6	12	8	16	16	-	1	2	-
Зуунмод	<i>Zuunmod</i>	56.8	65.4	81.0	22.7	19	11	14	20	-	-	-	-
		Зүүн бүс				Eastern region							
Чойбалсан	<i>Choibalsan</i>	39.2	174.5	67.0	17.6	25	13	20	20	3	-	-	-
Баруун-Урт	<i>Baruun-Urt</i>	49.3	99.5	59.0	17.4	17	12	27	26	2	-	-	-
Өндөрхаан	<i>Ondorkhaan</i>	79.1	45.9	80.0	14.7	24	12	18	17	-	-	-	-
		Улаанбаатар				Ulaanbaatar							
Улаанбаатар	<i>Ulaanbaatar</i>	56.7	75.4	100.0	55.1	20	11	19	20	1	-	-	2

5.2 АГААР ДАХЬ БОХИРДУУЛАГЧ БОДИСЫН АГУУЛАМЖ, жил бүрийн 8 дугаар сарын байдлаар
CONCENTRATION OF AIR POLLUTION, in August of selected years

Хүчлэг ий SO ₂ Sulphur dioxide	Агаарын бохирдлын үзүүлэлт Indicators of air pollution	Улаанбаатар* Ulaanbaatar																								Орхон** Orkhon					
		Харуул Post***																								Дархан-Уул** Darkhan-Uul			Харуул Post		
		2-p 2nd	3-p 3rd	4-p 4th	5-p 5th	6-p 6th	7-p 7th	8-p 8th	1-p 1st	2013	2014	2013	2014	2013	2014	2013	2014	2013	2014	2013	2014	2013	2014	2013	2014	2013	2014				
Хүчлэг ий SO ₂ Sulphur dioxide	Average	0.002	0.005	0.001	0.002	0.003	0.004	0.002	0.004	0.000	0.002	0.003	0.001	0.004	0.004	0.004	0.002	0.004	0.004	0.002	0.004	0.002	0.004	0.002	0.004	0.002	0.003				
	Maximum	0.006	0.015	0.009	0.012	0.007	0.014	0.007	0.008	0.000	0.004	0.012	0.003	0.009	0.011	0.005	0.010	0.006	0.008	0.006	0.008	0.006	0.008	0.006	0.008	0.006	0.008				
	Exceeding percent of AQS	0.0	0.0	0.0	0.0	0.0	0.0	0.0	0.0	0.0	0.0	0.0	0.0	0.0	0.0	0.0	0.0	0.0	0.0	0.0	0.0	0.0	0.0	0.0	0.0	0.0	0.0				
	MN by day	30	12	28	29	31	16	27	15	30	19	26	17	42	62	44	42	44	42	44	42	44	42	44	42	44	42				
Азотын давхар исэл NO ₂ Nitrogen dioxide	Average	0.100	0.057	0.020	0.018	0.037	0.028	0.033	0.033	0.010	0.036	0.020	0.022	0.016	0.045	0.039	0.043	0.081	0.081	0.081	0.081	0.081	0.081	0.081	0.081	0.081	0.081				
	Maximum	1.000	1.975	0.028	0.033	0.051	0.036	0.045	0.045	0.027	0.045	0.023	0.054	0.028	0.089	0.081	0.081	0.081	0.081	0.081	0.081	0.081	0.081	0.081	0.081	0.081	0.081				
	Exceeding percent of AQS	100.0	100.0	0.0	0.0	31.6	0.0	6.7	0.0	0.0	21.1	0.0	0.0	0.0	0.0	0.0	0.0	0.0	0.0	0.0	0.0	0.0	0.0	0.0	0.0	0.0	0.0				
	MN by day	31	15	28	28	31	16	27	30	29	19	26	17	42	62	44	42	44	42	44	42	44	42	44	42	44	42				
Нүүрсгөргийн дугуу исэл CO Carbon dioxide	Average	0.488	0.806	0.574	0.599	0.286	0.286	0.286	0.286	0.466	0.410	0.014	0.056	0.033	0.183	0.051	0.051	0.051	0.051	0.051	0.051	0.051	0.051	0.051	0.051	0.051	0.051				
	Maximum	1.000	1.975	1.375	1.238	1.225	1.225	1.225	1.225	0.775	1.000	0.143	0.199	0.197	0.089	0.089	0.089	0.089	0.089	0.089	0.089	0.089	0.089	0.089	0.089	0.089	0.089				
	Exceeding percent of AQS	0.0	0.0	0.0	0.0	0.0	0.0	0.0	0.0	0.0	0.0	0.0	0.0	0.0	0.0	0.0	0.0	0.0	0.0	0.0	0.0	0.0	0.0	0.0	0.0	0.0	0.0				
	MN by day	93	47	93	57	69	57	69	69	56	64	54	40	9	9	9	9	9	9	9	9	9	9	9	9	9	9				
Тоос PM ₁₀ Particulate matter PM ₁₀	Average	0.139	0.101	0.112	0.165	0.131	0.136	0.136	0.136	0.111	0.101	0.055	0.056	0.033	0.051	0.051	0.051	0.051	0.051	0.051	0.051	0.051	0.051	0.051	0.051	0.051	0.051				
	Maximum	0.210	0.137	0.174	0.367	0.194	0.244	0.244	0.244	0.199	0.197	0.089	0.183	0.051	0.051	0.051	0.051	0.051	0.051	0.051	0.051	0.051	0.051	0.051	0.051	0.051	0.051				
	Exceeding percent of AQS	83.9	54.0	58.1	73.7	66.7	65.0	65.0	65.0	47.4	52.2	0.0	0	0	0	0	0	0	0	0	0	0	0	0	0	0	0				
	MN by day	31	11	31	19	18	20	20	20	19	23	15	40	9	9	9	9	9	9	9	9	9	9	9	9	9	9				
Тоос PM _{2.5} Particulate matter PM _{2.5}	Average	0.028	0.026	0.055	0.017	0.055	0.017	0.017	0.017	0.055	0.034	0.034	0.034	0.034	0.034	0.034	0.034	0.034	0.034	0.034	0.034	0.034	0.034	0.034	0.034	0.034	0.034				
	Maximum	0.073	0.046	0.096	0.044	0.044	0.044	0.044	0.044	0.044	0.044	0.044	0.044	0.044	0.044	0.044	0.044	0.044	0.044	0.044	0.044	0.044	0.044	0.044	0.044	0.044	0.044				
	Exceeding percent of AQS	6.5	0.0	52.0	0.0	0.0	0.0	0.0	0.0	0.0	0.0	0.0	0.0	0.0	0.0	0.0	0.0	0.0	0.0	0.0	0.0	0.0	0.0	0.0	0.0	0.0	0.0				
	MN by day	31	15	25	19	19	19	19	19	19	19	19	19	19	19	19	19	19	19	19	19	19	19	19	19	19	19				
Озон O ₃ Ozone O ₃	Average	0.019	0.032	0.014	0.027	0.027	0.027	0.034	0.034	0.034	0.034	0.034	0.034	0.034	0.034	0.034	0.034	0.034	0.034	0.034	0.034	0.034	0.034	0.034	0.034				
	Maximum	0.043	0.059	0.030	0.059	0.059	0.059	0.068	0.068	0.068	0.068	0.068	0.068	0.068	0.068	0.068	0.068	0.068	0.068	0.068	0.068	0.068	0.068	0.068	0.068				
	Exceeding percent of AQS	0.0	0.0	0.0	0.0	0.0	0.0	0.0	0.0	0.0	0.0	0.0	0.0	0.0	0.0	0.0	0.0	0.0	0.0	0.0	0.0	0.0	0.0	0.0	0.0				
	MN by day	93	58	85	91	91	91	43	43	43	43	43	43	43	43	43	43	43	43	43	43	43	43	43	43				

* Улаанбаатар хотын агаарын бохирдлын мэдээг хоногийн дундаар үзүүлэв.

** Дархан - Уул, Орхон аймгийн мэдээг тухайн үеийн хэмжилтийн дүнгээр авав.

*** Улаанбаатар хотын 1-р харуул (Мишээл-Экспо төв), 2-р харуул (Баруун дөрвөн зам), 3-р харуул (13-р хороолол), 4-р харуул (13-р хороолол), 5-р харуул (32-ын тойрог), 6-р харуул (Орхон-Уул), 7-р харуул (Хархорин зах), 8-р харуул (Ургах наран хороолол) орчимд тус тус хэмжилт хийсэн.

... Тухайн сард хэмжилт хийгдээгүй.

XXX-хүлцэх хэм хэмжээ

XI - хэмжилтийн тоо

* Ulaanbaatar city's posts - by daily average.

** Darkhan-Uul and Orkhon aimags post-by measurement of the particular time.

*** Measuring areas by Ulaanbaatar city's posts: The 1st-post (around the West crossroad), the 2nd-post (around the 1st micro district), the 4th-post (around the 13th micro district), the 5th-post (around the 32nd Toirog), the 6th-post (around the Offitseruudin ordon), 7th-post (Kharakhoin market) and the 8th-post (around the Ulgakh naran micro district).

... There was not measurement on the post in the current month.

AQS-Air Quality Standard

MN-measured number

**VI. ГЭМТ ХЭРЭГ
CRIME**

6.1 УЛСЫН ХЭМЖЭЭНД БҮРТГЭГДСЭН ГЭМТ ХЭРЭГ, хэргийн ангилал, төрлөөр, жил бүрийн эхний 8 сарын байдлаар
COMMITTED OFFENCES, by classification and types of crimes, as a first 8 months of selected years

Хэргийн төрөл	Types of offences	2013			2014			2014 I-VIII % 2013 I-VIII
		VII	VIII	I-VIII	VII	VIII	I-VIII	
Бүртгэгдсэн хэрэг - Бүгд	Committed offences - Total	2 219	2 244	16 828	2 309	2 279	17 615	104.7
Гэмт хэргийн ангиллаар	By classification of crime							
Хөнгөн	Minor	936	968	7 562	995	985	8 280	109.5
Хүндэвтэр	Less serious	1 091	1 092	7 801	1 111	1 109	7 740	99.2
Хүнд	Serious	151	150	1 164	167	125	1 238	106.4
Онц хүнд	Grave	41	34	301	36	60	357	118.6
Гэмт хэргийн төрлөөр	By types of offences							
Хүний амь бие, эрүүл мэндийн эсрэг гэмт хэрэг	Crimes against human life and health (or physical well-being)	895	837	5 571	899	824	5 845	104.9
Үүнээс:	Of which:							
Хүнийг санаатай алах	Attempted murder	21	17	139	16	20	135	97.1
Бусдыг болгоомжгүй алах	Negligent murder	1	2	13	1	2	16	123.1
Амиа хорлосон	Committed to suicide	27	15	64	34	23	52	81.3
Золгүй явдлаас нас барсан	Deaths due to unfortunate cases	201	154	434	178	142	276	63.6
Бусдын бие махбодид гэмтэл учруулах	Inflicted injury to someone's body	653	646	4 887	665	636	5 351	109.5
Хүний эрх, эрх чөлөө, алдар хүнд, нэр төрийн эсрэг гэмт хэрэг	Crimes against individual's reputation and dignity	2	4	36	8	3	38	105.6
Хүүхэд, гэр бүл, нийгмийн ёс суртахууны эсрэг гэмт хэрэг	Crimes against children, family and social morals	45	41	307	37	32	270	87.9
Үүнээс:	Of which:							
Хүчин	Rape	38	33	237	29	27	206	86.9
Иргэдийн улс төрийн болон бусад эрх, эрх чөлөөний эсрэг гэмт хэрэг	Crimes against citizens' political and other rights and freedoms	5	15	64	12	13	84	131.3
Өмчлөх эрхийн эсрэг гэмт хэрэг	Crimes against the right of ownership	801	866	7 336	884	948	7 848	107.0
Үүнээс:	Of which:							
Хулгай	Theft of property	580	621	5 261	590	686	5 367	102.0
Булаалт	Mugging	13	14	153	20	18	164	107.2
Дээрэм	Robbery	24	34	396	46	38	476	120.2
Залилан	Fraud	98	96	776	132	129	1 056	136.1
Завших, үрэгдүүлэх	Forgery	27	24	212	23	11	179	84.4
Үндэсний аюулгүй байдлын эсрэг гэмт хэрэг	Crimes against national security	1	4	40	-	1	10	25.0
Аж ахуйн эсрэг гэмт хэрэг	Economic crimes	13	13	145	30	20	284	195.9
Нийгмийн аюулгүй байдлын эсрэг гэмт хэрэг	Crimes against public security	145	154	1 197	145	131	1 185	99.0
Үүнээс:	Of which:							
Танхайрах	Hooliganism	143	149	1 162	136	123	1 134	97.6
Хүн амын эрүүл мэндийн эсрэг гэмт хэрэг	Crimes against public health	23	27	224	31	24	221	98.7
Байгаль хамгаалах журмын эсрэг гэмт хэрэг	Crimes against environmental protection rules	29	20	222	12	19	188	84.7
Тээврийн хэрэгслийн хөдөлгөөний аюулгүй байдал, ашиглалтын журмын эсрэг гэмт хэрэг	Crimes against the rules of safety of traffic and use of motor vehicles	214	220	1 335	213	225	1 337	100.1
Захиргааны журмын эсрэг гэмт хэрэг	Crimes against administrative order	28	19	209	24	17	162	77.5
Шүүн таслах ажиллагааны эсрэг гэмт хэрэг	Crimes against administration of justice	11	7	62	9	8	64	103.2
Албан тушаалын гэмт хэрэг	Malfeasance crimes	6	16	74	4	12	68	91.9
Цэргийн албаны эсрэг гэмт хэрэг	Crimes against military service	1	1	6	-	1	7	116.7
Компьютерийн мэдээллийн аюулгүй байдлын эсрэг гэмт хэрэг	Crimes against security of computer data	-	-	-	1	1	4	-

Эх үүсвэр : Засгийн газрын тохируулагч агентлаг Цагдаагийн ерөнхий газрын мэдээлэл

Source: Report of the Government Regulatory Agency-General Police Department

6.2 БҮРТГЭГДСЭН ГЭМТ ХЭРЭГ, бүс, аймаг, нийслэлээр, хэргийн төрлөөр, жил бүрийн эхний 8 сарын байдлаар
COMMITTED OFFENCES, by regions, aimags and the capital and by types of crimes, as a first 8 months of selected years

Аймаг, нийслэл Aimags and the capital	Бүгд Total		Хүний амь бие, эрүүл мэндийн эсрэг гэмт хэрэг		Гэр бүлийн хүчирхийллийн улмаас үйлдэгдсэн гэмт хэрэг		Хүүхэд, гэр бүл, нийгмийн ёс суртахууны эсрэг гэмт хэрэг		Нийгмийн аюулгүй байдлын эсрэг гэмт хэрэг		Тээврийн хэрэгслийн хөдөлгөөний аюулгүй байдал, ашиглалтын журмын эсрэг гэмт хэрэг		Өмчлөх эрхийн эсрэг гэмт хэрэг	
			Crimes against human life and health (or physical well-being)		Crimes committed by domestic violence		Crimes against children, family and social morals		Crimes against public security		Crimes against the rules of safety of traffic and use of motor vehicles		Crimes against the right of ownership	
	2013 I-VIII	2014 I-VIII	2013 I-VIII	2014 I-VIII	2013 I-VIII	2014 I-VIII	2013 I-VIII	2014 I-VIII	2013 I-VIII	2014 I-VIII	2013 I-VIII	2014 I-VIII	2013 I-VIII	2014 I-VIII
Бүгд / Total	16 828	17 615	5 571	5 845	267	467	307	270	1 197	1 185	1 335	1 337	7 336	7 848
	Баруун бүс													
	Western region													
Дүн / Subtotal	1 070	982	479	419	21	34	17	8	34	28	76	87	369	375
БӨ/ВО	246	193	162	106	3	24	1	-	4	2	10	12	49	58
ГО/ГО	125	132	41	49	-	-	2	3	14	9	16	11	40	51
ЗА/ЗА	229	203	104	76	13	5	5	2	4	7	19	14	71	92
УВ/УВ	203	219	80	96	5	5	6	2	8	8	16	16	79	83
ХО/КНО	267	235	92	92	-	-	3	1	4	2	15	34	130	91
	Хангайн бүс													
	Khangai region													
Дүн / Subtotal	2 057	1 977	744	725	47	64	42	41	60	66	166	189	886	804
АР/АР	293	290	116	104	1	20	4	5	6	5	28	19	120	134
БХ/ВКН	315	312	96	111	2	1	13	7	9	22	28	37	135	105
БҮ/ВУ	284	224	86	76	6	5	5	5	11	8	22	22	143	98
ОР/ОР	426	373	163	163	29	15	3	8	15	11	29	40	200	137
ӨВ/ОВ	367	311	142	115	8	17	10	12	10	10	38	40	131	96
ХӨ/КНС	372	467	141	156	1	6	7	4	9	10	21	31	157	234
	Төвийн бүс													
	Central region													
Дүн / Subtotal	2 502	2 729	927	986	39	34	49	61	121	114	290	361	880	977
ГЦ/ГС	106	135	63	70	2	3	1	2	5	3	12	13	19	41
ДА/ДА	472	587	198	217	9	4	8	15	29	29	32	49	176	254
ДО/ДО	381	356	150	141	7	2	9	10	10	22	50	47	108	110
ДУ/ДУ	178	166	63	58	7	-	3	6	8	11	14	15	86	66
ӨМ/ОМ	279	316	101	117	8	14	5	8	15	10	38	57	93	90
СЭ/СЕ	470	527	171	189	5	3	14	11	29	15	45	76	145	157
ТӨ/ТО	616	642	181	194	1	8	9	9	25	24	99	104	253	259
	Зүүн бүс													
	Eastern region													
Дүн / Subtotal	994	948	284	314	14	34	26	15	80	62	56	57	483	449
ДД/ДД	531	356	156	124	3	4	14	4	24	12	20	22	281	172
СҮ/СУ	195	217	69	71	1	2	4	2	26	23	16	18	70	95
ХЭ/КНЕ	268	375	59	119	10	28	8	9	30	27	20	17	132	182
	Улаанбаатар													
	Ulaanbaatar													
УБ/УБ	10 059	10 876	3 115	3 380	146	299	173	144	899	912	743	637	4 669	5 196
Бусад* / Other*	146	103	22	21	-	2	-	1	3	3	4	6	50	47

* - Төмөр замын цагдаагийн хэлтэс, Иргэний агаарын тээврийн цагдаагийн хэлтэст бүртгэгдсэн болон Монгол Улсын иргэдийн хилийн чанадад үйлдсэн хэргийг хамруулав.

* - Offences recorded in Police divisions of Mongolian Railway and Airlines, and committed by Mongolian citizens in abroad have included.

6.3 18, ТҮҮНЭЭС ДЭЭШ НАСНЫ 10000 ХҮНД НОГДОХ БҮРТГЭГДСЭН ГЭМТ ХЭРЭГ,
бүс, аймаг, нийслэлээр, жил бүрийн эхний 8 сарын байдлаар
COMMITTED OFFENCES PER 10000 POPULATION AGED 18 AND ABOVE,
by regions, aimags and the capital, as a first 8 months of selected years

Аймаг, нийслэл	Aimags and the capital	2013			2014		
		VII	VIII	I-VIII	VII	VIII	I-VIII
Улсын дундаж	National average	12	12	89	12	12	92
Баруун бүс	Western region	7	6	48	6	6	44
Баян-Өлгий	Bayan-Olgii	5	6	47	5	3	37
Говь-Алтай	Govi-Altai	5	4	36	5	5	38
Завхан	Zavkhan	3	10	51	4	7	45
Увс	Uvs	8	5	46	8	6	50
Ховд	Khovd	11	5	56	8	9	49
Хангайн бүс	Khangai region	8	8	56	6	9	54
Архангай	Arkhangai	6	8	49	4	6	48
Баянхонгор	Bayankhongor	6	8	60	5	8	59
Булган	Bulgan	12	12	72	8	13	57
Орхон	Orkhon	7	12	69	9	7	61
Өвөрхангай	Ovorkhangai	9	5	51	4	7	43
Хөвсгөл	Khovsgol	8	5	45	7	12	57
Төвийн бүс	Central region	11	12	81	12	12	89
Говьсүмбэр	Govisumber	24	-	107	21	21	136
Дархан-Уул	Darkhan-Uul	9	14	77	11	10	95
Дорноговь	Dornogovi	12	15	95	15	15	89
Дундговь	Dundgovi	9	11	61	7	8	57
Өмнөговь	Omnogovi	12	9	75	12	11	86
Сэлэнгэ	Selenge	10	8	67	11	10	75
Төв	Tov	14	16	105	11	15	109
Зүүн бүс	Eastern region	8	11	75	9	10	71
Дорнод	Dornod	12	17	105	10	11	71
Сүхбаатар	Sukhbaatar	7	8	53	6	6	59
Хэнтий	Khentii	6	7	59	11	12	82
Улаанбаатар	Ulaanbaatar						
Улаанбаатар	Ulaanbaatar	16	15	120	17	16	129

Тайлбар: - Тухайн оны эхний 18, түүнээс дээш насны хүн амын тоонд үндэслэн тооцов.

Note: - Estimated by population aged 18 and over at beginning of given year

6.4 ГЭМТ ХЭРГИЙН УЛМААС УЧИРСАН ХОХИРОЛ, жил бүрийн эхний 8 сарын байдлаар
DAMAGES CAUSED BY CRIME, as a first 8 months of selected years

Үзүүлэлт	Indicators	2013			2014		
		VII	VIII	I-VIII	VII	VIII	I-VIII
Учирсан хохирол-Бүгд	Total amount of damages	4 102.9	64 288.6	110 668.4	5 521.0	6 832.7	50 008.0
Үүнээс:	Of which:						
Төрийн өмчид учирсан	Damages for state property	1 116.8	58 736.2	74 243.0	103.0	64.5	2 075.6
Хувийн өмчид учирсан*	Damages for private property*	2 923.8	4 095.5	30 062.4	5 408.6	6 667.3	46 682.1
Нөхөн төлүүлсэн	Amount of restituted damages	1 859.8	62 861.2	78 735.5	3 234.5	3 120.6	21 509.2

* - Хувь хүнд учирсан хохирлыг оруулсан .

* - Damages suffered for individuals are included.

6.5 БҮРТГЭГДСЭН ГЭМТ ХЭРЭГТ ХОЛБОГДСОН СЭЖИГТЭН, ЯЛЛАГДАГЧИД, бүс, аймаг, нийслэлээр, жил бүрийн эхний 8 сарын байдлаар
OFFENDERS (SUSPECTS AND DEFENDANTS), by regions, aimags and the capital, by types, as a first 8 months of selected years

Аймаг, нийслэл Aimags and the capital	Хэрэгт холбогдсон нийт сэжигтэн, яллагдагчид Total number of offenders (suspects & defendants)				Хэрэг үйлдэхдээ Crime committed by				Ял шийтгэлийн хугацаа дуусаагүй байсан Period of punishment has not expired	
	2013 I-VIII	2014 I-VIII	Эмэгтэй Female	18 хүртэлх насны Below age of 18	Бүлэглэсэн Group of people		Согтуу байсан Drunk people		2013 I-VIII	2014 I-VIII
					2013 I-VIII	2014 I-VIII	2013 I-VIII	2014 I-VIII		
	Бүгд / Total	13 764	14 776	2 224	791	2 588	2 680	3 659	3 815	543
Баруун бүс					Western region					
Дүн / Subtotal	952	923	80	53	212	160	269	228	23	17
БӨ/BO	219	198	11	6	32	31	60	52	2	2
ГО/GO	121	117	7	3	17	9	38	31	1	4
ЗА/ZA	154	175	18	22	14	34	54	37	3	-
УВ/UV	181	213	19	15	47	48	68	64	4	7
ХО/КНО	277	220	25	7	102	38	49	44	13	4
Хангайн бүс					Khangai region					
Дүн / Subtotal	1 816	2 012	217	182	457	586	555	655	86	95
АР/AR	256	339	30	27	66	126	54	77	9	27
БХ/ВКН	326	357	50	33	97	96	78	119	11	14
БУ/ВУ	219	215	19	16	54	59	47	56	17	13
ОР/ОР	331	358	53	37	65	88	123	169	16	11
ӨВ/ОВ	374	340	27	16	93	119	121	100	9	16
ХӨ/КНС	310	403	38	53	82	98	132	134	24	14
Төвийн бүс					Central region					
Дүн / Subtotal	2 258	2 412	332	114	505	480	698	792	114	126
ГС/GS	79	100	10	4	15	13	41	44	9	5
ДА/ДА	459	565	100	42	120	112	179	201	29	25
ДО/ДО	370	328	40	23	79	81	152	140	11	10
ДУ/ДУ	133	140	20	2	34	31	55	54	4	3
ӨМ/ОМ	211	267	33	11	37	51	70	96	5	6
СЭ/СЕ	520	513	76	21	153	121	166	164	46	58
ТӨ/ТО	486	499	53	11	67	71	35	93	10	19
Зүүн бүс					Eastern region					
Дүн / Subtotal	849	928	77	32	228	271	268	278	19	55
ДД/DD	437	376	35	14	129	108	122	94	6	7
СҮ/SU	182	210	17	6	35	61	67	71	1	3
ХЭ/КНЕ	230	342	25	12	64	102	79	113	12	45
Улаанбаатар					Ulaanbaatar					
УБ/УВ	7 781	8 411	1 494	405	1 158	1 165	1 854	1 839	296	389
Бусад* / Other*	108	90	24	5	28	18	15	23	5	4

* - Төмөр замын цагдаагийн хэлтэс, Иргэний агаарын тээврийн цагдаагийн хэлтэст бүртгэгдсэн болон Монгол Улсын иргэдийн хилийн чанадад үйлдсэн хэргийг хамааруулав.

* - Offences recorded in Police divisions of Mongolian Railway and Airlines, and committed by Mongolian citizens in abroad have included.

Гэмт хэргийн улмаас гэмтсэн, нас барсан хүний тоо,
жил бүрийн эхний 8 сарын байдлаар
Number of injured and died people caused by offences,
as a first 8 months of selected years

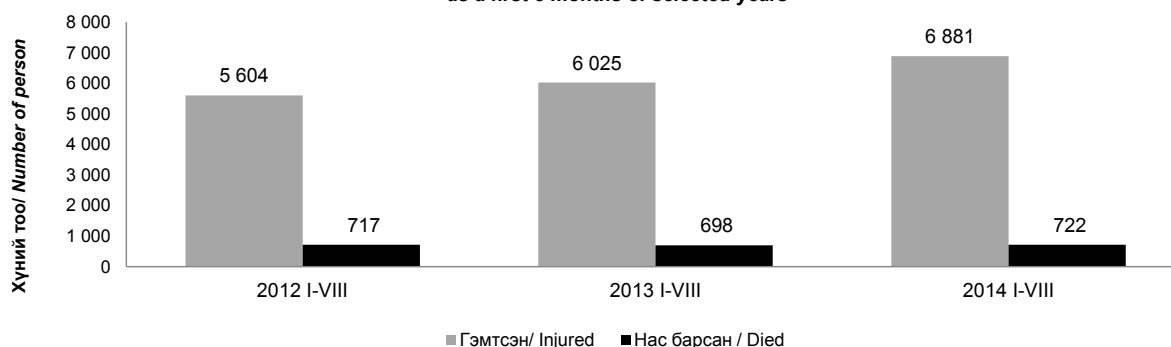

VII. МӨНГӨ, ЗЭЭЛ, ҮНЭТ ЦААСНЫ ЗАХ ЗЭЭЛ*
MONEY, LOAN, STOCK MARKET*

7.1 МӨНГӨНИЙ НИЙЛҮҮЛЭЛТ, сарын эцэст
MONEY SUPPLY, at the end of months

сая төг mln. tog

Хугацаа, сараар Periods, by months	Мөнгө M2 Money M2	Барг мөнгө Quasi money	Мөнгө M1 Money M1	Төгрөгийн харилцах Current account	Банкнаас гадуурх мөнгө Currency outside banks	Гүйлгээнд байгаа бэлэн мөнгө Currency issued in circulation
2012 I	6 147 458.7	4 581 661.8	1 565 796.9	1 106 369.6	459 427.3	656 998.9
2012 II	6 237 570.2	4 737 242.4	1 500 327.8	1 041 929.9	458 397.9	673 778.6
2012 III	6 104 817.6	4 616 653.9	1 488 163.7	1 040 081.6	448 082.1	648 454.6
2012 IV	6 362 908.7	4 767 102.1	1 595 806.6	1 096 980.9	498 825.7	708 876.4
2012 V	6 729 609.3	4 988 250.9	1 741 358.4	1 145 705.1	595 653.3	782 922.5
2012 VI	7 051 197.7	5 254 022.5	1 797 175.2	1 134 243.8	662 931.5	891 527.8
2012 VII	6 953 531.5	5 293 169.2	1 660 362.3	1 068 646.3	591 716.0	801 409.3
2012 VIII	6 997 147.9	5 316 061.1	1 681 086.8	1 089 828.2	591 258.7	814 882.5
2012 IX	7 112 176.0	5 454 158.5	1 658 017.5	1 106 228.4	551 789.1	745 629.7
2012 X	7 132 595.1	5 553 857.1	1 578 738.0	1 077 450.3	501 287.6	717 559.2
2012 XI	7 033 210.8	5 476 076.7	1 557 134.1	1 055 914.1	501 220.0	722 110.5
2012 XII	7 613 694.9	5 778 800.9	1 834 894.1	1 231 528.8	603 365.3	828 450.3
2013 I	7 340 701.0	5 761 304.5	1 579 396.5	1 064 298.2	515 098.3	742 095.5
2013 II	7 238 045.0	5 757 678.1	1 480 366.9	1 013 884.6	466 482.3	675 601.5
2013 III	7 300 600.2	5 711 420.0	1 589 180.2	1 106 522.4	482 657.7	687 718.8
2013 IV	7 184 162.1	5 515 865.2	1 668 296.9	1 136 769.5	531 527.4	759 822.5
2013 V	7 908 899.9	6 129 721.6	1 779 178.3	1 181 389.0	597 789.3	830 979.7
2013 VI	8 003 801.3	5 977 299.6	2 026 501.7	1 426 467.3	600 034.4	835 813.3
2013 VII	8 088 684.2	6 161 088.6	1 927 595.6	1 340 548.3	587 047.3	832 173.6
2013 VIII	8 410 146.6	6 459 674.0	1 950 472.6	1 319 807.8	630 664.9	867 821.9
2013 IX	8 481 888.2	6 465 175.8	2 016 712.3	1 419 225.9	597 486.4	874 965.7
2013 X	8 715 925.5	6 777 667.3	1 938 258.2	1 358 868.3	579 389.9	824 792.1
2013 XI	9 101 437.6	7 274 507.8	1 826 929.8	1 269 246.1	557 683.7	803 911.5
2013 XII	9 454 932.6	7 361 734.9	2 093 197.7	1 511 163.6	582 034.1	841 129.3
2014 I	10 021 858.7	8 058 724.0	1 963 134.7	1 343 838.8	619 295.9	894 289.7
2014 II	9 847 778.9	8 092 603.2	1 755 175.7	1 240 606.0	514 569.7	756 630.8
2014 III	9 949 433.9	8 212 118.1	1 737 315.8	1 187 501.5	549 814.3	801 171.5
2014 IV	10 203 315.3	8 357 611.4	1 845 703.9	1 254 328.9	591 375.0	841 608.9
2014 V	10 240 531.1	8 414 191.2	1 826 340.0	1 230 132.9	596 207.0	863 001.8
2014 VI	10 107 032.7	8 244 906.0	1 862 126.7	1 290 979.1	571 147.6	860 041.0
2014 VII	10 080 978.7	8 376 767.2	1 704 211.5	1 249 051.2	455 160.2	859 579.7
2014 VIII**	10 135 997.9	8 261 298.9	1 874 699.0	1 258 732.9	615 966.1	880 080.1
2014 VIII** / 2013 VIII %	120.5	127.9	96.1	95.4	97.7	101.4
2014 VIII** / 2014 VII %	100.5	98.6	110.0	100.8	135.3	102.4

Мөнгөний үзүүлэлт, сарын эцэст, тэрбум төг
Money indicators, at the end of months, bln. tog

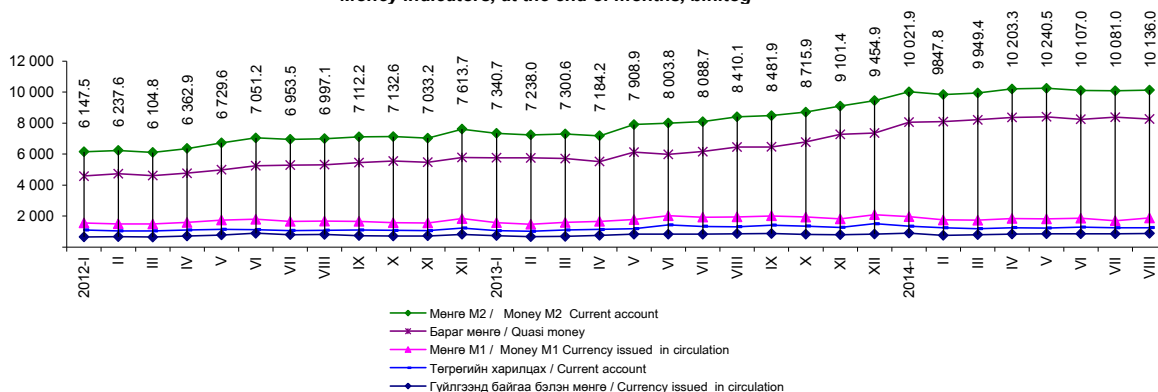

* Монголбанкны статистикийн сарын бюллетень
* Monthly statistical bulletin, Bank of Mongolia
** Урьдчилсан гүйцэтгэл
** Preliminary results

7.3 ВАЛЮТЫН ЗАХ ЗЭЭЛИЙН НЭРЛЭСЭН ХАНШ, сарын дундаж
OFFICIAL EXCHANGE RATES, monthly average

төг tog

Хугацаа, сараар Periods, by months	Ам. доллар USD	Евро EUR	Рубль RUB	Юань CNY	Иен JPY	Вон KRW	Фунт GBP	Алт (унци) XAU	Зээлжих тусгай эрх SDR
2012 I	1 395.12	1 800.97	44.45	220.88	18.14	1.22	2 164.22	2 306 106.59	2 141.30
2012 II	1 340.73	1 772.77	44.96	212.80	17.12	1.20	2 120.71	2 332 423.83	2 077.25
2012 III	1 333.28	1 761.91	45.44	211.17	16.17	1.18	2 110.20	2 236 197.36	2 054.69
2012 IV	1 313.13	1 728.43	44.52	208.23	16.14	1.16	2 101.17	2 165 964.99	2 026.11
2012 V	1 318.03	1 689.83	42.82	208.38	16.53	1.14	2 099.65	2 093 776.74	2 019.52
2012 VI	1 328.01	1 666.80	40.48	208.68	16.74	1.14	2 065.34	2 126 845.44	2 013.11
2012 VII	1 344.04	1 654.77	41.38	210.96	17.03	1.18	2 097.22	2 146 146.04	2 026.44
2012 VIII	1 364.22	1 690.97	42.66	214.50	17.34	1.20	2 142.42	2 221 260.87	2 062.44
2012 IX	1 394.83	1 793.08	44.33	220.68	17.85	1.24	2 246.60	2 430 907.92	2 141.82
2012 X	1 386.98	1 798.35	44.57	221.44	17.57	1.25	2 229.90	2 422 769.01	2 135.95
2012 XI	1 396.40	1 793.19	44.50	224.00	17.25	1.28	2 231.34	2 406 518.04	2 135.95
2012 XII	1 396.11	1 830.59	45.39	223.98	16.70	1.30	2 252.60	2 354 562.95	2 148.50
2013 I	1 392.76	1 849.32	46.06	223.85	15.66	1.31	2 225.20	2 329 257.16	2 137.59
2013 II	1 393.90	1 862.05	46.16	223.63	14.99	1.28	2 156.46	2 271 414.61	2 129.90
2013 III	1 404.39	1 819.78	45.57	225.95	14.83	1.27	2 119.48	2 238 763.69	2 111.96
2013 IV	1 417.41	1 843.72	45.22	229.12	14.51	1.26	2 168.09	2 114 225.51	2 131.29
2013 V	1 438.27	1 867.91	45.91	234.21	14.27	1.29	2 200.48	2 040 548.81	2 157.01
2013 VI	1 437.78	1 898.56	44.50	234.40	14.75	1.27	2 227.49	1 942 436.07	2 176.71
2013 VII	1 474.07	1 929.42	44.99	240.32	14.79	1.31	2 239.35	1 898 070.91	2 217.13
2013 VIII	1 570.43	2 090.94	47.55	256.55	16.06	1.41	2 431.85	2 117 312.78	2 384.70
2013 IX	1 662.45	2 218.71	50.98	271.65	16.75	1.53	2 635.52	2 247 521.04	2 529.73
2013 X	1 687.62	2 302.37	52.60	276.48	17.26	1.58	2 716.98	2 222 817.59	2 597.22
2013 XI	1 733.47	2 339.05	52.94	284.50	17.33	1.63	2 791.82	2 212 365.17	2 653.41
2013 XII	1 674.58	2 294.48	50.93	275.67	16.18	1.59	2 743.33	2 049 163.10	2 575.64
2014 I	1 714.26	2 336.08	50.88	283.32	16.47	1.61	2 823.62	2 133 445.75	2 632.46
2014 II	1 752.18	2 392.74	49.62	288.15	17.17	1.64	2 901.12	2 276 121.65	2 697.26
2014 III	1 772.30	2 450.32	48.98	287.12	17.33	1.66	2 945.66	2 370 642.08	2 742.79
2014 IV	1 784.11	2 464.69	50.00	286.64	17.40	1.71	2 987.42	2 316 422.11	2 761.79
2014 V	1 813.08	2 492.43	52.00	290.59	17.81	1.77	3 055.79	2 339 205.40	2 805.58
2014 VI	1 824.64	2 480.94	53.03	292.84	17.88	1.79	3 084.83	2 331 624.56	2 811.55
2014 VII	1 844.07	2 496.27	53.04	297.55	18.12	1.81	3 148.37	2 417 412.73	2 842.90
2014 VIII	1 862.17	2 480.70	51.52	302.53	18.09	1.82	3 112.11	2 414 689.77	2 843.36

Хэрэглээний үнийн улсын индекс,
ам.долл, еврогийн ханшийн өөрчлөлтийн харьцаа, сарын эцэст, өмнөх сар=100%
National CPI, USD and EUR growth, at the end of months, previous month=100%

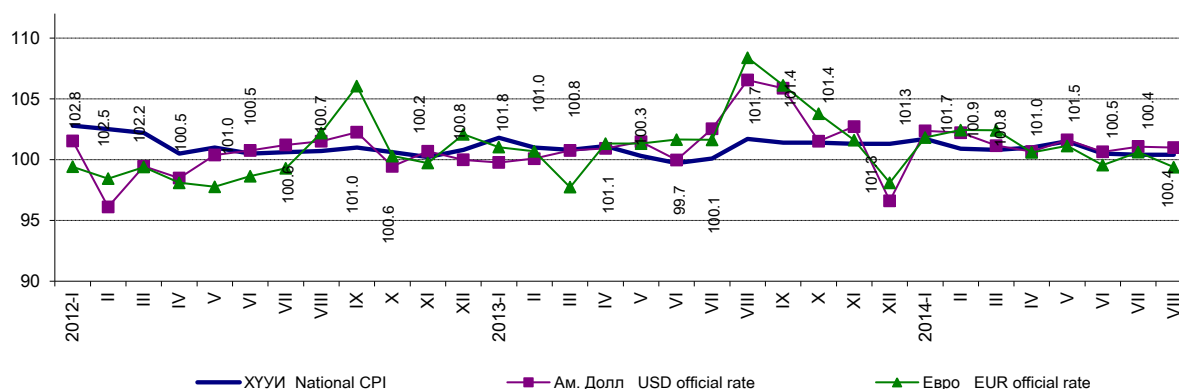

7.4 АЖ АХУЙН НЭГЖ, ИРГЭДЭД ОЛГОСОН ЗЭЭЛИЙН ӨРИЙН ҮЛДЭГДЭЛ, зээлийн ангиллаар, сарын эцэст
LOANS OUTSTANDING, by classification of loan, at the end of months

сая төг mln. tog

Хугацаа, сараар Periods, by months	Зээлийн өрийн үлдэгдэл Loans outstanding	Хэвийн зээл Loans	Хугацаа хэтэрсэн зээл Principal in arrears	Чанаргүй зээл Sub/d, doubtful, loss loans	Төрийн салбар Public sector	Хувийн салбар Private sector	Иргэд Individuals	Бусад Other	Бусад санхүүгийн байгууллага Other financial corporations	
2012 I	5 647 628.3	5 247 166.8	73 822.9	326 638.5	0.0	274 230.0	51 359.8	984.7	64.1	
II	5 706 234.3	5 321 745.4	61 172.1	323 316.7	0.0	269 260.6	52 958.9	1 035.4	61.8	
III	5 781 506.0	5 399 905.4	61 438.1	320 162.6	0.0	271 811.2	47 453.7	838.9	58.8	
IV	5 935 982.7	5 548 213.0	71 159.1	316 610.6	0.0	268 133.2	47 585.9	838.9	52.6	
V	6 121 200.1	5 745 491.2	60 055.9	315 653.0	7 426.1	258 529.5	48 239.5	1 416.4	41.4	
VI	6 318 185.2	5 958 571.7	51 777.5	307 836.0	7 579.8	248 570.2	50 815.2	839.4	31.4	
VII	6 428 519.6	6 037 638.0	85 133.2	305 748.3	7 542.8	245 802.8	51 086.1	884.9	431.7	
VIII	6 675 071.0	6 262 134.6	100 632.1	312 304.3	5 770.9	253 368.2	52 243.3	880.3	41.6	
IX	6 867 334.0	6 444 040.3	117 001.2	306 292.5	5 826.8	254 060.3	45 492.8	872.6	40.0	
X	6 855 416.0	6 416 773.4	132 473.5	306 169.1	5 807.0	254 474.6	44 973.7	872.7	41.1	
XI	6 867 781.8	6 421 673.1	147 657.5	298 451.2	5 805.5	246 631.7	45 141.6	832.7	39.8	
XII	6 988 365.1	6 582 951.2	110 915.1	294 498.8	6 565.5	241 961.4	43 592.8	2 332.6	46.6	
2013 I	7 139 824.4	6 726 843.2	105 793.7	307 187.5	6 425.9	254 784.0	43 610.4	2 322.6	44.7	
II	7 168 463.8	6 751 652.7	110 870.7	305 940.3	655.7	256 461.6	46 496.8	2 283.8	42.4	
III	7 390 628.9	6 981 873.8	99 915.7	308 839.5	547.7	257 007.9	48 397.7	2 845.9	40.2	
IV	7 771 060.2	7 349 390.1	110 936.6	310 733.4	539.2	258 442.2	48 873.1	2 841.0	38.0	
V	8 226 418.8	7 761 983.8	146 428.0	318 007.1	529.2	265 830.8	48 774.2	2 811.2	61.6	
VI	8 608 254.3	8 141 649.3	149 782.7	316 822.2	524.2	263 919.1	49 533.9	2 811.3	33.6	
VII	9 117 688.0	8 503 418.8	161 319.6	452 949.5	512.4	400 014.4	49 578.5	2 812.6	31.6	
VIII	9 783 100.7	9 131 848.7	186 415.5	464 836.4	508.4	411 064.5	50 418.8	2 815.2	29.5	
IX	10 153 397.2	9 462 785.3	153 448.3	537 163.6	500.4	482 078.2	51 734.9	2 822.8	27.3	
X	10 488 797.0	9 758 863.2	169 420.9	560 512.9	500.4	501 111.0	58 289.8	586.5	25.2	
XI	10 822 440.9	10 088 845.6	161 107.9	572 487.4	500.4	510 506.3	60 870.9	586.8	23.0	
XII	10 764 170.3	10 079 999.6	118 364.9	565 805.8	500.4	507 074.5	57 625.4	584.7	20.8	
2014 I	11 009 764.5	10 275 694.5	152 280.7	581 789.3	500.4	521 158.8	59 525.4	586.1	18.6	
II	11 153 914.6	10 357 074.7	198 955.9	597 884.1	430.5	536 234.7	60 655.8	546.6	16.4	
III	11 380 924.9	10 506 867.9	279 596.3	594 460.8	444.4	535 578.1	57 877.7	546.4	14.2	
IV	11 737 746.9	10 822 570.1	299 020.4	616 156.3	444.4	553 803.2	61 849.0	47.7	12.0	
V	12 064 921.7	11 063 935.8	381 216.6	619 769.4	444.4	560 219.3	59 047.7	48.2	9.8	
VI	12 302 077.7	11 296 859.4	438 255.0	566 963.3	444.4	515 327.9	51 135.0	48.4	7.6	
VII	12 225 429.6	11 075 607.2	550 115.6	599 706.7	476.6	545 048.6	54 126.7	49.4	5.4	
VIII**	12 338 391.2	11 191 298.3	527 090.5	620 002.5	476.6	559 732.6	59 745.3	48.0	0.0	
2014 VIII** 2013 VIII	%	126.1	122.6	282.8	133.4	93.7	136.2	118.5	1.7	0.0
2014 VIII** 2014 VII	%	100.9	101.0	95.8	103.4	100.0	102.7	110.4	97.3	0.0

** Урьдчилсан гүйцэтгэл

** Preliminary results

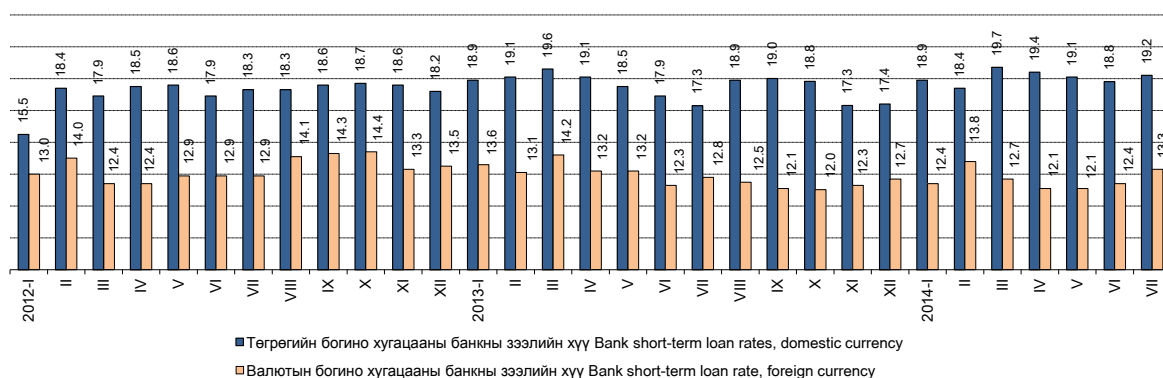
Зээлийн жилийн хүү, хувиар, сарын эцэст
Annual loan's rate, by percent, at the end of month

7.5 ҮНЭТ ЦААСНЫ ЗАХ ЗЭЭЛИЙН ҮЗҮҮЛЭЛТ*, сарын эцэст
INDICATORS OF STOCK MARKET*, at the end of months

Хугацаа, сараар <i>Periods, by months</i>	Арилжаа явагдсан өдрийн тоо <i>Number of trading days in current month</i>	Үнэт цаасны гүйлгээний дүн, сая төг <i>Total turnover of stocks, mln.tog</i>	ЗГ-ын үнэт цаасны хоёрдогч захын арилжаа** <i>Government security secondary market**</i>	Арилжсан үнэт цаасны тоо, мян.ш <i>Total securities traded, thous.pcs</i>	ТОП-20 индекс, дундаж <i>TOP-20 index, average</i>	Зах зээлийн үнэлгээ, сая төг <i>Market capitalization, mln.tog</i>
2012 I	22	4 711.8		4 840.8	20 445.1	1 992 546.8
II	19	2 642.3		7 189.4	20 802.7	2 112 021.7
III	21	3 009.7		4 528.4	21 527.6	2 025 990.8
IV	21	4 094.4		14 428.7	20 317.4	1 907 907.1
V	23	4 660.0		11 293.1	20 210.2	1 830 858.2
VI	19	42 079.8		65 907.7	19 042.3	1 895 195.5
VII	19	749.8		2 326.8	20 331.1	1 934 876.3
VIII	23	50 707.6		6 880.9	19 020.0	1 772 698.9
IX	20	30 194.8		12 070.7	17 887.1	1 771 544.0
X	23	665.3		2 096.4	16 840.7	1 660 643.5
XI	20	424.3		785.0	15 596.6	1 588 735.3
XII	20	1 116.7		1 481.1	16 839.1	1 799 898.9
I-XII	250	145 056.5		133 829.0		
2013 I	23	4 254.6		8 722.8	18 038.2	1 762 239.1
II	18	2 959.1		2 709.1	17 587.5	1 737 214.5
III	20	1 492.7		2 804.6	16 224.4	1 564 385.1
IV	22	1 646.9		4 311.6	14 685.5	1 320 439.8
V	23	1 041.1		1 657.0	13 619.2	1 373 838.9
VI	19	62 829.9	61 918.7	1 835.7	14 451.5	1 437 737.3
VII	21	40 878.8	39 306.0	1 329.0	14 574.0	1 421 658.3
VIII	22	1 062.0	9.9	2 281.0	13 896.2	1 345 129.0
I-VIII	168	116 165.1	101 234.6	25 650.9		
IX	21	5 119.6	-	17 369.6	13 747.3	1 400 997.0
X	23	125 464.1	76 774.4	16 548.2	14 072.4	1 541 501.6
XI	20	74 552.5	47 949.7	5 164.1	14 695.9	1 556 875.5
XII	22	77 806.3	74 535.5	1 348.3	15 874.1	1 670 531.2
I-XII	254	399 107.6	300 494.2	66 081.1		
2014 I	21	917.8		1 642.1	15 766.4	1 623 963.8
II	20	7 447.1	3 897.9	934.7	16 767.5	1 661 276.9
III	21	11 071.9	10 210.5	838.4	16 520.9	1 640 331.8
IV	22	39 802.2	36 649.8	11 745.3	15 775.8	1 599 573.4
V	22	46 603.3	46 166.3	615.7	15 407.7	1 516 878.5
VI	21	28 021.6	24 028.7	14 340.3	15 256.5	1 572 314.2
VII	20	831.2	-	2 744.3	16 143.8	1 602 377.9
VIII	21	902.7	-	4 190.6	15 910.8	1 625 530.8
I-VIII	168	135 597.8	120 953.2	37 051.4		
$\frac{2014 \text{ VIII}}{2013 \text{ VIII}} \%$		85.0	-	183.7	114.5	120.8
$\frac{2014 \text{ VIII}}{2014 \text{ VII}} \%$		108.6	-	152.7	98.6	101.4

Эх үүсвэр: * Монголын Хөрөнгийн биржийн сарын мэдээ
Source: * Monthly statistical data, Mongolian Stock Exchange
** Монголбанк
** Mongolbank

7.6 ҮНЭТ ЦААСНЫ ЗАХ ЗЭЭЛИЙН ҮЗҮҮЛЭЛТ*, сарын эцэст
INDICATORS OF STOCK MARKET*, at the end of months

Арилжааны үндсэн үзүүлэлт	Main indicators of Stock market	хэмжих нэгж	measuring unit	2014	
				VII	VIII
Арилжаа явагдсан өдрийн тоо	Number of trading days in current month	тоо	number	20	21
Үнэт цаас нь бүртгэгдсэн компаний тоо:	Number of registered companies:	тоо	number	246	246
Үүнээс:	of which:				
- Төрийн өмчийн (100 хувь)	- State owned (100 percent)	тоо	number	21	21
- Төрийн өмчийн оролцоотой	- State partially owned	тоо	number	16	16
- Хувийн өмчийн	- Private	тоо	number	209	209
Зах зээлийн үнэлгээ	Market capitalization in current month	сая төг	mln.tog	1 602 377.9	1 625 530.8
Үнэт цаасны гүйлгээний дүн тухайн сард	Total turnover of stocks in current month	сая төг	mln.tog	831.2	902.7
Үүнээс: - ЗГҮЦаасны хоёрдогч захын арилжаа**	of which: - Government security secondary market**	сая төг	mln.tog	-	-
Арилжсан үнэт цаасны тоо бүгд, тухайн сард	Total securities traded, current month	мян.ш	thous.pcs	2 744.3	4 190.6
Үүнээс: - Компаний хувьцаа	of which: - Company stock	мян.ш	thous.pcs	2 744.3	4 190.6
- Компаний хувьцааны дундаж ханш	- Average price of the company stock	төг	tog	302.9	215.4
Нийт хийгдсэн хэлцлийн тоо, оны эхнээс	Total deals made, from beginning of the year	тоо	number	9 476	10 190
Үүнээс: - тухайн сард	of which: - made in current month	тоо	number	1 054	714
- Үнэт цаасны гүйлгээний өдрийн дундаж	- Daily average securities traded, value	сая төг	mln.tog	41.6	43.0
- Арилжсан үнэт цаасны тоо, өдрийн дундаж,	- Daily average securities traded, number	мян.ш	thous.pcs	137.2	199.6
ТОП-20 индекс	TOP-20 index				
- Дундаж	- Average			16 143.8	15 910.8
- Хамгийн их	- Maximum			17 160.5	16 154.3
- Хамгийн бага	- Minimum			15 357.4	15 753.7
- Хаалт	- Close			15 871.7	15 896.1
Төвлөрсөн хадгаламжинд тухайн сард нээлгэсэн данс	Accounts opened in center deposits, at current month	тоо	number	303	706
- Аж ахуйн нэгж, байгууллага	of which: - Enterprise	тоо	number	1	2
- Иргэн	- Citizen	тоо	number	302	704
Брокер, дилерийн компани	Broker, dealer company	тоо	number	71	71

Эх үүсвэр: ** Монголбанк
Source: ** Mongolbank

7.7 ИДЭВХТЭЙ АРИЛЖСАН ҮНЭТ ЦААС*, 2014 оны 8 дугаар сарын эцэст
THE MOST ACTIVE SOLD STOCKS*, at the end of August, 2014

Компаний нэр	Company name	Тухайн сард арилжсан үнэт цаас, ш Stocks traded in the current month, by number of stocks	Хаалтын ханш Closing price		Ханшийн өөрчлөлт, тухайн сард Price change, in the current month
			2014		
			VII	VIII	
ЖЕНКО ТУР БЮРО	JENCO TOUR BUREAU	3 575 898	90	87	- 3
МОНГОЛИА ДЕВЕЛОПМЕНТ РЕСОРСЕС	MONGOLIA DEVELOPMENT RESOURCES	227 715	690	630	- 60
УЛСЫН ИХ ДЭЛГҮҮР	ULSYN IKH DELGUUR	169 742	550	560	10
ОЛЛОО	OLLOO	32 113	121	120	- 1
РЕМИКОН	REMICON	27 869	150	151	1
ГЕРМЕС ЦЕНТР	HERMES CENTRE	22 165	170	175	5
ТАВАН ТОЛГОЙ	TAVAN TOLGOI	18 028	4 900	5 195	295
СИЛИКАТ	SILICAT	18 000	250	225	- 25
ХАЙ БИ ОЙЛ	HB OIL	16 909	440	400	- 40
ЖАРГАЛАНТ ҮЙЛС	JARGALANT UILS	15 700	151	151	-
МЕРЕКС	MEREX	14 381	112	100	- 12
Э- ТРАНС ЛОЖИСТИКС	E-TRANS LOGISTICS	13 484	114	99	- 15
ГОВЬ	GOBI	11 848	7 865	7 610	- 255
АПУ	APU	5 564	3 883	3 850	- 33
МОН.ЦАХИЛГААН ХОЛБОО	TELECOM MONGOLIA	3 276	1 800	1 451	- 349
МОНИТ БУЛИГААР	MON IT BULIGAAR	2 186	6 200	7 500	1 300
МАХИМПЕКС	MAKH IMPEX	1 511	3 000	3 150	150
МОНГОЛ САВХИ	MONGOL SAVKHI	1 449	1 310	1 304	- 6
МОНИНЖБАР	MONINJBAR	1 392	270	271	1
ХӨХ ГАН	KHUKH GAN	1 355	110	118	8

Эх үүсвэр: * Монголын Хөрөнгийн биржийн сарын мэдээ
Source: * Monthly statistical data, Mongolian Stock Exchange

7.8 ХАНШ НЬ ХАМГИЙН ИХ ӨССӨН ҮНЭТ ЦААС*, 2014 оны 8 дугаар сарын эцэст
STOCKS, WHICH HAD MOST INCREASED PRICE*, at the end of August, 2014

төг tog

Компаний нэр	Company name	Тухайн сард арилжсан үнэт цаас, ш Stocks traded in the current month, by number of stocks	Хаалтын ханш Closing price		Ханшийн өөрчлөлт, тухайн сард Price change, in the current month
			2014		
			VII	VIII	
ГАЗАР СҮЛЖМЭЛ	GAZAR SULJMEL	76	44 240	51 750	7 510
ДАРХАН НЭХИЙ	DARKHAN NEKHII	436	15 890	19 460	3 570
АТАР ӨРГӨӨ	ATAR URGUU	48	65 000	68 000	3 000
УБ БҮК	UB BUK	254	40 000	42 000	2 000
ТАЛХ ЧИХЭР	TALKH CHIKHER	315	19 800	21 500	1 700
ТАВ	TAV	4	21 000	22 500	1 500
МОНИТ БУЛИГААР	MON IT BULIGAAR	2 186	6 200	7 500	1 300
ДАРХАН ХҮНС	DARKHAN KHUNS	531	4 000	5 140	1 140
АВТОИМПЕКС	AUTO IMPEX	851	3 000	3 700	700
МОНГОЛ НЭХМЭЛ	MONGOL NEKHMEL	29	5 450	6 000	550
ТАВАН ТОЛГОЙ	TAVAN TOLGOI	18 028	4 900	5 195	295
ОРХОН ДАЛАЙ	ORKHON DALAI	3	3 795	3 990	195
АРИГ ГАЛ	ARIG GAL	596	2 070	2 263	193
МАХИМПЕКС	MAKH IMPEX	1 511	3 000	3 150	150
АЛТАНДУУЛГА	ALTAN DUULGA	120	760	874	114
ДОРНОД	DORNOD	3	2 000	2 100	100
БАЯЛАГ НАЛАЙХ	BAYALAG NALAIKH	56	600	689	89
НАКО ТҮЛШ	NACO TULSH	90	275	360	85
ХЭРЛЭН ХИВС	KHERLEN KHIVS	737	171	183	12
ХӨХ ГАН	KHUKH GAN	1 355	110	118	8

7.9 ХАНШ НЬ ХАМГИЙН ИХ БУУРСАН ҮНЭТ ЦААС*, 2014 оны 8 дугаар сарын эцэст
STOCKS, WHICH HAD MOST DECLINED PRICE*, at the end of August, 2014

төг tog

Компаний нэр	Company name	Тухайн сард арилжсан үнэт цаас, ш Stocks traded in the current month, by number of stocks	Хаалтын ханш Closing price		Ханшийн өөрчлөлт, тухайн сард Price change, in the current month
			2014		
			VII	VIII	
БАЯНТЭЭГ	BAYANTEEG	1	25 720	21 880	- 3 840
ГУТАЛ	GUTAL	149	12 000	11 000	- 1 000
СОР	SOR	80	2 644	2 000	- 644
МОН.ЦАХИЛГААН ХОЛБОО	TELECOM MONGOLIA	3 276	1 800	1 451	- 349
ГОВЬ	GOBI	11 848	7 865	7 610	- 255
БАГАНУУР	BAGANUUR	1 092	3 800	3 580	- 220
НЭХЭЭСГҮЙ ЭДЛЭЛ	NEKHEESGUI EDLEL	100	1 800	1 600	- 200
УЛААН САН	ULAAN SAN	10	1 090	1 000	- 90
АР БАЯНХАНГАЙ	AR BAYANKHANGAI	2	5 990	5 900	- 90
МОНГОЛИА ДЕВЕЛОПМЕНТ РЕСОРСЕС	MONGOLIA DEVELOPMENT RESOURCES	227 715	690	630	- 60
ХАСУ МАНДАЛ	KHASU MANDAL	103	4 056	4 000	- 56
АДУУНЧУЛУУН	ADUUNCHULUUN	861	1 949	1 905	- 44
ХАЙ БИ ОЙЛ	HB OIL	16 909	440	400	- 40
АПУ	APU	5 564	3 883	3 850	- 33
СИЛИКАТ	SILICAT	18 000	250	225	- 25
Э- ТРАНС ЛОЖИСТИКС	E-TRANS LOGISTICS	13 484	114	99	- 15
МЕРЕКС	MEREX	14 381	112	100	- 12
МОНГОЛ САВХИ	MONGOL SAVKHI	1 449	1 310	1 304	- 6
ЖЕНКО ТУР БЮРО	JENCO TOUR BUREAU	3 575 898	90	87	- 3
ОЛЛОО	OLLOO	32 113	121	120	- 1

VIII. УЛСЫН НЭГДСЭН ТӨСӨВ
GENERAL GOVERNMENT

8.1 УЛСЫН НЭГДСЭН ТӨСВИЙН ҮНДСЭН ҮЗҮҮЛЭЛТ
MAIN INDICATOR OF GENERAL GOVERNMENT BUDGET

сая төг mln. tog

Хугацаа	Нийт орлого, тусламжийн дүн	Тэнцвэржүүлсэн н орлого, тусламжийн дүн Total	Нийт зарлага, цэвэр зээлийн дүн Total	Тэнцвэржүүлсэн тэнцэл Equilibrated	Урсгал орлого Current	Урсгал зардал Current	Тэнцвэржүүлсэн урсгал тэнцэл Current
Periods	Total revenue and grants	equilibrated revenue and grants	expenditure and net lending	balance (+,-)	revenue	expenditure	equilibrated balance (+,-)
2012 I	326 056.3	326 056.3	260 030.8	66 025.5	324 529.1	257 164.1	67 365.0
II	348 985.0	348 985.0	422 112.9	-73 127.9	347 987.5	302 652.4	45 335.1
III	382 070.4	373 996.1	422 680.2	-48 684.0	372 969.4	302 640.8	70 328.6
IV	417 556.1	416 734.1	408 928.7	7 805.4	415 344.5	369 420.0	45 924.5
V	370 977.1	354 391.1	710 732.3	-356 341.1	353 318.3	550 380.6	-197 062.3
VI	535 323.0	535 323.0	705 591.2	-170 268.2	533 693.3	500 199.3	33 494.0
VII	389 272.7	389 272.7	414 059.0	-24 786.3	387 656.1	304 352.1	83 304.1
VIII	355 809.9	355 809.9	238 506.3	117 303.6	354 038.5	174 239.8	179 798.7
IX	386 252.7	386 252.7	461 068.8	-74 816.2	361 213.4	327 372.0	33 841.4
X	456 728.1	456 728.1	477 805.8	-21 077.7	455 120.0	334 703.7	120 416.3
XI	379 540.0	379 540.0	507 262.1	-127 722.0	378 617.0	405 708.9	-27 091.9
XII	609 206.0	540 031.7	965 022.4	-424 990.7	543 525.7	575 278.1	-31 752.4
I-XII	4 957 777.2	4 863 120.8	5 993 800.5	-1 130 679.8	4 828 012.7	4 404 111.6	423 901.2
2013 I	345 694.6	339 641.0	267 192.1	72 448.9	339 078.1	266 081.2	72 996.9
II	359 481.4	359 481.4	348 147.0	11 334.4	359 048.5	333 823.8	25 224.7
III	412 891.4	404 230.1	404 379.9	- 149.8	405 116.6	386 996.2	18 120.4
IV	490 701.3	486 003.2	433 643.1	52 360.1	485 950.4	362 240.8	123 709.5
V	428 494.6	422 050.0	418 723.2	3 326.8	421 991.0	346 143.4	75 847.5
VI	500 404.3	493 538.3	765 810.7	-272 272.3	493 324.6	658 530.2	-165 205.6
VII	536 077.2	535 095.1	547 785.3	-12 690.2	534 980.3	177 444.8	357 535.6
VIII	410 713.5	410 136.1	395 734.4	14 401.7	410 011.5	284 768.1	125 243.4
I-VIII	3 484 458.2	3 450 175.3	3 581 415.7	- 131 240.4	3 449 501.0	2 816 028.5	633 472.5
IX	489 894.4	486 581.5	486 217.5	364.0	486 570.5	350 822.1	135 748.4
X	523 437.1	522 054.7	574 172.8	-52 118.1	521 997.5	372 191.4	149 806.1
XI	505 427.6	502 306.1	485 753.5	16 552.6	501 850.6	371 441.3	130 409.2
XII	983 707.9	978 949.0	1 037 125.8	-58 176.8	976 753.3	642 123.2	334 630.1
I-XII	5 986 925.2	5 940 066.7	6 164 685.3	- 224 618.7	5 936 672.9	4 552 606.6	1 384 066.3
2014 I	348 427.2	348 427.2	413 116.9	- 64 689.6	348 342.2	361 958.2	- 13 616.0
II	373 614.7	360 932.2	386 595.9	- 25 663.6	360 874.0	348 271.1	12 602.9
III	440 045.6	440 045.6	487 293.0	- 47 247.3	439 914.5	432 045.2	7 869.2
IV	527 546.8	526 438.8	494 485.1	31 953.6	526 315.2	457 032.6	69 282.6
V	504 368.6	501 685.1	502 964.2	- 1 279.0	501 609.6	412 951.7	88 658.0
VI	555 759.7	551 838.3	685 528.8	- 133 690.5	551 749.5	561 729.4	- 9 979.9
VII	578 420.8	575 833.1	496 136.4	79 696.7	575 379.7	347 859.0	227 520.7
VIII	513 860.8	492 804.6	484 893.2	7 911.4	492 577.0	317 030.5	175 546.5
I-VIII	3 842 044.2	3 798 005.0	3 951 013.4	- 153 008.4	3 796 761.6	3 238 877.7	557 884.0
<u>2014 I-VIII</u>	110.3	110.1	110.3	116.6	110.1	115.0	88.1
<u>2013 I-VIII</u> %							
<u>2014 VIII</u>	88.8	85.6	97.7	9.9	85.6	91.1	77.2
<u>2014 VII</u> %							
<u>2014 VIII</u>	125.1	120.2	122.5	54.9	120.1	111.3	140.2
<u>2013 VIII</u> %							

Эх үүсвэр: Сангийн яам

Source: Ministry of Finance

8.2 УЛСЫН НЭГДСЭН ТӨСВИЙН ОРЛОГО, ЗАРЛАГА, жил бүрийн эхний 8 сарын байдлаар
REVENUE & EXPENDITURE OF GENERAL GOVERNMENT, as first 8 months of selected years

сая төг mln. tog

Орлого, зарлагын төрөл <i>Types of revenue and expenditure</i>		2013 I-VIII			2014 I-VIII		
		Улсын нэгдсэн төсөв	Улсын төсөв	Орон нутгийн төсөв	Улсын нэгдсэн төсөв	Улсын төсөв	Орон нутгийн төсөв
		<i>General Gov't</i>	<i>Central Gov't</i>	<i>Local Gov't</i>	<i>General Gov't</i>	<i>Central Gov't</i>	<i>Local Gov't</i>
Төсвийн орлого		Budget revenue					
Нийт орлого, тусламжийн дүн	Total revenue & grants	3 484 458.2	2 412 107.4	1 149 270.8	3 842 044.2	2 569 666.2	1 354 715.3
Тогтворжуулалтын сан	<i>Stabilization fund</i>	34 282.9	34 282.9	-	44 039.2	44 039.2	-
Нийт тэнцвэржүүлсэн орлого ба тусламжийн дүн	<i>Total equilibrated revenue and grants</i>	3 450 175.3	2 377 824.5	1 149 270.8	3 798 005.0	2 525 627.0	1 354 715.3
Урсгал орлого	<i>Current revenue</i>	3 449 501.0	2 311 018.3	437 051.6	3 796 761.6	2 402 946.0	539 032.4
Татварын орлого	<i>Tax revenue</i>	3 030 573.5	1 932 471.4	396 779.4	3 233 561.7	1 958 064.1	428 667.7
1 Орлогын албан татвар	<i>1 Income tax</i>	672 034.0	401 773.6	270 260.4	633 974.6	348 141.8	285 832.7
Аж ахуйн нэгжийн Хүн амын	<i>Corporate Individuals</i>	401 773.6	401 773.6	-	348 141.8	348 141.8	-
2 Нийгмийн даатгалын шимтгэл	<i>2 Social security contribution</i>	528 385.5	-	-	599 916.9	-	-
3 Өмчийн татвар	<i>3 Property tax</i>	21 603.8	-	21 603.8	26 476.9	-	26 476.9
4 Дотоодын бараа, үйлчилгээний албан татвар	<i>4 Taxes on goods & services</i>	1 183 729.1	1 160 346.9	23 382.2	1 215 369.6	1 190 693.7	24 676.0
Нэмэгдсэн өртгийн албан татвар	<i>Value added tax</i>	873 641.7	873 641.7	-	883 821.8	883 821.8	-
Онцгой албан татвар	<i>Excise tax</i>	280 128.5	280 128.5	-	299 672.1	299 672.1	-
Тусгай зориулалтын орлого	<i>Income of special purposes</i>	29 958.8	6 576.6	23 382.2	31 875.7	7 199.7	24 676.0
5 Гадаад худалдааны татварын орлого	<i>5 Taxes on foreign trade</i>	231 558.2	231 558.2	-	243 778.3	243 778.3	-
6 Бусад татвар	<i>6 Other taxes</i>	393 262.9	138 792.7	81 533.0	514 045.4	175 450.2	91 682.1
Татварын бус орлого	<i>Non-tax revenue</i>	418 927.5	378 546.9	40 272.2	563 200.0	444 881.9	110 364.7
Хөрөнгийн орлого	<i>Capital revenue</i>	674.3	-	674.3	1 243.4	-	1 243.4
Тусламжийн орлого	<i>Grants and transfers</i>	-	66 806.2	711 544.9	-	122 681.1	814 439.5
Төсвийн зарлага		Budget expenditure					
Нийт зарлага ба эргэж төлөгдөх цэвэр зээл	Total expenditure & net lending	3 581 415.7	2 817 116.6	968 753.6	3 951 013.4	2 924 955.4	1 219 119.7
Нийт зарлага	<i>Total expenditure</i>	3 534 068.3	2 769 769.2	968 753.6	3 947 606.2	2 921 548.2	1 219 119.7
Урсгал зардал	<i>Current expenditure</i>	2 816 028.5	2 201 061.3	820 746.0	3 238 877.7	2 465 853.6	969 765.4
1 Бараа, үйлчилгээний зардал	<i>1 Expenditure on goods & services</i>	1 440 253.0	858 778.8	653 986.6	1 591 691.1	936 536.0	736 974.7
Цалин, хөлс	<i>Wages & salaries</i>	898 012.5	489 386.8	401 341.5	986 800.3	544 415.4	434 933.4
Нийгмийн даатгалын шимтгэл	<i>Social security contribution</i>	82 234.4	38 594.2	42 859.9	92 042.7	43 854.5	47 335.4
Бараа, үйлчилгээний бусад зардал	<i>Goods & services expenses</i>	542 240.4	330 797.8	209 785.1	604 890.9	348 266.1	254 705.9
2 Зээлийн үйлчилгээний төлбөр	<i>2 Interest payments</i>	128 477.1	128 477.1	-	244 677.7	242 473.3	-
3 Татаас ба шилжүүлэг	<i>3 Subsidies & transfers</i>	1 247 298.5	1 213 805.4	166 759.4	1 402 508.9	1 286 844.4	232 790.7
Орон нутгийн төсөвт өгөх санхүүгийн дэмжлэг	<i>Grants to local government</i>	-	107 901.5	-	-	103 877.7	-
Хөрөнгийн зардал	<i>Capital expenditure</i>	718 039.8	568 707.9	148 007.6	708 728.5	455 694.6	249 354.4
Дотоод эх үүсвэрээр	<i>Internal sources</i>	498 657.4	349 578.4	147 754.7	630 523.6	377 489.6	249 354.4
Хөрөнгө оруулалт	<i>Investment</i>	483 064.5	333 985.5	147 754.7	605 514.7	352 480.7	249 354.4
Их засварын зардал	<i>Capital repairment</i>	8 123.5	8 123.5	-	15 493.6	15 493.6	-
Геологи хайгуулын Ойжуулалт, байгаль орчны бусад арга хэмжээ	<i>Geological survey Forest, other environment expenditure</i>	2 750.6	2 750.6	-	3 945.7	3 945.7	-
Улсын нөөц бүрдүүлэх	<i>Acquisition of stock</i>	1 902.9	1 902.9	-	4 104.3	4 104.3	-
Гадаад эх үүсвэрээр	<i>External sources</i>	219 382.3	219 129.5	252.8	78 205.0	78 205.0	-
Эргэж төлөгдөх цэвэр зээл	<i>Lending (net)</i>	47 347.4	47 347.4	-	3 407.2	3 407.2	-
Гадаад зээлээр санхүүжих төсөл	<i>Foreign financed projects</i>	11 253.5	11 253.5	-	6 707.6	6 707.6	-

8.3 ОРОН НУТГИЙН ТӨСӨВ, жил бүрийн эхний 8 сарын байдлаар
LOCAL BUDGET, as first 8 months of selected years

Аймаг, нийслэл <i>Aimags and the Capital</i>	Нийт орлого		Орлого*		Нийт зарлага		Зарлага**		Нийт орлого болон зарлагын харьцаа, % <i>Total revenue to total expenditure ratio, %</i>		Орлого, зарлагын харьцаа, % <i>Revenue to expenditure ratio, %</i>	
	<i>Total revenue</i>		<i>Revenue</i>		<i>Total expenditure</i>		<i>Expenditure</i>					
	2013 I-VIII	2014 I-VIII	2013 I-VIII	2014 I-VIII	2013 I-VIII	2014 I-VIII	2013 I-VIII	2014 I-VIII	2013 I-VIII	2014 I-VIII	2013 I-VIII	2014 I-VIII
БҮГД/TOTAL	1 149 270.8	1 354 715.3	437 725.9	540 275.8	968 753.6	1 219 119.7	960 032.7	1 177 519.7	118.6	111.1	45.6	45.9
	Баруун бүс				Western region							
Дүн/Subtotal	175 405.6	203 126.5	17 363.9	28 355.1	155 871.7	186 586.8	155 871.7	186 586.8	112.5	108.9	11.1	15.2
БӨ/BO	39 422.8	43 334.7	3 242.9	3 562.3	33 615.2	42 616.2	33 615.2	42 616.2	117.3	101.7	9.6	8.4
ГО/GO	30 088.3	40 583.4	3 133.1	9 187.9	25 459.4	32 861.9	25 459.4	32 861.9	118.2	123.5	12.3	28.0
ЗА/ZA	35 877.0	36 821.4	2 928.1	3 855.9	34 424.9	33 362.4	34 424.9	33 362.4	104.2	110.4	8.5	11.6
УВ/UV	35 104.8	43 241.4	3 448.5	6 665.1	29 819.1	40 220.0	29 819.1	40 220.0	117.7	107.5	11.6	16.6
ХО/KNО	34 912.7	39 145.6	4 611.2	5 083.9	32 553.2	37 526.3	32 553.2	37 526.3	107.2	104.3	14.2	13.5
	Хангайн бүс				Khangai region							
Дүн/Subtotal	233 995.0	273 290.1	50 472.0	65 051.8	202 091.9	238 912.6	200 091.9	238 912.6	115.8	114.4	25.2	27.2
АР/AR	36 676.1	40 238.1	3 746.1	3 875.6	33 223.2	37 222.4	33 223.2	37 222.4	110.4	108.1	11.3	10.4
БХ/ВКН	36 353.4	43 662.3	3 305.1	6 030.8	34 070.8	37 001.5	34 070.8	37 001.5	106.7	118.0	9.7	16.3
БУ/BU	27 770.5	33 273.1	10 985.8	11 561.8	23 718.6	30 421.5	23 718.6	30 421.5	117.1	109.4	46.3	38.0
ОР/OR	41 708.2	53 183.3	23 354.8	31 800.8	30 006.5	42 364.2	28 006.5	42 364.2	139.0	125.5	83.4	75.1
ӨВ/OV	40 201.3	46 559.9	4 141.4	6 027.1	37 511.9	39 621.5	37 511.9	39 621.5	107.2	117.5	11.0	15.2
ХӨ/КНС	51 285.6	56 373.4	4 938.8	5 755.7	43 561.0	52 281.4	43 561.0	52 281.4	117.7	107.8	11.3	11.0
	Төвийн бүс				Central region							
Дүн/Subtotal	221 362.2	265 385.2	80 260.6	100 073.3	185 253.8	262 686.0	182 167.6	256 086.0	119.5	101.0	44.1	39.1
ГС/GS	9 193.7	11 312.3	2 513.0	3 325.1	8 306.0	10 592.1	8 306.0	10 592.1	110.7	106.8	30.3	31.4
ДА/DA	31 716.9	36 268.5	10 148.4	13 443.4	24 952.0	32 821.3	24 952.0	32 821.3	127.1	110.5	40.7	41.0
ДО/DO	25 574.7	30 773.2	9 445.3	11 196.7	21 228.8	27 360.3	21 228.8	27 360.3	120.5	112.5	44.5	40.9
ДУ/DU	22 122.1	26 509.0	2 084.7	2 696.5	18 887.0	22 717.7	18 887.0	22 717.7	117.1	116.7	11.0	11.9
ӨМ/OM	58 565.4	70 691.1	40 881.4	48 381.9	45 699.5	87 802.0	42 613.4	81 202.0	128.2	80.5	95.9	59.6
СЭ/SE	37 402.5	45 809.7	9 316.5	11 250.1	33 818.6	42 461.7	33 818.6	42 461.7	110.6	107.9	27.5	26.5
ТӨ/ТО	36 786.8	44 021.5	5 871.2	9 779.6	32 361.9	38 930.9	32 361.9	38 930.9	113.7	113.1	18.1	25.1
	Зүүн бүс				Eastern region							
Дүн/Subtotal	90 418.7	108 039.6	14 910.0	23 830.4	85 300.5	104 698.8	85 300.5	104 698.8	106.0	103.2	17.5	22.8
ДД/DD	30 450.7	36 797.0	6 958.0	9 447.9	26 884.3	33 644.7	26 884.3	33 644.7	113.3	109.4	25.9	28.1
СҮ/SU	27 664.0	34 498.5	3 848.7	9 002.8	26 759.3	34 917.9	26 759.3	34 917.9	103.4	98.8	14.4	25.8
ХЭ/КНЕ	32 304.0	36 744.1	4 103.3	5 379.8	31 656.9	36 136.2	31 656.9	36 136.2	102.0	101.7	13.0	14.9
	Улаанбаатар				Ulaanbaatar							
УБ/UB	428 089.2	504 873.9	274 719.5	322 965.1	340 235.7	426 235.6	336 600.9	391 235.6	125.8	118.4	81.6	82.6

-Тайлбар: * Улсын төсвөөс олгож байгаа санхүүгийн дэмжлэг, тусгай зориулалтын шилжүүлэг, орон нутгийн хөгжлийн нэгдсэн сангийн шилжүүлгийн орлого ороогүй

** Орон нутгийн төсвөөс улсын төсөвт төвлөрүүлэх орлого ороогүй

- Note: * Not included in grants from Central Gov't Budget, transfer for a specific activities and transfer income from local development fund

** Not included in transfers to Central Gov't Budget

8.4 ОРОН НУТГИЙН ТӨСВӨӨС УЛСЫН ТӨСӨВТ ТӨВЛӨРҮҮЛЭХ ОРЛОГО, жил бүрийн
эхний 8 сарын байдлаар
GRANTS FROM LOCAL GOV'T TO CENTRAL GOV'T, as first 8 months of selected years

Аймаг, нийслэл <i>Aimags and the Capital</i>	2013 I-VIII	2014 I-VIII	сая төг mln.tog	
			2014 I-VIII	% 2013 I-VIII
БҮГД/TOTAL	8 720.9	41 600.0	477.0	
ОР/OR	2 000.0	-	-	
ӨМ/OM	3 086.1	6 600.0	213.9	
УБ/UB	3 634.8	35 000.0	962.9	

IX. ТӨЛБӨРИЙН ТЭНЦЭЛ*
BALANCE OF PAYMENTS*

9.1 Төлбөрийн тэнцэл
Balance of payments

сая ам.долл *mln.USD*

Хугацаа <i>Periods</i>	Төлбөрийн тэнцэл <i>Balance of payments</i>	Урсгал тэнцэл <i>Current account</i>	Хөрөнгө, санхүүгийн тэнцэл <i>Capital and financial account</i>	Алдаа болон орхигдуулга <i>Net errors and omissions</i>	
2010	I-III	- 36.3	- 145.1	144.7	- 35.9
	IV-VI	162.4	- 61.8	176.5	47.7
	VII-IX	166.3	- 192.9	315.7	43.5
	X-XII	580.7	- 486.9	1 106.8	- 39.3
	I-XII	873.1	- 886.7	1 743.7	16.1
2011	I-III	37.8	- 472.4	545.5	- 35.3
	IV-VI	180.6	- 575.8	973.7	- 217.3
	VII-IX	- 13.5	- 960.7	715.6	231.5
	X-XII	- 177.2	- 749.8	629.4	- 56.8
	I-XII	27.8	- 2 758.6	2 864.2	- 77.8
2012	I-III	358.8	- 774.3	1 862.9	- 729.7
	IV-VI	112.3	- 676.9	182.5	606.7
	VII-IX	- 236.9	- 1 190.4	863.8	89.7
	X-XII	1 137.4	- 720.7	2 020.2	- 162.1
	I-XII	1 371.7	- 3 362.3	4 929.5	- 195.5
2013	I-III	- 397.8	- 771.9	657.6	- 283.5
	IV-VI	- 585.4	- 836.1	257.1	- 6.5
	VII-IX	- 435.8	- 808.0	45.7	326.5
	X-XII	- 448.3	- 776.1	477.8	- 149.9
	I-XII	- 1 867.3	- 3 192.0	1 438.1	- 113.4
2014**	I-III	- 307.8	- 320.6	66.2	- 53.4
	IV-VI	- 607.3	- 474.1	- 254.7	121.4
<u>2014 IV-VI</u> 2014 I-III	%	197.3	147.9	-384.7	-227.4
<u>2014** IV-VI</u> 2013 IV-VI	%	103.7	56.7	- 99.0	- 1 882.0

* Эх үүсвэр: Монголбанкны улирлын мэдээ

* Source: Quarterly report of Bank of Mongolia

Тайлбар: ** Урьдчилсан гүйцэтгэл

Note: ** Preliminary results

9.2 Төлбөрийн тэнцэл, дэлгэрэнгүй ангиллаар
Balance of payment, by detailed categories

Үзүүлэлт	Indicators	сая ам.долл млн. USD		
		2013 IV-VI	2014** I-III IV-VI	
I. Урсгал Тэнцэл (А+Б+В)	I. Current Account (A+B+C)	- 836.1	- 320.6	- 474.1
А. Бараа ба үйлчилгээний худалдаа (1+2)	A. Goods and services (1+2)	- 757.3	- 267.1	- 356.6
1. Бараа (1.1+1.2+1.3)	1. Goods balance (1.1+1.2+1.3)	- 410.5	71.8	5.6
1.1. Ерөнхий эд бараа (а-б)	1.1. General merchandise (a-b)	- 487.4	19.8	14.2
а. Экспорт FOB (Кредит)	a. Exports FOB (Credit)	1 121.6	897.1	1 493.9
Үүнээс: Зэсийн баяжмал	Of which: Copper concentrate	194.8	416.0	188.1
б. Импорт FOB (Дебит)	b. Imports FOB (Debit)	1 609.0	877.3	1 479.7
Үүнээс: Нефтийн бүтээгдэхүүн	Of which: Petroleum products	299.2	264.6	82.1
Хүнсний бүтээгдэхүүн	Food products	114.7	93.5	45.1
1.2. Мөнгөжөөгүй алт	1.2. Nonmonetary gold	92.8	89.8	0.0
Кредит	Credit	92.8	89.8	0.0
Дебит	Debit	-	-	-
1.3. Бусад	1.3. Other	- 15.9	- 37.8	- 8.6
Кредит	Credit	0.2	0.0	0.0
Дебит	Debit	16.1	37.8	8.6
2. Үйлчилгээ (1+2+3)	2. Services (1+2+3)	- 346.7	- 339.0	- 362.2
1. Тээвэр	1. Transportation	- 204.1	- 106.4	- 144.6
Кредит	Credit	65.0	50.2	51.8
Дебит	Debit	269.1	156.6	196.4
2. Аялал	2. Travel	- 55.1	- 66.9	- 40.5
Кредит	Credit	43.6	22.2	43.8
Дебит	Debit	98.7	89.0	84.3
3. Бусад үйлчилгээ	3. Other services	- 87.5	- 165.7	- 177.2
Кредит	Credit	77.2	50.8	61.0
Дебит	Debit	164.7	216.4	238.1
Б. Орлого (1+2)	B. Income (1+2)	- 110.1	- 102.9	- 172.4
1. Ажиллагчдын цалин хөлс	1. Compensation of employees	- 68.6	- 23.3	- 20.8
Кредит	Credit	10.7	14.9	13.8
Дебит	Debit	79.3	38.2	34.6
2. Хөрөнгө оруулалтын орлого	2. Investment income	- 41.5	- 79.6	- 151.6
Кредит	Credit	1.8	0.9	1.7
Дебит	Debit	43.3	80.5	153.2
В. Урсгал шилжүүлэг /цэвэр/	C. Current transfers /net/	31.3	49.4	54.9
Кредит	Credit	80.3	86.0	99.5
Дебит	Debit	49.0	36.6	44.6
Үүнээс: Ажилчдын гуйвуулга	Of which: Worker's remittances	- 0.3	16.8	16.8
Кредит	Credit	47.3	50.7	57.3
Дебит	Debit	47.6	33.9	40.4
II. Хөрөнгө ба санхүүгийн тэнцэл (А+Б)	II. Capital and financial account (A+B)	257.1	66.2	- 254.7
А. Хөрөнгийн данс	A. Capital account	27.2	41.8	28.8
Кредит	Credit	27.5	42.4	29.3
Дебит	Debit	0.3	0.6	0.5
Б. Санхүүгийн данс (1+2+3+4)	B. Financial account (1+2+3+4)	229.9	24.4	- 283.5
1. Шууд хөрөнгө оруулалт	1. Direct investment	399.7	292.8	175.4
1.1 Гадагш хийсэн	1.1. Abroad	- 14.4	- 1.2	- 10.2
1.1.1. Хувь нийлүүлсэн хөрөнгө	1.1.1. Equity capital	- 9.0	- 0.7	- 9.2
1.1.2. Орлогын дахин хөрөнгө оруулалт	1.1.2. Reinvested earnings	-	-	-
1.1.3. Бусад хөрөнгө	1.1.3. Other capital	- 5.4	- 0.5	- 1.0
1.2. Монголд орсон	1.2. In Mongolia	414.0	294.0	185.6
1.2.1. Хувь нийлүүлсэн хөрөнгө	1.2.1. Equity capital	121.3	83.8	118.4
1.2.2. Орлогын дахин хөрөнгө оруулалт	1.2.2. Reinvested earnings	- 173.8	- 116.2	- 62.1
1.2.3. Бусад хөрөнгө	1.2.3. Other capital	466.6	326.4	129.2

Үзүүлэлт	Indicators	сая ам.долл / <i>mln. USD</i>		
		2013 IV-VI	2014**	
			I-III	IV-VI
2. Санхүүгийн хөрөнгө оруулалт	2. Portfolio investment	- 18.5	330.8	4.6
2.1. Актив	2.1. Assets	- 0.5	- 20.8	- 9.6
2.1.1 Хөрөнгийн хувьцаа	2.1.1 Equity securities	- 0.5	- 5.7	- 8.0
2.1.2 Өрийн бичиг	2.1.2 Debt securities	0.0	- 15.0	- 1.6
2.1.2.1 Бонд, үнэт цаас	2.1.2.1 Bonds and notes	0.2	0.0	- 1.4
2.1.2.2 Мөнгөний захын хэрэгсэл	2.1.2.2 Money market instruments	- 0.2	- 15.0	- 0.1
2.2. Пассив	2.2. Liabilities	- 18.0	351.6	14.2
2.2.1 Хөрөнгийн хувьцаа	2.2.1 Equity securities	3.1	1.1	8.1
2.2.2 Өрийн бичиг	2.2.2 Debt securities	- 21.1	350.5	6.1
2.2.2.1 Бонд, үнэт цаас	2.2.2.1 Bonds and notes	- 21.1	350.5	6.1
2.2.2.2 Мөнгөний захын хэрэгсэл	2.2.2.2 Money market instruments	-	-	-
3. Санхүүгийн үүсмэл хэрэгсэл (цэвэр)	3. Financial derivatives /net/	0.0	- 1.3	- 0.1
3.1 Актив	3.1 Assets	-	- 0.8	0.0
3.2 Пассив	3.2 Liabilities	-	- 0.5	- 0.1
4. Бусад хөрөнгө оруулалт	4. Other investment	- 151.2	- 597.9	- 463.4
4.1 Актив	4.1 Assets	- 304.2	- 797.9	- 320.1
4.1.1 Худалдааны зээл	4.1.1 Trade credits	66.6	- 145.5	- 31.8
4.1.2 Зээл	4.1.2 Loans	- 2.6	0.1	- 2.5
4.1.3 Бэлэн мөнгө ба харилцах	4.1.3 Currency and deposits	- 368.1	- 652.6	- 285.8
4.1.4 Бусад актив	4.1.4 Other assets	-	-	-
4.2 Пассив	4.2 Liabilities	153.0	200.0	- 143.3
4.2.1 Худалдааны зээл	4.2.1 Trade credits	- 77.3	76.0	- 53.7
4.2.2 Зээл	4.2.2 Loans	218.4	119.7	- 80.7
4.2.2.1 Төв банк	4.2.2.1 Monetary Authority	-	- 0.1	-
4.2.2.2 Засгийн газар	4.2.2.2 Government of Mongolia	105.9	18.8	5.4
4.2.2.3 Банк	4.2.2.3 Banks	77.1	51.8	12.4
4.2.2.4 Бусад сектор	4.2.2.4 Other sector	35.4	49.2	- 98.5
4.2.3 Бэлэн мөнгө ба харилцах	4.2.3 Currency and deposits	11.8	4.4	- 13.9
4.2.4 Бусад пассив	4.2.4 Other assets	0.0	0.0	5.00
III. Алдаа болон орхигдуулга	III. Net Errors and Omissions	- 6.5	- 53.4	121.4
Төлбөрийн тэнцлийн нийт дүн	Total of Current, Capital and Financial Accounts	- 585.4	- 307.8	- 607.3
IV. Гадаад валютын цэвэр нөөцийн өөрчлөлт	IV. Reserves and Related Items	585.4	307.8	607.3
1. Актив	1. Assets	608.6	331.5	631.0
1.1 Мөнгөжсөн алт	1.1 Monetary gold	53.5	39.3	0.0
1.2 Зээлжих тусгай эрх	1.2 Special drawing rights	0.4	0.2	0.1
1.3 ОУВС-д байршуулсан хөрөнгө	1.3 Reserve position in the IMF	0.0	0.0	0.0
1.4 Бэлэн валют ба харилцах	1.4 Foreign exchange	554.8	292.0	630.9
1.5 Бусад нөөц актив	1.5 Other claims	0.0	0.0	0.0
2. Пассив	2. Liabilities	- 23.2	- 23.7	- 23.7
2.1 ОУВС-ийн зээл	2.1 Use of Fund credit and loans	- 23.2	- 23.7	- 23.7
2.2 Онцгой санхүүжилт	2.2 Exceptional financing	-	-	-

* Эх үүсвэр: Монголбанкны улирлын мэдээ

* Source: Quarterly report of Bank of Mongolia

Тайлбар: ** Урьдчилсан гүйцэтгэл

Note: ** Preliminary results

Х. ГАДААД ХУДАЛДАА
EXTERNAL TRADE

10.1 ГАДААД ХУДАЛДААНЫ НИЙТ ЭРГЭЛТ
EXTERNAL TRADE TURNOVER

сая ам.долл <i>mln.USD</i>					
Хугацаа <i>Periods</i>	Нийт эргэлт <i>Total turnover</i>	Экспорт <i>Exports</i>	Импорт <i>Imports</i>	Тэнцэл (+,-) <i>Balance</i>	
2012 I	731.8	236.9	494.9	- 258.0	
II	734.1	289.6	444.4	- 154.8	
III	869.8	351.2	518.6	- 167.4	
IV	1 028.3	405.5	622.7	- 217.2	
V	983.0	415.7	567.4	- 151.7	
VI	1 219.5	554.2	665.3	- 111.1	
VII	939.7	285.0	654.7	- 369.7	
VIII	1 025.0	333.4	691.5	- 358.1	
IX	946.3	360.0	586.3	- 226.2	
X	926.6	433.1	493.5	- 60.4	
XI	895.0	365.2	529.8	- 164.6	
XII	824.1	354.8	469.3	- 114.5	
I-XII	11 123.1	4 384.7	6 738.4	-2 353.7	
2013 I	779.7	281.6	498.1	-216.5	
II	537.6	224.5	313.1	-88.6	
III	696.8	303.1	393.6	-90.5	
IV	939.1	403.3	535.8	-132.5	
V	1 158.0	430.8	727.2	-296.5	
VI	983.2	380.5	602.7	-222.2	
VII	938.9	324.6	614.3	-289.6	
VIII	921.3	349.4	571.9	-222.4	
IX	963.1	394.6	568.5	-173.9	
X	897.9	382.3	515.6	-133.2	
XI	895.2	381.0	514.2	-133.2	
XII	916.1	413.3	502.8	-89.5	
I-XII	10 626.9	4 269.1	6 357.8	-2 088.8	
2014 I	658.1	321.0	337.1	- 16.1	
II	550.2	273.4	276.8	- 3.4	
III	774.4	392.3	382.1	10.2	
IV	975.7	445.5	530.2	- 84.7	
V	1 082.2	489.1	593.1	- 104.0	
VI	1 064.4	559.3	505.1	54.2	
VII	983.6	459.9	523.7	- 63.9	
VIII	1 087.1	635.8	451.2	184.6	
I-VIII	7 175.6	3 576.3	3 599.3	- 23.0	
<u>2014 VIII</u> 2014 VII %	110.5	138.3	86.2	-	
<u>2014 I-VIII</u> % 2013 I-VIII %	103.2	132.6	84.6	-	

Эх үүсвэр: Гаалийн Ерөнхий Газрын мэдээ
Source: Report of the Customs General Administration

Бүлэг 10. Гадаад худалдаа

10.2 ЭКСПОРТ, орноор, жил бүрийн эхний 8 сарын байдлаар
EXPORTS, by countries and as of the first 8 months of selected years

Улс орон	Countries	мян.ам.долл <i>thous.USD</i>					
		2013			2014		
		VII	VIII	I-VIII	VII	VIII	I-VIII
Дүн	Total	329 891.6	349 609.5	2 703 243.2	459 851.4	635 841.0	3 576 319.7
Европ	Europe	62 597.4	15 325.3	214 722.0	60 124.6	97 400.4	334 276.9
Үүнээс:	Of which:						
Европын холбоо	Countries of EU	55 942.8	6 985.5	168 580.6	53 887.4	90 716.7	296 714.4
Австри	Austria	414.8	1.7	1 127.4	0.2	-	705.2
Бельги	Belgium	-	48.6	177.6	31.4	4.4	170.2
Болгар	Bulgaria	-	-	-	-	-	4.9
Дани	Denmark	7.9	7.3	80.4	9.0	3.7	23 926.1
Ирланд	Ireland	-	-	0.7	-	-	9.1
Испани	Spain	-	-	178.0	90.6	2.1	222.2
Итали	Italy	6 723.9	2 194.6	25 700.1	5 755.4	4 523.2	27 258.0
Их Британи	United Kingdom	47 313.5	665.2	121 005.7	44 669.4	83 346.8	223 697.8
Латви	Latvia	14.1	-	34.1	11.3	-	38.7
Нидерланд	Netherlands	12.5	85.6	688.6	11.3	43.3	1 536.4
Польш	Poland	0.3	-	50.0	4.2	17.8	112.6
Португаль	Portugal	-	-	-	0.1	9.2	72.8
Румын	Romania	-	-	-	-	-	2.0
Словени	Slovenia	-	-	-	-	0.8	0.8
Унгар	Hungary	-	-	-	-	3.8	185.5
Финлянд	Finland	-	-	-	35.0	-	193.3
Франц	France	701.5	2 240.8	4 172.2	1 500.6	2 052.2	6 487.8
ХБНГУ	Germany	737.0	1 696.8	11 700.7	1 759.2	596.1	11 737.5
Чех улс	Czech Republic	7.7	43.0	98.0	-	44.3	92.2
Швед	Sweden	9.4	2.0	3 567.1	9.8	68.9	261.3
Европын бусад орнууд	Other countries of Europe	6 654.6	8 339.8	46 141.4	6 237.3	6 683.7	37 562.4
Беларусь	Belarus	-	-	25.9	-	-	-
Лихтенштейн Вант улс	Liechtenstein	-	-	6.4	-	-	-
Монако	Monaco	-	-	-	-	-	3.5
Норвеги	Norway	-	208.8	370.3	79.4	101.1	223.7
ОХУ	Russian Federation	6 635.8	7 700.4	43 059.5	6 084.9	6 544.0	36 025.9
Турк	Turkey	-	422.6	435.9	5.3	25.0	30.3
Украин	Ukraine	-	-	642.6	6.6	-	35.2
Швейцарь	Switzerland	18.8	8.0	1 600.7	61.1	13.6	1 243.8
Ази	Asia	248 646.7	330 873.3	2 380 197.8	399 455.9	535 842.9	3 231 815.1
Үүнээс:	Of which:						
Зүүн Хойд Ази	North Eastern Asia	247 006.3	327 259.0	2 366 654.2	395 934.7	530 167.9	3 210 952.4
БНАСАУ	Dem. Rep. of Korea	520.4	-	643.3	-	0.5	8.1
БНСУ	Republic of Korea	1 329.9	1 327.5	10 723.2	250.0	1 471.3	3 666.5
БНХАУ	China	244 459.4	323 429.4	2 348 488.8	394 446.5	527 032.0	3 200 152.8
Япон	Japan	696.6	2 502.1	6 798.9	1 238.3	1 664.1	7 125.0
Зүүн Өмнөд Ази	South Eastern Asia	252.5	2 206.8	5 846.3	33.0	1 997.5	9 772.8
Вьетнам	Vietnam	-	-	321.4	-	-	461.5
Индонез	Indonesia	-	10.6	32.4	-	-	19.8
Малайз	Malaysia	7.3	-	161.0	5.2	301.7	812.5
Сингапур	Singapore	244.0	110.9	3 138.5	0.8	1 670.8	8 413.8
Тайланд	Thailand	1.1	-	14.2	-	-	-
Филиппин	Philippines	-	2 085.4	2 178.8	27.0	25.1	65.2
Азийн бусад орнууд	Other countries of Asia	1 387.9	1 407.5	7 697.3	3 488.2	3 677.6	11 090.0
Арабын Нэгдсэн Эмират	United Arab Emirates	1 310.4	222.6	4 929.0	-	3 069.2	3 862.7
Балба	Nepal	29.2	-	36.7	-	-	38.3
Бангладеш	Bangladesh	-	-	-	-	-	57.9
Иран	Iran	-	-	166.6	-	-	-
Израиль	Israel	-	33.5	33.5	0.1	32.3	33.4
Казахстан	Kazakhstan	-	95.5	376.3	2 956.5	191.5	3 806.0
Киргизстан	Kirgizstan	8.2	11.1	19.7	190.2	-	1 013.5
Ливан	Lebanon	-	-	337.1	-	-	93.0
Пакистан	Pakistan	-	-	-	-	-	17.8
Туркменистан	Turkmenistan	-	-	14.4	-	-	-
Узбекистан	Uzbekistan	-	-	265.9	37.9	38.7	261.6
Энэтхэг	India	40.1	45.4	518.6	303.5	346.0	1 905.9
Бусад	Others	-	999.5	999.5	-	-	-
Африк	Africa	-	-	2 737.8	3.6	52.8	222.0
Ангол	Angola	-	-	175.6	3.1	-	3.1
Буркина-Фасо	Burkina faso	-	-	-	-	-	105.4
Маврикий (Брит)	Mauritius	-	-	-	-	-	2.1
Өмнөд Африкийн Бүгд Найрамдах Улс	Republic of South Africa	-	-	2 561.0	-	-	57.2
Сейшелийн Аралын Бүгд Найрамдах Улс	Seychelles	-	-	1.2	-	-	-
Бусад	Others	-	-	-	0.5	52.8	54.2
Америк	America	18 638.7	376.9	97 892.4	245.0	2 533.1	9 609.9
АНУ	USA	83.8	263.9	2 624.2	111.8	2 431.9	8 791.9
Бразил	Brazil	-	-	0.5	-	-	-
Канад	Canada	18 554.9	113.1	93 543.7	133.2	101.2	818.0
Колумба	Colombia	-	-	34.4	-	-	-
Мексик	Mexico	-	-	1 689.6	-	-	-
Австрали	Australia	8.8	3 033.9	7 693.2	22.3	11.8	395.8
Австрали	Australia	8.8	3 033.9	7 693.2	22.3	11.8	391.4
Фиджи	Fiji	-	-	-	-	-	0.7
Шинэ Зеланд	New Zealand	-	-	-	-	-	3.6

10.3 ЭКСПОРТ, барааны бүлгээр, жил бүрийн эхний 8 сарын байдлаар
 EXPORTS, by commodity groups and as of the first 8 months selected years

Барааны бүлэг	Commodity groups	мян.ам.долл thous.USD					
		2013			2014		
		VII	VIII	I-VIII	VII	VIII	I-VIII
Дүн	Total	329 891.6	349 609.5	2 703 243.2	459 851.4	635 841.0	3 576 319.7
Мал, амьтад, тэдгээрээс гаралтай бүтээгдэхүүн	<i>Live animals, animals origin products</i>	550.1	604.1	11 221.3	504.2	459.4	7 146.6
Ургамлын гаралтай бүтээгдэхүүн	<i>Vegetable origin products</i>	729.6	155.8	5 646.2	49.1	336.0	11 766.4
Мал, амьтан, болон ургамлын гаралтай өөх, тос	<i>Animal & vegetable fat & oil</i>	0.5	-	4.4	2.3	-	7.1
Хүнсний бэлэн бүтээгдэхүүн	<i>Food products</i>	1 279.6	1 258.2	7 784.1	820.7	2 248.8	7 836.2
Эрдэс бүтээгдэхүүн	<i>Mineral products</i>	215 042.7	317 198.1	2 165 555.9	371 322.1	516 717.8	2 951 991.0
Хими, химийн үйлдвэрийн бүтээгдэхүүн	<i>Chemical & chemical industry products</i>	9.3	5.2	108.7	10.6	9.0	221.4
Хуванцар, каучук, түүгээр хийсэн эдлэл	<i>Plastics, rubber, & articles thereof</i>	181.2	217.4	1 623.9	174.4	150.1	1 479.6
Түүхий болон боловсруулсан арьс, шир, ангийн үс, эдгээрээр хийсэн эдлэл	<i>Raw & processed hides, skins, fur & articles thereof</i>	1 325.1	2 908.4	23 301.5	1 019.1	965.5	24 745.4
Мод, модон эдлэл	<i>Wood & wooden articles</i>	15.9	2.8	220.2	70.2	14.1	561.0
Целлюлоз, цаас картон, тэдгээрээр хийсэн зүйл	<i>Cellulose, paper, cardboard & articles thereof</i>	1.6	1.8	42.3	13.5	3.0	25.4
Нэхмэл, нэхмэл бүтээгдэхүүн	<i>Textiles & textile articles</i>	46 693.7	15 281.0	236 391.2	35 362.9	21 166.0	277 597.3
Гутал, малгай, шүхэр, өд, хиймэл цэцэг	<i>Footwear, headwear, umbrellas, feather & artificial flowers</i>	31.5	368.1	898.4	131.2	300.4	995.6
Чулуу, гөлтгөнө, цемент, шөрмөсөн чулуун зүйлс, шил, шилэн сав	<i>Articles of stone, plaster, cement, asbestos, glass & glassware</i>	24.2	0.3	90.1	7.0	4.8	66.1
Үнэт, хагас үнэт чулуу, металл гоёлын зүйлс	<i>Natural or cultured stones, precious metal, jewellery</i>	59 713.3	2.7	195 241.9	42 449.3	81 818.7	214 118.7
Үндсэн төмөрлөг, түүгээр хийсэн бүтээгдэхүүн	<i>Base metals & articles thereof</i>	1 833.8	2 169.5	13 650.7	2 846.0	5 444.6	17 578.5
Машин, механик төхөөрөмж, цахилгаан хэрэгсэл, дуу хураагч, зурагт, тэдгээрийн сэлбэг, эд анги	<i>Machinery, equipment, electric appliances, recorders, TV sets & spare parts</i>	1 058.2	8 188.1	26 831.2	3 902.3	5 010.0	25 291.9
Авто, агаарын замын тээврийн хэрэгсэл, тэдгээрийн эд анги	<i>Auto, air & water transport vehicles & their spare parts</i>	1 046.8	1 066.5	12 757.2	267.3	1 005.2	30 868.7
Хараа зүй, гэрэл, кино зураг, хэмжүүр, хяналт, эмнэлэг, мэс заслын багаж, цаг, хөгжмийн зэмсэг	<i>Optical, photographic, cinematographic, measuring control, medical, surgical & musical instruments, watches</i>	178.6	103.7	799.0	717.9	48.9	2 546.0
Үйлдвэрийн төрөл бүрийн бараа	<i>Various industrial goods</i>	174.8	77.2	1 069.9	177.9	87.7	1 409.3
Бусад	<i>Other</i>	1.4	0.4	5.2	3.5	51.0	67.5

10.4 ЭКСПОРТЫН ЗАРИМ НЭРИЙН БАРАА, орноор, жил бүрийн эхний 8 сарын байдлаар
EXPORTS BY SOME COMMODITIES, by countries and by the first 8 months of selected yearsмян.ам.долл *thous.USD*

Улс орон	Countries	Цайрын хүдэр, баяжмал <i>Zinc ores and concentrate</i>		Зэсийн баяжмал <i>Copper concentrate</i>		Төмрийн хүдэр, баяжмал <i>Iron ores and concentrate</i>	
		2013 I-VIII	2014 I-VIII	2013 I-VIII	2014 I-VIII	2013 I-VIII	2014 I-VIII
Дүн	Total	80 408.5	76 312.0	562 768.4	1 449 973.0	442 201.5	289 112.0
БНСУ	<i>Republic of Korea</i>	80 408.5	76 312.0	562 768.4	1 449 973.0	442 201.5	289 111.9
БНХАУ	<i>China</i>	-	-	-	-	-	-
ХБНГУ	<i>Germany</i>	-	-	-	-	-	0.1

(Хүснэгт 9.4-ийн үргэлжлэл *Table 9.4 continuation*)

Улс орон	Countries	Чулуун нүүрс <i>Bituminous coal</i>		Молибдений хүдэр ба баяжмал <i>Molybdenium ores and concentrate</i>		Жоншны хүдэр ба баяжмал <i>Fluor spar ores and concentrate</i>	
		2013 I-VIII	2014 I-VIII	2013 I-VIII	2014 I-VIII	2013 I-VIII	2014 I-VIII
Дүн	Total	693 026.5	588 071.8	20 755.0	18 076.2	56 339.4	46 531.4
БНСУ	<i>Republic of Korea</i>	-	-	8 333.9	1 035.6	-	0.3
БНХАУ	<i>China</i>	692 987.5	587 941.0	10 738.6	15 586.3	26 649.3	21 493.8
Мексик	<i>Mexico</i>	-	-	1 682.6	-	-	-
ОХУ	<i>Russian Federation</i>	39.0	130.8	-	1 024.8	28 724.1	23 784.2
Украин	<i>Ukraine</i>	-	-	-	-	600.8	28.6
Бусад	<i>Other</i>	-	-	-	429.5	365.2	1 224.6

(Хүснэгт 9.4-ийн үргэлжлэл *Table 9.4 continuation*)

Улс орон	Countries	Боловсруулаагүй буюу хагас боловсруулсан алт <i>Gold, unwrought or in semi-manufactured forms</i>		Самнасан ноолуур <i>Combed goat down</i>		Хонины самнаагүй ноос <i>Sheep wool</i>	
		2013 I-VIII	2014 I-VIII	2013 I-VIII	2014 I-VIII	2013 I-VIII	2014 I-VIII
Дүн	Total	195 190.0	214 106.6	29 822.2	34 037.1	2 487.9	5 243.4
БНСУ	<i>Republic of Korea</i>	-	-	44.8	-	-	55.0
БНХАУ	<i>China</i>	-	-	1 156.8	6 223.8	2 363.1	3 956.6
Итали	<i>Italy</i>	-	-	19 140.6	20 645.2	-	-
Их Британи	<i>United Kingdom</i>	-	214 096.5	8 890.5	3 806.0	-	-
Канад	<i>Canada</i>	102 690.2	-	-	-	-	-
ОХУ	<i>Russian Federation</i>	92 499.7	-	-	-	124.8	39.1
ХБНГУ	<i>Germany</i>	-	-	-	2 572.0	-	12.3
Энэтхэг	<i>India</i>	-	-	446.5	604.4	-	1 162.6
Бусад	<i>Other</i>	-	10.1	143.0	185.8	-	17.8

(Хүснэгт 9.4-ийн үргэлжлэл *Table 9.4 continuation*)

Улс орон	Countries	Үхэр, адууны боловсруулсан шир <i>Leather of bovine or equine animals</i>		Хонь, хурганы боловсруулсан арьс буюу шеврет <i>Sheep or lamb skin leather</i>		Ямаа, ишигний боловсруулсан арьс буюу шевро <i>Goat or kid skin leather</i>	
		2013 I-VIII	2014 I-VIII	2013 I-VIII	2014 I-VIII	2013 I-VIII	2014 I-VIII
Дүн	Total	3 455.3	6 132.5	9 158.2	6 631.9	7 211.9	10 965.6
БНСУ	<i>Republic of Korea</i>	-	-	-	-	196.2	-
БНХАУ	<i>China</i>	893.4	2 634.0	9 157.9	6 631.9	5 451.7	9 332.2
Вьетнам	<i>VietNam</i>	-	-	-	-	146.2	297.3
Итали	<i>Italy</i>	2 544.6	3 370.5	-	-	1 413.9	1 186.8
Бусад	<i>Other</i>	17.3	128.0	0.2	-	3.9	149.3

10.5 ЭКСПОРТЫН ГОЛ НЭРИЙН БАРАА, жил бүрийн эхний 8 сарын байдлаар
EXPORTS BY SOME COMMODITIES, by the first 8 months of selected years

		мян.ам.долл <i>thous.USD</i>							
Гол нэр төрлийн бараа <i>Main commodities</i>	Хэмжих нэгж <i>Measurement unit</i>		2013 I-VIII		2014 I-VIII		2014 I-VIII 2013 I-VIII %		
			Тоо хэмжээ <i>Volume</i>	Үнийн дүн <i>Value</i>	Тоо хэмжээ <i>Volume</i>	Үнийн дүн <i>Value</i>	Тоо хэмжээ <i>Volume</i>	Үнийн дүн <i>Value</i>	
Адууны мах Малын дайвар	<i>Horse meat</i>	т	<i>t</i>	586.0	1 794.2	282.2	814.9	48.1	45.4
Бүтээгдэхүүн	<i>Edible meet offal</i>	т	<i>t</i>	360.4	309.9	191.4	190.8	53.1	61.6
Зэсийн өлөн гэдэс	<i>Intestine</i>	т	<i>t</i>	336.2	8 041.6	211.9	4 925.7	63.0	61.3
Адууны дэл, сүүл	<i>Horse mane, tail</i>	т	<i>t</i>	329.7	602.4	508.5	694.9	154.2	115.4
Боловсруулаагүй буюу хагас боловсруулсан алт	<i>Gold, unwrought or in semi-manufactured forms</i>	т	<i>t</i>	4.7	195 190.0	5.1	214 106.6	108.4	109.7
Молибдений хүдэр ба баяжмал	<i>Copper concentrate</i>	мян.т	<i>thous.t</i>	395.5	562 768.4	844.3	1 449 973.0	213.5	257.7
Жоншны хүдэр ба баяжмал	<i>Molybdenium ores and concentrate</i>	мян.т	<i>thous.t</i>	2.7	20 755.0	2.2	18 076.2	81.6	87.1
Төмрийн хүдэр	<i>Fluor spar ores and concentrate</i>	мян.т	<i>thous.t</i>	221.3	56 339.4	207.1	46 531.4	93.6	82.6
Цайрын хүдэр, баяжмал	<i>Iron ores</i>	мян.т	<i>thous.t</i>	4 326.6	442 201.5	3 761.4	289 112.0	86.9	65.4
Тунгаасан зэс ба хайлш	<i>Zinc concentrate</i>	мян.т	<i>thous.t</i>	86.0	80 408.5	68.7	76 312.0	79.8	94.9
	<i>Refined copper & copper alloys</i>	т	<i>t</i>	1 440.7	10 732.6	2 001.1	13 789.0	138.9	128.5
Үхэр, адууны боловсруулсан шир	<i>Leather of bovine or equine animals</i>	сая дм2	<i>mln.dm2</i>	30.0	3 455.3	44.1	6 132.5	146.9	177.5
Үхэр, адууны боловсруулаагүй шир	<i>Raw hides and skins of bovine or equine animals</i>	мян.ш	<i>thous.p</i>	252.5	3 120.0	87.4	892.5	34.6	28.6
Хонь, хурганы боловсруулсан арьс буюу шеврет	<i>Sheep or lamb skin leather</i>	сая дм2	<i>mln.dm2</i>	97.2	9 158.2	65.3	6 631.9	67.2	72.4
Ямаа, ишигний боловсруулсан арьс буюу шевро	<i>Goat or kid skin leather</i>	сая дм2	<i>mln.dm2</i>	71.1	7 211.9	97.8	10 965.6	137.6	152.0
Хонины самнаагүй ноос	<i>Sheep wool</i>	т	<i>t</i>	2 008.9	2 487.9	4 218.1	5 243.4	210.0	210.8
Бохир ноолуур	<i>Greezy cashmere</i>	т	<i>t</i>	3 922.9	180 827.1	3 834.4	212 986.3	97.7	117.8
Самнасан ноолуур	<i>Combed goat down</i>	т	<i>t</i>	309.3	29 822.2	346.7	34 037.1	112.1	114.1
Хөнжил ба аяны хөнжил	<i>Blankets & travelling rugs</i>	ш	<i>p</i>	2334	131.1	1 324	126.4	56.7	96.4
Нүүрс	<i>Coal</i>	мян.т	<i>thous.t</i>	9 594.9	693 147.5	12 242.9	588 508.5	127.6	84.9
Үүнээс: Чулуун нүүрс	<i>Of which: Bituminous coal</i>	мян.т	<i>thous.t</i>	9 593.3	693 026.5	12 225.2	588 071.8	127.4	84.9
Боловсруулаагүй газрын тос	<i>Crude petroleum oil</i>	мян.баррел	<i>thous.barrel</i>	3 052.3	297 659.8	4 441.2	443 398.7	145.5	149.0

10.6 ИМПОРТ, орноор, жил бүрийн эхний 8 сарын байдлаар
IMPORTS, by countries and by the first 8 months of selected years

Улс орон	Countries	2013			2014		
		VII	VIII	I-VIII	VII	VIII	I-VIII
Дүн	Total	614 284.3	571 864.2	4 256 886.6	523 723.4	451 222.5	3 599 295.8
Европ	Europe	236 089.7	212 179.6	1 639 770.8	220 149.4	179 543.6	1 441 247.4
Үүнээс;	Of which;						
Европын холбоо	Countries of EU	77 700.4	69 603.3	463 098.1	45 223.3	40 473.9	324 697.1
Австри	<i>Austria</i>	667.1	548.7	4 175.3	481.7	1 654.0	7 095.9
Бельги	<i>Belgium</i>	2 909.9	807.9	14 733.3	636.5	338.1	7 009.7
Болгар	<i>Bulgaria</i>	154.2	413.3	5 606.4	136.0	562.6	2 479.4
Грек	<i>Greece</i>	34.4	46.1	1 173.7	140.9	101.4	447.3
Дани	<i>Denmark</i>	502.1	5 389.1	10 624.9	589.9	380.6	7 782.6
Ирланд	<i>Ireland</i>	188.7	235.8	2 513.3	67.0	383.8	2 384.6
Испани	<i>Spain</i>	3 555.5	2 672.0	14 434.6	2 370.5	900.8	12 689.2
Итали	<i>Italy</i>	5 767.5	4 355.6	30 825.4	3 608.7	4 023.6	29 018.9
Их Британи	<i>United Kingdom</i>	4 688.1	3 233.0	33 629.2	3 222.4	1 031.0	19 938.8
Кипр	<i>Cyprus</i>	31.7	30.1	715.6	73.2	53.3	872.2
Латви	<i>Latvia</i>	353.1	184.4	2 854.4	235.2	298.0	2 483.1
Литва	<i>Lithuania</i>	1 427.7	12.0	7 281.4	360.2	488.3	1 883.7
Люксембург	<i>Luxemburg</i>	2.7	3.0	568.0	5.3	-	369.0
Мальта	<i>Malta</i>	0.7	2 433.9	2 451.6	2.4	8.3	24.4
Нидерланд	<i>Netherlands</i>	5 847.7	1 942.3	16 867.9	881.7	1 122.2	10 018.7
Польш	<i>Poland</i>	6 325.4	7 820.0	39 003.8	4 903.0	5 355.2	33 374.8
Португаль	<i>Portugal</i>	51.8	30.9	278.5	32.6	91.3	527.5
Румын	<i>Romania</i>	474.2	573.6	6 462.2	452.9	418.0	2 218.5
Словак	<i>Slovakia</i>	338.3	351.7	1 553.8	170.7	405.2	1 520.1
Словени	<i>Slovenia</i>	891.0	868.6	7 382.8	1 773.7	151.4	6 174.3
Унгар	<i>Hungary</i>	577.5	745.7	6 105.5	1 784.4	482.9	7 926.2
Финлянд	<i>Finland</i>	4 563.6	3 583.5	21 768.7	417.2	1 529.8	4 091.4
Франц	<i>France</i>	4 781.8	4 427.0	49 200.2	3 512.8	3 502.2	39 291.1
ХБНГУ	<i>Germany</i>	21 638.4	21 825.1	142 191.5	16 130.6	15 802.9	109 959.8
Хорват	<i>Croatia</i>	34.9	178.2	416.1	65.8	42.2	281.8
Чех улс	<i>Czech Republic</i>	3 231.4	1 565.4	9 381.2	910.2	672.8	6 452.9
Швед	<i>Sweden</i>	8 419.2	5 212.1	29 951.4	2 230.3	654.8	8 158.6
Эстон	<i>Estonia</i>	241.7	114.5	947.2	27.9	19.2	222.6
Европын бусад орнууд	Other countries of Europe	158 389.4	142 576.3	1 176 672.7	174 926.0	139 069.7	1 116 550.3
Албани	<i>Albania</i>	0.6	0.6	24.4	16.8	20.7	96.2
Беларусь	<i>Belarus</i>	7 712.8	1 243.4	116 606.5	458.3	2 498.9	9 913.2
Босни Герцеговина	<i>Bosnia and Herzegovina</i>	2.5	14.5	63.4	19.7	21.6	83.1
Исланд	<i>Iceland</i>	0.3	-	130.2	0.3	-	99.2
Македони	<i>Macedonia</i>	7.3	3.5	62.9	22.2	6.4	102.3
Молдав	<i>Moldavia</i>	1.3	49.2	163.0	38.2	10.3	77.5
Норвеги	<i>Norway</i>	242.7	20.5	507.9	16.3	1.1	212.4
ОХУ	<i>Russian Federation</i>	136 357.3	131 281.2	989 264.9	166 677.5	130 313.6	1 046 058.0
Серби	<i>Serbia</i>	4.8	200.7	747.7	17.5	449.1	640.3
Турк	<i>Turkey</i>	4 393.8	5 108.0	23 345.2	3 869.1	2 119.0	25 129.2
Украин	<i>Ukraine</i>	5 534.1	3 593.6	37 422.2	3 204.6	3 383.8	28 555.6
Швейцарь	<i>Switzerland</i>	4 128.1	1 061.2	8 326.8	585.1	245.2	5 576.9
Бусад	<i>Other</i>	3.7	-	7.6	0.5	-	6.4
Ази	Asia	340 098.4	324 121.5	2 061 160.1	277 314.5	252 347.5	1 903 855.0
Үүнээс:	Of which:						
Зүүн Хойд Ази	Northeastern Asia	314 261.4	293 089.5	1 868 284.6	256 549.4	234 627.4	1 722 917.2
БНАСАУ	<i>Dem. Rep. of Korea</i>	-	4.1	614.9	2.0	136.4	285.9
БНСУ	<i>Republic of Korea</i>	62 684.7	45 769.8	342 607.4	32 693.3	25 942.6	230 301.0
БНХАУ	<i>China</i>	203 854.6	209 819.4	1 200 386.7	184 946.5	178 624.0	1 217 490.4
Япон	<i>Japan</i>	47 722.1	37 496.3	324 675.6	38 907.5	29 924.4	274 839.9
Зүүн Өмнөд Ази	Southeastern Asia	16 893.8	20 617.7	138 219.3	14 475.7	12 943.0	143 926.1
Вьетнам	<i>Vietnam</i>	1 708.9	3 042.2	14 653.7	2 122.4	2 203.8	15 759.6
Индонез	<i>Indonesia</i>	1 580.6	2 192.6	11 003.1	1 755.3	1 410.0	10 833.3
Камбож	<i>Cambodia</i>	26.8	29.5	219.4	58.5	0.3	276.7
Лаос	<i>Lao PDR</i>	1.2	17.1	24.8	29.6	13.6	53.9
Малайз	<i>Malaysia</i>	4 340.9	4 671.8	38 914.5	3 292.3	3 471.3	44 071.9
Сингапур	<i>Singapore</i>	2 697.7	5 794.8	42 973.9	2 356.1	1 344.0	43 015.3
Тайланд	<i>Thailand</i>	6 234.1	4 569.3	28 046.5	4 438.9	4 185.3	26 857.3
Филиппин	<i>Philippines</i>	303.6	300.5	2 383.4	422.9	314.7	3 058.1

(Хүснэгт 10.6-гийн үргэлжлэл Table 10.6 continuation)

Улс орон	Countries	2013			2014		
		VII	VIII	I-VIII	VII	VIII	I-VIII
Азийн бусад орнууд	Other countries of Asia	8 943.2	10 414.2	54 656.1	6 289.4	4 777.1	37 011.6
Азербайжан	<i>Azerbaijan</i>	2.3	-	376.8	4.8	0.2	291.2
Арабын Нэгдсэн Эмират	<i>United Arab Emirates</i>	172.2	203.9	766.1	168.1	58.1	571.7
Армен	<i>Armenia</i>	-	-	60.8	-	19.8	19.8
Балба	<i>Nepal</i>	8.3	0.8	30.0	6.1	1.6	53.4
Бангладеш	<i>Bangladesh</i>	79.1	183.5	1 147.4	234.3	76.2	1 420.1
Гүрж	<i>Georgia</i>	126.6	52.2	611.1	12.2	-	469.3
Иран	<i>Iran</i>	-	-	291.1	13.8	0.2	155.5
Израиль	<i>Israel</i>	24.0	80.6	1 514.5	30.9	126.0	654.2
Иордан	<i>Jordan</i>	-	-	2.0	-	0.1	0.1
Казахстан	<i>Kazakhstan</i>	5 005.2	5 063.8	23 818.5	4 034.2	2 696.4	18 944.5
Киргизстан	<i>Kirgizstan</i>	85.3	267.7	986.1	106.4	46.4	933.5
Оман	<i>Oman</i>	-	-	3.8	-	-	-
Пакистан	<i>Pakistan</i>	65.9	125.2	397.6	49.5	37.3	446.3
Саудын Арабын Вант Улс	<i>Saudi Arabia</i>	-	-	244.3	-	103.1	321.1
Узбекстан	<i>Uzbekistan</i>	89.7	1.6	3 666.7	196.7	219.4	3 258.7
Шри-Ланк	<i>Sri-Lanka</i>	105.7	113.3	731.5	209.7	104.5	802.3
Энэтхэг	<i>India</i>	3 175.0	4 316.3	19 985.0	1 166.5	1 189.4	8 476.6
Бусад	<i>Other</i>	3.9	5.3	22.8	56.2	98.4	193.3
Африк	Africa	426.9	808.1	10 280.3	538.9	324.0	9 716.7
Египет	<i>Egypt</i>	172.1	216.3	825.1	90.9	4.7	220.0
Маврикий (Брит)	<i>Mauritius</i>	5.7	-	20.9	5.6	5.0	32.9
Мали	<i>Mali</i>	-	-	24.0	13.6	-	13.6
Марокко	<i>Morocco</i>	14.4	6.2	104.7	89.9	38.4	530.8
Өмнөд Африкийн Бүгд Найрамдах Улс	<i>Republic of South Africa</i>	104.2	481.4	8 526.8	41.9	199.9	7 985.6
Сейшелийн аралын Бүгд Найрамдах Улс	<i>Seychelles</i>	-	-	113.4	107.1	-	107.1
Тунис	<i>Tunisia</i>	85.6	103.2	550.1	188.8	57.1	752.8
Бусад	<i>Other</i>	44.9	1.0	115.2	1.0	18.9	73.9
Америк	America	31 787.6	30 200.8	494 951.4	22 251.2	16 133.6	218 914.0
АНУ	<i>USA</i>	26 220.4	24 770.0	408 301.1	18 195.1	13 843.7	188 622.1
Аргентин	<i>Argentina</i>	550.6	340.8	3 188.5	141.0	4.7	1 105.1
Бразил	<i>Brazil</i>	573.2	257.3	5 530.8	175.5	72.2	994.2
Канад	<i>Canada</i>	2 342.0	4 033.1	71 283.5	2 177.8	1 960.9	17 299.2
Колумб	<i>Colombia</i>	-	4.1	28.9	9.3	-	25.8
Коста Рика	<i>Costa Rica</i>	5.2	9.4	188.1	6.0	0.9	42.4
Куба	<i>Cuba</i>	-	-	10.0	11.0	-	68.1
Мексик	<i>Mexico</i>	1 650.1	431.7	4 870.7	1 360.8	183.2	5 747.9
Перу	<i>Peru</i>	1.4	49.3	357.4	1.9	2.8	46.0
Чили	<i>Chile</i>	430.2	291.4	968.4	109.0	17.5	4 602.6
Эквадор	<i>Ecuador</i>	6.9	3.9	128.7	21.3	19.3	200.5
Бусад	<i>Other</i>	7.8	9.7	95.3	42.6	28.4	160.1
Австрали	Australia	5 881.7	4 554.1	50 724.0	3 469.4	2 873.9	25 562.8
Австрали	<i>Australia</i>	4 850.3	4 117.0	37 355.3	1 300.1	1 161.1	10 672.1
Шинэ Зеланд	<i>New Zealand</i>	1 024.1	437.1	13 361.3	2 169.3	1 705.6	14 883.5
Бусад	<i>Other</i>	7.4	-	7.4	-	7.2	7.2

Бүлэг 10. Гадаад худалдаа

10.7 ИМПОРТ, барааны бүлгээр, жил бүрийн эхний 8 сарын байдлаар
 IMPORTS, by commodity groups and by the first 8 months of selected years

Барааны бүлэг	Commodity groups	мян.ам.долл <i>thous.USD</i>					
		2013			2014		
		VII	VIII	I-VIII	VII	VIII	I-VIII
Дүн	Total	614 284.3	571 864.2	4 256 886.6	523 723.4	451 222.5	3 599 295.8
Мал, амьтад, тэдгээрээс гаралтай бүтээгдэхүүн	<i>Live animals, animals origin products</i>	5 321.2	3 902.6	42 340.8	6 342.7	5 464.8	45 339.3
Ургамлын гаралтай бүтээгдэхүүн	<i>Vegetable origin products</i>	5 724.8	4 102.6	40 357.2	7 821.9	4 626.7	59 581.6
Мал, амьтан, болон ургамлын гаралтай өөх, тос	<i>Animal & vegetable fat & oil</i>	3 405.3	3 022.5	21 868.9	3 039.3	2 303.7	18 697.5
Хүнсний бэлэн бүтээгдэхүүн	<i>Food products</i>	41 200.2	36 619.8	258 029.8	32 740.6	29 100.1	240 519.2
Эрдэс бүтээгдэхүүн	<i>Mineral products</i>	154 318.5	130 652.6	1 060 007.2	146 005.3	136 384.9	988 178.1
Хими, химийн үйлдвэрийн бүтээгдэхүүн	<i>Chemical & chemical industry products</i>	35 295.2	29 550.3	199 109.6	32 035.7	22 284.6	204 762.6
Хуванцар, каучук, түүгээр хийсэн эдлэл	<i>Plastics, rubber, & articles thereof</i>	24 395.4	22 014.3	155 245.6	21 876.6	18 111.1	135 521.1
Түүхий болон боловсруулсан арьс, шир, ангийн үс, эдгээрээр хийсэн эдлэл	<i>Raw & processed hides, skins, fur & articles thereof</i>	616.7	744.8	4 492.9	1 068.0	503.0	4 725.9
Мод, модон эдлэл	<i>Wood & wooden articles</i>	5 720.4	4 937.4	26 475.5	6 388.9	7 544.8	40 155.2
Целлюлоз, цаас картон, тэдгээрээр хийсэн зүйл	<i>Cellulose, paper, cardboard & articles thereof</i>	5 484.2	7 490.2	40 336.0	4 444.2	3 688.3	36 152.8
Нэхмэл, нэхмэл бүтээгдэхүүн	<i>Textiles & textile articles</i>	5 622.2	9 583.4	41 255.8	6 576.0	4 928.0	43 280.4
Гутал, малгай, шүхэр, өд, хиймэл цэцэг	<i>Footwear, headwear, umbrellas, feather & artificial flowers</i>	1 210.8	1 277.7	8 946.8	1 047.3	1 367.9	9 084.1
Чулуу, гөлтгөнө, цемент, шөрмөсөн чулуун зүйлс, шил, шилэн сав	<i>Articles of stone, plaster, cement, asbestos, glass & glassware</i>	15 213.9	15 137.6	85 940.2	16 424.0	14 355.9	90 098.1
Үнэт, хагас үнэт чулуу, металл гоёлын зүйлс	<i>Natural or cultured stones, precious metal, jewellery</i>	314.5	125.9	1 411.6	283.3	146.9	2 078.4
Үндсэн төмөрлөг, түүгээр хийсэн бүтээгдэхүүн	<i>Base metals & articles thereof</i>	67 177.0	73 397.4	368 749.2	74 986.6	61 494.4	396 738.9
Машин, механик төхөөрөмж, цахилгаан хэрэгсэл, дуу хураагч, зурагт, тэдгээрийн сэлбэг, эд анги	<i>Machinery, equipment, electric appliances, recorders, TV sets & spare parts</i>	132 622.4	139 469.5	955 326.0	96 619.2	79 560.3	683 849.8
Авто, агаарын замын тээврийн хэрэгсэл, тэдгээрийн эд анги	<i>Auto, air & water transport vehicles & their spare parts</i>	85 828.9	64 296.6	820 078.0	49 999.0	32 305.0	463 849.6
Хараа зүй, гэрэл, кино зураг, хэмжүүр, хяналт, эмнэлэг, мэс заслын багаж, цаг, хөгжмийн зэмсэг	<i>Optical, photographic, cinematographic, measuring control, medical, surgical & musical instruments, watches</i>	12 500.6	11 939.9	55 396.7	4 079.7	17 479.2	65 349.4
Үйлдвэрийн төрөл бүрийн бараа	<i>Various industrial goods</i>	12 260.7	13 566.5	70 803.0	11 825.0	9 516.1	67 745.3
Бусад	<i>Other</i>	51.5	32.5	715.9	120.3	56.8	3 588.3

10.8 ИМПОРТЫН ЗАРИМ НЭРИЙН БАРАА, орноор, жил бүрийн эхний 8 сарын байдлаар
 IMPORTS BY SOME COMMODITIES, by countries and by the first 8 months of selected years

мян.ам.долл *thous.USD*

Улс, орон	Countries	Тахиа, шувуудын мах ба дайвар бүтээгдэхүүн		Гурил		Ногоон цай	
		<i>Meat and edible offal of poultry</i>		<i>Flour</i>		<i>Green tea</i>	
		2013 I-VIII	2014 I-VIII	2013 I-VIII	2014 I-VIII	2013 I-VIII	2014 I-VIII
Дүн	Total	11 852.1	7 148.7	5 589.2	3 742.0	1 518.5	1 205.0
АНУ	USA	10 187.6	4 758.6	4.0	0.7	-	-
БНСУ	Republic of Korea	4.4	-	28.5	16.1	-	-
БНХАУ	China	1 595.1	2 072.6	-	-	1 171.0	895.3
Гүрж	Georgia	-	-	-	-	347.5	309.7
Казахстан	Kazakhstan	-	-	2 389.8	1 434.4	-	-
ОХУ	Russian Federation	13.1	112.5	3 091.7	2 290.9	-	-
Бусад	Other	51.8	204.9	75.1	-	-	-

(Хүснэгт 10.8-ын үргэлжлэл Table 10.8 continuation)

Улс, орон	Countries	Цагаан будаа		Элсэн чихэр		Маргарин	
		<i>Rice</i>		<i>Granulated sugar</i>		<i>Margarin</i>	
		2013 I-VIII	2014 I-VIII	2013 I-VIII	2014 I-VIII	2013 I-VIII	2014 I-VIII
Дүн	Total	3 789.3	7 566.0	15 249.6	14 191.5	4 210.2	2 926.5
АНУ	USA	125.6	245.9	8.8	43.2	-	0.7
БНСУ	Republic of Korea	98.3	60.3	57.4	41.9	4.5	0.2
БНХАУ	China	2 624.7	6 031.4	5.3	-	-	163.1
Бразил	Brazil	-	-	832.6	-	-	-
Малайз	Malaysia	-	-	2 075.2	1 420.1	490.9	470.2
ОХУ	Russian Federation	874.0	556.2	5.0	0.5	3 639.6	2 275.7
Тайланд	Thailand	32.1	40.9	11 951.1	12 637.4	-	-
ХБНГУ	Germany	0.7	0.3	9.4	17.3	30.2	16.6
Япон	Japan	5.5	35.7	0.3	0.2	-	-
Бусад	Other	28.4	595.4	304.5	30.9	45.0	-

(Хүснэгт 10.8-ын үргэлжлэл Table 10.8 continuation)

Улс, орон	Countries	Нийлэг мяндсан даавуу		Автобензин		Дизелийн түлш	
		<i>Woven fabrics of synthetic filament yarn</i>		<i>Petrol</i>		<i>Diesel fuel</i>	
		2013 I-VIII	2014 I-VIII	2013 I-VIII	2014 I-VIII	2013 I-VIII	2014 I-VIII
Дүн	Total	407.3	1 301.5	267 264.6	280 368.2	516 744.2	420 705.4
Беларусь	Belarus	-	-	71 391.3	2 144.7	19 433.3	-
БНСУ	Republic of Korea	5.5	27.9	9 425.5	958.4	42 040.1	8 711.6
БНХАУ	China	290.5	1 094.2	21 082.9	14 799.2	15 250.9	3 496.0
Литва	Lithuania	-	-	5 277.2	762.7	-	-
ОХУ	Russian Federation	-	0.2	159 778.3	253 828.6	440 019.9	378 446.8
Бусад	Other	111.3	179.2	309.4	7 874.6	-	30 051.0

(Хүснэгт 10.8-ын үргэлжлэл Table 10.8 continuation)

Улс, орон	Countries	Нийтийн тээврийн хэрэгсэл		Суудлын автомашин		Ачааны автомашин	
		<i>Public transport means</i>		<i>Cars</i>		<i>Trucks</i>	
		2013 I-VIII	2014 I-VIII	2013 I-VIII	2014 I-VIII	2013 I-VIII	2014 I-VIII
Дүн	Total	14 350.3	9 308.5	277 388.0	218 191.6	258 544.0	79 274.1
АНУ	USA	32.9	26.2	5 559.9	3 714.8	91 135.8	17 494.9
Беларусь	Belarus	-	-	-	-	17 459.9	969.6
БНСУ	Republic of Korea	9 132.9	5 664.0	32 562.4	10 296.9	40 930.9	22 677.3
БНХАУ	China	2 139.0	1 271.1	200.9	202.9	50 833.9	24 961.4
Итали	Italy	-	-	124.9	72.3	105.3	9.7
Их Британи	United Kingdom	1.6	-	5 782.7	3 197.0	26.4	9.8
ОХУ	Russian Federation	2 323.1	1 744.7	916.4	221.6	11 578.1	227.5
Тайланд	Thailand	-	-	708.0	334.8	1 019.5	1 217.8
ХБНГУ	Germany	18.2	24.7	19 069.1	11 691.3	2 318.4	432.7
БНЧУ	Czech Republic	-	-	196.3	28.2	57.0	3.5
Швед	Sweden	22.2	-	53.9	9.5	2 287.5	342.4
Энэтхэг	India	-	-	-	356.5	10 715.2	-
Япон	Japan	489.2	507.4	211 921.4	187 630.1	27 364.2	10 722.6
Бусад	Other	191.1	70.5	292.1	435.8	2 711.8	205.0

Бүлэг 10. Гадаад худалдаа

10.9 ИМПОРТЫН ГОЛ НЭРИЙН БАРАА, жил бүрийн эхний 8 сарын байдлаар
IMPORTS BY SOME COMMODITIES, by the first 8 months of selected years

		мян.ам.долл <i>thous.USD</i>							
Гол нэр төрлийн бараа	Main commodities	Хэмжих нэгж	Measurement unit	2013 I-VIII		2014 I-VIII		2014 I-VIII / 2013 I-VIII %	
				Тоо хэмжээ Volume	Үнийн дүн Value	Тоо хэмжээ Volume	Үнийн дүн Value	Тоо хэмжээ Volume	Үнийн дүн Value
Өндөг	Eggs	мян.ш	thous.p	63 985.8	6 523.2	60 076.4	5 682.7	93.9	87.1
Тахиа, шувуудын мах ба дайвар бүтээгдэхүүн	Meat and edible offal of poultry	т	t	7 223.6	11 852.1	4 019.9	7 148.7	55.6	60.3
Төмс	Potato	т	t	19.2	5.6	3 336.3	638.6	173.9	114.9 *
Сонгино, саримс	Onion, garlic	т	t	10 025.3	1 713.0	14 576.0	2 662.4	145.4	155.4
Алим, лийр	Apple, pear	т	t	8 005.9	2 794.1	7 070.5	3 745.4	88.3	134.0
Ногоон цай	Green tea	т	t	1 494.8	1 518.5	1 163.3	1 205.0	77.8	79.4
Цагаан будаа	Rice	т	t	8 499.9	3 789.3	16 270.2	7 566.0	191.4	199.7
Улаан буудай	Wheat	т	t	120.3	62.5	27 115.1	9 110.5	225.5	145.7 *
Гурил	Flour	т	t	11 175.2	5 589.2	9 447.6	3 742.0	84.5	67.0
Ургамлын тос	Vegetable oil	т	t	2 961.2	4 470.5	5 572.8	6 471.1	188.2	144.8
Маргарин	Margarin	т	t	3 184.6	4 210.2	2 434.6	2 926.5	76.4	69.5
Элсэн чихэр	Granulated sugar	т	t	29 362.4	15 249.6	24 463.5	14 191.5	83.3	93.1
Хатуу чихэр	Candy	т	t	3 055.8	5 828.4	3 268.1	6 876.5	106.9	118.0
Амтлаг гурилан зүйлс	Flavoured flour product	т	t	8 956.7	19 208.8	8 923.2	19 915.9	99.6	103.7
Лаазалсан жимс, самар	Canned fruits, nuts	т	t	45.5	77.1	41.5	64.0	91.3	83.0
Согтууруулах биш ундаа	Soft drinks,	мян.л	thous. l	16 536.6	14 572.2	13 712.6	12 002.3	82.9	82.4
Согтууруулах ундаа	Alcohol drinks	мян.л	thous. l	24 668.7	19 551.2	16 897.0	16 240.6	68.5	83.1
Үүнээс: Шар айраг	Of which: Beer	мян.л	thous. l	23 628.9	12 716.3	15 764.7	8 276.9	66.7	65.1
Янжуур	Cigarette	сая ш	mln.p	1 343.3	37 964.5	1 333.9	34 303.8	99.3	90.4
Дүнсэн тамхи	Tobacco	т	t	151.2	675.5	170.1	745.8	112.5	110.4
Цемент	Cement	мян.т	thous.t	1 104.3	70 080.0	1 188.6	72 731.6	107.6	103.8
Улаан тоосго	Red brick	сая ш	mln.p	23.0	2 848.3	-	-	-	-
Автобензин	Petrol	мян.т	thous.t	230.8	267 264.6	261.8	280 368.2	113.4	104.9
Дизель түлш	Diesel	мян.т	thous.t	452.2	516 744.2	421.2	420 705.4	93.2	81.4
Онгоцны түлш	Jet fuel	мян.т	thous.t	25.9	32 290.4	17.3	19 421.1	66.9	60.1
Түлшний мазут	Mazut	т	t	1 984.5	1 353.5	2 006.1	1 393.2	101.1	102.9
Цахилгаан эрчим хүч	Electricity	сая квт.ц	mln.kwt.h	627.8	56 332.7	1 052.7	104 112.6	167.7	184.8
Азотын бордоо	Nitrogen fertilizer	т	t	43 556.3	17 511.0	36 260.9	13 674.5	83.3	78.1
Саван	Soap	т	t	3 246.9	6 623.2	3 409.9	6 995.9	105.0	105.6
Угаалгын нунтаг	Washing powder	т	t	5 377.7	7 866.9	5 222.1	7 544.8	97.1	95.9
Тунгаар савлагдсан эм	Packet medicine	-	t	-	42 263.2	-	42 099.1	-	99.6
Шинэ дугуй	New tyre	мян.ш	thous.p	138.3	55 053.4	95.4	34 687.5	69.0	63.0
Нийлэг мяндсан даавуу	Synthetic paper fabric	мян.м2	thous.m2	378.4	407.3	1 001.9	1 301.5	264.8	319.5
Хөвөн цаасан даавуу (200r/m2-аас бага)	Cotton fabrics less than (200g/m2)	мян.м2	thous.m2	605.1	468.6	988.5	406.1	163.4	86.7
Цонхны шил	Window glass	мян.м2	thous.m2	1 640.8	3 509.1	1 649.9	3 746.3	100.6	106.8
Хар төмөр бүтэц, эд анги, Өрөөний агаар тохируулах төхөөрөмж	Iron structures, parts of Air conditioning machines, motordriven fan	мян.т	thous.t	40.6	59 322.4	36.6	55 974.3	90.3	94.4
Хэвлэгч машин механизм тэдгээрийн туслах эд анги	Printing machinery, machines & their auxiliary parts	ш	p	19 147	5 603.6	8 654	3 945.6	45.2	70.4
Хөргөх, хөлдөөх төхөөрөмж	Refrigerator, freezer	ш	p	69 971	9 320.8	215 613	4 994.7	308.1	53.6
Бульдозер, авто хусуур, индүүдэгч, тэгшлэгч, экскаватор	Bulldozer, grader, leveller road, roll	ш	p	61 310	16 078.5	70 183	16 104.2	114.5	100.2
Өргөгч, ачигч буулгагч зэргийн эд анги	Parts for lifting, handing, loading machinery	мян.ш	thous.p	273.7	83 730.7	240.3	41 413.5	87.8	49.5
Шороо, чулуу ялгах, холих машин	Machinery for sorting, screening mixing of stones	мян.ш	thous.p	102.9	87 065.3	41.9	88 007.3	40.7	101.1
Ус халаах зэрэг ахуйн цахилгаан хэрэгсэл	Electric domestic appliances	мян.ш	thous.p	217.3	13 092.8	219.5	12 473.6	101.0	95.3
Тоос сорогч	Vacuum cleaner	ш	p	3 719	630.4	1 304	487.2	35.1	77.3
Мэдээлэл боловсруулах машин түүний бүрдэл хэсэг	Data processing machine	мян.ш	thous.p	57.6	25 114.6	44.6	16 731.9	77.3	66.6
Цахилгаан шуудан утасны холбооны аппарат	Telephone telegraph communication app.	мян.ш	thous.p	352.2	64 604.2	365.4	58 548.6	103.7	90.6
Телевизор, видео монитор ба виде проектор	Television, video monitors & video projectors	ш	p	152 850	26 686.8	174 321	28 134.6	114.0	105.4
Нийтийн тээврийн хэрэгсэл	Public transport means	ш	p	1 350	14 350.3	889	9 308.5	65.9	64.9
Суудлын автомашин	Cars	ш	p	32 250	277 388.0	28 244	218 191.6	87.6	78.7
Ачааны автомашин	Trucks	ш	p	13 738	258 544.0	8 956	79 274.1	65.2	30.7
Тээврийн хэрэгсэлийн сэлбэг эд анги	Spare parts for vehicles	мян.ш	thous.p	570.8	19 325.8	574.2	12 603.0	100.6	65.2

Тайлбар: *-дахин
Note: *-times more

10.10 ЭКСПОРТ, орноор, жил бүрийн эхний 8 сарын байдлаар
EXPORTS, by countries and by the first 8 months of selected years

Улс орон	Countries	2013 I-VIII			2014 I-VIII		
		Дүн	Total	Дүнд эзлэх хувь Percentage share to total	Дүн	Total	Дүнд эзлэх хувь Percentage share to total
Дүн	Total	2 703 243.2		100.0	3 576 319.7		100.0
БНХАУ	China	2 348 488.8		86.9	3 200 152.8		89.5
Их Британи	United Kingdom	121 005.7		4.5	223 697.8		6.3
ОХУ	Russian Federation	43 059.5		1.6	36 025.9		1.0
Итали	Italy	25 700.1		1.0	27 258.0		0.8
Дани	Denmark	80.4		0.0	23 926.1		0.7
ХБНГУ	Germany	11 700.7		0.4	11 737.5		0.3
АНУ	USA	2 624.2		0.1	8 791.9		0.2
Сингапур	Singapore	3 138.5		0.1	8 413.8		0.2
Япон	Japan	6 798.9		0.3	7 125.0		0.2
Бусад	Other	140 646.4		5.1	29 190.9		0.8

10.11 ИМПОРТ, орноор, жил бүрийн эхний 8 сарын байдлаар
IMPORTS, by countries and by the first 8 months of selected years

Улс орон	Countries	2013 I-VIII			2014 I-VIII		
		Дүн	Total	Дүнд эзлэх хувь Percentage share to total	Дүн	Total	Дүнд эзлэх хувь Percentage share to total
Дүн	Total	4 256 886.6		100.0	3 599 295.8		100.0
БНХАУ	China	1 200 386.7		28.2	1 217 490.4		33.8
ОХУ	Russian Federation	989 264.9		23.2	1 046 058.0		29.1
Япон	Japan	324 675.6		7.6	274 839.9		7.6
БНСУ	Republic of Korea	342 607.4		8.0	230 301.0		6.4
АНУ	USA	408 301.1		9.6	188 622.1		5.2
ХБНГУ	Germany	142 191.5		3.3	109 959.8		3.1
Малайз	Malaysia	38 914.5		0.9	44 071.9		1.2
Сингапур	Singapore	42 973.9		1.0	43 015.3		1.2
Франц	France	49 200.2		1.2	39 291.1		1.1
Польш	Poland	39 003.8		0.9	33 374.8		0.9
Бусад	Other	679 366.9		16.1	372 271.5		10.4

10.12 Гадаад худалдаа, жил бүрийн эхний 8 сарын байдлаар
External trade, by countries and by the first 8 months of selected years

Үзүүлэлт	Indicator	мян.ам.долл. thous.USD		
		2013 I-VIII	2014 I-VIII	2014 I-VIII - 2013 I-VIII %
Нийт бараа эргэлт	Total turnover	6 960 129.8	7 175 615.5	103.1
Экспорт	Exports	2 703 243.2	3 576 319.7	132.3
Валютын төлбөртэй худалдаа	Trade paid in foreign currency	2 699 419.8	3 516 140.1	130.3
Гадаадын захиалагчийн материалаар хийсэн бараа	Processed goods	3 375.5	5 087.7	150.7
Төлбөрт зориулсан бараа	Commodity for payment	-	52 475.5	-
Бусад	Other	447.9	2 616.4	584.1
Импорт	Imports	4 256 886.6	3 599 295.8	84.6
Валютын төлбөртэй худалдаа	Trade paid in foreign currency	3 923 367.6	3 332 637.2	84.9
Бараа солилцоо	Barter trade	52.1	720.3	13.8*
Гадаадын тусламжийн бараа	Aid commodity supplied	60 107.4	58 203.0	96.8
Хөрөнгө оруулалтаар нийлүүлсэн бараа	Commodities imported as investment	260 754.4	176 382.6	67.6
Гадаадын зээлийн хөрөнгөөр нийлүүлсэн бараа	Commodities supplied by loan	7 480.7	26 846.2	358.9
Гадаадын захиалагчийн материал, эд зүйлс	Goods for inward processing	1 020.2	1 483.6	145.4
Бусад	Other	4 104.2	3 022.9	73.7

Тайлбар: *-дахин
*- times

**XI. ҮНЭ
PRICES**

11.1. ХЭРЭГЛЭЭНИЙ ҮНИЙН УЛСЫН ИНДЕКС, барааны бүлэг, дэд бүлгээр, 2014 оны 8 дугаар сард
NATIONAL CONSUMER PRICE INDEX, by group and subgroup, for August, 2014

Бүлэг, дэд бүлэг	Group and subgroup	хувь percentage		
		2014 VIII 2013 VIII	2014 VIII 2013 XII	2014 VIII 2014 VII
ЕРӨНХИЙ ИНДЕКС	OVERALL INDEX	113.7	107.7	100.4
ХҮНСНИЙ БАРАА, УНДАА, УС	FOOD AND NON-ALCOHOLIC BEVERAGES	112.4	108.1	96.4
Хүнсний бараа	Foodstuffs	112.1	108.2	96.2
Талх, гурил, будаа	Bread, flour and cereals	124.9	114.9	100.9
Мах, махан бүтээгдэхүүн*	Meat and meat products*	101.5	106.7	94.1
Сүү, сүүн бүтээгдэхүүн, өндөг	Milk, dairy products, and eggs	127.0	97.4	99.7
Төрөл бүрийн өөх, тос	Oils and fats	112.1	104.6	100.3
Жимс, жимсгэнэ	Fruit	121.6	110.8	101.0
Төмс, хүнсний ногоо	Potato and vegetables	108.4	109.1	81.8
Саахар, жимсний чанамал, чихэр, шоколад	Sugar, jam, candy and chocolate	112.3	105.4	100.8
Хүнсний бусад бүтээгдэхүүн	Other food products	111.4	104.9	100.4
Согтууруулах бус ундаа	Non-alcoholic beverages	118.1	105.7	100.6
СОГТУУРУУЛАХ УНДАА, ТАМХИ	ALCOHOLIC BEVERAGES, TOBACCO	116.7	106.2	100.4
Согтууруулах ундаа	Alcoholic beverages	110.6	104.3	100.5
Тамхи	Tobacco	122.1	107.7	100.3
ХУВЦАС, БӨС БАРАА, ГУТАЛ	CLOTHING, FOOTWEAR AND CLOTH	120.1	108.6	101.6
Хувцас, бөс бараа	Clothing, cloth	120.4	109.2	101.7
Хөвөн бөс, бараа	Clothing materials	121.6	109.3	99.8
Бүх төрлийн хувцас	Garments	120.5	109.4	101.8
Жижиг эдлэл, хэрэгсэл	Other articles, clothing accessories	118.3	102.9	100.1
Гутал	Footwear	119.3	107.2	101.3
ОРОН СУУЦ, УС, ЦАХИЛГААН, ТҮЛШ	HOUSING, WATER, ELECTRICITY AND FUELS	110.5	103.2	101.5
Орон сууцны бодит түрээс	Actual rentals for housing	98.5	94.2	102.6
Орон сууцны засвар, үйлчилгээ	Maintenance and repair of the dwelling	112.9	109.4	102.4
Усан хангамж, бусад үйлчилгээ	Water supply and miscellaneous services	119.7	109.0	100.0
Цахилгаан, хийн болон бусад түлш	Electricity, gas and other fuels	109.5	100.2	101.2
ГЭР АХУЙН ТАВИЛГА, ГЭР АХУЙН БАРАА	FURNISHINGS, HOUSEHOLD EQUIPMENT	118.5	107.7	101.2
Тавилга, хэрэгсэл, хивс, дэвсгэр	Furniture, carpets and other floor coverings	112.6	105.5	100.1
Оёмол, нэхмэл эдлэл	Household textiles	121.3	112.1	101.6
Цахилгаан бараа	Household appliances	121.6	106.2	100.8
Шилэн эдлэл, сав суулга	Glassware, tableware and household utensils	120.7	112.4	102.3
Багаж хэрэгсэл	Tools and equipment	116.9	108.2	100.5
Цэвэрлэгээний болон бусад жижиг бараа	Household maintenance	121.7	108.1	102.6
ЭМ, ТАРИА, ЭМНЭЛГИЙН ҮЙЛЧИЛГЭЭ	HEALTH	113.2	106.7	100.2
Эм, тариа, эмнэлгийн хэрэгсэл	Medical products, appliances and equipment	107.2	103.3	100.4
Амбулаторийн үйлчилгээ	Out-patient services	127.4	121.4	100.0
Эмнэлэгт хэвтэж эмчлүүлэх үйлчилгээ	Hospital services	117.0	104.8	100.0
ТЭЭВЭР	TRANSPORT	108.9	107.5	100.2
Тээврийн хэрэгслийн худалдан авалт	Purchase of vehicles	111.6	110.8	100.4
Хувийн тээврийн хэрэгслийн засвар, үйлчилгээ	Operation of personal transport equipment	105.0	103.9	100.1
Тээврийн үйлчилгээ	Transport services	113.0	110.2	100.0
ХОЛБООНЫ ХЭРЭГСЭЛ, ШУУДАНГИЙН ҮЙЛЧИЛГЭЭ	COMMUNICATION	100.0	100.0	100.0
АМРАЛТ, ЧӨЛӨӨТ ЦАГ, СОЁЛЫН БАРАА, ҮЙЛЧИЛГЭЭ	RECREATION AND CULTURE	107.1	106.4	104.2
Дуу, дүрс, гэрэл зураг, бусад тоног төхөөрөмж	Audio, visual, photographic and information processing equipment	99.5	100.7	99.8
Чөлөөт цаг, соёлын үйлчилгээ	Recreational and cultural services	125.2	124.1	118.7
Ном, сонин бичгийн хэрэгсэл	Newspapers, books and stationery	107.1	104.8	101.8
БОЛОВСРОЛЫН ҮЙЛЧИЛГЭЭ	EDUCATION	116.8	116.8	116.8
ЗОЧИД БУУДАЛ, НИЙТИЙН ХООЛ, ДОТУУР БАЙР	RESTAURANTS AND HOTELS	113.3	107.4	100.2
Нийтийн хоолны үйлчилгээ	Catering service	112.2	106.0	100.1
Зочид буудал, дотуур байрны үйлчилгээ	Hotels, accommodation service	119.0	114.7	100.8
БУСАД БАРАА, ҮЙЛЧИЛГЭЭ	MISCELLANEOUS GOODS AND SERVICES	122.0	109.7	101.0
Хувь хүнд хандсан үйлчилгээ	Personal care	124.7	110.6	100.6
Хувь хүний эд зүйл, хэрэглэл	Personal effects	111.4	107.3	105.0
Санхүүгийн үйлчилгээ	Financial services	100.0	100.0	100.0

11.2. ХЭРЭГЛЭЭНИЙ ҮНИЙН БҮСИЙН ИНДЕКС, бүлэг, сараар
REGIONAL CONSUMER PRICE INDEX, by group and months

Хугацаа Periods	Ерөнхий индекс Overall Index	Хүнсний бараа, ундаа, ус Food and non-alcoholic beverages	Сотгууруулах ундаа, тамхи Alcoholic beverages, tobacco	Хувцас, бөс бараа, гутал Clothing, footwear and cloth	Орон сууц, ус, цахилгаан, тулш Housing, water, electricity and fuels	Гэр ахуйн тавилаа, бараа Furnishings, household equipment	Эм, тариа, эмнэлгийн үйлчилгээ Health	Тээвэр Transport	Холбооны хэрэгсэл, шударгын үйлчилгээ Communi- cation	Амралт, чөлөөт цаг, соёлын бараа, үйлчилгээ Recreation and culture	Боловсролын үйлчилгээ Education	Зочид буудал, зоогийн газар, дотуур байр Restaurants and hotels	Бусад бараа, үйлчилгээ Miscellaneous goods & services	хувь percentage
Western region														
Өмнөх сарынхтай харьцуулснаар														
2014	I	101.8	103.6	101.0	100.8	100.9	101.1	101.6	102.0	100.1	101.3	100.0	100.0	100.6
	II	100.9	101.3	100.9	101.4	99.4	101.1	99.7	100.7	100.0	100.8	100.0	100.0	101.7
	III	102.2	102.6	100.1	104.1	102.4	101.8	100.6	101.7	100.0	100.5	100.0	100.0	102.4
	IV	101.6	102.8	101.0	101.4	98.7	101.8	100.6	99.6	100.1	100.9	100.0	100.6	100.7
	V	101.1	102.6	100.8	101.5	98.9	101.9	100.6	100.2	99.3	99.8	100.0	103.6	101.6
	VI	101.1	102.6	101.0	101.6	97.1	101.0	102.0	100.3	100.0	100.0	100.0	100.3	101.6
	VII	100.5	100.2	100.5	100.6	101.3	100.8	100.4	100.6	99.9	100.0	100.0	100.0	102.6
	VIII	99.9	95.7	100.7	101.6	99.9	102.2	100.1	100.2	100.0	101.0	101.4	100.0	103.4
Өмнөх оны эцсийнхтэй харьцуулснаар														
2014	I	101.8	103.6	101.0	100.8	100.9	101.1	101.6	102.0	100.1	101.3	100.0	100.0	100.6
	II	102.7	105.0	101.8	102.3	100.2	102.2	101.3	102.8	100.1	102.1	100.0	101.2	102.3
	III	105.1	107.3	102.0	106.4	102.6	104.1	101.9	104.6	100.0	102.6	100.0	103.6	104.5
	IV	106.3	110.1	103.0	107.9	101.3	106.0	102.5	104.1	100.1	103.5	100.0	104.2	105.3
	V	108.0	113.2	103.8	109.5	100.2	108.0	110.6	104.3	99.5	103.3	100.0	107.7	109.0
	VI	109.1	116.1	103.0	111.2	97.3	109.0	112.8	104.6	99.5	103.3	100.0	108.0	110.8
	VII	109.7	116.3	103.6	111.9	98.6	109.9	113.2	105.2	99.4	103.3	100.0	108.0	113.7
	VIII	109.7	111.2	104.3	113.6	98.5	112.4	113.3	105.4	99.3	104.4	121.0	109.6	117.6
Өмнөх оны мөн үеийнхтэй харьцуулснаар														
2014	I	111.9	110.2	121.1	118.1	110.1	115.9	102.5	104.8	99.4	112.7	117.8	116.5	109.7
	II	111.9	109.7	121.1	119.8	107.7	115.8	102.2	105.2	99.7	113.5	117.8	115.8	111.6
	III	114.3	111.5	119.9	124.0	114.2	116.8	102.8	107.1	99.7	114.8	117.8	118.2	113.7
	IV	113.5	110.2	121.1	123.6	111.3	117.7	103.4	106.2	99.8	115.5	117.8	113.4	113.9
	V	114.3	111.5	121.9	124.3	109.1	119.8	110.5	106.1	99.1	114.7	117.8	114.1	119.7
	VI	114.8	113.5	116.9	125.5	105.7	121.1	112.5	106.8	99.1	112.7	117.8	109.4	119.7
	VII	115.0	113.6	114.8	125.7	106.4	121.5	112.8	107.3	99.1	112.6	117.8	108.1	123.0
	VIII	113.4	113.3	113.3	125.6	105.7	121.4	113.0	107.0	99.0	113.7	109.7	108.7	125.3
Хангайн бүс														
Өмнөх сарынхтай харьцуулснаар														
2014	I	101.6	102.5	101.4	101.1	103.5	101.0	101.5	100.8	100.0	100.3	100.0	100.2	102.6
	II	100.8	100.7	100.6	101.2	101.0	100.4	101.3	100.1	99.9	100.6	100.0	100.0	103.0
	III	101.0	102.4	101.9	101.0	99.2	101.1	100.1	100.1	100.1	100.1	100.0	100.1	100.8
	IV	101.1	103.0	100.4	100.9	98.0	101.4	100.1	100.8	100.0	100.0	100.0	101.9	100.6
	V	102.1	104.1	100.1	102.7	99.2	103.2	100.0	100.7	100.1	100.5	100.0	101.0	101.4
	VI	100.3	99.8	100.7	100.8	98.6	100.8	100.6	101.3	100.1	100.3	100.0	101.2	100.7
	VII	100.8	100.2	100.7	101.1	100.2	101.8	100.5	101.7	100.0	100.0	100.0	104.0	102.2
	VIII	100.6	96.8	100.8	102.0	101.2	101.3	100.2	100.4	100.0	100.1	115.7	100.3	101.1
Өмнөх оны эцсийнхтэй харьцуулснаар														
2014	I	101.6	102.5	101.4	101.1	103.5	101.0	101.5	100.8	100.0	100.3	100.0	100.2	102.6
	II	102.5	103.2	102.0	102.4	104.6	101.3	101.5	100.9	99.9	100.3	100.0	100.2	105.7
	III	103.5	105.6	103.9	103.4	103.8	102.4	103.0	101.0	99.8	102.0	100.0	100.3	106.5
	IV	104.6	108.9	104.4	104.2	101.7	103.8	103.1	101.8	99.9	102.0	100.0	100.3	107.2
	V	106.8	113.3	104.5	107.1	100.9	107.1	103.0	102.5	99.9	102.5	100.0	103.2	108.7
	VI	107.1	113.1	105.2	107.9	99.6	108.0	103.6	103.8	100.0	102.7	100.0	104.5	109.5
	VII	108.0	113.4	106.0	109.1	99.8	110.0	104.1	105.6	100.0	102.7	100.0	108.7	111.8
	VIII	108.7	109.8	106.8	111.3	101.0	111.4	104.4	106.0	100.0	102.8	109.1	109.1	113.1
Өмнөх оны мөн үеийнхтэй харьцуулснаар														
2014	I	113.8	112.4	120.5	118.9	108.1	122.7	105.8	101.6	99.7	102.8	115.7	119.2	124.8
	II	113.2	110.3	118.9	123.2	108.1	122.7	107.2	105.5	99.8	104.2	123.3	115.7	121.4
	III	113.0	111.1	121.5	121.8	107.4	121.2	106.5	100.4	99.8	104.8	123.3	115.3	120.2
	IV	112.2	110.6	122.1	120.7	103.1	123.7	105.1	101.9	99.8	102.2	123.3	111.3	120.3
	V	113.6	113.1	120.7	121.4	106.3	123.7	104.4	102.0	99.9	102.8	123.3	111.9	121.9
	VI	114.0	115.3	120.0	120.4	105.2	121.4	105.0	104.5	99.9	103.5	123.3	107.2	122.2
	VII	114.6	116.6	121.2	120.2	105.5	120.7	105.3	106.2	99.9	104.0	123.3	111.1	124.4
	VIII	114.1	115.2	122.2	120.4	103.3	120.9	105.5	106.7	100.0	103.7	111.6	111.6	124.8

(Хүснэгт 11.2-ын үргэлжлэл - Table 11.2 continuation)

Хугацаа Periods	Ерөнхий индекс Overall index	Хүнсний бараа, ундаа, ус Food and non-alcoholic beverages	Согтууруулах ундаа, тамхи Alcoholic beverages, tobacco	Хувцас, бөс бараа, гутал Clothing, footwear and cloth	Орон сууц, ус, цахилгаан, түлш Housing, water, electricity and fuels	Гэр ахуйн тавилга, бараа Furnishings, household equipment	Эм, тариа, эмнэлгийн үйлчилгээ Health	Тээвэр Transport	Холбооны харгасал, шуудангийн үйлчилгээ Communi- cation	Амралт, чөлөөт цаг, соёлын бараа, үйлчилгээ Recreation and culture	Боловсролын үйлчилгээ Education	Зочид буудал, зоогийн газар, дотуур байр Restaurants and hotels	Бусад бараа, үйлчилгээ Miscellaneous goods & services
Төвийн бүс													
Өмнөх сарынхтай харьцуулснаар													
2014	I	101.3	101.3	101.0	101.0	102.3	100.7	100.9	100.1	100.2	100.0	100.6	100.5
	II	101.0	101.0	100.6	101.0	100.6	100.4	100.4	100.0	101.1	100.0	100.7	101.3
	III	102.6	100.2	101.5	99.7	100.4	100.3	100.1	100.0	101.1	100.0	105.0	100.2
	IV	101.3	103.0	99.7	100.7	100.4	99.9	100.7	100.0	99.5	100.0	104.3	100.6
	V	101.7	103.6	103.6	102.0	98.6	99.5	101.3	99.6	100.7	100.0	104.6	101.8
	VI	100.4	100.9	100.9	101.2	99.4	100.1	100.4	99.4	101.2	100.0	100.5	100.7
	VII	99.8	101.7	100.5	100.1	100.4	100.6	100.6	99.4	100.1	100.0	100.3	100.9
	VIII	99.4	100.9	101.0	99.9	100.9	100.6	100.1	100.0	101.4	109.7	100.1	102.1
Өмнөх оны эцсийнхтэй харьцуулснаар													
2014	I	101.7	101.3	101.0	101.0	102.3	100.7	100.9	100.1	100.2	100.0	100.6	100.5
	II	102.5	101.3	101.9	102.1	102.9	101.1	101.3	100.1	101.4	100.0	101.3	101.8
	III	103.7	101.5	103.5	101.8	103.4	101.4	101.3	100.1	102.5	100.0	106.3	102.0
	IV	105.1	110.3	104.2	102.2	104.1	100.1	102.0	100.1	101.9	100.0	106.3	102.5
	V	106.9	113.7	104.9	106.3	105.9	100.8	103.3	99.7	102.7	100.0	116.0	104.4
	VI	107.3	113.6	105.8	107.5	107.2	100.9	103.7	99.1	103.9	100.0	116.5	105.1
	VII	107.1	112.1	107.6	108.0	107.6	101.0	104.3	98.6	103.9	100.0	116.8	106.1
	VIII	106.5	107.1	108.6	109.1	108.6	101.6	104.4	98.5	105.3	109.7	116.9	108.3
Өмнөх оны мөн үеийнхтэй харьцуулснаар													
2014	I	112.7	112.7	113.9	120.0	108.7	108.3	106.0	100.2	100.3	129.2	115.9	114.4
	II	110.9	112.4	120.8	109.9	114.0	107.5	106.3	100.2	101.4	129.2	115.3	116.0
	III	112.5	112.3	121.9	109.2	112.5	107.6	105.3	100.2	103.6	129.2	116.1	115.5
	IV	113.2	112.1	111.3	112.8	109.9	107.4	106.0	100.2	103.0	129.2	120.1	115.6
	V	114.0	113.0	114.9	124.4	108.2	104.5	107.1	99.8	103.4	129.2	121.0	116.7
	VI	114.7	115.6	125.2	107.1	116.1	104.9	108.2	99.0	104.9	129.2	120.1	117.9
	VII	114.7	113.8	117.4	125.5	106.6	104.3	108.4	98.7	105.0	129.2	120.4	118.0
	VIII	113.1	112.2	116.1	124.3	105.9	105.0	105.8	98.7	107.3	109.7	119.9	118.6
Зүүн бүс													
Өмнөх сарынхтай харьцуулснаар													
2014	I	102.0	101.4	101.8	101.8	102.6	102.6	100.9	100.0	102.0	100.0	101.3	100.5
	II	100.6	100.8	100.8	100.8	99.9	100.6	100.1	100.0	100.8	100.0	102.7	101.6
	III	100.6	100.8	100.9	100.9	99.8	100.7	100.0	100.0	100.1	100.0	105.8	101.3
	IV	101.4	101.6	101.0	101.0	99.5	100.1	100.7	100.0	100.8	100.0	101.4	101.7
	V	101.3	102.4	101.4	100.8	99.8	100.1	100.9	100.0	100.5	100.0	100.9	102.6
	VI	100.8	101.4	100.7	100.4	99.1	101.3	101.0	99.8	100.3	100.0	101.4	101.2
	VII	100.4	101.2	100.7	100.6	100.6	100.3	100.2	99.7	100.3	100.0	102.1	100.2
	VIII	101.1	101.4	101.7	101.1	102.1	100.6	101.0	100.2	100.1	120.3	100.6	101.7
Өмнөх оны эцсийнхтэй харьцуулснаар													
2014	I	102.0	101.4	101.8	101.8	102.6	102.6	100.9	100.0	102.0	100.0	101.3	100.5
	II	102.6	102.2	102.7	102.5	100.8	103.2	101.0	100.0	102.7	100.0	104.0	102.1
	III	103.3	104.7	102.0	103.6	101.4	103.0	101.0	100.0	102.8	100.0	110.0	103.4
	IV	104.7	107.8	103.6	104.6	101.8	103.2	101.7	100.0	103.6	100.0	111.5	105.2
	V	106.0	110.3	105.1	105.5	101.6	105.2	102.7	100.0	104.1	100.0	112.5	108.0
	VI	106.9	111.8	105.8	105.9	100.7	107.4	103.8	99.9	104.3	100.0	114.1	109.3
	VII	107.3	111.9	107.1	106.6	101.3	107.7	103.9	99.6	104.3	100.0	116.6	109.5
	VIII	108.4	111.4	108.7	108.3	101.4	108.4	105.0	99.8	104.4	120.3	117.2	111.4
Өмнөх оны мөн үеийнхтэй харьцуулснаар													
2014	I	110.6	109.1	113.1	119.4	107.2	107.1	99.0	98.7	104.3	128.5	114.6	109.9
	II	110.9	109.1	113.7	119.3	107.3	107.7	100.8	98.6	104.3	128.5	117.7	111.2
	III	110.4	107.0	112.0	119.5	108.2	107.7	100.8	98.8	104.4	128.5	123.8	112.6
	IV	109.8	104.9	114.2	119.1	107.6	107.7	101.5	99.2	104.6	128.5	123.9	114.3
	V	110.1	105.8	114.3	118.1	107.2	109.8	102.5	99.2	105.1	128.5	123.8	116.2
	VI	112.4	111.4	113.4	118.6	106.7	112.0	104.8	99.2	105.8	128.5	125.5	117.4
	VII	112.7	112.1	114.5	118.7	107.1	109.4	105.1	98.9	106.0	128.5	127.5	117.0
	VIII	113.6	114.4	114.9	118.5	106.7	112.1	106.2	99.8	105.0	120.3	128.2	115.9

11.3 УЛААНБААТАР ХОТЫН ХЭРЭГЛЭЭНИЙ ҮНИЙН ИНДЕКС, барааны бүлэг, дэд бүлгээр, 2014 оны 8 дугаар сард
CONSUMER PRICE INDEX IN ULAANBAATAR, by group and subgroup, for August, 2014

Бүлэг, дэд бүлэг	Group and subgroup	хувь percentage		
		2014 VIII 2013 VIII	2014 VIII 2013 XII	2014 VIII 2014 VII
ЕРӨНХИЙ ИНДЕКС	OVERALL INDEX	113.6	107.4	100.7
ХҮНСНИЙ БАРАА, УНДАА, УС	FOOD AND NON-ALCOHOLIC BEVERAGES	111.4	107.2	96.4
Хүнсний бараа	Foodstuffs	111.0	107.3	96.2
Талх, гурил, будаа	Bread, flour and cereals	125.3	115.8	100.1
Мах, махан бүтээгдэхүүн*	Meat and meat products*	102.1	106.7	95.1
Загас, далайн бүтээгдэхүүн	Fish And Seafood	114.9	101.4	102.7
Сүү, сүүн бүтээгдэхүүн, өндөг	Milk, dairy products, and eggs	126.0	97.2	98.7
Төрөл бүрийн өөх, тос	Oils and fats	112.7	105.7	100.5
Жимс, жимсгэнэ	Fruit	121.0	112.1	103.7
Төмс, хүнсний ногоо	Potato and vegetables	100.1	99.7	82.1
Саахар, жимсний чанамал, чихэр, шоколад	Sugar, jam, candy and chocolate	108.7	104.1	101.0
Хүнсний бусад бүтээгдэхүүн	Other food products	113.5	104.7	100.0
Согтууруулах бус ундаа	Non-alcoholic beverages	121.2	104.6	100.1
СОГТУУРУУЛАХ УНДАА, ТАМХИ	ALCOHOLIC BEVERAGES, TOBACCO	116.8	105.7	100.0
Согтууруулах ундаа	Alcoholic beverages	110.2	104.2	100.1
Тамхи	Tobacco	123.1	107.0	100.0
ХУВЦАС, БӨС БАРАА, ГУТАЛ	CLOTHING, FOOTWEAR AND CLOTH	116.5	105.7	101.7
Хувцас, бөс бараа	Clothing, cloth	117.0	107.0	101.9
Гутал	Footwear	114.7	101.9	101.2
ОРОН СУУЦ, УС, ЦАХИЛГААН, ТҮЛШ	HOUSING, WATER, ELECTRICITY AND FUELS	114.3	105.3	102.4
Орон сууцны бодит түрээс	Actual rentals for housing	97.3	92.8	102.9
Орон сууцны засварын үйлчилгээ	Maintenance and repair of the dwelling	113.3	111.6	104.1
Усан хангамж, бусад үйлчилгээ	Water supply and miscellaneous services	123.0	112.1	100.0
Цахилгаан, хийн болон бусад түлш	Electricity, gas and other fuels	118.7	104.0	102.0
ГЭР АХУЙН ТАВИЛГА, ГЭР АХУЙН БАРАА	FURNISHINGS, HOUSEHOLD EQUIPMENT	119.4	104.6	101.1
Тавилга, хэрэгсэл, хивс, дэвсгэр	Furniture, carpets and other floor coverings	109.3	99.6	100.0
Оёмол, нэхмэл эдлэл	Household textiles	112.4	105.8	100.0
Цахилгаан бараа	Household appliances	133.9	104.1	100.0
Шилэн эдлэл, сав суулга	Glassware, tableware and household utensils	124.0	114.5	100.0
Багаж хэрэгсэл	Tools and equipment	126.2	108.0	100.0
Цэвэрлэгээний болон бусад жижиг бараа	Household maintenance	118.5	106.8	103.5
ЭМ, ТАРИА, ЭМНЭЛГИЙН ҮЙЛЧИЛГЭЭ	HEALTH	120.3	108.6	100.0
Эм, тариа, эмнэлгийн хэрэгсэл	Medical products, appliances and equipment	108.4	101.0	100.0
Амбулаторийн үйлчилгээ	Out-patient services	131.8	129.2	100.0
Эмнэлэгт хэвтэж эмчлүүлэх үйлчилгээ	Hospital services	133.3	105.6	100.0
ТЭЭВЭР	TRANSPORT	111.2	109.6	100.1
Тээврийн хэрэгслийн худалдан авалт	Purchase of vehicles	111.9	111.9	100.2
Хувийн тээврийн хэрэгслийн засвар, үйлчилгээ	Operation of personal transport equipment	105.6	104.5	100.0
Тээврийн үйлчилгээ	Transport services	118.0	114.3	100.0
ХОЛБООНЫ ХЭРЭГСЭЛ, ШУУДАНГИЙН ҮЙЛЧИЛГЭЭ	COMMUNICATION	100.6	100.7	100.0
АМРАЛТ, ЧӨЛӨӨТ ЦАГ, СОЁЛЫН БАРАА, ҮЙЛЧИЛГЭЭ	RECREATION AND CULTURE	106.8	108.0	106.9
Дуу, дүрс, гэрэл зураг, бусад тоног төхөөрөмж	Audio, visual, photographic and information processing equipment	95.5	99.8	100.0
Чөлөөт цагт зориулсан хэрэгсэл	Major durables for recreation and culture	96.9	95.2	100.0
Чөлөөт цаг, соёлын үйлчилгээ	Recreational and cultural services	138.2	137.7	136.0
Ном, сонин бичгийн хэрэгсэл	Newspapers, books and stationery	103.9	103.9	101.0
Амралт, аялал, жуулчлал	Package Holidays	100.0	100.0	100.0
БОЛОВСРОЛЫН ҮЙЛЧИЛГЭЭ	EDUCATION	117.7	117.7	117.7
ЗОЧИД БУУДАЛ, НИЙТИЙН ХООЛ, ДОТУУР БАЙР	RESTAURANTS AND HOTELS	111.4	104.6	100.2
Нийтийн хоолны үйлчилгээ	Catering service	111.4	104.5	100.0
Зочид буудал, дотуур байрны үйлчилгээ	Hotels, accommodation service	114.6	109.0	109.0
БУСАД БАРАА, ҮЙЛЧИЛГЭЭ	MISCELLANEOUS GOODS AND SERVICES	122.9	107.8	100.0
Хувь хүнд хандсан үйлчилгээ	Personal care	125.4	108.6	100.0
Хувь хүний эд зүйл, хэрэглэл	Personal effects	105.2	101.5	100.0
Санхүүгийн үйлчилгээ	Financial services	100.0	100.0	100.0
Бусад үйлчилгээ	Other services	100.0	100.0	100.0

Тайлбар: * Улаанбаатар хотод борлуулагдаж буй махны дундаж үнийг хүнсний захуудын махны борлуулалтын хэмжээгээр жигнэж тооцсон.

Note: * Average price of meat in Ulaanbaatar is estimated by weighting the total amount of sales in food markets.

11.4. УЛААНБААТАР ХОТЫН ХЭРЭГЛЭЭНИЙ ҮНИЙН ИНДЕКС, 2014 оны 8 дугаар сард
 CONSUMER PRICE INDEX IN ULAANBAATAR, for August, 2014

Бараа, үйлчилгээний нэр төрөл, хэмжих нэгж	Commodities and services, unit of measure	хувь percentage			
		2014 VIII 2013 VIII	2014 VIII 2013 XII	2014 VIII 2014 VII	
Гурил, дээдийн дээд, савласан, кг	Flour, premium grade, prepacked, kg	111.0	109.3	100.0	
Гурил, дээд зэрэг, савласан, кг	Flour, highest grade, prepacked, kg	114.6	108.5	100.0	
Гурил, 1-р зэрэг, задгай, кг	Flour, grade 1, loose, kg	139.3	132.9	101.0	
Гурил, 2-р зэрэг, савласан, кг	Flour, grade 2, prepacked, kg	142.1	136.1	106.6	
Гоймон, гадаад, 500 гр	Dried noodles, imported, 500 g	127.5	105.8	100.0	
Гоймон, дотоод, 300 гр	Dried noodles, domestic, 300 g	117.6	103.6	100.0	
Бэлэн гоймон, ууттай, 120 гр	Instant noodles, 120 g	126.2	114.0	100.0	
Талх, "Атар", ш	Bread "Atar", piece	129.7	127.4	100.0	
Талх, Зууван чех, ш	Bread "Oval Chekh", piece	126.5	125.8	100.0	
Гурилан боов, Зүсмэл, 900 гр	Bakery, "Zusmel", 900 g	115.3	113.4	100.0	
Гурилан боов, Сtimo, 450 гр	Bakery, "Stimo", 450 g	107.6	104.4	100.0	
Жигнэмэг, 100 гр	Biscuits, 100 g	129.4	113.7	100.0	
Жигнэмэг, "Контик", ш	Cookies, "Kontik", piece	120.7	108.3	100.0	
Цагаан будаа, кг	Rice, kg	133.5	102.6	100.0	
Шар будаа, кг	Millet, kg	110.8	109.1	100.0	
Хүүхдийн будаа, кг, савласан	Semolina, kg, prepacked	118.7	106.9	101.4	
Бялуу, диаметр нь 23 см	Cake, whole, 23 cm	124.0	99.3	100.0	
Хонины мах, ястай, кг*	Mutton, kg*	98.1	105.4	94.6	
Үхрийн мах, ястай, кг*	Beef, kg*	98.5	104.3	97.2	
Үхрийн мах, кг, гуяны цул*	Beef, without bones, kg*	92.0	99.7	91.9	
Адууны мах, ястай, кг*	Horse meat, kg*	100.0	101.0	92.4	
Ямааны мах, ястай, кг*	Goat meat, kg*	98.4	114.3	92.6	
Гахайн мах, утсан, кг	Bacon, pork, kg	110.8	105.2	103.6	
Тахианы мах, гуя, кг	Chicken leg, kg	149.6	144.1	101.1	
Хонины цувдай, цусгүй	Animal interior	176.4	166.7	85.7	
Хиам, хагас утлагатай, кг	Sausages, kg	111.6	101.5	100.0	
Хаан бууз, савласан, 900 гр	Frozen dumpling, prepacked, 900 g	109.0	103.4	103.7	
Элэгний нухаш, боодол	Liver paste, prepacked	105.1	103.8	100.0	
Лаазалсан загас, "Шпроты", 175 гр	Canned "Sprats", 175 g	109.3	101.0	103.6	
Лаазалсан загас, "Сардины", 175 гр	Canned "Sardines", 175 g	120.9	107.2	103.9	
Лаазалсан загас, "Туна", 250 гр	Canned "Tuna", 250 g	117.4	95.8	100.0	
Сүү, задгай, л	Milk, fresh, not pasteurised, l	111.1	69.0	100.0	
Сүү, савласан, "Элекстер", 500 гр	Milk, pasteurised, 500 g	141.8	115.6	100.0	
Сүү, савласан, л	Milk, pasteurised, l	127.0	102.5	100.0	
Тараг, савласан, 900 гр	Yoghurt, plain, 900 g	131.7	100.2	100.0	
Хорхой ааруул, кг	Dried curds, kg	128.0	120.0	103.8	
Айраг, савласан, л	Koumiss, bottled, l	82.0	90.5	78.8	
Бяслаг, "Hochland"	Processed cheese, "Hochland"	127.5	121.6	105.1	
Зөөхий, задгай, кг	Cream, kg	121.6	107.4	95.9	
Өтгөрүүлсэн сүү, 400 гр	Condensed milk, 400 g	118.0	115.3	103.2	
Өндөг, ш	Egg, piece	113.3	82.9	95.5	
Аарц, задгай, кг	Curds, fresh, loose, kg	131.6	107.0	92.3	
Йогурт, жимстэй 500 гр	Yoghurt, fruit, 500 g	123.8	96.4	100.0	
Кофены сүү, 500 гр	Coffee whitener, 500 g	130.5	112.2	103.0	
Ургамлын тос, л	Vegetable oil, l	117.6	105.5	105.0	
Өөхөн тос, кг	Fat, kg	128.7	116.8	110.0	
Шар тос, кг	Ghee, kg	104.1	99.2	94.4	
Маргарин, задгай, кг	Margarine, kg	100.5	96.6	93.7	
Цөцгийн тос, 250 гр	Butter, 250 g	117.3	116.0	100.0	
Алим, кг	Apple, kg	128.5	122.6	111.3	
Мандарин, кг	Mandarin, kg	89.5	83.9	99.2	
Банан, шар, кг	Banana, kg	119.0	106.7	97.0	
Усан үзэм, кг	Grape, kg	129.8	118.2	92.7	
Үзэм, кг	Raisin, kg	124.8	105.5	97.0	
Давсалсан самар, 185 гр	Roasted nuts, 185 g	115.1	101.2	100.0	
Төмс, кг	Potato, kg	116.3	124.3	87.2	
Лууван, кг	Carrot, kg	82.9	100.3	57.3	
Манжин, кг	Turnip, kg	72.4	83.4	54.3	
Байцай, кг	Cabbage, round, kg	84.7	83.3	72.6	
Сонгино, кг	Onion, kg	83.6	87.8	87.1	

Тайлбар: * Улаанбаатар хотод борлуулагдаж буй махны дундаж үнийг хүнсний захуудын махны борлуулалтын хэмжээгээр жигнэж тооцсон.

Note: * Average price of meat in Ulaanbaatar is estimated by weighting the total amount of sales in food markets.

(Хүснэгт 11.4-ийн үргэлжлэл- Table 11.4 continuation)

Бараа, үйлчилгээний нэр төрөл, хэмжих нэгж	Commodities and services, unit of measure	2014 VIII	2014 VIII	2014 VIII
		2013 VIII	2013 XII	2014 VII
Саримс, булцуу, ш	Garlic, bulb, piece	101.4	100.0	100.0
Улаан лооль, кг	Tomato, kg	116.4	90.5	98.2
Өргөст хэмх, кг	Cucumber, kg	90.6	68.9	84.5
Амтат чинжүү, кг	Paprika, kg	120.5	102.3	100.0
Далайн байцай, 10 ширхэг	Seaweed, 10 pieces	106.2	97.2	100.0
Пүнтүүз, 500 гр	Starched noodles, 500 g	127.9	93.0	100.0
Шилтэй дарсан өргөст хэмх, 720 гр	Cucumber, marinated, 720 g	109.7	104.6	103.1
Шилтэй ногооны салат, 520 гр	Vegetable salad, marinated, 520 g	105.5	102.0	101.5
Элсэн чихэр, кг	Sugar, kg	103.3	102.7	102.1
Ёотон, 500гр	Cube sugar, 500 g	105.5	101.3	100.0
Хатуу чихэр, кг	Candy, kg	116.8	107.8	100.0
Зөөлөн чихэр, кг	Chocolate candy, kg	116.7	106.1	102.4
Шоколад, 100 гр	Chocolate bar, 100 g	112.9	105.7	102.1
Шоколад, "Snickers" 70 гр	Chocolate, "Snickers", 70 g	105.3	105.9	100.0
Шоколадны крем, 250 гр,	Chocolate butter, 250 g	111.4	101.0	100.0
Жимсний чанамал, 380 гр	Jam, 380 g	109.5	107.3	100.0
Компот, 936 гр	Cherry in syrup, 936 g	107.5	98.3	100.0
Зөгийн бал, 450 гр	Honey, pure, 450 g	97.9	89.8	100.0
Давс, цагаан, кг	Salt, white, kg	136.4	106.2	100.0
Майонез, кг	Mayonnaise, kg	104.0	94.8	100.0
Цуу, 170 мл	Vinegar, 170 ml	112.7	107.4	100.0
Кетчуп, 325 гр	Ketchup, 325 g	103.3	99.0	100.0
Хар перец, 20 гр	Black pepper, powder, 20 g	116.5	98.9	100.0
Гурил исгэгч, 12 гр	Dry yeast, 12 g	113.3	113.3	100.0
Зайрмаг, торхтой, ш	Ice cream, piece	110.6	110.6	100.0
Бохь, 12 гр	Chewing gum, 12 g	114.9	114.9	100.0
Ногоон цай, 2 кг	Green tea, 2 kg	119.6	115.0	100.0
Байхуу цай, 50 гр	Black tea, 50 g	125.2	103.4	100.0
Кофе, 100 гр	Coffee, 100 g	110.5	109.5	100.5
Цэвэр ус, 1.5л	Bottled water, 1.5 l	106.9	102.5	101.5
Ундаа, 1.25 л	Coca-cola, 1.25 l	127.6	98.8	100.0
Жимсний шүүс, л	Fruit juice, l	118.3	104.8	100.0
Рашаан, 0.33 л	Mineral water, 0.33 l	110.7	102.5	100.0
Цагаан архи, 0.5л	Vodka "Arkhi", 0.5 l	110.2	103.1	100.0
Архи, л, импортын	Vodka, imported, l	111.0	107.2	100.0
Дарс, 0.75 л, импортын	Wine, imported, 0.75 l	114.9	107.2	100.0
Оргилуун дарс, 0.75 л	Champagne, 0.75 l	115.3	105.7	100.0
Пиво, 0.5 л, дотоод	Beer, domestic, 0.5 l	101.8	101.8	101.4
Пиво, 0.35 л, импортын	Beer, imported, 0.35 l	105.1	103.5	100.0
Янжуур тамхи, хайрцаг, импортын	Cigarettes, imported, packet	119.1	107.4	100.0
Янжуур тамхи, хайрцаг, дотоод	Cigarettes, domestic, packet	129.2	106.4	100.0
Ноосон даавуу, м	Woollen cloth, m	82.5	82.5	100.0
Эрэн даавуу, м,	Cotton cloth, m	177.3	150.3	108.1
Торго, м	Silk cloth, m	116.8	108.9	107.1
Савхин хүрэм, ш	Leather jacket, piece	114.3	117.9	104.7
Эрэгтэй хүний дотортой хүрэм, ш	Men's warm jacket, piece	128.6	100.0	100.0
Костюм, хос	Suit, men's, set	155.0	100.7	102.3
Ноосон цамц, ш	Woollen sweater, piece	137.1	117.6	100.0
Сорочка, ш	Men's shirt, piece	134.9	103.7	102.8
Биеийн тамирын хослол, хос	Sportswear, set	107.9	109.0	101.3
Жинс, ш	Jeans, piece	118.9	110.0	100.0
Даавуун футболка, ш	T-shirt, piece	115.7	105.6	100.0
Аггавч, ш	Underwear, men's, piece	95.8	90.0	100.0
Оймс, ш	Socks, piece	100.0	100.0	100.0
Савхин хүрэм, эмэгтэй, ш	Leather jacket, piece	116.7	127.3	103.7
Нэхий дээл, ш	Women's sheepskin coat, piece	109.1	100.0	100.0
Эмэгтэй хослол, хос	Suit, women's, set	140.0	117.8	105.0
Ноосон цамц, ш	Woollen sweater, piece	135.4	117.0	100.0
Эмэгтэй ноолууран цамц, ш	Women's cashmere pullover, piece	97.1	93.7	101.1
Эмэгтэй хүний цагаан цамц, ш	Blouse, piece	120.1	112.2	100.9
Юбка, ш	Skirt, piece	109.4	95.8	100.0
Эмэгтэй өмд, ш	Slacks, piece	103.7	103.7	100.0
Ноосон өмд, ш	Trousers, men's, piece	119.5	105.6	100.0
Хөхний даруулга, ш	Bra, basic, piece	113.5	110.3	100.0
Аггавч, ш	Underwear, piece	106.3	106.3	107.2
Трико, ш	Tights, piece	86.7	86.7	103.1
Оймс, ш	Socks, piece	100.0	100.0	100.0

(Хүснэгт 11.4-ийн үргэлжлэл- Table 11.4 continuation)

Бараа, үйлчилгээний нэр төрөл, хэмжих нэгж	Commodities and services, unit of measure	2014 VIII	2014 VIII	2014 VIII
		2013 VIII	2013 XII	2014 VII
Хүүхдийн өвлийн хүрэм, ш	Boy's winter overcoat, piece	133.3	100.0	100.0
Хавар, намрын богино хүрэм, ш	Children's warm jacket, piece	83.9	87.5	100.0
Хүүхдийн ноосон цамц, ш	Children's woollen sweater, piece	110.6	94.8	100.0
Эрэгтэй хүүхдийн сорочка, ш	Boy's shirt, piece	105.1	108.7	124.2
Охидын даашинз, ш	Girl's dress, piece	103.3	102.3	100.0
Мөлхөө өмд, ш	Infant's pants, piece	158.8	150.0	112.5
Хүүхдийн жинсэн өмд, ш	Children's jeans, piece	117.9	102.4	100.0
Хүүхдийн футболка, ш	Children's T-shirt, piece	119.8	129.7	107.8
Хүүхдийн агтавч, ш	Children's underwear, piece	98.5	114.3	100.0
Охидын трико, ш	Girl's tights, piece	137.1	122.5	100.0
Хүүхдийн оймс, хос	Children's socks, pair	100.7	96.8	100.0
Эрэгтэй хүний ноосон малгай, ш	Men's woollen hat, piece	133.3	125.0	100.0
Эрэгтэй хүний ороолт, ш	Men's maffler, piece	97.1	100.0	100.0
Эмэгтэй хүний савхин бээлий, ш	Women's leather gloves, piece	131.7	103.8	100.0
Эмэгтэй хүний ноолууран малгай, ш	Women's cashmere hat, piece	97.1	83.3	100.0
Эмэгтэй хүний ноолууран ороолт, ш	Women's cashmere maffler, piece	89.9	77.7	100.0
Хүүхдийн малгай ороолтны хослол, хос	Children's woollen maffler and hat set	135.6	114.3	100.0
Хими цэвэрлэгээ, эрэгтэй хослол	Dry cleaning, men's suit	100.0	100.0	100.0
Хувцас захиалга, засвар	Repair of clothing	100.0	100.0	100.0
Эрэгтэй өвлийн гутал, хос	Men's winter leather shoes, pair	126.9	111.2	100.0
Эрэгтэй ширэн зуны гутал, хос	Men's leather shoes, pair	96.9	110.7	100.0
Эрэгтэй хүний пүүз, хос	Men's sport shoes, pair	100.0	89.3	104.0
Гэрийн шаахай, хос	Men's house slippers, pair	106.6	100.0	100.0
Эмэгтэй өвлийн гутал, хос	Women's winter leather boots, pair	150.2	106.6	100.0
Эмэгтэй хавар, намрын гутал, хос	Women's warm leather boots, pair	117.9	95.0	100.0
Эмэгтэй ширэн туфли, хос	Women's leather shoes, pair	97.4	101.3	101.6
Эмэгтэй кед, хос	Women's sport shoes, pair	107.2	123.3	100.0
Эрэгтэй хүүхдийн өвлийн пүүзэн гутал, хос	Boy's winter boots, pair	127.8	106.5	100.0
Охидын хавар, намрын гутал, хос	Girl's warm leather shoes, pair	93.8	85.6	115.2
Охидын туфли, хос	Girl's shoes, pair	109.3	101.8	104.7
Эрэгтэй хүүхдийн пүүз, хос	Boy's sport shoes, pair	90.5	93.3	100.0
Эмэгтэй хүний гутал засвар	Lady's shoes repair	115.4	100.0	100.0
Орон сууц түрээслэх үнэ, 1 өрөө	Monthly rent for apartment, 1 bedroom	97.3	92.8	102.9
Ханын цаас, боодол	Wall-paper, roll	103.6	103.6	100.0
Цагаан тосон будаг, кг	White oil paint, kg	121.5	106.4	100.0
Плита, ш	Slab, piece	152.4	118.5	100.0
Цемент, 50кг	Cement, 50 kg	110.5	107.4	100.0
Тоосго, ш	Bricks, piece	91.1	91.1	100.0
Вакуум цонх, 1м2	Vacuum window, 1 m2	115.7	104.0	102.0
Шахмал шал, 1м2	Parquet flooring, 1 m2	109.1	109.1	100.0
Иж бүрдэл гэр	National dwelling "Ger", set	107.4	106.7	100.0
Орон сууцанд засвар хийх хөлс	Repair of the dwelling, 2 bedroom apartment	200.0	200.0	160.0
Цахилгааны разетка солиулах ажлын хөлс, ш	Installation of socket, piece	100.0	100.0	100.0
Цэвэр усны үнэ, тоолуургүй, сард, 1 хүний	Monthly water use fee, per capita	147.0	147.0	100.0
Цэвэр усны үнэ, тоолууртай өрх, 1м3	Water supply, apartment, for 1 m3	165.1	165.1	100.0
Цэвэр усны үнэ, гэр хорооллын, 40 л	Water supply, village, for 40 l	100.0	100.0	100.0
Орон сууцны хог хаягдал, сард, өрхийн	Carbage collection fee, apartment, per HH	100.0	100.0	100.0
Гэр хорооллын хог хаягдал, сард, өрхийн	Carbage collection fee, village, per HH	100.0	100.0	100.0
Бохир усны үнэ, сард, 1 хүний	Sewerage collection fee, per capita	139.8	139.8	100.0
Засвар үйлчилгээний хөлс	Monthly fee for service relating to the dwelling	100.0	100.0	100.0
Халаалт, 1м2	Monthly heating fees, apartment, 1 m2	127.1	100.0	100.0
Гэрийн гал тогооны холигч солих үйлчилгээ	Replacing water mixer in the kitchen	100.0	100.0	100.0
Цахилгаан, орон сууц, 1 кВт.цаг	Electricity, for apartment, 1 KWH	105.2	105.2	105.2
Цахилгаан, гэр хороолол, 1 кВт.цаг	Electricity, for village, 1 KWH	106.3	106.3	106.3
Түлшний мод, уут	Wood for fuel, slack	144.1	100.0	100.0
Нүүрс, уут	Coal, slack	125.0	100.0	100.0
Халуун ус, сард, өрхийн, 1 хүний	Hot water supply fee, per capita	100.0	150.1	100.0
Халуун ус, 1м3 усны үнэ, тоолууртай өрхийн	Hot water supply fee, 1 m3	100.0	150.0	100.0
Унтлагын ор, ш	Bed, piece	116.7	100.0	100.0
Хувцасны шүүгээ, ш	Wardrobe, piece	126.9	101.9	100.0
Гал тогооны ширээ, 4 сандалтай	Kitchen table with 4 chairs	88.9	94.1	100.0
Буйдан, ш	Sofa, piece	98.7	96.9	100.0
Төмөр зуух, ш	Metal stove, piece	83.3	83.3	100.0
Хивс, ш	Carpet, piece	144.7	119.0	100.0
Шалны хулдаас, м	Lynoleum, m	113.3	103.0	100.0
Орны бүтээлэг, ш	Blanket, piece	207.4	124.4	100.0
Хөвөнтэй хөнжил, ш	Cotton quilt, piece	101.6	98.8	100.0
Ор, хөнжлийн даавуу, хос	Bed sheet, pair	116.3	106.4	100.0
Хөшиг нимгэн, хос	Curtains, pair	118.4	107.1	100.0
Гар нүүрийн алчуур, ш	Face towel, piece	106.1	102.4	100.0
Угаалгын өрөөний том алчуур, ш	Bath towel, piece	92.3	92.3	100.0

(Хүснэгт 11.4-ийн үргэлжлэл- Table 11.4 continuation)

Бараа, үйлчилгээний нэр төрөл, хэмжих нэгж	Commodities and services, unit of measure	2014 VIII	2014 VIII	2014 VIII
		2013 VIII	2013 XII	2014 VII
Хөргөгч, ш	Refrigerator, piece	119.5	103.5	100.0
Угаалгын машин, хагас автомат, ш	Washer, semi-automatic, piece	215.0	108.4	100.0
Богино долгионы зуух, ш	Microwave oven, piece	117.2	110.0	100.0
Будаа агшаагч, ш	Rice cooker, piece	115.1	92.4	100.0
Тоос сорогч, ш	Canister vacuum cleaner, piece	124.3	105.3	100.0
Цахилгаан плитка, ш	Electric stove, piece	112.5	110.8	100.0
Цахилгаан индүү, ш	Electric iron, piece	119.9	85.2	100.0
Ус буцалгагч, ш	Electric kettle, piece	105.7	102.2	100.0
Засварын хөлс, угаалгын машин	Repair, semi-automatic washer	102.8	102.8	100.0
Халбага, ш	Tea spoon, piece	102.1	102.1	100.0
Гал тогооны хутга, ш	Kitchen knife, piece	132.5	106.0	100.0
Хуванцар хувин, 10 л	Plastic pail, 10 l	95.5	116.7	100.0
Хоолны төмөр сав, ш	Medium sized pot, piece	84.6	84.6	100.0
Цайны халуун сав, 2 л	Thermos, 2 l	162.4	119.6	100.0
Шаазан аяга, ш	Porcelain cup, piece	158.5	135.0	100.0
Шаазан таваг, ш	Porcelain plate, piece	132.3	122.9	100.0
Алх, ш	Hammer, piece	98.8	98.8	100.0
Чийдэнгийн шил, ш	Light bulb, piece	108.3	108.3	100.0
Хэмнэлттэй чийдэнгийн шил, ш	Compact fluorescent lighth bulb, piece	93.9	93.9	100.0
Отвертка, ш	Screwdriver, piece	119.3	112.7	100.0
Зай, 1.5V, ш	Alkaline battery, 1.5 V, piece	163.6	117.4	100.0
Скоч, боодол	Scotch tape, pack	152.5	105.9	100.0
Эдийн саван, ш	Laundry soap, piece	115.4	105.6	100.0
Угаалгын нунтаг, 90гр	Washing detergent powder, 90 g	118.1	111.9	109.5
Угаалгын нунтаг, 450гр	Washing detergent powder, 450 g	122.3	103.9	102.7
Аяга, таваг угаагч шингэн, 500 мл	Dishwashing detergent, 500 ml	117.8	107.6	101.4
Цэвэрлэгээний бодис, нунтаг, 500 гр	Cleaning powder, 500 g	123.8	106.2	101.0
Чүдэнз, хайрцаг	Match, box	120.0	120.0	100.0
Гутлын тос, 40 гр	Shoe polish, 40 g	110.1	94.5	100.0
Аспирин, 500 мг, 10 ш	Aspirin, 500 mg, 10 tablets	117.2	100.0	100.0
Анальгин, 500 мг, 10 ш	Anaigin, 500 mg, 10 tablets	110.9	100.0	100.0
Ампициллин, 500 мг, 10 ш	Ampicillin, 500 mg, 10 tablets	101.1	100.0	100.0
Витамин "С", үрлэн, 50 ш, дотоод	Vitamin "C", drage, 50 pieces, domestic	114.5	105.0	100.0
Хлорфенамин, хуванцар савтай	Chlorophynamin, plastic bottle	107.1	94.9	100.0
Ампициллин, тариагаар, 1 сая	Ampicillin, injection, 1 million	100.0	100.0	100.0
Нифедипин, 20 мг, 10 ш	Nifedipine, 20 mg, 10 pieces	106.1	106.1	100.0
Параденк, хүүхдийн лаа	Paradenk, children's suppository	117.6	111.1	100.0
Хурууны лент, ш	Adhesive plaster, piece	100.0	100.0	100.0
Амбулаторийн үзлэгийн хөлс	Out-patient service	101.7	101.7	100.0
Шүдний эмчид үзүүлэх, хуванцар ломбо тавиулах	Visit dentist, to filling tooth	113.8	111.8	100.0
Лабораторийн шинжилгээ хийх хөлс, ЭХО	Laboratory testing, ultrasound testing	135.0	135.0	100.0
Шээсний ерөнхий шинжилгээ хийх хөлс	Urine testing	153.3	143.8	100.0
Эмнэлгийн ор хоногийн хөлс, хувийн эмнэлэг	Hospital room charge, private hospital	133.3	105.6	100.0
Суудлын жижиг тэрэг, ш	Car, piece	111.8	111.8	100.0
Унадаг дугуй, ш	Bicycle, piece	119.2	119.2	110.7
Суудлын тэрэгний дугуй, ш	Car wheel, piece	100.0	100.0	100.0
Бензин, АИ-80, л	Petrol, A-80, l	101.3	101.3	100.0
Бензин, АИ-92, л	Petrol, A-92, l	102.5	102.5	100.0
Дизелийн түлш, л	Diesel fuel, l	102.3	102.3	100.0
Суудлын тэрэгний бензин хөдөлгүүрийн тос, л	Car motor oil, l	110.0	108.5	100.0
Суудлын тэрэгний дугуй нөхөх хөлс	Car tire repair job	112.5	102.3	100.0
Суудлын тэрэгний задгай зогсоолын төлбөр	Car parking fee /open/	125.0	125.0	100.0
Галт тэрэгний тийзийн үнэ, дотоод, том хүн, нэг талдаа	Railway ticket fare, one way, domestic, adult	117.9	117.9	100.0
Галт тэрэгний тийзийн үнэ, олон улсын, том хүн, нэг талдаа, күпе	Railway ticket fare, one way, international, adult	101.0	101.0	100.0
Автобусны билет, том хүн	Intra-city adult bus fare	125.0	125.0	100.0
Микроавтобусны билет, том хүн	Intra-city mini bus fare	100.0	100.0	100.0
Хот доторх таксины хөлс, км	Intra-city taxi fare, km	114.3	114.3	100.0
Хот хоорондын автобусны хөлс, том хүн, нэг талдаа	Inter-city bus fare, adult, one way	121.2	100.0	100.0
Онгоцны тийзийн үнэ, дотоод, том хүн, нэг талдаа	Adult domestic airfare, one way	100.0	100.0	100.0
Онгоцны тийзийн үнэ, олон улсын, том хүн, нэг талдаа	Adult international airfare, one way	124.7	110.0	100.0
Ачаа тээвэр, хот дотор, 15км, 1 тн	Freight charge, within 15 km of the city, 1 ton	116.7	100.0	100.0
Гадаадад захидал илгээх тариф	Postage, letter international	100.0	100.0	100.0
Гар утасны үнэ, ш	Mobile phone, piece	77.8	87.5	100.0
Гар утасны цэнэглэгч, ш	Mobile phone charger, piece	86.7	86.7	100.0

(Хүснэгт 11.4-ийн үргэлжлэл- Table 11.4 continuation)				
Бараа, үйлчилгээний нэр төрөл, хэмжих нэгж	Commodities and services, unit of measure	2014 VIII	2014 VIII	2014 VIII
		2013 VIII	2013 XII	2014 VII
Суурин утаснаас суурин утас руу ярих тариф, 1 мин	Fixed phone local call, 1 min	100.0	100.0	100.0
Гар утсаар ярих хөлс, Мобиком, сүлжээн дотор, 1 мин	Mobicom call, within provider, 1 min	100.0	100.0	100.0
Гар утсаар ярих хөлс, Скайтел, сүлжээн дотор, 1 мин	Skytel call, within provider, 1 min	100.0	100.0	100.0
Гар утсаар ярих хөлс, Юнител, сүлжээн дотор, 1 мин	Unitel call, within provider, 1 min	100.0	100.0	100.0
УБ-Сүүл рүү утсаар ярих тариф, картаар, 1 мин	International telephone call, UB to Seoul, 1 min	100.0	100.0	100.0
Интернет кафе интернет ашиглах хөлс, 1 цаг	Internet services at CyberCafe for 1 hour	100.0	100.0	100.0
Гэрийн интернетийн сарын төлбөр, 512Kb	Home internet service monthly fee, 512KB	119.6	119.6	100.0
LCD телевизор, 32"-ийн, ш	LCD TV, 32", piece	97.6	99.2	100.0
DVD тоглуулагч, PHILIPS	DVD player, PHILIPS	86.3	100.9	100.0
Дижитал фото аппарат, ш	Digital compact camera, piece	100.0	100.0	100.0
Компьютер, ширээний, ш	Desktop personal computer, set	93.3	100.0	100.0
Зөөврийн диск /флаш/, ш	USB flash driver, piece	103.3	100.6	100.0
Хөгжим тоглуулагч, MP4 player, ш	MP4 player, piece	100.9	100.9	100.0
Зөөлөн тоглоом, ш	Soft toy, piece	103.6	97.5	100.0
Шатар, иж бүрдэл	Chess, set	96.8	87.6	100.0
Барби хүүхэлдэй, ш	Barbie doll, piece	100.0	100.0	100.0
Сарсан бөмбөг, ш	Basketball round, piece	92.7	92.7	100.0
Ширээний теннисний цохиур, 3ш бөмбөгтэй	Table tennis paddle with 3 balls	91.0	91.0	100.0
Зурагтын сарын хураамж	TV monthly fee	100.0	100.0	100.0
Кабелийн телевизийн сарын хураамж	Cable TV, monthly fee	200.0	200.0	200.0
Зураг буулгах хөлс, ш	Photo print fee, piece	106.7	100.0	100.0
Жолооны курсын төлбөр	Driving course tuition	96.2	96.2	100.0
Кино театрын үзвэрийн тасалбарын үнэ	Admission to movies	111.1	111.1	100.0
Хошин шогийн тоглолтын тасалбарын үнэ	Admission to comedy	100.0	100.0	100.0
Сурах бичиг, ш	School book, piece	100.0	100.0	100.0
Сурагчийн дэвтэр,ш	Notebook, piece	100.0	100.0	100.0
Англи-Монгол толь бичиг, ш	English-Mongolian dictionary, piece	118.4	118.4	100.0
Үлгэрийн ном, ш	Story book for children, piece	99.0	99.0	100.0
Өдөр тутмын сонин, улирлын захиалга	Quarterly subscription of daily newspaper	130.3	130.3	100.0
7 хоног тутмын сонин, улирлын захиалга	Quarterly subscription of weekly newspaper	100.0	100.0	100.0
7 хоног тутмын сэтгүүл, нэг дугаарын үнэ	Weekly magazine, single copy	100.0	100.0	100.0
Монгол зурхайн цаг тооны бичиг, ш	Mongolian lunar calendar, piece	112.5	112.5	100.0
Харандаа, ш	Pencil, piece	105.0	105.0	100.0
Керамик бал, ш	Ceramic pen, piece	87.4	87.4	108.7
Үзгэн балны запас, ш	Refillable gel ink, piece	92.6	92.6	104.2
Шугам, хуванцар, ш	Plastic ruler, piece	107.7	107.7	100.0
Дотоодын аялал, жуулчлал	Domestic package holiday	100.0	100.0	100.0
Төрийн өмчийн их, дээд сургуулийн сургалтын жилийн төлбөр, 1-р дамжаа	Annual education tuition, state, 1-st grade	107.6	107.6	107.6
Хувийн их, дээд сургуулийн жилийн сургалтын жилийн төлбөр, 1-р дамжаа	Annual education tuition, private, 1-st grade	134.2	134.2	134.2
Хувийн бага сургуулийн жилийн төлбөр	Private primary education annual tuition	125.0	125.0	125.0
Зоогийн газрын хоолны үнэ	Restaurants dish	107.9	101.5	100.0
Пицца-ны үнэ/захиалгаар хүргэх/, ш	Pizza order price, piece	118.5	118.5	100.0
Шилтэй пивоны үнэ, 0.5 л /Зоогийн газарт/	Beer domestic at bar, 0.5 l	113.5	109.3	100.0
Цайны газрын хоолны үнэ	Cafe's dish	111.3	103.5	100.0
Зочид буудлын 1 хоногийн хөлс	Budget hotel fee, 1 night	111.1	100.0	100.0
Дотуур байрны хагас жилийн төлбөр	Dormitory fee, semester	117.6	117.6	117.6
Эрэгтэй үс засуулах тариф	Men's hair cut	125.0	110.8	100.0
Эмэгтэй хүний үс засах тариф	Women's hair cut	142.5	118.8	100.0
Нүүрэнд тостой иллэг хийх тариф	Fee for facial massage	166.7	136.1	100.0
Гарын хумсанд маникюр хийлгэх хөлс	Nail manicure	118.4	102.1	100.0
Нийтийн халуун усны хөлс, том хүн	Bath house charge, adult	127.3	121.7	100.0
Эмэгтэй хүний нүүрний энгэсэг, ш	Facial powder, pressed, piece	117.7	99.3	100.0
Сахлын татуурга, 3 ш	Razor, 3 pieces	117.2	113.3	100.0
Гар нүүрийн саван, 100 гр	Beauty soap, 100 g	108.1	103.1	100.0
Үсний шингэн саван, 250 мл	Shampoo, 250 ml	113.1	105.6	100.0
Биеийн шингэн тос, 200мл	Baby oil, 200 ml	115.1	103.6	100.0
Шүдний оо, 75 гр	Toothpaste, 75 g	144.1	119.7	100.0
Эмэгтэй хүний ариун цэврийн хэрэглэл, боодол	Sanitary pad, pack	140.4	109.9	100.0
Ариун цэврийн цаас, боодол	Toilet paper, pack	121.3	105.6	100.0
Бугуйн цаг, эмэгтэй хүний, ш	Lady's watch, piece	118.3	115.3	100.0
Алтан бөгж, ш	Golden ring, piece	114.0	112.1	100.0
Мөнгөн аяга, ш	Silver cup, piece	108.6	100.0	100.0
Эмэгтэй хүний гар цүнх, ш	Women's handbag, piece	100.0	95.4	100.0
Охидын сурагч цүнх, ш	Girl's school bag, piece	100.0	100.0	100.0
Банкны мөнгөн гуйвуулгын шимтгэл	Bank's commission of cash remittance	100.0	100.0	100.0
Банк хооронд гүйлгээ хийхэд төлөх шимтгэл	Transfer fee within banks	100.0	100.0	100.0
Бичиг баримтыг олшруулах үйлчилгээний төлбөр	Photocopying service fee	100.0	100.0	100.0

11.5 ХЭРЭГЛЭЭНИЙ ҮНИЙН ИНДЕКС, өмнөх сарынхтай харьцуулснаар, барааны бүлэг, дэд бүлгээр, аймгаар, 2014 оны 8 дугаар сард
CONSUMER PRICE INDEX, compared with previous month, by group and subgroup, by aimags, for August, 2014

Бүлэг, дэд бүлэг	Баруун бүс / Western region							Хангайн бүс / Khangai region						
	БӨБӨ	ГОГО	ЗАЙЗА	УВИУ	ХОКНО	АР/АР	БХ/БХН	БҮ/ВУ	ОП/ОР	ӨВ/ӨВ	ХӨ/ХӨС			
ЕРӨНХИЙ ИНДЕКС	99.3	99.2	100.6	101.3	98.4	101.9	99.6	101.3	100.0	100.9	100.9			
01. ХҮНСНИЙ БАРАА, УНДАА, УС	93.2	94.2	100.6	97.5	92.7	96.8	93.5	97.6	94.7	101.1	99.0			
01.1 Хүнсний бараа	92.3	94.1	100.6	96.8	92.4	96.7	93.3	97.1	94.6	101.2	98.9			
01.1.1 Талх, гурил, будаа	101.0	101.0	100.7	105.0	99.4	101.7	100.0	101.1	100.6	101.6	100.0			
01.1.1.2 Мах, махан бүтээгдэхүүн	94.6	86.2	100.0	91.5	93.2	92.9	83.0	94.6	102.3	102.3	96.0			
01.1.1.4 Сүү, сүүн бүтээгдэхүүн, өндөг	113.7	107.7	100.0	102.9	94.3	102.3	100.0	100.0	102.5	100.6	97.4			
01.1.1.5 Төрөл бүрийн өвх, тос	99.9	100.0	99.4	100.0	98.8	100.8	100.0	100.0	100.4	100.4	96.4			
01.1.1.6 Жимс, жимсгэнэ	100.7	103.1	100.7	100.0	100.0	103.9	89.4	89.4	80.9	100.0	100.2			
01.1.1.7 Төмс, хүнсний ногоо	52.1	81.6	100.0	71.2	65.9	82.0	96.9	87.4	74.0	93.5	98.6			
01.1.1.8 Сахар, жимсний чанамал, чихэр, шokolат	99.0	99.6	102.7	100.0	100.1	102.1	100.0	100.0	99.4	101.0	104.7			
01.1.1.9 Хүнсний бусад бүтээгдэхүүн	99.0	100.0	100.0	104.5	99.2	100.1	100.0	100.0	103.3	103.5	96.5			
01.2 Соглууруулах бус ундаа	100.7	100.1	100.0	106.7	100.3	100.1	100.0	102.9	98.6	100.0	100.0			
02. СОГУУРУУЛАХ УНДАА, ТАМХИ	100.4	100.0	101.0	102.2	100.0	100.7	100.0	102.3	101.0	100.0	100.3			
02.1 Соглууруулах ундаа	100.9	100.0	100.0	102.3	100.0	102.1	100.0	104.8	101.0	100.0	100.6			
02.2 Тамхи	100.9	100.0	100.0	101.6	100.0	100.0	100.0	100.0	101.0	100.0	100.0			
03. ХУВЦАС, БӨС БАРАА, ГУТАЛ	101.5	100.7	100.2	101.9	103.3	102.1	101.5	104.5	103.1	100.2	100.9			
03.1 Хувцас, бөс бараа	101.7	100.8	100.1	102.6	101.8	103.1	101.9	105.6	102.2	100.3	99.6			
03.1.1 Хөвөн бөс, бараа	100.0	100.3	100.0	103.8	109.0	100.0	100.0	100.0	100.0	100.0	85.3			
03.1.2 Бүх төрлийн хувцас	101.7	100.8	100.1	102.9	101.7	102.4	101.9	106.2	102.2	100.3	101.4			
03.1.3 Жижиг эдлэл, хэрэгсэл	101.3	100.5	99.8	101.9	101.9	100.0	100.0	100.0	100.0	100.0	100.2			
03.2 Гутал	101.4	100.5	100.5	100.5	107.4	100.5	100.6	102.5	107.2	100.0	104.3			
04. ОРОН СУУЦ, УС, ЦАХИЛГААН, ТҮЛШ	99.3	98.5	100.9	99.9	100.1	100.7	100.0	100.0	103.4	100.0	100.0			
04.1 Орон сууцны бодит түрээс	100.0	100.0	100.0	100.0	100.0	100.0	100.0	100.0	100.0	100.0	100.0			
04.2 Орон сууцны засвар, үйлчилгээ	101.5	100.2	100.5	99.8	100.7	109.4	100.0	100.1	100.0	100.0	100.0			
04.3 Усан хангамж, бусад үйлчилгээ	98.5	98.2	101.1	100.0	100.0	100.0	100.0	100.0	100.0	100.0	100.0			
04.4 Цахилгаан, үйлд болон бусад түлш	98.5	98.2	101.1	100.0	100.0	100.0	100.0	100.0	110.4	100.0	100.0			
05. ГЭР АХУЙН ТАВИЛГА, ГЭР АХУЙН БАРАА	104.2	100.1	100.3	103.8	100.6	103.0	100.9	101.5	102.7	100.0	100.1			
05.1 Тавилга, хэрэгсэл, хивс, давсагэр	100.0	100.6	101.1	100.0	100.0	106.3	100.0	100.0	100.2	100.1	100.7			
05.2 Өвмөл, нэхмэл эдлэл	104.0	100.0	100.0	105.0	100.0	109.9	106.2	102.6	101.2	100.0	100.7			
05.3 Цахилгаан бараа	103.5	100.1	100.0	108.5	100.0	103.5	100.0	103.4	102.4	100.0	99.7			
05.4 Шилэн эдлэл, сав суулга	103.4	101.9	101.9	106.8	110.5	100.0	100.0	102.5	103.5	100.0	100.5			
05.5 Бараж хэрэгсэл	101.8	99.2	100.0	100.0	100.0	100.0	100.0	100.0	105.9	100.0	100.0			
05.6 Цэвэрлэгээний болон бусад жижиг бараа	112.2	100.0	100.2	105.0	100.0	100.0	100.0	101.2	105.3	100.0	100.0			
06. ЭМ, ТАРИА, ЭМНЭЛГИЙН ҮЙЛЧИЛГЭЭ	100.0	100.0	100.0	100.2	100.0	100.0	100.0	100.0	101.3	100.0	100.0			
06.1 Эм, тариа, эмнэлгийн хэрэгсэл	100.0	100.0	100.2	100.0	100.0	100.0	100.0	100.0	100.0	100.0	100.0			
06.2 Амбулаторийн үйлчилгээ	100.0	100.0	100.0	102.8	100.0	100.0	100.0	100.0	100.0	100.0	100.0			
06.3 Эмнэлгээт хэвтэж эмчлүүлэх үйлчилгээ	100.7	100.0	100.1	100.1	100.0	103.6	100.0	100.0	100.0	100.0	100.8			
07. ТЭЭВЭР	102.1	100.0	100.0	100.0	100.0	101.6	100.0	100.0	100.0	100.0	102.8			
07.1 Тээврийн хэрэгслийн худалдан авалт	100.0	100.0	100.0	100.0	100.0	104.4	100.0	100.0	100.0	100.0	100.0			
07.2 Хувийн тээврийн хэрэгслийн засвар, үйлчилгээ	100.0	100.0	100.0	100.2	100.0	100.0	100.0	100.0	100.0	100.0	100.1			
07.3 Тээврийн үйлчилгээ	100.3	100.0	100.0	99.8	100.0	100.0	100.0	100.0	100.0	100.0	100.3			
08. ХОЛБООНЫ ХЭРЭГСЭЛ, ШУУДАНГИЙН ҮЙЛЧИЛГЭЭ	100.3	100.0	100.0	99.8	100.0	100.0	100.0	100.0	100.0	100.0	100.3			
09. АМРАЛТ, ЧӨЛӨӨТ ЦАГ, СОЁЛЫН БАРАА,	101.6	100.2	100.0	102.7	100.0	100.5	100.9	100.0	99.9	100.0	100.0			
09.1 Дуу, дүрс, гэрэл зураг, бусад тоног төхөөрөмж	100.0	100.0	100.0	83.6	100.0	100.0	100.0	100.0	100.0	100.0	100.0			
09.2 Чөлөөт цаг, соёлын үйлчилгээ	100.0	100.0	100.0	100.0	100.0	100.0	100.0	100.0	100.0	100.0	100.0			
09.3 Ном, сонин бичгийн хэрэгсэл	119.8	100.5	100.0	119.0	100.0	101.6	106.9	100.0	100.0	100.0	100.0			
10. БОЛОВСРОЛЫН ҮЙЛЧИЛГЭЭ	139.0	175.4	103.0	128.4	120.1	133.3	115.0	107.6	114.9	107.6	116.9			
11. ЗОЧИД БУУДАЛ, НИЙТИЙН ХООЛ, ДОТУУР БАЙР	100.0	100.0	100.0	103.4	100.0	100.0	100.0	100.4	100.0	100.0	101.8			
11.1 Нийтийн хоолны үйлчилгээ	100.0	100.0	100.0	104.1	100.0	100.0	100.0	101.3	100.0	100.0	105.2			
11.2 Зочид буудал, дотуур байрны үйлчилгээ	100.0	100.0	100.0	100.0	100.0	100.0	100.0	100.0	100.0	100.0	100.0			
12. БУСАД БАРАА, ҮЙЛЧИЛГЭЭ	101.3	100.0	100.0	105.4	105.3	100.2	101.2	101.8	101.8	100.0	100.0			
12.1 Хувь хүнд хандсан үйлчилгээ	99.2	100.0	100.0	103.8	106.0	100.0	100.0	102.7	100.2	100.0	100.0			
12.2 Хувь хүний эд зүйл, хэрэгсэл	111.3	100.0	100.0	117.4	100.0	107.7	115.3	100.0	129.8	100.0	100.0			
12.3 Санхүүгийн үйлчилгээ	100.0	100.0	100.0	100.0	100.0	100.0	100.0	100.0	100.0	100.0	100.0			

(Хүснэгт 11.5-ын үргэлжлэл- Table 11.5 continuation)

Бүлэг, дэд бүлэг	Төвийн бүс / Central region				Зүүн бүс / Eastern region					
	Г/С/Г	ДА/ДА	ДО/ДО	ДУ/ДУ	ӨМ/ӨМ	СЭ/СЭ	ТӨ/ТӨ	ДД/ДД	СҮ/СҮ	ХЭ/ХЭ
ЕРӨНХИЙ ИНДЕКС	99.8	99.9	98.3	99.8	100.3	98.1	100.0	100.6	100.9	101.9
01. ХҮНСНИЙ БАРАА, УНДАА, УС	97.9	97.0	94.3	96.8	97.5	93.0	95.8	96.8	102.2	102.2
01.1 Хүнсний бараа	97.8	96.9	94.1	96.4	97.3	92.8	95.5	96.7	102.3	102.1
01.1.1 Талх, гурил, будаа	100.7	100.0	99.1	99.9	99.5	100.0	106.5	100.0	106.0	109.9
01.1.2 Махан бүтээгдэхүүн	90.2	98.6	91.6	93.1	96.7	92.5	88.3	86.1	96.6	92.3
01.1.4 Сүү, сүүн бүтээгдэхүүн, өндөг	95.5	103.0	100.0	101.1	97.1	100.0	97.7	110.2	102.5	103.6
01.1.5 Төрөл бүрийн өвх, тос	98.2	100.0	100.0	100.6	102.6	100.0	100.5	102.6	100.7	100.4
01.1.6 Жимс, жимсгэнэ	100.2	100.0	100.1	93.5	94.3	100.0	98.1	112.1	113.4	102.2
01.1.7 Төмс, хүнсний ногоо	117.0	72.4	77.3	82.8	85.7	62.0	68.8	117.6	97.5	106.3
01.1.8 Саахар, жимсний чанамал, чихэр, шоколад	101.7	101.2	100.1	99.3	99.5	100.0	101.7	100.0	102.4	97.1
01.1.9 Хүнсний бусад бүтээгдэхүүн	103.0	100.0	100.0	100.2	105.3	100.0	100.9	100.0	100.1	99.0
01.2 Согтууруулах бус ундаа	100.5	100.0	100.0	108.5	101.0	100.0	100.3	100.2	101.2	102.6
02. СОГТУУРУУЛАХ УНДАА, ТАМХИ	101.6	102.0	101.1	101.2	100.2	100.0	101.2	100.0	100.4	104.6
02.1 Согтууруулах ундаа	98.2	104.7	100.0	100.0	100.6	100.0	102.2	100.0	101.0	102.4
02.2 Тамхи	103.8	100.0	101.6	102.5	100.0	100.0	100.0	100.0	100.0	105.1
03. ХУВЦАС, БӨС БАРАА, ГУТАЛ	100.1	101.1	100.1	100.3	101.0	101.4	101.5	101.2	100.6	103.0
03.1 Хувцас, бөс бараа	100.1	101.4	100.2	100.4	101.4	101.7	101.6	101.5	100.9	103.5
03.1.1 Хөвөн бөс, бараа	103.6	100.0	103.6	100.0	100.0	100.0	101.1	100.7	100.0	100.9
03.1.2 Бүх төрлийн хувцас	100.0	101.5	100.1	100.4	101.6	101.8	101.7	101.6	100.9	103.8
03.1.3 Жижиг эдлэл, хэрэгсэл	100.0	100.0	100.0	100.0	100.0	100.0	100.0	100.0	100.0	100.0
03.2 Гутал	100.0	100.5	100.0	100.2	99.9	100.4	101.2	100.7	100.0	101.6
04. ОРОН СУУЦ, УС, ЦАХИЛГААН, ТҮЛШ	100.0	100.3	101.7	101.4	100.2	98.0	100.5	100.2	100.0	100.0
04.1 Орон сууцны бодит түрээс	100.0	100.0	108.0	100.0	100.0	100.0	100.0	100.0	100.0	100.0
04.2 Орон сууцны засвар, үйлчилгээ	100.0	101.7	100.0	99.9	101.5	100.0	100.9	100.0	100.0	100.0
04.3 Усан хангамж, бусад үйлчилгээ	100.0	100.0	100.0	100.0	102.6	100.0	100.0	100.0	100.0	100.0
04.4 Цахилгаан, хийн болон бусад түлш	100.0	100.0	102.0	102.2	97.6	96.8	100.0	100.0	100.0	100.0
05. ГЭР АХУЙН ТАВИЛГА, ГЭР АХУЙН БАРАА	101.8	101.1	101.8	101.0	100.5	101.3	100.5	103.9	100.4	100.8
05.1 Тавилга, хэрэгсэл, хивс, дэвсгэр	100.0	100.0	97.8	100.0	100.0	100.0	100.2	100.0	100.0	100.0
05.2 Өөмөл, нэхмэл эдлэл	100.0	100.0	101.2	100.0	102.1	106.7	102.4	101.9	100.2	100.0
05.3 Цахилгаан бараа	107.8	100.0	107.4	100.6	100.0	100.0	100.0	100.7	100.0	100.0
05.4 Шилэн эдлэл, сав суулга	100.0	100.0	100.3	104.6	100.7	104.1	100.0	117.0	100.3	100.0
05.5 Багаж хэрэгсэл	100.0	100.0	103.0	100.0	100.0	100.0	100.0	100.0	100.0	100.0
05.6 Цэвэрлэгэний болон бусад жижиг бараа	101.3	104.8	100.0	103.0	101.5	100.0	100.0	107.4	101.1	102.6
06. ЭМ, ТАРИА, ЭМНЭЛГИЙН ҮЙЛЧИЛГЭЭ	100.0	100.2	100.1	103.9	100.0	100.0	101.4	101.3	100.0	100.8
06.1 Эм, тариа, эмнэлгийн хэрэгсэл	100.0	100.5	100.1	105.2	100.0	100.0	103.1	101.8	100.0	101.2
06.2 Амбулаторийн үйлчилгээ	100.0	100.0	100.0	100.0	100.0	100.0	100.0	100.0	100.0	100.0
06.3 Эмнэлэгт хэвтэж эмчлүүлэх үйлчилгээ	100.0	100.0	100.0	100.0	100.0	100.0	100.0	100.0	100.0	100.0
07. ТЭЭВЭР	100.0	100.0	100.1	100.1	100.3	100.0	100.0	102.9	100.0	100.0
07.1 Тээврийн хэрэгслийн худалдан авалт	100.0	100.0	100.1	100.0	102.7	100.0	100.0	103.1	100.0	100.0
07.2 Хувийн тээврийн хэрэгслийн засвар, үйлчилгээ	100.1	100.0	100.0	103.7	100.0	100.0	100.0	100.0	100.0	100.0
07.3 Тээврийн үйлчилгээ	100.0	100.0	100.0	100.0	101.9	100.0	100.0	100.6	99.7	100.0
08. ХОЛБООНЫ ХЭРГЭСЭЛ, ШУДАНГИЙН ҮЙЛЧИЛГЭЭ	100.0	100.0	98.4	100.0	102.1	100.0	102.8	100.2	100.1	100.0
09. АМРАЛТ, ЧӨЛӨӨТ ЦАГ, СОЁЛЫН БАРАА,	100.0	100.0	100.0	100.0	103.3	100.0	100.0	100.0	100.1	100.0
09.1 Дуу, дүрс, гэрэл зураг, бусад тоног төхөөрөмж	100.0	100.0	100.0	100.0	100.0	100.0	100.0	100.0	100.0	100.0
09.2 Чөлөөт цаг, соёлын үйлчилгээ	100.0	100.0	100.0	99.1	98.0	100.0	99.4	100.0	100.0	100.0
09.3 Ном, сонин бичгийн хэрэгсэл	107.6	113.1	108.9	100.0	102.6	107.6	108.8	100.3	100.0	100.0
10. БОЛОВСРОЛЫН ҮЙЛЧИЛГЭЭ	100.0	100.0	113.1	159.9	117.7	107.6	107.6	149.5	107.6	107.6
11. ЧӨМД БУДАЛ, НИЙТИЙН ХООЛ, ДОТУУР БАЙР	100.0	100.0	100.0	100.0	100.0	100.0	101.0	100.0	100.0	102.7
11.1 Нийтийн хоолны үйлчилгээ	100.0	100.0	100.0	99.9	100.0	100.0	100.0	100.0	100.0	100.0
11.2 Зочид буудал, дотуур байрны үйлчилгээ	100.0	100.0	100.0	100.0	100.0	100.0	104.0	100.0	100.0	103.3
12. БУСАД БАРАА, ҮЙЛЧИЛГЭЭ	100.4	101.6	102.6	101.9	103.0	100.0	103.6	102.3	100.7	101.4
12.1 Хувь хүнд хандсан үйлчилгээ	100.1	100.6	101.5	102.0	101.3	100.0	102.0	103.5	99.5	100.8
12.2 Хувь хүний эд зүйл, хэрэглэл	102.6	112.2	111.2	100.0	106.5	100.0	113.3	100.1	111.0	105.1
12.3 Санхүүгийн үйлчилгээ	100.0	100.0	100.0	100.0	100.0	100.0	100.0	100.0	100.0	100.0

11.6 ХЭРЭГЛЭЭНИЙ ҮНИЙН ИНДЕКС, өмнөх оны эцсийнхтэй харьцуулснаар, барааны бүлэг, дэд бүлгээр, аймгаар, 2014 оны 8 дугаар сард
CONSUMER PRICE INDEX, compare with the end of previous year, by group and subgroup, by aimags, for August, 2014

	Бүлэг, дэд бүлэг	Хангайн бүс / Khangai region										
		БӨ/БӨ	ГӨ/ГО	ЗАЙЗ	УВ/УВ	ХӨ/ХӨ	АЯ/АЯ	БХ/БХН	БҮ/БҮ	ОҮ/ОҮ	ӨБ/ӨВ	ХӨ/ХӨ
Group and subgroup		Баруун бүс / Western region										
		БӨ/БӨ	ГӨ/ГО	ЗАЙЗ	УВ/УВ	ХӨ/ХӨ	АЯ/АЯ	БХ/БХН	БҮ/БҮ	ОҮ/ОҮ	ӨБ/ӨВ	ХӨ/ХӨ
ЕРӨНХИЙ ИНДЕКС												
01.	ХҮНСНИЙ БАРАА, ҮНДЭА, УС	107.2	106.9	108.3	111.3	111.5	112.3	108.7	107.3	108.6	110.6	106.3
OVERALL INDEX												
FOOD AND NON-ALCOHOLIC BEVERAGES												
Foodstuffs												
01.1	Хүнсний бараа	111.2	107.9	112.7	113.5	109.6	115.2	110.2	105.8	106.5	115.5	108.4
01.1.1	Тагх, туриг, будаа	111.4	107.9	113.1	114.0	110.3	115.5	110.4	105.1	106.6	115.0	108.7
01.1.2	Мах, махан бүтээгдэхүүн	117.5	107.3	102.2	115.9	105.3	121.8	113.1	105.0	122.8	110.0	109.4
01.1.4	Сүү, сүүн бүтээгдэхүүн, өндөг	109.0	109.3	114.3	113.3	110.6	110.5	109.2	100.2	105.8	126.8	105.7
01.1.5	Төрөл бүрийн бөх, тос	105.6	93.6	93.2	102.3	103.4	110.0	93.2	100.6	88.8	110.7	94.8
01.1.6	Жимс, жимсгэнэ	99.9	104.7	102.9	101.0	98.9	100.4	104.7	103.9	102.6	100.5	101.3
01.1.7	Төмс, хүнсний ногоо	134.3	110.2	113.1	121.3	113.3	112.0	110.2	112.9	84.0	128.6	104.1
01.1.8	Саахар, жимсний чанамал, чихэр, шоколад	114.1	119.1	188.5	135.8	150.9	121.9	122.7	118.4	96.2	139.2	133.3
01.1.9	Хүнсний бусад бүтээгдэхүүн	102.6	108.7	115.2	105.4	109.0	107.4	116.1	104.4	102.0	104.6	109.3
Other food products												
Non-alcoholic beverages												
02.	СОГТУУРУУЛАХ ҮНДЭА, ТАМХИ	106.5	109.2	98.2	112.6	82.9	97.4	106.3	102.3	109.3	113.2	100.0
02.1	Согтууруулах ундаа	109.7	108.4	97.8	107.4	97.7	105.9	102.9	113.7	103.1	106.1	100.9
02.2	Тамхи	110.9	103.0	102.9	108.0	99.2	116.2	102.8	104.7	110.3	101.0	105.3
ALCOHOLIC BEVERAGES, TOBACCO												
Alcoholic beverages												
03.	ХУВЦАС, БӨС БАРАА, ГУТАЛ	103.8	125.8	104.9	104.1	100.9	111.8	108.1	104.8	105.4	100.5	102.0
03.1	Хувцас, бөс бараа	135.4	99.0	101.6	111.7	97.7	118.7	101.7	104.5	113.7	101.3	110.3
03.1.1	Хөвөн бөс, бараа	109.4	101.4	109.2	113.2	129.0	111.0	108.0	114.4	116.8	112.0	106.5
03.1.2	Бүх төрлийн хувцас	108.9	101.8	111.0	111.2	123.0	111.4	110.0	121.6	116.3	116.0	105.0
03.1.3	Жижиг эдлэл, хэрэгсэл	107.7	112.9	118.4	116.3	107.4	125.6	126.5	128.3	112.0	109.5	86.6
03.2	Гутал	108.4	101.4	110.3	111.5	123.2	109.7	110.2	121.1	117.0	117.4	107.6
Other articles and clothing accessories												
04.	ОРОН СУУЦ, УС, ЦАХИЛГААН, ТҮЛШ	121.4	100.1	102.4	101.0	125.4	110.6	100.0	118.2	100.1	100.0	100.2
04.1	Орон сууцны бодит түрээс	110.2	100.6	104.5	117.5	147.4	110.3	103.8	103.6	118.5	106.9	110.5
04.2	Орон сууцны засвар, үйлчилгээ	93.2	102.1	96.9	98.2	104.4	100.8	100.0	100.4	100.4	103.7	101.4
04.3	Усан хангамж, бусад үйлчилгээ	100.0	100.0	103.7	102.2	108.9	116.6	110.9	102.0	114.7	121.2	109.2
04.4	Цахилгаан, хийн болон бусад түлш	100.0	100.0	100.0	104.5	109.6	100.0	100.0	100.0	100.0	114.6	100.0
FURNISHINGS, HOUSEHOLD EQUIPMENT												
05.	ГЭР АХУЙН ТАВИЛГА, ГЭР АХУЙН БАРАА	89.5	102.5	95.8	92.4	103.4	99.5	83.6	100.0	87.2	96.6	98.0
05.1	Тавилга, хэрэгсэл, хивс, давсгэр	109.8	113.4	115.3	107.1	111.9	105.4	120.1	108.3	110.1	108.6	107.9
05.2	Өймөл, нэхмэл эдлэл	101.2	116.8	110.4	115.0	114.1	110.4	119.7	102.0	101.9	110.0	115.7
05.3	Цахилгаан бараа	137.9	110.3	125.5	108.1	149.5	115.8	140.2	106.8	139.4	101.0	104.9
05.4	Шилэн эдлэл, сав суулта	108.4	99.1	113.0	112.3	103.6	113.4	114.1	107.2	106.4	109.8	104.7
05.5	Багаж хэрэгсэл	111.9	111.2	122.9	106.8	126.2	123.2	120.2	105.2	116.2	104.6	101.1
05.6	Цэвэрлэгээний болон бусад жижиг бараа	84.9	94.2	103.5	126.7	127.8	111.6	100.0	100.0	126.7	109.5	105.2
05.7	Эм, тариа, эмнэлгийн хэрэгсэл	116.0	116.7	118.4	115.0	102.7	97.8	117.3	115.0	98.9	106.7	105.5
06.	ЭМ, ТАРИА, ЭМНЭЛГИЙН ҮЙЛЧИЛГЭЭ	102.6	107.8	119.2	116.9	112.9	110.3	103.5	102.7	109.3	107.7	100.5
06.1	Эм, тариа, эмнэлгийн хэрэгсэл	102.4	110.8	107.9	119.1	98.1	110.8	104.8	103.7	112.9	108.8	100.8
06.2	Амбулаторийн үйлчилгээ	100.0	100.0	100.0	109.8	171.6	146.6	108.6	100.0	103.6	100.0	101.3
06.3	Эмнэлгэт хэвтэж эмчлүүлэх үйлчилгээ	103.2	100.0	123.3	100.0	100.0	100.0	100.0	100.0	100.0	100.0	100.0
06.4	Хувийн тээврийн хэрэгсэл	104.9	101.8	108.5	108.2	100.0	105.7	108.4	104.1	101.6	110.9	105.0
06.5	Хувийн тээврийн хэрэгсэлийн худалдан авалт	113.8	101.1	136.2	114.2	91.6	105.3	112.5	101.4	94.8	119.8	108.2
06.6	Хувийн тээврийн хэрэгсэлийн засвар, үйлчилгээ	100.7	103.4	102.8	105.5	105.5	106.2	107.1	102.2	105.4	102.0	102.3
06.7	Тээврийн үйлчилгээ	100.1	101.2	96.3	106.2	99.4	101.6	100.1	109.3	100.0	100.0	107.5
COMMUNICATION												
07.	ТЭЭВЭР	100.6	100.0	99.9	100.0	97.1	101.0	99.4	100.0	99.8	100.0	100.3
07.1	Тээврийн хэрэгсэлийн худалдан авалт	101.1	101.0	102.5	111.5	99.8	106.8	105.0	101.0	105.1	98.9	100.0
07.2	Хувийн тээврийн хэрэгсэлийн засвар, үйлчилгээ	99.3	99.7	100.0	83.6	99.6	107.0	106.2	100.0	103.9	97.3	100.0
07.3	Тээврийн үйлчилгээ	100.0	100.0	100.0	100.0	100.0	100.0	100.0	100.0	100.0	100.0	100.0
RECREATION AND CULTURE												
08.	ХОЛБООНЫ ХЭРЭГСЭЛ, ШУУДАНГИЙН ҮЙЛЧИЛГЭЭ	100.0	100.0	100.0	100.0	150.0	100.0	100.0	100.0	100.0	100.0	118.2
08.1	Дуу, дүрс, гэрэл зураг, бусад тоног төхөөрөмж	101.1	101.0	102.5	111.5	99.8	106.8	105.0	101.0	105.1	98.9	100.0
08.2	Чөлөөт цаг, соёлын үйлчилгээ	99.3	99.7	100.0	83.6	99.6	107.0	106.2	100.0	103.9	97.3	100.0
08.3	Ном, сонин бичгийн хэрэгсэл	100.0	100.0	100.8	119.8	100.0	103.0	100.0	106.3	110.9	102.3	100.0
EDUCATION												
09.	АМРАЛТ, ЧӨЛӨӨТ ЦАГ, СОЕЛЫН БАРАА, ҮЙЛЧИЛГЭЭ	121.0	103.0	102.8	131.7	99.9	109.8	106.9	100.0	98.8	100.0	100.0
09.1	Дуу, дүрс, гэрэл зураг, бусад тоног төхөөрөмж	139.0	175.4	103.0	128.4	120.1	133.3	115.0	107.6	114.9	107.6	116.9
09.2	Чөлөөт цаг, соёлын үйлчилгээ	100.7	100.0	100.9	114.4	117.2	109.2	110.2	102.4	110.9	107.1	114.4
RESTAURANTS AND HOTELS												
10.	БОЛОВСРОЛЫН ҮЙЛЧИЛГЭЭ	106.6	100.0	105.1	117.7	112.8	111.6	111.6	108.2	116.0	110.6	108.2
10.1	Нийтийн хоолны үйлчилгээ	100.0	100.0	100.0	100.0	150.0	100.0	100.0	100.0	100.0	100.0	100.0
10.2	Зочид буудал, дотуур байрны үйлчилгээ	100.0	100.0	100.0	100.0	150.0	100.0	100.0	100.0	100.0	100.0	100.0
11.	ЗОЧИД БУУДАЛ, НИЙТИЙН ХООЛ, ДОТУУР БАЙР	106.5	111.0	109.1	122.9	124.1	109.6	107.5	109.2	124.1	106.7	108.7
11.1	Нийтийн хоолны үйлчилгээ	108.2	111.2	111.1	123.5	124.1	109.6	106.9	114.1	123.9	107.7	109.5
11.2	Зочид буудал, дотуур байрны үйлчилгээ	100.1	100.0	107.0	121.5	107.8	110.7	116.4	100.0	130.8	100.0	100.0
11.3	Санхүүгийн үйлчилгээ	100.0	100.0	100.0	100.0	100.0	100.0	100.0	100.0	100.0	100.0	100.0
12.	БУСАД БАРАА, ҮЙЛЧИЛГЭЭ	100.0	100.0	100.0	100.0	100.0	100.0	100.0	100.0	100.0	100.0	100.0
12.1	Хувь хүнд хандсан үйлчилгээ	100.0	100.0	100.0	100.0	100.0	100.0	100.0	100.0	100.0	100.0	100.0
12.2	Хувь хүний эд зүйл, хэрэглэл	100.0	100.0	100.0	100.0	100.0	100.0	100.0	100.0	100.0	100.0	100.0
12.3	Санхүүгийн үйлчилгээ	100.0	100.0	100.0	100.0	100.0	100.0	100.0	100.0	100.0	100.0	100.0

(Хүснэгт 11.6-ийн үргэлжлэл - Table 11.6 continuation)

Бүлэг, дэд бүлэг	Төвийн бүс / Central region										Зүүн бүс / Eastern region		
	ГЦ/ГС	ДА/ДА	ДО/ДО	ДУ/ДУ	ӨМ/ӨМ	СЭ/СЭ	ТӨ/ТӨ	ДД/ДД	СҮ/СҮ	ХЭ/ХЭ			
ЕРВНХИЙ ИНДЕКС	106.3	105.1	106.7	106.7	106.0	108.7	105.9	108.2	108.5	108.7			
01. ХҮНСНИЙ БАРАА, УНДАА, УС	107.4	104.6	106.3	109.0	111.7	106.7	107.9	109.6	115.7	111.4			
01.1 Хүнсний бараа	107.5	104.5	106.2	108.7	112.0	106.8	107.9	109.7	115.7	111.7			
01.1.1 Талх, гурил, будаа	104.1	115.1	111.6	116.6	115.0	114.5	119.3	118.6	125.0	114.4			
01.1.2 Мах, махан бүтээгдэхүүн	107.5	104.0	104.6	118.0	100.5	100.9	106.1	99.6	108.3	105.5			
01.1.4 Сүү, сүүн бүтээгдэхүүн, өндөг	110.7	83.5	103.1	98.5	101.7	121.9	91.6	84.1	102.5	100.1			
01.1.5 Төрөл бүрийн өвх, тос	97.6	99.5	94.9	103.4	115.5	114.8	94.4	115.2	103.5	99.5			
01.1.6 Жимс, жимсгэнэ	113.5	97.1	113.0	91.7	107.6	125.8	99.2	115.8	113.8	110.0			
01.1.7 Төмс, хүнсний ногоо	128.0	102.5	106.9	119.5	102.0	93.9	101.2	159.5	122.0	143.7			
01.1.8 Саахар, жимсний чанамал, чихэр, шokolат	107.0	108.9	104.5	109.4	97.8	102.3	101.9	103.3	101.9	101.0			
01.1.9 Хүнсний бусад бүтээгдэхүүн	112.9	101.6	105.3	110.1	115.8	103.1	108.2	106.7	110.0	106.3			
01.2 Сотгууруулах бус ундаа	105.5	106.4	108.6	120.4	107.5	106.1	106.9	106.1	116.7	105.9			
02. СОТГУУРУУЛАХ УНДАА, ТАМХИ	105.1	103.9	113.5	104.7	106.7	114.6	105.4	104.7	105.6	118.1			
02.1 Сотгууруулах ундаа	100.6	109.4	105.8	103.3	103.2	117.0	105.2	100.0	101.2	105.2			
02.2 Тамхи	108.0	100.0	117.7	103.4	109.1	108.6	105.2	107.5	108.7	121.7			
03. ХУВЦАС, БЭС БАРАА, ГУТАЛ	106.9	107.5	109.3	103.0	105.1	125.5	104.9	107.6	106.2	110.9			
03.1 Хувцас, бөс бараа	106.1	107.0	107.0	102.3	104.5	127.7	104.9	108.6	106.7	110.0			
03.1.1 Хөвөн бөс, бараа	119.0	100.0	104.7	108.9	110.2	112.4	101.7	107.5	104.5	107.6			
03.1.2 Бүх төрлийн хувцас	105.6	107.2	107.2	101.8	104.4	128.6	105.4	108.8	107.0	110.6			
03.1.3 Жижиг эдлэл, хэрэгсэл	103.5	104.0	100.7	107.0	100.0	114.3	100.0	107.1	100.0	100.1			
03.2 Гуунал	109.0	108.6	117.3	105.8	106.8	119.5	105.0	105.2	105.0	113.6			
04. ОРОН СУУЦ, УС, ЦАХИЛГААН, ТҮЛШ	100.5	99.1	102.4	101.8	104.9	92.3	108.5	100.8	103.7	100.8			
04.1 Орон сууцны бодит түрээс	105.9	100.0	108.0	100.0	100.0	101.9	120.0	100.0	100.0	100.0			
04.2 Орон сууцны засвар, үйлчилгээ	102.0	103.0	103.0	107.9	101.6	99.4	111.5	105.6	105.4	108.0			
04.3 Усан хангамж, бусад үйлчилгээ	97.3	100.0	100.0	100.0	97.2	108.8	131.0	100.0	119.8	100.0			
04.4 Цахилгаан, хийн болон бусад түлш	100.0	97.0	102.0	102.2	115.0	87.5	100.0	100.0	100.0	90.9			
05. ГЭР АХИЙН ТАВИЛГА, ГЭР АХИЙН БАРАА	119.3	108.7	108.2	110.5	104.2	118.2	106.6	109.3	103.7	105.9			
05.1 Тавилга, хэрэгсэл, хивс, давсагэр	119.5	107.1	112.6	112.6	103.1	114.8	108.0	102.8	102.3	104.5			
05.2 Өвмөл, нэхмэл эдлэл	109.2	119.7	103.9	103.2	102.1	136.8	111.4	109.2	101.1	106.6			
05.3 Цахилгаан бараа	109.6	109.6	109.9	101.7	111.2	113.4	105.9	104.8	104.6	106.9			
05.4 Шилэн эдлэл, сав суулга	128.4	102.5	101.2	115.4	104.0	116.9	100.9	132.8	107.0	124.8			
05.5 Багаж хэрэгсэл	108.3	105.8	103.0	109.7	100.0	105.5	104.0	103.0	108.6	100.0			
05.6 Цэвэрлэгээний болон бусад жижиг бараа	105.7	108.1	106.8	112.1	106.3	117.8	105.8	113.9	104.0	105.8			
06. ЭМ, ТАРИА, ЭМНЭЛГИЙН ҮЙЛЧИЛГЭЭ	101.1	98.5	103.1	113.5	106.9	100.7	101.9	107.3	109.7	108.0			
06.1 Эм, тариа, эмнэлгийн хэрэгсэл	101.7	96.3	103.4	118.8	103.4	99.8	104.4	110.5	104.9	101.4			
06.2 Амбулаторийн үйлчилгээ	100.0	100.0	100.0	100.0	100.0	132.3	100.0	101.0	100.0	155.2			
06.3 Эмнэлэгт хэвтэж эмчлүүлэх үйлчилгээ	100.0	100.0	100.0	100.0	125.0	100.0	100.0	100.0	125.0	100.0			
07. ТЭЭВЭР	105.7	102.0	101.6	106.5	101.4	113.2	104.0	104.5	108.3	101.6			
07.1 Тээврийн хэрэгслийн худалдан авалт	115.2	102.1	100.1	119.0	107.0	100.3	109.0	106.3	122.4	100.0			
07.2 Хувийн тээврийн хэрэгслийн засвар, үйлчилгээ	102.2	104.3	101.2	102.9	101.1	100.1	103.3	105.7	101.6	103.1			
07.3 Тээврийн үйлчилгээ	100.0	100.0	113.1	119.5	99.5	104.1	100.0	100.8	100.0	100.0			
08. ХОЛБООНЫ ХЭРГЭСЭЛ, ШУУДАНГИЙН ҮЙЛЧИЛГЭЭ	99.3	100.9	98.4	99.8	101.9	99.2	91.3	100.6	98.0	100.0			
09. АМРАЛТ, ЧӨЛӨВТ ЦАГ, СОЕЛЫН БАРАА, ҮЙЛЧИЛГЭЭ	100.0	100.0	100.9	104.7	103.4	112.1	109.6	103.2	106.2	104.5			
09.1 Дуу, дүрс, гэрэл зураг, бусад тоног төхөөрөмж	89.1	100.0	100.0	101.5	103.3	113.9	99.7	100.2	100.2	105.9			
09.2 Чөлөөт цаг, соёлын үйлчилгээ	100.0	100.0	100.0	104.3	98.0	120.2	130.9	100.0	123.7	113.7			
09.3 Нөм, сонин бичгийн хэрэгсэл	109.5	100.0	108.9	105.0	107.1	103.8	107.6	104.7	101.5	100.6			
10. БОЛОВСРОЛЫН ҮЙЛЧИЛГЭЭ	107.6	113.1	159.9	111.7	107.6	107.6	149.5	107.6	107.6	107.6			
11. ЗОЧИД БУУДАЛ, НИЙТИЙН ХООЛ, ДОТУУР БАЙР	106.3	134.6	109.8	109.8	104.3	112.1	103.0	108.0	118.0	156.9			
11.1 Нийтийн хоолны үйлчилгээ	111.5	122.1	120.6	107.9	111.2	107.6	102.7	103.3	95.7	100.0			
11.2 Зочид буудал, дотуур байрны үйлчилгээ	100.0	150.0	143.3	111.4	100.0	115.8	104.0	111.1	174.7	182.4			
12. БУСАД БАРАА, ҮЙЛЧИЛГЭЭ	107.5	103.3	117.9	111.5	105.2	108.5	110.3	113.2	108.9	110.1			
12.1 Хувь хүнд хандсан үйлчилгээ	108.7	102.3	117.9	111.2	105.0	109.9	108.7	120.7	109.1	112.6			
12.2 Хувь хүний эд зүйл, хэрэгсэл	102.6	113.7	122.3	116.1	106.5	113.0	121.7	102.3	111.8	105.7			
12.3 Санхүүгийн үйлчилгээ	100.0	100.0	100.0	100.0	100.0	100.0	100.0	100.0	100.0	100.0			

11.7 ХЭРЭГТГЭЭНИЙ ҮНИЙН ИНДЕКС: өмнөх оны мөн үеийнхтэй харьцуулснаар, барааны бүлэг, дэд бүлгээр, аймгаар, 2014 оны 8 дугаар сард
CONSUMER PRICE INDEX, compared with the same period of previous year, by group and subgroup, by aimags, for August, 2014

	Бүлэг, дэд бүлэг		Баруун бүс / Western region					Хангайн бүс / Khangai region				
	БӨ/ВӨ	ГО/ГО	ЗА/ЗА	УВ/УВ	ХО/ХНО	А/АЯ	БХ/БKH	БУ/БУ	ӨВ/ӨВ	ХӨ/ХС		
ЕРӨНХИЙ ИНДЕКС	118.2	110.9	112.9	115.4	115.9	115.9	116.1	114.0	112.6	113.9	109.2	
01. ХҮНСНИЙ БАРАА, УНДАА, УС	117.2	112.2	112.1	116.8	109.9	118.7	124.8	112.4	108.3	125.4	110.2	
01.1 Хүнсний бараа	117.6	112.3	112.3	116.9	110.2	118.9	125.1	110.8	108.1	125.9	109.9	
01.1.1 Талх, гурил, будаа	125.7	114.7	105.4	119.3	111.5	127.9	131.7	113.0	133.8	128.6	113.6	
01.1.2 Мах, махан бүтээгдэхүүн	94.7	101.8	97.6	105.6	97.0	113.4	116.0	107.6	93.7	120.7	100.1	
01.1.4 Сүү, сүүн бүтээгдэхүүн, өндөг	136.4	124.0	121.4	141.9	121.7	134.6	123.1	138.5	132.1	133.1	123.8	
01.1.5 Төрөл бүрийн өөх, тос	101.8	106.5	109.5	103.5	102.8	104.6	119.3	110.9	105.9	113.4	109.9	
01.1.6 Жимс, жимсгэнэ	99.8	122.6	132.4	136.5	116.1	123.3	132.2	93.8	94.5	140.7	108.6	
01.1.7 Темс, хүнсний ногоо	136.1	167.4	173.1	132.1	209.0	106.3	133.7	105.3	112.4	135.0	114.1	
01.1.8 Саахар, жимсний чанамал, чихэр, шоколад	118.7	108.4	125.2	109.8	116.9	113.2	125.0	113.2	112.0	115.2	117.0	
01.1.9 Хүнсний бусад бүтээгдэхүүн	118.6	109.5	98.5	107.3	87.4	99.3	111.5	110.8	115.5	122.0	105.1	
01.2 Соптууруулах бус ундаа	114.0	108.4	106.5	115.6	104.1	112.2	116.6	132.0	113.0	109.8	120.5	
02. СОПТУУРУУЛАХ УНДАА, ТАМХИ	119.9	115.3	107.1	116.1	110.8	123.9	147.1	114.9	124.8	116.0	113.6	
02.1 Соптууруулах ундаа	114.5	132.0	112.8	110.7	102.6	117.9	117.9	116.0	113.1	113.6	116.1	
02.2 Тамхи	137.1	112.1	103.3	121.5	119.3	127.4	155.8	114.0	133.6	117.4	110.3	
03. ХУВЦАС, БӨС БАРАА, ГУТАЛ	140.1	105.9	115.1	121.5	147.0	118.6	112.2	125.2	124.4	133.3	113.6	
03.1 Хувцас, бөс бараа	136.2	105.0	116.0	117.9	141.1	120.5	112.2	133.6	122.1	132.5	113.6	
03.1.1 Хөвөн бөс, бараа	137.5	118.0	138.9	126.2	118.0	134.6	133.4	140.9	136.2	121.9	98.3	
03.1.2 Бүх төрлийн хувцас	134.4	104.6	113.6	117.9	140.3	118.8	112.4	133.0	122.6	133.1	116.1	
03.1.3 Жижиг эдлэл, хэрэгсэл	183.0	100.3	124.0	109.9	172.5	118.7	100.5	133.6	106.6	137.9	100.5	
03.2 Гуугал	145.6	107.8	112.8	129.1	164.7	115.7	112.1	112.6	134.7	134.5	113.4	
04. ОРОН СУУЦ, УС, ЦАХИЛГААН, ТУЛШ	102.6	102.5	113.1	105.4	104.6	101.3	105.5	100.8	105.5	107.6	98.8	
04.1 Орон сууцны бодит түрээс	133.3	100.0	117.3	100.0	105.3	113.3	120.0	100.0	104.1	100.0	116.7	
04.2 Орон сууцны засвар, үйлчилгээ	105.5	103.6	105.5	105.4	110.5	124.5	119.8	103.2	119.4	127.7	100.4	
04.3 Усан хангамж, бусад үйлчилгээ	101.1	105.6	111.6	106.1	109.6	100.0	104.3	101.2	110.2	114.6	100.0	
04.4 Цахилгаан, хийн болон бусад түлш	101.7	101.9	114.4	105.6	103.4	99.5	87.9	100.1	91.8	100.0	98.0	
05. ГЭР АХУЙН ТАВИЛГА, ГЭР АХУЙН БАРАА	125.7	113.8	124.0	117.4	124.9	106.1	124.9	123.6	118.8	121.2	109.0	
05.1 Тавилга, хэрэгсэл, хивс, дэвсгэр	119.1	117.2	113.9	109.6	114.0	106.1	120.3	106.1	103.0	115.9	106.3	
05.2 Өвмөл, нэхмэл эдлэл	155.8	111.4	134.3	108.6	162.4	118.5	139.7	147.4	140.1	115.3	105.9	
05.3 Цахилгаан бараа	111.6	101.6	123.0	117.6	104.0	117.5	114.1	114.3	115.6	119.8	110.4	
05.4 Шилэн эдлэл, сав суулга	155.4	113.0	127.2	121.3	136.4	120.7	122.6	126.8	118.2	108.4	105.4	
05.5 Багаж хэрэгсэл	84.9	97.0	109.7	132.0	143.8	122.6	110.2	100.0	140.0	126.2	103.6	
05.6 Цэвэрлэгээний болон бусад жижиг бараа	130.8	116.5	128.0	119.8	125.2	96.8	175.9	128.0	121.1	126.7	117.3	
06. ЭМ, ТАРИА, ЭМНЭЛГИЙН ҮЙЛЧИЛГЭЭ	103.4	107.8	119.7	116.0	115.2	110.0	107.4	104.7	112.9	101.0	101.0	
06.1 Эм, тариа, эмнэлгийн хэрэгсэл	103.7	110.8	109.9	117.5	94.9	110.4	110.9	106.4	117.0	101.1	101.8	
06.2 Амбулаторийн үйлчилгээ	101.5	100.0	100.7	111.6	176.8	146.6	108.6	100.0	115.1	100.0	101.3	
06.3 Эмнэлгээт хэвтэж эмчлүүлэх үйлчилгээ	103.2	100.0	123.3	100.0	100.0	100.0	100.0	100.0	100.0	100.0	100.0	
07. ТЭЭВЭР	111.2	102.7	109.4	108.2	100.9	105.7	108.4	104.8	101.6	112.7	106.7	
07.1 Тээврийн хэрэгслийн худалдан авалт	113.8	101.1	140.0	116.6	93.8	105.3	112.5	101.4	94.8	123.6	112.8	
07.2 Хувийн тээврийн хэрэгслийн засвар, үйлчилгээ	108.6	106.4	103.3	105.9	105.5	106.2	107.1	102.2	105.4	102.0	103.0	
07.3 Тээврийн үйлчилгээ	112.2	101.2	96.3	102.3	99.4	101.6	100.1	111.6	100.0	100.0	108.0	
08. ХОЛБООНЫ ХЭРГЭСЭЛ, ШУЛДАНГИЙН ҮЙЛЧИЛГЭЭ	101.0	100.0	99.9	99.0	97.1	101.0	99.4	99.9	99.8	100.0	100.3	
09. АМРАЛТ, ЧӨЛӨӨТ ЦАГ, СОБЛЫН БАРАА, ҮЙЛЧИЛГЭЭ	101.7	101.0	128.9	110.8	102.9	115.7	128.3	101.5	105.3	100.4	101.0	
09.1 Дуу, дүрс, гэрэл зураг, бусад тоног төхөөрөмж	100.1	99.7	101.0	83.6	100.5	118.5	106.2	100.7	109.4	99.8	100.0	
09.2 Чөлөөт цаг, соёлын үйлчилгээ	100.0	100.0	96.0	121.3	100.0	118.2	100.0	106.3	110.9	102.3	109.2	
09.3 Ном, сонин бичигийн хэрэгсэл	121.0	103.0	133.7	129.0	112.1	109.8	109.3	100.0	97.3	100.0	100.0	
10. БОЛОВСРОЛЫН ҮЙЛЧИЛГЭЭ	139.0	175.4	103.0	128.4	120.1	133.3	107.6	114.9	107.6	116.9	116.9	
11. ЗОЧИД БУДАЛ, НИЙТИЙН ХООЛ, ДОТУУР БАЙР	101.1	101.5	101.0	114.4	117.2	109.8	109.6	102.4	115.1	101.9	119.2	
11.1 Нийтийн хоолны үйлчилгээ	110.0	105.3	105.7	117.7	112.8	112.3	111.2	108.2	116.5	110.6	121.2	
11.2 Зочид будал, дотуур байрны үйлчилгээ	100.0	100.0	100.0	100.0	150.0	100.0	97.5	100.0	111.8	100.0	118.2	
12. БУСАД БАРАА, ҮЙЛЧИЛГЭЭ	117.8	112.5	116.6	129.1	135.3	115.6	109.4	131.3	137.3	113.6	123.5	
12.1 Хувь хүнд хандсан үйлчилгээ	117.9	112.8	120.2	130.4	141.0	115.8	109.1	151.3	138.5	114.8	125.7	
12.2 Хувь хүний эд зүйл, хэрэгсэл	118.8	100.0	114.0	124.7	107.8	110.7	116.2	137.4	129.6	109.1	101.4	
12.3 Санхүүгийн үйлчилгээ	100.0	100.0	100.0	100.0	100.0	100.0	100.0	100.0	100.0	100.0	100.0	

(Хүснэгт 11.7-ийн үргэлжлэл- Table 11.7 continuation)
Зүүн бүс / Eastern region

Бүлэг, дэд бүлэг	Төвийн бүс / Central region										Зүүн бүс / Eastern region		
	ГС/ГС	ДА/ДА	ДО/ДО	ДВ/ДВ	ӨМ/ӨМ	СЭ/СЭ	ТӨ/ТӨ	ДД/ДД	СҮ/СҮ	ХЭ/ХЭ			
ЕРӨНХИЙ ИНДЕКС	116.1	111.7	114.5	111.8	115.2	111.5	112.7	113.0	113.2	114.5			
01. ХҮНСНИЙ БАРАА, УНДАА, УС	112.0	113.3	107.9	113.8	118.3	111.5	112.5	112.5	120.5	114.0			
01.1 Хүнсний бараа	112.1	113.2	107.6	113.6	118.4	111.6	112.6	112.6	119.6	113.8			
01.1.1 Талх, гурил, будаа	124.6	135.7	118.7	122.4	139.7	123.0	137.7	122.7	139.9	122.8			
01.1.2 Мах, махан бүтээгдэхүүн	92.1	99.9	98.1	100.3	108.3	102.7	97.4	97.4	96.0	100.5			
01.1.4 Сүү, сүүн бүтээгдэхүүн, өндөг	125.1	122.4	129.0	136.1	124.5	130.1	123.5	125.8	135.1	137.3			
01.1.5 Төрөл бүрийн өөх, тос	114.1	109.3	113.3	108.1	131.4	120.2	104.6	109.0	106.4	106.4			
01.1.6 Жимс, жимсгэнэ	128.6	113.9	141.0	102.1	117.3	143.9	107.8	142.3	119.7	103.1			
01.1.7 Төмс, хүнсний ногоо	133.4	111.9	97.2	104.0	84.7	99.3	94.1	142.8	109.9	121.6			
01.1.8 Саахар, жимсний чанамал, чихэр, шоколад	123.1	121.1	111.4	113.3	109.9	109.1	107.5	115.0	103.4	103.4			
01.1.9 Хүнсний бусад бүтээгдэхүүн	116.9	107.9	111.1	112.9	122.6	105.4	114.2	108.1	117.0	115.3			
01.2 Согтууруулах бус ундаа	109.8	115.0	114.8	121.2	116.3	107.4	107.4	130.0	119.0	119.0			
02. СОГТУУРУУЛАХ УНДАА, ТАМХИ	116.2	104.9	116.4	119.0	128.3	115.9	115.5	109.2	113.5	125.7			
02.1 Согтууруулах ундаа	111.7	111.9	105.8	113.5	108.2	108.1	112.0	100.0	112.7	109.0			
02.2 Тамхи	119.2	100.0	122.3	125.4	146.3	120.0	119.7	115.2	114.1	130.7			
03. ХУВЦАС, ӨӨС БАРАА, ГУТАЛ	122.9	117.3	136.2	110.3	126.6	131.5	117.7	118.8	112.1	123.7			
03.1 Хуцас, өөс бараа	117.8	116.6	138.2	114.9	124.9	134.9	118.5	119.3	112.7	125.1			
03.1.1 Хөвөн Өөс, бараа	128.3	100.0	126.8	127.3	119.1	114.5	116.8	104.1	129.7	129.7			
03.1.2 Бүх төрлийн хуцас	117.6	116.5	137.8	114.3	125.4	136.2	118.7	120.0	113.2	124.6			
03.1.3 Жижиг эдлэл, хэрэгсэл	110.6	120.0	182.7	106.0	119.0	115.4	121.7	110.7	108.0	131.2			
03.2 Гутал	138.1	118.8	130.2	97.0	131.3	122.5	115.5	117.5	110.3	119.9			
04. ОРОН СУУЦ, УС, ЦАХИЛГААН, ТҮЛШ	129.9	105.3	111.6	106.9	110.6	93.9	114.9	108.2	106.5	105.8			
04.1 Орон сууцны бодит түрээс	243.2	100.0	117.4	118.8	100.0	110.4	120.0	100.0	100.0	133.3			
04.2 Орон сууцны засвар, үйлчилгээ	108.4	105.2	104.5	111.2	110.1	105.3	123.9	108.9	110.9	122.3			
04.3 Усан хангамж, бусад үйлчилгээ	97.3	116.0	135.7	100.0	102.6	108.8	134.8	118.6	119.8	100.0			
04.4 Цахилгаан, хийн боолон бусад түлш	143.0	100.0	107.5	110.2	118.3	87.5	100.0	106.5	100.6	87.2			
05. ГЭР АХИЙН ТАВИЛГА, ГЭР АХУЙН БАРАА	129.8	117.1	117.7	116.5	114.1	120.5	113.3	114.0	115.1	107.1			
05.1 Тавилга, хэрэгсэл, хивс, дэвсгэр	140.0	116.7	112.7	117.7	116.7	115.6	116.5	107.6	107.1	107.1			
05.2 Өмол, нөхмөл эдлэл	111.4	120.2	109.9	113.2	116.8	138.3	102.8	114.2	102.8	115.8			
05.3 Цахилгаан бараа	156.4	110.6	119.6	110.1	119.4	108.8	106.4	106.4	119.9	120.7			
05.4 Шилэн эдлэл, сав суулга	135.8	102.5	105.3	129.1	120.4	121.0	136.2	118.5	134.0	134.0			
05.5 Багаж хэрэгсэл	131.0	107.1	107.8	106.7	100.0	106.3	126.7	106.2	113.9	100.0			
05.6 Цэвэрлэгээний болон бусад жижиг бараа	113.5	123.3	129.3	129.3	118.9	119.6	117.7	124.2	122.0	122.0			
06. ЭМ, ТАРИА, ЭМНЭЛГИЙН ҮЙЛЧИЛГЭЭ	102.9	100.1	100.1	114.4	108.0	100.8	112.6	106.7	113.7	115.7			
06.1 Эм, тариа, эмнэлгийн хэрэгсэл	104.5	100.2	100.0	120.1	105.5	99.8	105.7	109.7	106.5	111.5			
06.2 Амбулаторийн үйлчилгээ	100.0	100.0	103.7	100.0	100.0	137.3	132.3	101.1	100.0	155.2			
06.3 Эмнэлэгт хэвтэж эмчлүүлэх үйлчилгээ	100.0	100.0	100.0	100.0	125.0	100.0	100.0	138.8	100.0	100.0			
07. ТЭЭВЭР	106.5	102.2	103.5	107.2	105.2	113.2	104.8	104.6	109.0	104.8			
07.1 Тээврийн хэрэгслийн худалдан авалт	115.2	102.1	102.9	122.0	110.9	130.9	109.0	106.3	122.4	100.0			
07.2 Хувийн тээврийн хэрэгслийн засвар, үйлчилгээ	102.2	104.7	101.2	103.2	105.6	100.1	103.3	106.5	102.5	109.0			
07.3 Тээврийн үйлчилгээ	104.4	100.0	113.1	119.5	101.0	104.1	104.5	99.9	101.6	101.3			
08. ХОЛБООНЫ ХЭРГЭСЭЛ, ШУУДАНГИЙН ҮЙЛЧИЛГЭЭ	98.6	101.3	98.4	99.4	102.9	99.2	91.3	99.9	98.0	101.3			
08.1 АМРАЛТ, ЧӨЛӨӨТ ЦАГ, СОЁЛЫН БАРАА, ҮЙЛЧИЛГЭЭ	106.2	100.0	102.2	117.8	107.9	112.1	109.4	103.4	106.2	105.7			
08.2 Дуу, дүрс, гэрэл зураг, бусад тоног төхөөрөмж	87.8	100.0	100.0	102.1	109.7	113.9	102.2	99.4	100.2	105.9			
08.3 Чөлөөт цаг, соёлын үйлчилгээ	102.9	100.0	105.5	104.3	100.0	120.2	130.9	103.8	123.7	123.6			
08.4 Ном, сонин бичгийн хэрэгсэл	126.4	100.0	108.9	121.4	110.0	103.8	104.1	102.0	100.6	100.6			
10. БОЛОВСРОЛЫН ҮЙЛЧИЛГЭЭ	107.6	113.1	159.9	111.7	107.6	107.6	107.6	149.5	107.6	107.6			
11. ЗОЧИД БУДАЛ, НИЙТИЙН ХООЛ, ДОТУУР БАЙР	115.4	134.6	141.5	116.2	104.3	112.1	128.7	116.7	130.6	178.7			
11.1 Нийтийн хоолны үйлчилгээ	130.1	122.1	124.2	110.5	111.2	107.6	140.4	105.3	110.5	100.0			
11.2 Зочид будал, дотуур байрны үйлчилгээ	100.0	150.0	172.0	121.0	100.0	115.8	104.0	125.0	174.7	221.4			
12. БУСАД БАРАА, ҮЙЛЧИЛГЭЭ	112.9	121.1	125.2	119.7	114.1	108.5	123.8	116.1	119.2	113.3			
12.1 Хувь хүнд хандсан үйлчилгээ	113.6	121.5	121.6	120.9	121.2	109.9	125.0	125.0	121.4	117.1			
12.2 Хувь хүний эд зүйл, хэрэглэл	116.2	118.1	168.2	109.1	106.5	113.0	122.0	105.4	113.3	105.7			
12.3 Санхүүгийн үйлчилгээ	100.0	100.0	100.0	100.0	100.0	100.0	100.0	100.0	100.0	100.0			

11.8 ХЭРЭГЛЭЭНИЙ ҮНИЙН ИНДЕКС, хүнсний гол нэрийн барааны үнэ, аймаг, нийслэлээр, жил бүрийн 8 дугаар сарын байдлаар
CONSUMER PRICE INDEX, price of staple food, by aimag and the capital, in August of selected years

Аймаг, нийслэл	ХҮИ, % CPI, %		Хүнсний гол нэрийн барааны нэгжийн үнэ, төг The unit price of staple food, tug											
	2014 VIII	2014 VIII	I зэргийн гурил, кг Flour, grade 1, kg			Хонины мах, кг Mutton, kg			Үхрийн мах, кг Beef, kg		Цагаан будаа, кг Rice, kg			
	2014 VII	2013 XII	2012 VIII	2013 VIII	2014 VIII	2012 VIII	2013 VIII*	2014 VIII*	2012 VIII	2013 VIII	2014 VIII			
			Баруун бүс			Western region								
БӨ/ВО	99.3	107.2	780	700	967	6 900	6067	5 767	6 500	6500	5 333	1 700	2100	2 200
ГО/ГО	99.2	106.9	900	917	1 000	5 800	6000	5 933	6 500	7500	8 000	1 600	1800	2 200
ЗА/ЗА	100.6	108.3	1 000	933	933	6 500	7833	7 500	7 000	8000	8 000	1 600	1933	2 233
УВ/УВ	101.3	111.3	800	900	1 100	6 000	6333	6 500	6 500	6000	6 500	1 667	1933	2 133
ХО/КНО	98.4	111.5	1 200	1200	1 400	7 000	7500	7 500	7 000	8000	7 500	1 700	1767	2 000
			Хангайн бүс			Khangai region								
АР/АР	101.9	112.3	700	760	900	7 000	6500	7 000	7 000	6800	8 000	1 800	1900	2 250
БХ/ВКН	99.6	108.7	850	867	1 200	5 500	5500	6 000	5 500	5500	7 000	1 600	1800	2 067
БҮ/ВУ	101.3	107.3	880	880	900	6 500	6000	7 000	6 500	7000	7 500	1 800	1800	2 300
ОР/ОР	100.0	108.6	717	717	933	6 167	7467	6 700	7 000	8267	7 500	1 667	1987	2 280
ӨВ/ӨВ	100.9	110.6	750	750	1 067	5 667	6000	7 433	7 500	8000	8 000	1 600	1800	2 200
ХӨ/КНС	100.9	106.3	800	1000	1 083	6 750	7250	6 750	6 500	6500	7 000	1 733	1950	2 400
			Төвийн бүс			Central region								
ГС/ГС	99.8	106.3	650	723	800	5 800	6 900	5 800	6 800	7 750	7 650	1 600	1 600	2 100
ДА/ДА	99.9	105.1	810	810	1 013	6 650	6 800	6 600	7 000	7 200	7 000	1 700	2 000	2 226
ДО/ДО	98.3	106.7	725	717	983	5 750	6 750	6 000	7 100	7 250	7 750	1 550	1 850	2 067
ДУ/ДУ	99.8	106.7	783	760	1 000	5 467	6 000	6 500	-	6 500	-	1 583	1 900	2 200
ӨМ/ӨМ	100.3	106.0	850	900	1 167	7 000	7 333	7 500	-	5 500	-	1 800	1 867	2 100
СЭ/СЭ	98.1	108.7	783	717	900	6 400	7 333	7 133	7 000	7 500	7 300	1 667	1 983	2 267
ТӨ/ТО	100.0	105.9	640	645	1 075	6 000	6 900	6 500	7 500	7 500	8 000	1 600	1 867	2 233
			Зүүн бүс			Eastern region								
ДД/ДД	100.6	108.2	650	630	900	6 300	6 467	5 833	7 000	7 500	7 333	1 400	1 627	1 967
СҮ/СҮ	100.9	108.5	760	840	1 200	6 000	7 000	6 000	7 000	7 500	7 500	1 500	1 683	2 233
ХЭ/КНЕ	101.9	108.7	800	833	1 117	6 500	7 000	7 000	7 500	8 500	8 000	1 600	1 933	2 200
			Улаанбаатар			Ulaanbaatar								
УБ/УБ	100.7	107.4	700	725	1 010	7 200	7 480	6 585	7 850	8 400	7 591	1 735	1 745	2 330

Тайлбар: * Улаанбаатар хотод борлуулагдаж буй махны дундаж үнийг хүнсний захуудын махны борлуулалтын хэмжээгээр жигнэж тооцсон.
Note: * Average price of meat in Ulaanbaatar is estimated by weighting the total amount of sales in food markets.

(Хүснэгт 11.8-ын үргэлжлэл- Table 11.8 continuation)

Аймаг, нийслэл	Хүнсний гол нэрийн барааны нэгжийн үнэ, төг The unit price of staple food, tug														
	Шингэн сүү, л Milk, not pasteurised, l			Элсэн чихэр, кг Sugar, kg		Ногоон цай, 2 кг Green tea, 2 kg		Төмс, кг Potato, kg		Сонгино, кг Onion, kg					
	2012 VIII	2013 VIII	2014 VIII	2012 VIII	2013 VIII	2012 VIII	2013 VIII	2014 VIII	2012 VIII	2013 VIII	2014 VIII				
			Баруун бүс			Western region									
БӨ/ВО	1 000	1200	1 500	1 733	1733	1 767	4 000	4100	6250	500	433	700	1 200	1333	1 500
ГО/ГО	1 000	1000	1 300	1 600	1733	1 800	5 000	5500	6000	700	500	1 000	1 500	2000	1 500
ЗА/ЗА	1 000	1267	1 167	1 700	1800	1 733	3 900	4133	5500	1 000	767	1 500	1 500	1500	1 800
УВ/УВ	700	700	767	1 800	1767	1 900	6 167	7000	8000	800	767	1 200	1 500	2100	2 333
ХО/КНО	1 133	1267	1 000	1 867	1933	2 000	5 433	7767	7833	400	300	1 000	1 400	1500	1 500
			Хангайн бүс			Khangai region									
АР/АР	1 000	1000	1 100	1 800	1600	1 650	2 500	2500	3000	1 000	700	1 000	1 000	1300	1 300
БХ/ВКН	967	1000	1 000	1 800	1600	1 967	4 000	3800	4800	700	600	933	1 000	1500	1 567
БҮ/ВУ	600	700	800	1 800	1800	1 800	3 500	4000	5800	1 000	800	1 000	1 000	1500	1 500
ОР/ОР	600	700	800	1 600	1433	1 587	4 333	4307	5340	733	767	1 033	1 300	1300	1 533
ӨВ/ӨВ	800	1000	1 000	1 600	1600	1 700	4 500	4500	5000	800	500	1 033	1 000	1500	1 500
ХӨ/КНС	750	750	800	1 800	1683	1 833	5 200	4250	5500	867	967	1 333	1 150	1600	1 533
			Төвийн бүс			Central region									
ГС/ГС	800	800	800	1 600	1300	1 600	3 900	4033	4267	800	633	967	1 500	933	1 200
ДА/ДА	500	650	700	1 700	1670	1 750	3 800	4500	5500	800	750	900	1 400	1500	1 500
ДО/ДО	1 400	1600	1 750	1 550	1567	1 550	4 700	4750	5500	1 000	800	833	1 500	1175	1 133
ДУ/ДУ	1 333	1000	1 500	1 533	1583	1 700	4 067	4367	5333	1 033	867	1 067	933	1433	1 167
ӨМ/ӨМ	2 000	2000	2 000	1 800	1767	1 867	4 400	4650	6267	1 500	1200	950	1 300	1500	1 200
СЭ/СЭ	600	633	633	1 667	1550	1 633	4 967	5000	5000	1 033	700	1 000	1 167	2000	1 000
ТӨ/ТО	800	750	767	1 500	1667	1 733	3 900	4000	5500	1 000	733	833	1 000	1333	1 067
			Зүүн бүс			Eastern region									
ДД/ДД	533	667	800	1 533	1633	1 733	3 800	4167	4600	700	717	1 233	800	1067	1 367
СҮ/СҮ	800	800	950	1 500	1467	1 683	3 840	4133	5700	960	933	1 133	930	1167	1 067
ХЭ/КНЕ	1 000	800	1 000	1 600	1600	1 533	4 200	4633	5683	1 000	833	1 133	1 000	1333	1 300
			Улаанбаатар			Ulaanbaatar									
УБ/УБ	850	900	1 000	1 735	1 660	1 715	4 270	4 310	4 696	1 250	930	1 081	1 015	1 360	1 137

11.9 ХӨДӨӨ АЖ АХУЙН ЗАРИМ БҮТЭЭГДЭХҮҮНИЙ ЗАХ ЗЭЭЛИЙН ДУНДАЖ ҮНЭ, сараар, аймаг, нийслэлээр
AVERAGE MARKET PRICE OF SOME AGRICULTURAL PRODUCTS, by months, aimags and the capital

төг tog

Аймаг, нийслэл Aimags and the capital city	Үхрийн 1 ширхэг ширний дундаж үнэ Average price of 1 piece of Cattle hide							
	2 м-ээс доош урттай Less than 2 m				2 м-ээс дээш урттай More than 2 m			
	2013		2014		2013		2014	
	VII	VIII	VII	VIII	VII	VIII	VII	VIII
	Баруун бүс				Western region			
БӨ / BO	30 000	25 000	25 000	27 500	-	-	-	-
ЗА / ZA	28 000	30 000	25 000	27 000	35 000	35 000	35 000	35 000
УВ / UV	30 000	28 000	15 000	28 000	35 000	30 000	18 000	30 000
ХО / KHO	-	-	26 000	-	30 000	25 000	28 000	30 000
	Хангайн бүс				Khangai region			
АР / AR	30 000	30 000	35 000	35 000	40 000	40 000	45 000	50 000
БХ / BKH	-	-	25 000	-	30 000	28 000	30 000	-
БУ / BU	31 500	31 000	33 000	30 000	39 000	41 000	41 000	42 000
ОР / OR	35 000	30 000	35 000	35 000	45 000	40 000	50 000	50 000
ӨВ / OV	25 000	30 000	25 000	25 000	30 000	35 000	35 000	35 000
ХӨ / KHS	25 000	25 000	-	30 000	32 000	40 000	-	35 000
	Төвийн бүс				Central region			
ГС / GS	25 000	25 000	-	-	30 000	28 000	30 000	25 000
ДА / DA	31 000	32 000	35 000	35 000	39 000	40 000	40 000	45 000
ДО / DO	-	-	20 000	25 000	-	30 000	25 000	30 000
ДУ / DU	22 000	22 000	24 000	21 000	27 000	27 000	28 000	25 000
ӨМ / OM	-	25 000	-	-	-	-	-	-
СЭ / SE	25 000	25 000	30 000	35 000	35 000	45 000	50 000	57 000
ТӨ / TO	30 000	35 000	38 000	38 000	40 000	45 000	50 000	50 000
	Зүүн бүс				Eastern region			
ДД / DD	28 000	30 000	30 000	29 000	38 000	35 000	36 000	36 000
СҮ / SU	29 000	30 000	20 000	25 000	36 000	40 000	30 000	32 500
ХЭ / KHE	30 000	30 000	34 000	34 000	40 000	40 000	45 000	45 000
	Улаанбаатар				Ulaanbaatar			
УБ / UB	33 000	35 000	37 000	38 000	47 000	47 000	52 000	55 000

(Хүснэгт 11.9-ийн үргэлжлэл Table 11.9 continuation)

Аймаг, нийслэл Aimags and the capital city	Адууны 1 ширхэг ширний дундаж үнэ Average price of 1 piece of Horse hide							
	2013				2014			
	VII	VIII	VII	VIII	VII	VIII	VII	VIII
	Баруун бүс				Western region			
БӨ / BO	35 000		35 000		26 500		21 500	
ЗА / ZA	-		30 000		-		25 000	
УВ / UV	30 000		30 000		20 000		15 000	
ХО / KHO	30 000		-		-		30 000	
	Хангайн бүс				Khangai region			
АР / AR	40 000		40 000		22 000		25 000	
БХ / BKH	-		-		20 000		-	
БУ / BU	36 500		36 500		22 000		23 000	
ОР / OR	40 000		40 000		22 000		22 000	
ӨВ / OV	30 000		35 000		25 000		22 000	
ХӨ / KHS	30 000		30 000		-		15 000	
	Төвийн бүс				Central region			
ГС / GS	30 000		35 000		25 000		20 000	
ДА / DA	34 500		38 000		20 000		23 000	
ДО / DO	35 000		35 000		20 000		20 000	
ДУ / DU	27 000		27 000		18 000		18 000	
ӨМ / OM	-		35 000		16 000		21 000	
СЭ / SE	30 000		33 000		15 000		22 000	
ТӨ / TO	40 000		45 000		28 000		25 000	
	Зүүн бүс				Eastern region			
ДД / DD	30 000		30 000		21 000		20 000	
СҮ / SU	34 000		36 500		22 500		20 000	
ХЭ / KHE	40 000		40 000		22 000		22 000	
	Улаанбаатар				Ulaanbaatar			
УБ / UB	42 000		43 000		23 000		25 000	

(Хүснэгт 11.9-ийн үргэлжлэл Table 11.9 continuation)

Аймаг, нийслэл Aimags and the capital city	Ямааны 1 кг ноолуурын дундаж үнэ Average price of 1 kg of Greasy cashmere							
	Цагаан White				Бор Brown			
	2013		2014		2013		2014	
	VII	VIII	VII	VIII	VII	VIII	VII	VIII
	Баруун бүс				Western region			
БӨ / BO	59 000	65 000	63 000	55 500	59 000	65 000	63 000	55 500
ГО / GO	61 000	65 000	68 000	65 000	61 000	65 000	-	65 000
ЗА / ZA	60 000	62 000	68 000	69 000	60 000	62 000	68 000	69 000
УВ / UV	60 000	60 000	70 000	63 000	60 000	60 000	65 000	63 000
ХО / KHO	60 000	65 000	68 000	65 000	60 000	60 000	67 000	60 000
	Хангайн бүс				Khangai region			
АР / AR	60 000	50 000	60 000	50 000	60 000	50 000	60 000	50 000
БХ / BKH	61 000	64 000	70 000	65 000	61 000	64 000	68 000	65 000
БУ / BU	55 000	50 000	50 000	-	55 000	50 000	50 000	-
ОР / OR	60 000	55 000	60 000	60 000	60 000	55 000	60 000	60 000
ӨВ / OV	60 000	63 000	69 000	-	60 000	63 000	69 000	68 000
ХӨ / KHS	-	50 000	-	58 000	-	50 000	-	60 000
	Төвийн бүс				Central region			
ДА / DA	58 000	57 000	-	-	58 000	57 000	-	-
ДО / DO	60 000	62 000	50 000	55 000	60 000	62 000	50 000	55 000
ДУ / DU	55 000	56 000	60 000	62 000	-	-	-	68 000
ӨМ / OM	62 000	60 000	65 000	68 000	62 000	60 000	65 000	-
ТӨ / TO	-	60 000	-	-	-	60 000	-	-
	Зүүн бүс				Eastern region			
СҮ / SU	53 000	50 000	50 000	50 000	53 000	50 000	50 000	50 000
	Улаанбаатар				Ulaanbaatar			
УБ / UB	60 000	64 000	65 000	70 000	60 000	64 000	65 000	70 000

(Хүснэгт 11.9-ийн үргэлжлэл Table 11.9 continuation)

Аймаг, нийслэл Aimags and the capital city	Тэмээний 1 кг ноосны дундаж үнэ Average price of 1 kg of Camel wool							
	Эр Coarse wool				Эм Fine wool			
	2013		2014		2013		2014	
	VII	VIII	VII	VIII	VII	VIII	VII	VIII
	Баруун бүс				Western region			
ЗА / ZA	4 000	4 000	5 000	5 000	4 000	4 000	5 000	5 000
УВ / UV	4 500	4 000	3 000	3 500	4 000	4 000	3 000	3 500
ХО / KHO	-	-	3 800	-	-	-	4 000	-
	Хангайн бүс				Khangai region			
БХ / BKH	-	3 500	3 500	-	3 500	-	-	-
ӨВ / OV	-	5 000	4 000	4 500	5 000	-	4 000	4 500
	Төвийн бүс				Central region			
ГС / GS	-	3 500	4 000	-	3 500	-	4 000	-
ӨМ / OM	4 000	-	3 500	-	5 000	4 000	-	-
	Зүүн бүс				Eastern region			
СҮ / SU	5 000	6 000	3 000	3 000	3 000	3 000	3 000	3 000
	Улаанбаатар				Ulaanbaatar			
УБ / UB	-	11 000	8 000	8 000	4 500	-	4 500	4 500

11.10 УЛААНБААТАР ХОТ ДАХЬ БАРИЛТЫН ГОЛ НЭРИЙН МАТЕРИАЛЫН ДУНДАЖ ҮНЭ, үйлдвэрлэгч улс орноор
 AVERAGE PRICES OF MAJOR CONSTRUCTION MATERIALS IN ULAANBAATAR, by producing countries

Материалын нэр, үйлдвэрлэгч улс орноор	Materials, by producing country	Хэмжих нэгж	Measurement unit	2013 VII	2013 VIII	2014 VII	2014 VIII	төг. тог	
								2014 VIII 2013 VIII	2014 VIII 2014 VII
Монгол Улс									
Mongolia									
Хөнгөн бетон 700	Iron concrete 700	м3	m3	149 600	149 600	137 500	137 500	91.9	100.0
Улаан тоосго М-100	Brick made from clay М-100	мян.ш	thous.piece	272 000	252 667	245 300	240 000	95.0	97.8
Вакуум цонх (15x15)	Vacuum window (15x15)	м2	m2	90 000	90 000	113 000	113 000	125.6	100.0
Шалны банз (ховилгүй)	Plank for floor (without groove)	м3	m3	240 000	260 000	240 000	240 000	92.3	100.0
Захалсан банз	Edged plank	м3	m3	40 000	40 000	40 000	40 000	100.0	100.0
Палк (15x15), хуурай	Stick (15x15), dry	ш	piece	28 000	30 000	27 000	27 000	90.0	100.0
ОХУ									
Russian Federation									
Хар цаас (чулуутай) 1x10м	Roofing paper (with stone) 1x10m	боодол	pack	22 200	22 200	24 750	25 000	112.6	101.0
БНХАУ									
People's Republic of China									
Цемент М-500	Cement М-500	50 кг	50 kg	6 500	7 000	9 750	9 000	128.6	92.3
Цонхны шил 5мм (нөлөөгүй)	Window glass 5mm (without reflection)	м2	m2	12 000	12 000	12 000	12 000	100.0	100.0
Хар цаас (чулуугүй) 1x15	Roofing paper (without stone) 1x15	боодол	pack	8 000	8 000	9 000	9 000	112.5	100.0
Хадаас 100мм	Spike 100 mm	кг	kg	2 800	2 500	2 650	2 650	106.0	100.0
Тосон будаг	Oil paint	кг	kg	2 500	2 500	3 000	3 000	120.0	100.0
Эмульс (гадна)	Emulsion (external)	18 кг	18 kg	14 000	14 000	15 000	15 000	107.1	100.0
Эмульс (дотог)	Emulsion (inward)	18 кг	18 kg	10 000	10 000	8 000	8 000	80.0	100.0
Хавтан 30x30 (шалны)	Slabstone 30x30, (for floor)	ш	piece	900	1 275	1 600	1 600	125.5	100.0
Шаазан угаагуур	Ceramic sink	ш	piece	84 400	90 000	106 250	106 250	118.1	100.0
Шаазан суултуур	Ceramic lavatory pan	ш	piece	111 000	116 700	145 000	145 000	124.3	100.0
Хаалга (төмөр)	Building door (metal)	ш	piece	170 000	173 300	183 000	197 500	114.0	107.9
Крант	Tap	ком	set	70 000	70 000	80 000	80 000	114.3	100.0
Уян шүршүүр	Flexible shower kits	ш	piece	37 500	37 500	42 500	42 500	113.3	100.0
Шахмал шал	Parquet floor	м2	m2	13 700	14 000	14 200	14 200	101.4	100.0
Дүүжин тааз	False ceiling	м2	m2	5 500	5 400	5 800	5 500	101.9	94.8
БНСУ									
Republic of Korea									
Ханын цаас 12x0.5	Wallpaper 12x0.5	боодол	pack	5 500	5 500	7 800	8 000	145.5	102.6

XII. ХӨДӨӨ АЖ АХУЙ
AGRICULTURE

12.1 ХУРААСАН ТӨМС, бүс, аймаг, нийслэлээр, жил бүрийн 9 дүгээр сарын 1-ний байдлаар
POTATOES HARVESTED, by regions, aimags and the capital city, as the 1st of September
of selected years

Аймаг, нийслэл <i>Aimags and the capital city</i>	2012 IX.1	2013 IX.1	2014 IX.1	2014 IX.1 2013 IX.1 %
ДҮН/TOTAL	17 649.0	17 455.8	16 605.8	95.1
	Баруун бүс		Western region	
Дүн/Subtotal	2 922.1	2 445.8	1 339.9	54.8
БӨ/BO	537.2	360.0	436.7	121.3
ГО/GO	118.5	110.1	37.7	34.2
ЗА/ZA	453.5	651.5	224.5	34.5
УВ/UV	77.9	409.7	39.0	9.5
ХО/ХНО	1 735.0	914.5	602.0	65.8
	Хангайн бүс		Khangai region	
Дүн/Subtotal	971.8	1 342.3	1 067.5	79.5
АР/АР	209.9	105.0	30.0	28.6
БХ/ВКН	-	46.2	502.1	10.9*
БУ/БУ	311.0	123.9	425.9	3.4*
ОР/ОР	70.5	58.3	30.4	52.2
ӨВ/ОВ	206.4	897.4	79.1	8.8
ХӨ/ХНУ	174.0	111.5	-	-
	Төвийн бүс		Central region	
Дүн/Subtotal	12 660.1	11 780.0	13 072.5	111.0
ГС/GS	-	1.3	1.2	91.5
ДА/ДА	2 486.0	632.0	435.7	68.9
ДО/ДО	9.3	2.0	3.2	160.0
ДУ/ДУ	-	9.1	-	-
ӨМ/ОМ	40.2	87.6	100.4	114.6
СЭ/СЕ	8 836.6	9 689.0	7 379.5	76.2
ТӨ/ТО	1 288.0	1 359.0	5 152.5	4.0*
	Зүүн бүс		Eastern region	
Дүн/Subtotal	87.4	1 083.9	861.0	79.4
ДД/DD	36.1	86.2	688.9	8.0*
СҮ/SU	25.9	161.2	172.0	106.7
ХЭ/КНЕ	25.4	836.5	-	-
	Улаанбаатар		Ulaanbaatar	
УБ/УВ	1 007.6	803.8	264.9	33.0

Тайлбар: *- дахин

Note: *- times more

12.2 ХУРААСАН ХҮНСНИЙ НОГОО, бүс, аймаг, нийслэлээр, жил бүрийн 9 дүгээр сарын 1-ний ба
 VEGETABLES HARVESTED, by regions, aimags and the capital, as the 1st of September of selecte
 т т

Аймаг, нийслэл <i>Aimags and the capital city</i>	2012 IX.1	2013 IX.1	2014 IX.1	$\frac{2014 IX.1}{2013 IX.1}$ %
ДҮН/TOTAL	15 359.2	14 556.0	12 561.5	86.3
	Баруун бүс		Western region	
Дүн/Subtotal	2 126.8	1 921.1	2 796.4	145.6
БӨ/BO	249.5	53.3	243.0	4.6*
ГО/GO	134.6	58.3	4.1	7.1
ЗА/ZA	255.7	276.4	112.6	40.7
УВ/UV	35.4	371.4	54.9	14.8
ХО/ХНО	1 451.6	1 161.7	2 381.8	205.0
	Хангайн бүс		Khangai region	
Дүн/Subtotal	614.7	765.2	803.1	105.0
АР/AR	69.8	53.0	23.1	43.5
БХ/ВКН	-	4.8	300.5	62.6*
БУ/BU	192.7	38.8	293.9	7.6*
ОР/OR	88.2	83.1	106.9	128.7
ӨВ/OV	162.7	546.9	78.8	14.4
ХӨ/ХНУ	101.3	38.6	-	-
	Төвийн бүс		Central region	
Дүн/Subtotal	11 092.4	10 470.8	8 356.7	79.8
ГС/GS	0.6	6.8	8.1	119.3
ДА/DA	968.0	1 334.0	978.4	73.3
ДО/DO	1.9	2.8	3.2	113.6
ДУ/DU	-	5.2	0.2	3.6
ӨМ/OM	42.0	103.4	103.6	100.2
СЭ/SE	9 700.7	8 849.9	6 970.5	78.8
ТӨ/ТО	379.2	168.7	292.8	173.6
	Зүүн бүс		Eastern region	
Дүн/Subtotal	54.9	561.0	201.4	35.9
ДД/DD	20.0	41.6	105.0	252.4
СҮ/SU	23.9	48.8	96.4	197.6
ХЭ/ХНЭ	11.0	470.6	-	-
	Улаанбаатар		Ulaanbaatar	
УБ/UB	1 470.4	838.0	403.9	48.2

Тайлбар: *- дахин

Note: *- times more

12.3 БЭЛТГЭСЭН ӨВС ХАДЛАН, бүс, аймаг, нийслэлээр, жил бүрийн 9 дүгээр сарын 1-ний байдлаар
 HAY HARVEST, by regions, aimags and the capital city, as the 1st of September of selected years

Аймаг, нийслэл Aimags and the capital city	2012 IX.1	2013 IX.1	2014 IX.1	$\frac{2014 \text{ IX.1}}{2013 \text{ IX.1}} \%$
ДҮН/TOTAL	332 162.6	222 899.4	495 461.0	222.3
	Баруун бүс		Western region	
Дүн/Subtotal	109 518.9	61 128.5	101 105.6	165.4
БӨ/BO	45 161.0	18 393.0	50 101.0	272.4
ГО/GO	1 321.0	875.8	528.0	60.3
ЗА/ZA	12 217.9	6 201.5	7 480.9	120.6
УВ/UV	21 175.0	16 498.2	12 058.7	73.1
ХО/ХНО	29 644.0	19 160.0	30 937.0	161.5
	Хангайн бүс		Khangai region	
Дүн/Subtotal	128 180.7	117 176.3	216 955.3	185.2
АР/AR	20 870.0	12 990.0	43 383.0	334.0
БХ/ВКН	-	360.9	41.6	11.5
БУ/BU	10 578.5	14 817.0	38 744.5	261.5
ОР/ОР	318.8	388.5	3 375.1	868.8
ӨВ/ОВ	1 405.0	6 595.0	16 387.5	248.5
ХӨ/КНС	95 008.4	82 024.9	115 023.6	140.2
	Төвийн бүс		Central region	
Дүн/Subtotal	27 822.0	14 067.6	69 803.2	496.2
ГС/GS	309.2	65.5	-	-
ДА/ДА	15 142.0	1 222.5	21 295.0	17.4*
ӨМ/ОМ	3.3	35.6	104.5	293.5
СЭ/СЕ	10 958.5	12 055.0	23 884.0	198.1
ТӨ/ТО	1 409.0	689.0	24 519.7	35.6*
	Зүүн бүс		Eastern region	
Дүн/Subtotal	64 980.2	28 726.4	104 294.1	363.1
ДД/DD	23 752.0	11 505.9	16 160.0	140.4
СҮ/SU	3 069.2	1 717.5	7 786.1	453.3
ХЭ/КНЕ	38 159.0	15 503.0	80 348.0	518.3
	Улаанбаатар		Ulaanbaatar	
УБ/UB	1 660.8	1 800.6	3 302.8	183.4

Тайлбар: *- дахин

Note: *- times more

12.4 БЭЛТГЭСЭН ГАР ТЭЖЭЭЛ, бүс, аймаг, нийслэлээр, жил бүрийн 9 дүгээр сарын 1-ний байдлаар
HAND MADE FODDER, by regions, aimags and the capital city, as the 1st of September of selected years

т т

Аймаг, нийслэл <i>Aimags and the capital city</i>	2012 IX.1	2013 IX.1	2014 IX.1	$\frac{2014 \text{ IX.1}}{2013 \text{ IX.1}}$ %
ДҮН/TOTAL	4 562.3	2 689.7	5 576.6	207.3
	Баруун бүс		Western region	
Дүн/Subtotal	3 384.6	1 636.4	2 410.8	147.3
БӨ/BO	2 130.0	1 030.0	1 752.0	170.1
ГО/GO	36.5	8.9	3.8	42.7
ЗА/ZA	326.7	57.9	30.8	53.2
УВ/UV	266.2	254.6	50.2	19.7
ХО/ХНО	625.2	285.0	574.0	201.4
	Хангайн бүс		Khangai region	
Дүн/Subtotal	896.9	879.1	2 959.0	336.6
АР/AR	359.5	56.5	484.4	857.3
БХ/ВКН	-	45.8	6.5	14.2
БУ/BU	204.0	7.0	65.0	928.6
ОР/OR	1.5	-	2.6	-
ӨВ/OV	253.0	729.1	2 296.8	315.0
ХӨ/ХНС	78.9	40.7	103.7	254.8
	Төвийн бүс		Central region	
Дүн/Subtotal	57.0	60.2	180.9	300.5
ГС/GS	-	3.0	-	-
ДА/DA	-	26.0	12.0	46.2
ДУ/DU	-	20.0	-	-
ӨМ/OM	3.5	8.1	5.5	67.9
ТӨ/ТО	53.5	3.1	163.4	52.7*
	Зүүн бүс		Eastern region	
Дүн/Subtotal	220.9	61.5	15.7	25.4
ДД/DD	1.1	16.0	2.9	17.8
СҮ/SU	183.0	42.7	7.6	17.8
ХЭ/ХНЕ	36.8	2.8	5.2	185.7
	Улаанбаатар		Ulaanbaatar	
УБ/UB	3.0	52.5	10.2	19.4

Тайлбар: *- дахин

Note: *- times more

**XIII. АЖ ҮЙЛДВЭР
INDUSTRY**

13.1 АЖ ҮЙЛДВЭРИЙН САЛБАРЫН БОРЛУУЛСАН БҮТЭЭГДЭХҮҮН, дэд салбараар, жил бүрийн эхний 8 сарын байдлаар
SOLD PRODUCTION OF INDUSTRY, by divisions, as first 8 months of selected years

Аж үйлдвэрийн салбар	Industrial division	2013		2014		Үүнээс: гадаадад of which: abroad	сая төг mln.tog	
		VIII	I-VIII	VIII	I-VIII		Дүнд эзлэх хувь Percentage share to	
							2013 I-VIII	2014 I-VIII
Нийт дүн	Total	477 727.1	3 780 553.2	1 072 355.2	6 792 446.5	4 615 479.2	100.0	100.0
Уул уурхай, олборлох аж үйлдвэр	Mining and quarrying	297 136.2	2 130 076.0	779 389.0	4 725 768.3	4 034 165.7	56.3	69.6
Нүүрс олборлолт	Mining of coal and lignite, of peat	38 226.0	388 276.9	33 180.1	711 325.8	618 713.9	10.3	10.5
Газрын тос олборлолт	Extraction of crude petroleum	74 300.7	428 728.5	104 790.0	787 243.2	787 243.2	11.3	11.6
Металлын хүдэр олборлолт	Mining of metal ores	172 318.2	1 279 024.6	627 964.4	3 177 951.8	2 592 531.2	33.8	46.8
Бусад ашигт малтмал олборлолт	Other mining and quarrying	12 291.2	34 046.0	13 454.6	49 247.6	35 677.3	0.9	0.7
Боловсруулах аж үйлдвэр	Manufacturing	148 805.1	1 328 248.3	253 672.2	1 675 474.5	581 313.5	35.1	24.6
Хүнсний бүтээгдэхүүн, ундаа үйлдвэрлэл	Manufacture of food products and beverages	70 904.7	514 204.7	85 975.2	700 208.5	1 544.5	13.6	10.3
Мах, загас, жимс, ногоо, өөх, тос боловсруулалт	Production, processing and preservation of meat, fish, fruit, vegetables, oils, fats	3 477.6	77 413.2	6 322.1	126 957.4	406.5	15.1 *	18.1 *
Сүү, сүүн бүтээгдэхүүн үйлдвэрлэл	Manufacture of dairy products	3 097.2	28 697.8	4 232.7	35 563.2	0.0	5.6 *	5.1 *
Үр тарианы гурил, цардуул, малын тэжээл үйлдвэрлэл	Manufacture of grain mill products, starches, starch products, and prepared animal feeds	11 899.3	47 761.7	11 213.2	110 862.1	280.7	9.3 *	15.8 *
Хүнсний бусад бүтээгдэхүүн үйлдвэрлэл	Manufacture of other food products	9 114.1	63 539.4	12 036.0	75 949.4	0.0	12.4 *	10.8 *
Ундаа үйлдвэрлэл /согтууруулах ундаа ороод/	Manufacture of beverages / includes alcohol drinks/	43 316.5	296 792.5	52 171.2	350 876.4	857.3	57.7 *	50.1 *
Тамхи үйлдвэрлэл	Manufacture of tobacco products	10 207.5	46 744.0	6 800.0	51 688.5	-	1.2	0.8
Нэхмэлийн үйлдвэрлэл	Manufacture of textiles	18 144.9	150 841.6	26 554.3	192 086.9	126 810.4	4.0	2.8
Хувцас үйлдвэрлэл, үслэг арьс боловсруулалт	Manufacture of wearing apparel, dressing and dyeing of fur	1 771.0	14 867.3	2 978.1	18 379.9	5 218.0	0.4	0.3
Арьс, шир боловсруулах, ширэн эдлэл, гутал үйлдвэрлэл	Tanning and dressing of leather, manufacture of luggage, saddlery harness, footwear	144.8	2 657.8	873.0	7 056.2	2 806.0	0.1	0.1
Мод, модон эдлэл үйлдвэрлэл	Manufacture of wood and wooden products	1 212.4	7 186.1	734.2	4 713.1	-	0.2	0.1
Нийтлэх, хэвлэх, дуу бичлэг хийх ажиллагаа	Publishing, printing and of recorded media	1 493.0	16 176.5	3 131.5	17 164.6	-	0.4	0.3
Цаас, цаасан бүтээгдэхүүн үйлдвэрлэл	Manufacture of paper and paper products	884.1	6 346.5	1 534.5	9 324.9	-	0.2	0.1
Кокс, шахмал түлш үйлдвэрлэл	Manufacture of coke and briquette	266.6	355 723.5	72 874.9	410 231.2	406 570.9	9.4	6.0
Химийн бүтээгдэхүүн үйлдвэрлэл	Manufacture of chemicals and chemical products	4 627.8	35 045.9	6 226.3	33 765.8	-	0.9	0.5
Резин болон хуванцар бүтээгдэхүүн үйлдвэрлэл	Manufacture of rubber and plastics products	1 161.5	8 148.7	1 939.0	14 649.8	-	0.2	0.2
Төмөрлөг бус эрдэс бодисоор хийсэн эдлэл үйлдвэрлэл	Production of other non-metallic mineral products	19 800.6	73 952.5	28 603.2	115 590.1	-	2.0	1.7
Төмрийн үйлдвэрлэл	Manufacture of basic metals	11 517.4	80 171.0	10 958.5	79 354.4	37 911.0	2.1	1.2
Машин, тоног төхөөрөмжөөс бусад төмөр эдлэл үйлдвэрлэл	Manufacture of fabricated metal products, except machinery and equipment	5 878.5	9 787.3	2 815.3	11 524.9	420.6	0.3	0.2
Бичиг хэргийн болон тооцоолох техник үйлдвэрлэл	Manufacture of office accounting and computing	316.8	2 200.1	102.7	782.2	-	0.1	0.0
Цахилгаан хэрэгсэл үйлдвэрлэл	Manufacture of electrical apparatus	-	203.0	-	-	-	0.0	0.0
Эмнэлгийн багаж хэрэгсэл, нарийн хэмжүүр, хараа зүйн хэрэгсэл үйлдвэрлэл	Manufacture of medical, precision optical instruments	12.7	91.1	9.9	92.2	-	0.0	0.0
Тээврийн бусад хэрэгсэл үйлдвэрлэл	Manufacture of other transport equipment	240.0	1 756.0	160.2	1 494.9	-	0.0	0.0
Тавилга үйлдвэрлэл, боловсруулах үйлдвэрийн бусад	Manufacture of furniture and others	220.6	2 144.8	1 401.4	7 366.4	32.0	0.1	0.1
Цахилгаан, дулааны эрчим хүч үйлдвэрлэл, усан хангамж	Electricity, thermal energy and water supply	31 785.8	322 228.9	39 294.0	391 203.7	-	8.6	5.8
Цахилгаан, дулаан, уур үйлдвэрлэл	Electricity, thermal energy, steam	28 509.6	294 394.5	34 749.7	359 936.8	-	7.8	5.3
Ус ариутгал, усан хангамж	Collection, purification and distribution of water	3 276.2	27 834.3	4 544.3	31 266.9	-	0.7	0.5

* Бүлгийн дүнд эзлэх хувь

* Percentage share within subsector

13.2 АЖ ҮЙЛДВЭРИЙН САЛБАРЫН БҮТЭЭГДЭХҮҮНИЙ НИЙТ ҮЙЛДВЭРЛЭЛ, жил бүрийн эхний 8 сарын байдлаар
GROSS INDUSTRIAL OUTPUT, by divisions, as first 8 months of selected years

Аж үйлдвэрийн салбар	Industrial division	сая төг <i>mln.tog</i>					
		2013		2014		Дүнд эзлэх хувь Percentage share to total	
		VIII	I-VIII	VIII	I-VIII	2013 I-VIII	2014 I-VIII
Нийт дүн	Total	604 566.2	4 081 276.6	798 750.7	5 611 074.0	100.0	100.0
Уул уурхай, олборлох аж үйлдвэр	Mining and quarrying	419 169.8	2 650 861.3	578 364.4	3 825 593.1	65.0	68.1
Нүүрс олборлолт	Mining of coal and lignite, extraction of peat	45 681.9	563 951.4	28 857.6	449 882.2	13.8	8.0
Газрын тос олборлолт	Extraction of crude petroleum	66 926.5	420 245.6	128 601.2	849 973.4	10.3	15.1
Металлын хүдэр олборлолт	Mining of metal ores	300 663.6	1 635 055.4	407 746.9	2 468 987.9	40.1	44.0
Бусад ашигт малтмал олборлолт	Other mining and quarrying	5 897.8	31 608.9	13 158.7	56 749.8	0.8	1.0
Боловсруулах аж үйлдвэр	Manufacturing	153 577.1	1 107 660.3	180 911.2	1 393 293.5	27.1	24.9
Хүнсний бүтээгдэхүүн, ундаа үйлдвэрлэл	Manufacture of food products and beverages	63 599.9	405 888.1	82 806.5	539 084.3	9.9	9.6
Мах, загас, жимс, ногоо, өөх, тос боловсруулалт	Production, processing and preserving of meat, fish fruit, vegetables, oils, fats	1 904.3	22 395.7	4 052.3	32 545.2	5.5 *	6.0 *
Сүү, сүүн бүтээгдэхүүн үйлдвэрлэл	Manufacture of dairy products	3 432.9	28 646.8	4 076.1	34 898.4	7.1 *	6.5 *
Үр тарианы гурил, цардуул, малын тэжээл үйлдвэрлэл	Manufacture of grain mill products, starches, starch products and prepared animal feeds	15 273.6	68 583.1	15 967.1	118 446.7	16.9 *	22.0 *
Хүнсний бусад бүтээгдэхүүн үйлдвэрлэл	Manufacture of other food products	8 849.9	61 779.2	11 363.2	72 787.7	15.2 *	13.5 *
Ундаа үйлдвэрлэл / согтууруулах ундаа ороод /	Manufacture of beverages / includes alcohol drinks /	34 139.2	224 483.3	47 347.8	280 406.3	55.3 *	52.0 *
Тамхи үйлдвэрлэл	Manufacture of tobacco products	10 135.6	41 812.2	5 762.5	49 319.0	1.0	0.9
Нэхмэлийн үйлдвэрлэл	Manufacture of textiles	17 742.8	179 588.8	25 806.2	202 727.1	4.4	3.6
Хувцас үйлдвэрлэл, үслэг арьс боловсруулалт	Manufacture of wearing apparel, dressing and dyeing of fur	2 271.2	13 182.9	3 060.5	19 218.5	0.3	0.3
Арьс, шир боловсруулах, ширэн эдлэл, гутал үйлдвэрлэл	Tanning, dressing of leather, manufacture of luggage, handbags saddlery, harness, and footwear	146.0	3 798.0	1 052.2	7 783.9	0.1	0.1
Мод, модон эдлэл үйлдвэрлэл	Manufacture of wood and wooden products	1 180.9	7 695.4	776.5	5 144.2	0.2	0.1
Нийтлэх, хэвлэх, дуу бичлэг хийх ажиллагаа	Publishing, printing and reproduction of recorded media	1 485.1	16 039.7	2 209.0	16 101.1	0.4	0.3
Цаас, цаасан бүтээгдэхүүн үйлдвэрлэл	Manufacture of paper and paper products	892.5	6 320.9	1 225.3	8 062.1	0.2	0.1
Кокс, шахмал түлш үйлдвэрлэл	Manufacture of coke and	13 739.0	195 865.4	79.2	235 033.0	4.8	4.2
Химийн бүтээгдэхүүн үйлдвэрлэл	Manufacture of chemicals and chemical products	4 157.0	33 444.3	3 613.3	29 973.0	0.8	0.5
Резин болон хуванцар бүтээгдэхүүн үйлдвэрлэл	Manufacture of rubber and plastics products	1 314.3	9 049.7	2 138.3	13 992.8	0.2	0.2
Төмөрлөг бус эрдэс бодисоор хийсэн эдлэл үйлдвэрлэл	Production of other non-metallic mineral products	17 812.8	73 694.2	22 695.7	102 528.6	1.8	1.8
Төмрийн үйлдвэрлэл	Manufacture of basic metals	15 154.2	101 297.9	25 674.1	137 715.6	2.5	2.5
Машин, тоног төхөөрөмжөөс бусад төмөр эдлэл үйлдвэрлэл	Manufacture of fabricated metal products, except machinery and equipment	3 145.0	14 480.2	2 340.1	16 760.4	0.4	0.3
Бичиг хэргийн болон тооцоолох техник үйлдвэрлэл	Manufacture of office accounting and computing	316.5	1 548.8	15.3	923.3	0.0	0.0
Цахилгаан хэрэгсэл үйлдвэрлэл	Manufacture of electrical apparatus	-	4.0	-	-	0.0	0.0
Эмнэлгийн багаж хэрэгсэл, нарийн хэмжүүр, хараа зүйн хэрэгсэл үйлдвэрлэл	Manufacture of medical precision and optical instruments	10.7	83.8	9.9	92.2	0.0	0.0
Тээврийн бусад хэрэгсэл үйлдвэрлэл	Manufacture of other transport equipment	250.6	1 760.2	238.7	1 551.0	0.0	0.0
Тавилга үйлдвэрлэл, боловсруулах үйлдвэрийн бусад	Manufacture of furniture and others	223.1	2 105.7	1 407.6	7 283.4	0.1	0.1
Цахилгаан, дулааны эрчим хүч үйлдвэрлэл, усан хангамж	Electricity, thermal energy and water supply	31 819.4	322 754.9	39 475.1	392 187.3	7.9	7.0
Цахилгаан, дулаан, уур үйлдвэрлэл	Electricity, thermal energy, steam	28 550.4	293 721.9	34 787.8	360 103.9	7.2	6.4
Ус ариутгал, усан хангамж	Collection, purification and distribution of water	3 269.0	29 033.0	4 687.3	32 083.4	0.7	0.6

* Бүлгийн дүнд эзлэх хувь

* Percentage share within subsector

13.3 АЖ ҮЙЛДВЭРИЙН ҮЙЛДВЭРЛЭЛИЙН ИНДЕКС, салбараар, 2010=100
INDUSTRIAL PRODUCTION INDEX by divisions, 2010=100

Аж үйлдвэрийн салбар	Industrial division	хувь percentage		
		2014 VIII 2013 VIII	2014 VIII 2013 XII	2014 VIII 2014 VII
Нийт дүн	Total	88.2	116.4	102.0
Уул уурхай, олборлох аж үйлдвэр	Mining and quarrying	87.8	131.7	101.6
Нүүрс олборлолт	Mining of coal	51.3	66.2	86.9
Газрын тос, шатдаг хий олборлолт	Extraction of crude petroleum and natural gas	261.7	238.2	104.5
Металлын хүдэр олборлолт	Mining of metal ores	96.7	156.7	103.2
Бусад ашигт малтмал олборлолт	Other mining and quarrying	175.1	150.4	174.9
Боловсруулах аж үйлдвэр	Manufacturing	85.0	98.3	103.0
Хүнсний бүтээгдэхүүн, ундаа үйлдвэрлэл	Manufacture of food products and beverages	79.4	96.2	107.2
Мах, загас, жимс, ногоо, өөх, тос боловсруулалт	Production, processing and preservation of meat, fish,	236.9	67.1	111.1
Сүү, сүүн бүтээгдэхүүн үйлдвэрлэл	Manufacture of dairy products	82.0	69.8	102.5
Үр тарианы гурил, цардуул, малын тэжээл үйлдвэрлэл	Manufacture of grain mill products, starches, starch products, and	57.2	68.6	68.5
Хүнсний бусад бүтээгдэхүүн үйлдвэрлэл	Manufacture of other food products	92.8	95.8	93.6
Ундаа үйлдвэрлэл /согтууруулах ундаа ороод/	Manufacture of beverages /included alcohol drinks/	83.1	108.8	124.0
Тамхи үйлдвэрлэл	Manufacture of tobacco products	74.2	65.5	59.6
Нэхмэлийн үйлдвэрлэл	Manufacture of textiles	87.2	78.6	99.9
Хувцас үйлдвэрлэл, үслэг арьс боловсруулалт	Manufacture of wearing apparel, dressing and dyeing of fur	56.0	64.6	113.4
Арьс, шир боловсруулах, ширэн эдлэл, гутал үйлдвэрлэл	Tanning and dressing of leather, manufacture of luggage, handbag	170.3	76.6	191.8
Мод, модон эдлэл үйлдвэрлэл	Manufacture of wood and wooden products	49.6	131.2	100.1
Цаас, цаасан бүтээгдэхүүн үйлдвэрлэл	Manufacture of paper and paper products	231.5	114.8	88.3
Нийтлэх, хэвлэх, дуу бичлэг хийх ажиллагаа	Publishing, printing and reproduction of recorded media	66.7	70.7	104.4
Кокс, шингэн болон цацраг идэвхт түлш үйлдвэрлэл	Manufacture of coke, refined petroleum products and nuclear fuel	178.7	92.1	97.5
Химийн бүтээгдэхүүн үйлдвэрлэл	Manufacture of chemicals and chemical	75.0	126.5	145.4
Резин болон хуванцар бүтээгдэхүүн үйлдвэрлэл	Manufacture of rubber and plastics products	146.3	374.2	103.8
Төмөрлөг бус эрдэс бодисоор хийсэн эдлэл үйлдвэрлэл	Production of other non-metallic mineral products	114.8	649.5	90.9
Төмрийн үйлдвэрлэл	Manufacture of basic metals	92.3	73.2	104.3
Машин тоног төхөөрөмжөөс бусад төмөр эдлэл үйлдвэрлэл	Manufacture of fabricated metal products, except machinery and equipment	70.6	66.4	35.2
Бичиг хэргийн болон тооцоолох техник үйлдвэрлэл	Manufacture of office accounting and computing	2.0	9.6	59.7
Цахилгаан машин хэрэгсэл үйлдвэрлэл	Manufacture of electrical machinery and apparatus	94.3	105.9	111.3
Эмнэлгийн багаж хэрэгсэл, нарийн хэмжүүр, хараа зүйн хэрэгсэл, цаг үйлдвэрлэл	Manufacture of medical, precision and optical instruments, watches and clocks	99.4	90.3	99.7
Тээврийн бусад хэрэгсэл үйлдвэрлэл	Manufacture of other transport equipment	84.8	88.5	99.3
Мебель тавилга үйлдвэрлэл, боловсруулах үйлдвэрийн бусад бүтээгдэхүүн үйлдвэрлэл	Manufacture of furniture, manufacturing n.e.c	122.0	118.3	94.6
Цахилгаан, дулааны эрчим хүч үйлдвэрлэлт, усан хангамж	Electricity, thermal energy and water supply	107.2	53.0	104.7
Цахилгаан, дулаан, уур үйлдвэрлэл	Electricity, thermal energy, steam	114.3	51.6	105.4
Ус ариутгал, усан хангамж	Collection, purification and distribution of water	67.7	71.6	98.2

* Туршилт тооцоо, улирлын нөлөөллийг арилгасан

* Experimental estimation, seasonal adjusted

13.4 АЖ ҮЙЛДВЭРИЙН САЛБАРЫН ГОЛ НЭР ТӨРЛИЙН БҮТЭЭГДЭХҮҮН ҮЙЛДВЭРЛЭЛ, жил бүрийн эхний 8 сарын байдлаар
PRODUCTION OF MAJOR COMMODITIES, by the first 8 months of selected years

Гол нэр төрлийн бүтээгдэхүүн	Major commodities	Хэмжих нэгж	Unit	2013		2014		2014 I-VIII 2013 I-VIII	%
				VIII	I-VIII	VIII	I-VIII		
Цахилгаан, дулааны эрчим хүч үйлдвэрлэл, усан хангамж									
<i>Electricity, thermal energy and water supply</i>									
Цахилгаан эрчим хүч	Electricity	сая кВт.цаг	<i>mln.kWh</i>	283.7	2 751.2	326.8	2 928.1	106.4	
Дулааны эрчим хүч	Thermal energy	мян.Гкал	<i>thous.Gkal</i>	165.9	5 453.0	193.1	5 225.1	95.8	
Түгээсэн цэвэр ус	Distribution water	мян.м ³	<i>thous.m³</i>	5 167.7	42 387.5	5 155.7	42 947.6	101.3	
Уул уурхай, олборлох аж үйлдвэр									
<i>Mining and quarrying</i>									
Нүүрс	Coal	мян.т	<i>thous.t</i>	2 129.9	14 914.2	802.2	13 368.2	89.6	
Газрын тос	Crude oil	мян.баррел	<i>thous.barril</i>	437.7	3 037.9	722.4	4 725.3	155.5	
Зэсийн баяжмал, металл агуулгаараа	Copper, with concentrate	мян.т	<i>thous.t</i>	72.7	461.7	89.7	655.4	142.0	
Зэсийн баяжмал, 35%-ийн агуулгад шилжүүлснээр	Copper concentrate with 35 %	мян.т	<i>thous.t</i>	48.1	306.7	59.2	432.0	140.9	
Молибдений баяжмал, металл агуулгаараа	Molybdenum, with concentrate	т	<i>t</i>	300.0	2 441.0	336.0	2 535.0	103.9	
Молибдений баяжмал, 47%-ийн агуулгад шилжүүлснээр	Molybdenum concentrate with 47 %	т	<i>t</i>	309.0	2 542.0	357.7	2 662.2	104.7	
Алт	Gold	кг	<i>kg</i>	972.8	5 773.6	1 557.7	5 861.1	101.5	
Төмрийн хүдэр, баяжмал	Iron ore	мян.т	<i>thous.t</i>	683.7	3 815.9	1 067.1	4 763.1	124.8	
Хайлуур жонш, баяжмал	Fluor spar concentrate	мян.т	<i>thous.t</i>	9.8	156.5	37.9	260.8	166.6	
Цайрын баяжмал	Zincum concentrate	мян.т	<i>thous.t</i>	7.8	73.8	8.7	65.1	88.2	
Буталмал чулуу	Broken or crashed stone	мян.м ³	<i>thous.m³</i>	35.9	153.5	17.1	181.2	118.0	
Боловсруулах аж үйлдвэр									
<i>Manufacturing</i>									
Үхрийн мах	Beef	т	<i>t</i>	1.9	198.4	6.7	823.3	415.0	
Хонины мах	Mutton	т	<i>t</i>	-	401.0	11.3	931.3	232.2	
Адууны мах	Horse meat	т	<i>t</i>	-	15.1	2.6	7.1	47.0	
Ямааны мах	Goat meat	т	<i>t</i>	-	418.4	10.1	318.2	76.1	
Өлөн гэдэс	Small intestine	мян.рогцоо	<i>thous.rolls</i>	61.0	465.3	40.1	247.6	53.2	
Хиаман төрлийн бүтээгдэхүүн	Kind of sausage	т	<i>t</i>	177.6	1 482.8	492.0	2 027.6	136.7	
Жимсний компот	Fruit compote	т	<i>t</i>	4.0	13.3	9.0	30.7	230.8	
Шингэн сүү	Milk	мян.л	<i>thous.l</i>	1 974.8	17 470.4	2 080.9	20 125.5	115.2	
Тараг	Sour milk and yoghurt	мян.л	<i>thous.l</i>	670.3	6 130.9	460.2	4 628.5	75.5	
Зайрмаг	Ice cream	мян.ш	<i>thous.pcs</i>	2 124.6	10 921.5	3 822.9	20 246.0	185.4	
Цөцгий, цөцгийн тос	Soured cream and butter	т	<i>t</i>	84.3	711.6	97.9	843.3	118.5	
Бяслаг, аарц	Cheese and curds from sour milk	т	<i>t</i>	19.9	92.4	10.1	73.3	79.3	
Дээд гурил	Wheat flour, highest grade	т	<i>t</i>	6 478.9	26 010.9	3 804.8	30 867.4	118.7	
Нэгдүгээр гурил	Wheat flour, grade I	т	<i>t</i>	20 874.1	86 259.8	12 996.2	112 455.3	130.4	
Хоёрдугаар гурил	Wheat flour, grade II	т	<i>t</i>	1 485.1	11 052.7	3 882.5	19 067.8	172.5	
Мальн тэжээл	Fodder	т	<i>t</i>	8 137.1	43 416.3	5 424.0	43 643.8	100.5	
Талх	Bread	т	<i>t</i>	2 055.7	16 972.2	3 212.9	19 776.8	116.5	
Нарийн боов	Bakery products	т	<i>t</i>	1 537.8	11 692.0	1 507.7	11 714.3	100.2	
Бялуу	Cake	т	<i>t</i>	89.0	559.9	69.6	557.3	99.5	
Чихэр	Sweets	т	<i>t</i>	2.6	29.8	4.5	38.9	130.5	
Жигнэмэг	Biscuit	т	<i>t</i>	38.9	311.2	34.2	280.5	90.1	
Гоймон	Macaroni noodles	т	<i>t</i>	164.0	1 186.2	239.5	2 055.7	173.3	
Пүнтүүз	Starched noodles	т	<i>t</i>	3.3	36.5	5.1	23.5	64.4	
Хүнсний давс	Salt	т	<i>t</i>	140.0	1 436.6	178.3	1 169.7	81.4	
Бууз, банш	Buuz and dumpling	т	<i>t</i>	219.2	1 042.0	193.2	1 152.8	110.6	
Савласан ногоон цай	Green tea	кг	<i>kg</i>	4 339.9	35 543.1	2 732.3	25 297.4	71.2	
Шарсан төмс	Chips	т	<i>t</i>	43.2	342.3	39.9	408.6	119.4	
Спирт	Spirit	мян.л	<i>thous.l</i>	5.3	1 245.8	252.9	1 806.9	145.0	
Архи	Alcoholic beverage	мян.л	<i>thous.l</i>	2 383.1	16 120.0	1 882.7	15 672.9	97.2	
Дарс	Wine	мян.л	<i>thous.l</i>	4.9	44.4	8.8	46.2	104.1	
Шар айраг	Beer	мян.л	<i>thous.l</i>	6 476.4	42 876.3	8 214.4	43 100.6	100.5	
Цэвэр ус	Pure water	мян.л	<i>thous.l</i>	4 936.6	27 323.8	5 537.5	35 933.5	131.5	
Амтат ус, ундаа	Soft drinks	мян.л	<i>thous.l</i>	7 297.4	53 604.0	14 125.1	61 642.6	115.0	
Жүүс	Juice	мян.л	<i>thous.l</i>	12 144.3	54 876.1	7 012.0	58 040.5	105.8	
Тамхи	Cigarettes	мян.блок	<i>thous.blocks</i>	850.2	3 724.8	396.1	3 653.5	98.1	
Хивс	Carpet	мян.м ²	<i>thous.m²</i>	50.3	567.1	68.7	446.3	78.7	
Сүлжмэл эдлэл	Knitted goods	мян.ш	<i>thous.pcs</i>	87.9	474.0	84.8	582.0	122.8	
Самнасан ноолуур	Combed down	т	<i>t</i>	39.8	380.1	56.7	328.1	86.3	
Эсгий	Felt	мян.м	<i>thous.m</i>	17.5	106.4	17.2	85.0	79.9	
Тэмээний ноосон хөнжил	Camel woollen blanket	мян.м	<i>thous.m</i>	1.1	7.5	1.2	12.3	164.0	
Эсгий гутал	Felt boots	мян.хос	<i>thous.pairs</i>	1.3	12.8	0.5	5.5	43.0	

(Хүснэгт 13.4-ийн үргэлжлэл Table 13.4 continuation)

Гол нэр төрлийн бүтээгдэхүүн	Major commodities	Хэмжих нэгж	Unit	2013		2014		2014 I-VIII 2013 I-VIII %
				VIII	I-VIII	VIII	I-VIII	
Нэхий дээл	Sheepskin coat	ш	pcs	932	9 232	1 364	7 282	78.9
Савхин гутал, ботинк	Leather boots, shoes	мян.хос	thous.pairs	1.1	12.1	5.3	20.5	169.3
Барилгын модон хаалга, цонх	Wooden building door and windows	м ²	м ²	2 570.3	8 246.9	1 343.2	8 115.8	98.4
Вакуум цонх, хаалга	Vacuum windows and doors	м ²	м ²	2 379.7	15 479.1	7 562.9	32 048.5	207.0
Зүсмэл материал	Sawn wood	м ³	м ³	660.8	4 327.3	721.5	9 826.4	227.1
Төмөр замын дэр мод	Railway sleeper	мян.м ³	thous.m ³	0.9	5.9	0.6	3.8	64.4
Дэвтэр	Notebook	мян.ш	thous.pcs	31.6	3 920.4	1 964.1	9 427.1	240.5
Ариун цэврийн цаас	Toilet paper	мян.ш	thous.pcs	586.7	3 311.7	454.3	1 921.6	58.0
Сонин	Newspaper	сая х.д.х	mln.pr.p	4.2	36.0	2.8	27.1	75.4
Ном	Book	сая х.д.х	mln.pr.p	3.3	33.3	6.7	37.7	113.2
Хэвлэмэл хуванцар картууд	Printing plastic cards	мян.ш	thous.pcs	3.9	83.4	11.6	130.5	156.5
Бусад хэвлэмэл зүйлс	Other printing matter	мян.ш	thous.pcs	7 137.5	28 968.4	612.5	8 616.6	29.7
Шахмал түлш	Briquette	т	t	-	3 223.6	-	1 266.6	39.3
Шахмал эм	Medical tablets	мян.боодол	thous.packs	970.9	9 029.2	330.7	10 233.0	113.3
Шингэн эм	Liquid medicine	т	t	324.1	2 536.7	270.4	1 981.5	78.1
Гоо сайхны тос	Beauty cream	мян.ш	thous.pcs	80.3	580.2	70.5	708.3	122.1
Цемент	Cement	мян.т	thous.t	32.3	172.7	74.6	238.6	138.2
Шохой	Lime	мян.т	thous.t	4.9	36.9	8.2	36.8	99.7
Төмөр бетон эдлэл	Articles of iron concrete	мян.м ³	thous.m ³	16.0	42.9	4.8	21.5	50.1
Бетон дэр	Metal sleeper	мян.ш	thous.pcs	7.6	90.8	15.0	73.2	80.5
Катодын зэс, 99%	Copper 99%	т	t	226.9	1 527.2	186.1	1 348.4	88.3
Металл бэлдэц	Metal steel	мян.т	thous.t	5.3	33.1	4.9	33.7	101.9
Металл цувимал	Metal foundries	мян.т	thous.t	6.3	44.6	6.6	44.3	99.5
Ган төмөр хийц	Steel casting	мян.т	thous.t	0.5	3.2	0.6	3.0	96.2
Цахилгааны утас	Electric wire	т	t	12.4	108.0	13.6	144.2	133.5

13.5 ЗАРИМ ГОЛ НЭР ТӨРЛИЙН БЭЛЭН БҮТЭЭГДЭХҮҮНИЙ ҮЛДЭГДЭЛ, жил бүрийн 8 дугаар сарын эцэст
STOCKS OF SOME MAJOR COMMODITIES, by the end of August of the selected years

Гол нэр төрлийн бүтээгдэхүүн	Major commodities	Хэмжих нэгж	Unit	2013 VIII	2014 VIII
Нүүрс	Coal	мян.т	thous.t	2 144.1	896.6
Молибдений баяжмал, металл агуулгаараа	Molybdenium, with concentrate	т	t	68.4	68.4
Катодын зэс, 99%	Copper 99%	т	t	39.4	67.2
Гурил	Wheat flour	т	t	12 920.9	9 259.8
Малын мах	Meat	т	t	-	1 731.8
Нарийн боов	Bakery products	т	t	62.4	136.1
Спирт	Spirit	мян.л	thous.l	415.1	71.1
Архи, дарс	Alcohol wine	мян.л	thous.l	362.4	323.2
Малын тэжээл	Fodder	т	t	5 409.3	1 784.3

XIV. ТЭЭВЭР
TRANSPORT

14.1 ТӨМӨР ЗАМ, АГААРЫН ТЭЭВРИЙН ҮНДСЭН ҮЗҮҮЛЭЛТ
MAIN INDICATORS OF RAILWAY AND AIR TRANSPORT

Хугацаа Periods	Төмөр зам <i>Railway transport</i>			Агаарын тээвэр <i>Air transport</i>		
	Тээсэн ачаа, мян.т <i>Carried freight, thous.t</i>	Зорчигчдын тоо, мян.хүн <i>Carried passengers, thous.persons</i>	Тээврийн орлого, сая төг <i>Revenue, mln.tog</i>	Тээсэн ачаа, т <i>Carried freight, t</i>	Зорчигчдын тоо, мян.хүн <i>Carried passengers, thous.persons</i>	Тээврийн орлого, сая төг <i>Revenue, mln.tog</i>
2012 I	1 715.7	297.1	36 061.9	302.3	46.2	14 207.7
II	1 604.6	320.7	31 891.7	257.8	47.8	12 655.0
III	1 630.6	298.2	32 669.4	315.2	53.3	14 175.8
IV	1 666.7	348.4	34 807.8	304.5	52.3	13 697.7
V	1 769.5	335.3	36 822.2	303.8	56.7	15 125.9
VI	1 505.1	360.0	34 443.5	392.6	64.9	18 538.7
VII	1 695.8	388.9	37 401.1	387.0	82.1	22 696.6
VIII	1 701.7	391.9	35 900.7	426.0	118.0	28 016.9
I-VIII	13 289.7	2 740.6	279 998.3	2 689.2	521.4	139 114.3
2013 I	1 618.0	309.9	30 229.7	299.3	59.8	17 084.2
II	1 383.0	300.5	24 049.4	236.2	48.3	14 036.5
III	1 639.6	281.5	32 816.1	314.1	56.1	15 761.8
IV	1 686.2	324.1	35 676.0	302.0	53.0	14 614.4
V	1 881.3	324.3	38 892.7	343.6	57.2	15 445.5
VI	1 880.6	348.5	39 585.9	427.6	62.9	21 258.6
VII	1 847.8	363.4	38 647.4	411.2	102.1	29 625.4
VIII	1 767.8	373.6	38 256.1	402.9	95.3	31 645.9
I-VIII	13 704.3	2 625.7	278 153.3	2 736.8	534.8	159 472.4
2014 I	1 549.0	282.4	30 508.5	257.6	57.1	16 055.7
II	1 297.7	251.3	22 872.5	241.0	44.1	12 701.8
III	1 601.6	266.7	32 115.8	297.8	49.7	13 699.3
IV	1 660.3	281.7	37 266.6	285.4	51.3	19 331.1
V	1 642.3	278.4	35 501.9	247.0	45.9	13 442.0
VI	1 607.3	325.7	37 610.6	304.6	64.5	28 055.4
VII	1 771.2	313.6	37 641.9	325.8	82.5	23 242.9
VIII	1 854.2	331.6	39 658.5	383.9	79.3	29 769.5
I-VIII	12 983.5	2 331.4	273 176.3	2 343.0	474.4	156 297.6
$\frac{2014 \text{ VIII}}{2013 \text{ VIII}}$ %	104.9	88.8	103.7	95.3	83.2	94.1
$\frac{2014 \text{ I-VIII}}{2013 \text{ I-VIII}}$ %	94.7	88.8	98.2	85.6	88.7	98.0

14.2 ТӨМӨР ЗАМ, АГААРЫН ТЭЭВРИЙН ҮНДСЭН ҮЗҮҮЛЭЛТ, жил бүрийн эхний 8 сарын байдлаар
 MAIN INDICATORS OF RAILWAY AND AIR TRANSPORT, as of the first 8 months of selected years

Тээврийн төрөл, үзүүлэлтүүд	Types of transport and indicators	2013		2014		2014 I-VIII 2013 I-VIII %
		VIII	I-VIII	VIII	I-VIII	
I. Төмөр замын тээвэр						
Railway transport						
Тээсэн ачаа, мян.т	<i>Carried freight, thous.t</i>	1 767.8	13 704.3	1 854.2	12 983.5	94.7
дотоодын	<i>domestic</i>	880.5	6 945.1	890.0	6 461.9	93.0
гаргалт	<i>export</i>	521.3	4 012.2	578.7	3 564.3	88.8
оруулалт	<i>import</i>	222.7	1 603.7	221.2	1 525.9	95.1
дамжин өнгөрөх	<i>transit</i>	143.3	1 143.2	164.3	1 431.3	125.2
Ачаа эргэлт, сая т.км	<i>Freight turnover, mln.t. km</i>	1 027.3	8 002.7	1 136.4	7 701.1	96.2
дотоодын	<i>domestic</i>	322.4	2 430.3	348.2	2 221.2	91.4
гаргалт	<i>export</i>	442.3	3 543.7	500.1	3 183.6	89.8
оруулалт	<i>import</i>	103.5	759.7	105.6	707.5	93.1
дамжин өнгөрөх	<i>transit</i>	159.1	1 269.0	182.4	1 588.8	125.2
Зорчигчдын тоо, мян.хүн	<i>Carried passengers, thous.persons</i>	373.6	2 625.7	331.6	2 331.4	88.8
олон улсад тээвэрлэсэн	<i>international carried</i>	22.0	112.9	21.3	98.0	86.8
дотоодод тээвэрлэсэн	<i>domestic carried</i>	351.5	2 512.8	310.3	2 233.4	88.9
Зорчигч эргэлт, сая хүн км	<i>Passenger turnover, mln.pass.km</i>	141.5	964.5	117.9	833.2	86.4
Шилжүүлсэн сая т.км	<i>In terms of mln.t. km</i>	1 168.8	8 967.2	1 254.3	8 534.3	95.2
Тээврийн орлого оны үнээр, сая төг	<i>Revenue, at current prices, mln.tog</i>	38 256.1	278 153.3	39 658.5	273 176.3	98.2
II. Агаарын тээвэр						
Air transport						
Тээсэн ачаа, т	<i>Carried freight, t</i>	402.9	2 736.8	383.9	2 343.0	85.6
шуудан	<i>mail</i>	22.9	285.3	20.6	175.1	61.4
тээш	<i>luggage</i>	96.3	416.4	42.3	195.9	47.1
ачаа	<i>freight</i>	283.7	2 035.2	321.0	1 972.1	96.9
Ачаа эргэлт, мян.т.км	<i>Freight turnover, thous.t. km</i>	1 005.8	6 104.0	1 306.6	6 360.5	104.2
шуудан	<i>mail</i>	54.3	581.5	45.4	398.6	68.6
тээш	<i>luggage</i>	106.4	457.3	57.2	314.0	68.7
ачаа	<i>freight</i>	845.1	5 065.2	1 204.1	5 647.8	111.5
Зорчигчдын тоо, мян.хүн	<i>Carried passengers, thous.persons</i>	95.3	534.8	79.3	474.4	88.7
олон улсад зорчсон	<i>international carried</i>	59.6	305.7	56.2	307.3	100.5
дотоодод зорчсон	<i>domestic carried</i>	35.7	229.1	23.0	167.1	73.0
Зорчигч эргэлт, сая хүн км	<i>Passenger turnover, mln.pass.km</i>	180.7	881.9	165.1	876.1	99.3
Шилжүүлсэн сая т.км	<i>In terms of mln.t. km</i>	17.4	86.4	16.3	86.1	99.7
Тээврийн орлого, оны үнээр, сая төг	<i>Revenue, at current prices, mln.tog</i>	31 645.9	159 472.4	29 769.5	156 297.6	98.0

1.1 УЛСЫН НЭГДСЭН ТӨСВИЙН ОРЛОГО, жил бүрийн эхний 8 сарын байдлаар
REVENUE OF GENERAL GOVERNMENT, as first 8 months of selected years

Орлогын төрөл	Types of revenue	сая төг mln. tog		
		2013 I-VIII	2014 I-VIII	2014 I-VIII 2013 I-VIII %
НИЙТ ОРЛОГО, ТУСЛАМЖИЙН ДҮН	TOTAL REVENUE AND GRANTS	3 484 458.2	3 842 044.2	110.3
ТОГТВОРЖУУЛАЛТЫН САН	STABILIZATION FUND	34 282.9	44 039.2	128.5
НИЙТ ТЭНЦВЭРЖҮҮЛСЭН ОРЛОГО БА ТУСЛАМЖИЙН ДҮН	TOTAL EQUILIBRATED REVENUE AND GRANTS	3 450 175.3	3 798 005.0	110.1
УРСГАЛ ОРЛОГО	CURRENT REVENUE	3 449 501.0	3 796 761.6	110.1
ТАТВАРЫН ОРЛОГО	TAX REVENUE	3 030 573.5	3 233 561.7	106.7
Орлогын албан татвар	Income tax	672 034.0	633 974.6	94.3
Аж ахуйн нэгжийн	Corporate income tax	401 773.6	348 141.8	86.7
Хүн амын	Personal income tax	270 260.4	285 832.7	105.8
Цалин хөлс болон түүнтэй адилтгах орлогын татвар	Taxes on wages and salaries	253 738.5	268 989.8	106.0
Үйл ажиллагааны орлогын	Tax revenue from operating income	8 537.5	15 089.3	176.7
Хөрөнгийн орлогын	Tax revenue from assets	-	27.1	-
Хөрөнгө борлуулсны орлогын	Tax revenue from sales assets	11 850.1	9 397.3	79.3
Урлагийн тоглолт, спортын тэмцээний шагнал, наадмын бай шагнал	Tax from award of entertainment, sport competition and others	106.7	71.4	66.9
Хувь хүний орлогын албан татварын буцаан олголт	Refund of the personal income tax	19 921.2	30 491.9	153.1
Орлогыг тодорхойлох боломжгүй иргэдийн татвар	Unidentified business revenues	3 219.0	3 304.2	102.6
Бусад	Others	12 729.8	19 445.6	152.8
Нийгмийн даатгалын шимтгэл	Social security contributions	528 385.5	599 916.9	113.5
Өмчийн татвар	Property taxes	21 603.8	26 476.9	122.6
Дотоодын бараа, үйлчилгээний албан татвар	Taxes on domestic goods & services	1 183 729.1	1 215 369.6	102.7
Нэмэгдсэн өртгийн албан татвар	Value added tax	873 641.7	883 821.8	101.2
Дотоодын бараа, үйлчилгээний	On domestic goods & services	349 578.6	353 303.4	101.1
Импортын барааны	On imported goods	580 241.5	605 461.8	104.3
НӨАТ-ын буцаан олголт	VAT refund	56 178.4	74 943.4	133.4
Онцгой албан татвар	Excise taxes	280 128.5	299 672.1	107.0
Дотоодын архины	On domestic alcoholic	87 637.0	99 110.2	113.1
Дотоодын тамхины	On domestic tobacco	23 674.6	30 587.0	129.2
Автобензин, дизелийн түлшний	On fuel and gasoline	20 586.0	13 105.8	63.7
Импортын архи, тамхины	On imported alcoholic and tobacco	50 321.8	63 638.5	126.5
Импортын пивоны	On imported beer	7 215.9	6 097.9	84.5
Суудлын автомашины	On vehicles	76 839.5	69 099.3	89.9
Дотоодын пивоны	On domestic beer	13 853.7	18 033.4	130.2
Тусгай зориулалтын орлого	Income of special purposes	29 958.8	31 875.7	106.4
Автобензин, дизелийн түлшний татвар	On fuel and gasoline	6 576.6	7 199.7	109.5
Автотээврийн болон өөрөө явагч хэрэгсэлийн татвар	On vehicles	23 382.2	24 676.0	105.5
Гадаад худалдааны татварын орлого	Taxes on foreign trade	231 558.2	243 778.3	105.3
Импортын барааны гаалийн албан татвар	Customs duties	231 435.7	243 628.1	105.3
Экспортын гаалийн албан татвар	Exports duties	122.5	150.2	122.7
Бусад татвар	Other taxes	393 262.9	514 045.4	130.7
Улсын тэмдэгтийн хураамж	Stamp fees	27 560.0	26 802.0	97.2
Ашигт малтмалын хайгуулын болон ашиглалтын тусгай зөвшөөрлийн төлбөр	Fee for exploration and mining special permit of the mineral resources	22 687.3	27 068.4	119.3
Ашигт малтмалын нөөц ашигласны төлбөр	Royalty	148 711.3	245 600.4	165.2
Улсын төсвийн хөрөнгөөр хайгуул хийсэн ордын нөхөн төлбөр	Payment for deposit explored by the state budget	872.4	1 073.5	123.1
Газрын төлбөр	Land payment	28 390.3	36 661.9	129.1
Байгалийн нөөц ашигласны төлбөр	Fee on usage of natural resource	22 779.6	21 782.9	95.6
Байгалийн ургамалын нөөц ашигласны	Fee on usage of plant resource	11.0	22.8	207.0
Ус рашааны нөөц ашигласны төлбөр	Fee on usage of water resource	20 874.5	19 826.9	95.0
Ойгоос хэрэглээний мод, түлээ ашигласны төлбөр	Fee on usage of timber	1 522.9	1 497.8	98.4
Агнуурын нөөц ашигласны төлбөр	Hunting fee	371.2	435.4	117.3
Агаарын бохирдлын төлбөр	Payment for air pollution	12 906.3	8 502.1	65.9
Бусад татвар, хураамж	Other fees	129 355.7	146 554.1	113.3
ТАТВАРЫН БУС ОРЛОГО	NON-TAX REVENUE	418 927.5	563 200.0	134.4
Хувьцааны ногдол ашиг	Dividends	7 739.1	28 476.5	368.0
Хүү, торгуулийн орлого	Interest and Fines	98 918.7	78 340.5	79.2
Түрээсийн орлого	Rent	1 200.9	889.0	74.0
Газрын тосны орлого	Oil petroleum	99 041.6	158 019.2	159.5
Навигацын орлого	Navigation fee	32 807.9	40 000.0	121.9
Төсөвт газрын өөрийн орлого	Revenues from budget entities	141 774.5	178 853.7	126.2
Өмч хувьчлал	Privatization receipts	958.4	9 384.0	979.1
Бусад нэр заагдаагүй орлого	Others	36 486.5	69 237.1	189.8
ХӨРӨНГИЙН ОРЛОГО	CAPITAL REVENUE	674.3	1 243.4	184.4
Хөрөнгө худалдсаны орлого	Revenue from immovable assets	674.3	1 243.4	184.4

1.2 УЛСЫН ТӨСВИЙН ОРЛОГО, жил бүрийн эхний 8 сарын байдлаар
 REVENUE OF CENTRAL GOVERNMENT, as first 8 months of selected years

Орлогын төрөл	Types of revenue	сая төг mln. tog		
		2013 I-VIII	2014 I-VIII	2014 I-VIII 2013 I-VIII %
НИЙТ ОРЛОГО, ТУСЛАМЖИЙН ДҮН	TOTAL REVENUE AND GRANTS	2 412 107.4	2 569 666.2	106.5
ТОГТВОРЖУУЛАЛТЫН САН	STABILIZATION FUND	34 282.9	44 039.2	128.5
НИЙТ ТЭНЦВЭРЖҮҮЛСЭН ОРЛОГО БА ТУСЛАМЖИЙН ДҮН	TOTAL EQUILIBRATED REVENUE AND GRANTS	2 377 824.5	2 525 627.0	106.2
УРСГАЛ ОРЛОГО	CURRENT REVENUE	2 311 018.3	2 402 946.0	104.0
ТАТВАРЫН ОРЛОГО	TAX REVENUE	1 932 471.4	1 958 064.1	101.3
Орлогын албан татвар	Income tax	401 773.6	348 141.8	86.7
Аж ахуйн нэгжийн	Corporate income tax	401 773.6	348 141.8	86.7
Дотоодын бараа, үйлчилгээний албан	Taxes on domestic goods & services	1 160 346.9	1 190 693.7	102.6
Нэмэгдсэн өртгийн албан татвар	Value added tax	873 641.7	883 821.8	101.2
Дотоодын бараа, үйлчилгээний	On domestic goods & services	349 578.6	353 303.4	101.1
Импортын барааны	on imported goods	580 241.5	605 461.8	104.3
НӨАТ-ын буцаан олголт	VAT refund	56 178.4	74 943.4	133.4
Онцгой албан татвар	Excise taxes	280 128.5	299 672.1	107.0
Дотоодын архины	On domestic alcoholic	87 637.0	99 110.2	113.1
Дотоодын тамхины	On domestic tobacco	23 674.6	30 587.0	129.2
Автобензин, дизелийн түлшний	On fuel and gasoline	20 586.0	13 105.8	63.7
Импортын архи, тамхины	On imported alcoholic and tobacco	50 321.8	63 638.5	126.5
Импортын пивоны	On imported beer	7 215.9	6 097.9	84.5
Суудлын автомашины	On vehicles	76 839.5	69 099.3	89.9
Дотоодын пивоны	On domestic beer	13 853.7	18 033.4	130.2
Тусгай зориулалтын орлого	Income of special purposes	6 576.6	7 199.7	109.5
Автобензин, дизелийн түлшний татвар	On fuel and gasoline	6 576.6	7 199.7	109.5
Гадаад худалдааны татварын орлого	Taxes on foreign trade	231 558.2	243 778.3	105.3
Импортын барааны гаалийн албан татвар	Customs duties	231 435.7	243 628.1	105.3
Экспортын гаалийн албан татвар	Exports duties	122.5	150.2	122.7
Бусад татвар	Other taxes	138 792.7	175 450.2	126.4
Улсын тэмдэгтийн хураамж	Stamp fees	7 695.8	5 859.0	76.1
Ашигт малтмалын хайгуулын болон ашиглалтын тусгай зөвшөөрлийн төлбөр	Fee for exploration and mining special permit of the mineral resources	22 687.3	27 068.4	119.3
Улсын төсвийн хөрөнгөөр хайгуул хийсэн ордын нөхөн төлбөр	Payment for deposit explored by the state budget	872.4	1 073.5	123.1
Агаарын бохирдлын төлбөр	Payment for air pollution	12 906.3	8 502.1	65.9
Бусад татвар, хураамж	Other fees	50 017.6	27 376.7	54.7
ТАТВАРЫН БУС ОРЛОГО	NON-TAX REVENUE	378 546.9	444 881.9	117.5
Хувьцааны ногдол ашиг	Dividends	3 946.0	4 979.0	126.2
Хүү, торгуулийн орлого	Interest and Fines	74 864.8	53 801.8	71.9
Түрээсийн орлого	Rent	365.0	-	-
Газрын тосны орлого	Oil petroleum	99 041.6	158 019.2	159.5
Навигацын орлого	Navigation fee	32 807.9	40 000.0	121.9
Төсөвт газрын өөрийн орлого	Revenues from budget entities	137 117.1	132 338.5	96.5
Бусад нэр заагдаагүй орлого	Others	30 404.5	55 743.4	183.3
ТУСЛАМЖИЙН ОРЛОГО	GRANTS AND TRANSFERS	66 806.2	122 681.1	183.6
Улсын эмнэлгүүдэд олгох татаас	Subsidies of state clinic	58 085.3	81 081.1	139.6
Орон нутгийн төсвөөс төвлөрүүлсэн орлого	From Local Gov't to Central Gov't	8 720.9	41 600.0	477.0

1.3 ОРОН НУТГИЙН ТӨСВИЙН ОРЛОГО, жил бүрийн эхний 8 сарын байдлаар
 REVENUE OF LOCAL GOVERNMENT, as first 8 months of selected years

Орлогын төрөл	Types of revenue	сая төг mln. tog		
		2013 I-VIII	2014 I-VIII	$\frac{2014 \text{ I-VIII}}{2013 \text{ I-VIII}}$ %
НИЙТ ОРЛОГО, ТУСЛАМЖИЙН ДҮН	TOTAL REVENUE AND GRANTS	1 149 270.8	1 354 715.3	117.9
УРСГАЛ ОРЛОГО	CURRENT REVENUE	437 051.6	539 032.4	123.3
ТАТВАРЫН ОРЛОГО	TAX REVENUE	396 779.4	428 667.7	108.0
Орлогын албан татвар	Income tax	270 260.4	285 832.7	105.8
Хүн амын	Personal income tax	270 260.4	285 832.7	105.8
Цалин хөлс болон түүнтэй адилтгах орлогын татвар	Taxes on wages and salaries	253 738.5	268 989.8	106.0
Үйл ажиллагааны орлогын	Tax revenue from operating income	8 537.5	15 089.3	176.7
Хөрөнгийн орлогын	Tax revenue from assets	-	27.1	-
Хөрөнгө борлуулсны орлогын	Tax revenue from sales assets	11 850.1	9 397.3	79.3
Урлагийн тоглолт, спортын тэмцээний шагнал, наадмын бай шагнал	Tax from award of entertainment, sport competition and others	106.7	71.4	66.9
Хувь хүний орлогын албан татварын буцаан олголт	Refund of the personal income tax	19 921.2	30 491.9	153.1
Орлогыг тодорхойлох боломжгүй иргэдийн татвар	Unidentified business revenues	3 219.0	3 304.2	102.6
Бусад	Others	12 729.8	19 445.6	152.8
Өмчийн татвар	Property taxes	21 603.8	26 476.9	122.6
Дотоодын бараа, үйлчилгээний албан татвар	Taxes on domestic goods & services	23 382.2	24 676.0	105.5
Тусгай зориулалтын орлого	Income of special purposes	23 382.2	24 676.0	105.5
Автотээврийн болон өөрөө явагч хэрэгсэлийн татвар	On vehicles	23 382.2	24 676.0	105.5
Бусад татвар	Other taxes	81 533.0	91 682.1	112.4
Улсын тэмдэгтийн хураамж	Stamp fees	19 864.3	20 942.9	105.4
Газрын төлбөр	Land payment	28 390.3	36 661.9	129.1
Байгалын нөөц ашигласны төлбөр	Fee on usage of natural resource	22 779.6	21 782.9	95.6
Байгалын ургамалын нөөц ашигласны	Fee on usage of plant resource	11.0	22.8	207.0
Ус рашааны нөөц ашигласны төлбөр	Fee on usage of water resource	20 874.5	19 826.9	95.0
Ойгоос хэрэглээний мод, түлээ ашигласны төлбөр	Fee on usage of timber	1 522.9	1 497.8	98.4
Агнуурын нөөц ашигласны төлбөр	Hunting fee	371.2	435.4	117.3
Бусад татвар, хураамж	Other fees	10 498.8	12 294.4	117.1
ТАТВАРЫН БУС ОРЛОГО	NON-TAX REVENUE	40 272.2	110 364.7	274.0
Хувьцааны ногдол ашиг	Dividends	3 793.0	15 648.8	412.6
Хүү, торгуулийн орлого	Interest and Fines	23 945.5	24 534.1	102.5
Түрээсийн орлого	Rent	835.9	889.0	106.4
Төсөвт газрын өөрийн орлого	Revenues from budget entities	4 657.4	46 515.1	998.7
Өмч хувьчлал	Privatization receipts	958.4	9 384.0	979.1
Бусад нэр заагдаагүй орлого	Others	6 081.9	13 393.6	220.2
ХӨРӨНГИЙН ОРЛОГО	CAPITAL REVENUE	674.3	1 243.4	184.4
Хөрөнгө худалдсаны орлого	Revenue from immovable assets	674.3	1 243.4	184.4
ТУСЛАМЖИЙН ОРЛОГО	GRANTS AND TRANSFERS	711 544.9	814 439.5	114.5
Улсын төсвөөс авсан санхүүгийн дэмжлэг	From Central Gov't to Local Gov't	107 901.5	103 877.7	96.3
Тусгай зориулалтын шилжүүлгийн орлого	Transfer income for a specific activities	502 997.6	594 834.7	118.3
Орон нутгийн хөгжлийн нэгдсэн сангаас шилжүүлсэн орлого	Transfer income from local development fund	100 645.8	115 727.1	115.0

1.4 УЛСЫН НЭГДСЭН ТӨСВИЙН ЗАРЛАГА, жил бүрийн эхний 8 сарын байдлаар
EXPENDITURE OF GENERAL GOVERNMENT, as first 8 months of selected years

		сая төг mln. tog		
Зарлагын төрөл	Types of expenditure	2013 I-VIII	2014 I-VIII	2014 I-VIII 2013 I-VIII %
НИЙТ ЗАРЛАГА БА ЦЭВЭР ЗЭЭЛИЙН ДҮН	TOTAL EXPENDITURE AND NET LENDING	3 581 415.7	3 951 013.4	110.3
УРСГАЛ ЗАРДАЛ	CURRENT EXPENDITURE	2 816 028.5	3 238 877.7	115.0
Бараа, үйлчилгээний зардал	Goods and services	1 440 253.0	1 591 691.1	110.5
Цалин, хөлс	Wages and salaries	898 012.5	986 800.3	109.9
Нийгмийн даатгалын шимтгэл	Social security contributions	82 234.4	92 042.7	111.9
Бараа, үйлчилгээний бусад зардал	Purchase of goods and services	542 240.4	604 890.9	111.6
Гэрэл, цахилгааны зардал	Electricity	14 893.6	18 629.4	125.1
Түлш, халаалтын зардал	Heating	56 471.2	60 451.9	107.0
Тээвэр, шатахууны зардал	Fuel and transportation	29 104.2	28 819.4	99.0
Шуудан, холбооны зардал	Communication	5 855.9	7 024.4	120.0
Цэвэр, бохир усны зардал	Water	9 202.3	9 702.3	105.4
Эд хогшил авах зардал	Purchase of stationery, effects	11 950.6	12 130.3	101.5
Нормын хувцас, зөөлөн эдлэл авах зардал	Purchase of uniforms and special clothes	13 191.1	17 226.7	130.6
Хоолны зардал	Food	48 809.8	52 861.3	108.3
Эмийн зардал	Medicine	43 571.8	49 065.8	112.6
Урсгал засвар	Repair	12 575.2	16 089.8	127.9
Байрны түрээс	Rent	7 416.5	9 457.9	127.5
Бараа, үйлчилгээний бусад зардал	Others	289 198.3	323 431.6	111.8
Зээлийн үйлчилгээний төлбөр	Interest payments	128 477.1	244 677.7	190.4
Гадаад зээлийн хүү	External	21 849.9	111 829.1	511.8
Засгийн газрын өрийн бичгийн хүү	Bank restructuring bonds	-	29 995.2	-
Банкны зээл болон бондын хүү	Other domestic	106 627.2	102 853.4	96.5
Татаас ба шилжүүлэг	Subsidies and transfers	1 247 298.5	1 402 508.9	112.4
Татаас	Subsidies to public enterprises	115 305.8	118 440.5	102.7
Эрчим хүчний	Energy	25 028.2	15 929.4	63.6
Хотын нийтийн тээврийн	Public transportation	37 124.8	38 671.1	104.2
Бусад шилжүүлэг	Other transfers	28 328.7	24 973.8	88.2
Улаан буудай, махны татаас	Subsidies of wheat and meat	19 241.4	32 295.5	167.8
Хувийн хэвшлийн байгууллагад үйлдвэрлэл нэмэгдүүлэх зорилгоор олгох татаас, тусламж	Subsidies to enterprise for increasing production	5 582.6	6 570.8	117.7
Төсөв хоорондын урсгал шилжүүлэг	Current intergovernmental transfers	12 707.4	20 815.4	163.8
Бусад урсгал шилжүүлгүүд	Other current transfers	1 000 679.9	1 132 258.7	113.1
Нийгмийн даатгалын зарлага	Social security fund	607 031.6	719 017.2	118.4
Халамжийн сангийн зарлага	Social assistance fund	151 810.8	320 819.9	211.3
Нөхөн олговор	Reimbursement	34.3	8.8	25.6
Хэлмэгдэгсдийн нөхөн олговор	Repression reimbursement	53.1	47.5	89.5
Бусад урсгал шилжүүлэг	Other current transfers	241 750.1	92 365.3	38.2
Бусад шилжүүлэг	Other transfers	116 822.7	129 108.8	110.5
Гадаад шилжүүлэг	Foreign transfers	1 782.7	1 885.4	105.8
ХӨРӨНГИЙН ЗАРДАЛ	CAPITAL EXPENDITURE	718 039.8	708 728.5	98.7
Дотоод эх үүсвэрээр	From domestic sources	498 657.4	630 523.6	126.4
Хөрөнгө оруулалт	Domestic investment	483 064.5	605 514.7	125.3
Их засварын зардал	Capital Repairs	8 123.5	15 493.6	190.7
Геологи хайгуулын зардал	Geological survey	2 750.6	3 945.7	143.4
Ойжуулалт, байгаль орчны бусад арга хэмжээ	Forest and other environment expenditure	2 815.9	1 465.3	52.0
Улсын нөөц бүрдүүлэх зардал	Commodity stocks	1 902.9	4 104.3	215.7
Гадаад эх үүсвэрээр	Foreign financed	219 382.3	78 205.0	35.6
ЦЭВЭР ЗЭЭЛ	NET LENDING	47 347.4	3 407.2	7.2
Гадаад зээлээр санхүүжих төсөл	On-lent foreign project loans	11 253.5	6 707.6	59.6
Эргэж төлөгдөх цэвэр зээл	Other lending minus repayments	36 093.9	-3 300.3	-

1.5 УЛСЫН НЭГДСЭН ТӨСВИЙН АЛДАГДЛЫН САНХҮҮЖИЛТ, ЭХ ҮҮСВЭРЭЭР, жил бүрийн эхний 8 сарын байдлаар
FINANCING SOURCE FOR GENERAL GOVERNMENT DEFICIT, as first 8 months of selected years

		сая төг mln. tog		
Эх үүсвэр	Sources	2013 I-VIII	2014 I-VIII	2014 I-VIII 2013 I-VIII %
АЛДАГДЛЫН САНХҮҮЖИЛТ, ЭХ ҮҮСВЭРЭЭР	FINANCING SOURCE FOR BUDGET DEFICIT	131 240.4	153 008.4	116.6
Харилцах болон хадгаламжийн дансны цэвэр өөрчлөлт	Current account and deposit account(net)	-567 449.8	154 237.3	-
Засгийн газрын бонд	Gov't bonds	522 280.8	156 531.1	30.0
Засгийн газрын зээл	Gov't credit	180 109.5	-54 835.9	-
Авллага	Accounts receivable	-3 700.0	-	-
Урьдчилгаа орлогоос орлогод тооцогдсон	Regarded amount from advance revenue	-	-102 924.0	-

1.6 УЛСЫН ТӨСВИЙН ЗАРЛАГА, жил бүрийн эхний 8 сарын байдлаар
EXPENDITURE OF CENTRAL GOVERNMENT, as first 8 months of selected years

		сая төг mln. tog		
Зарлагын төрөл	Types of expenditure	2013 I-VIII	2014 I-VIII	$\frac{2014 \text{ I-VIII}}{2013 \text{ I-VIII}}$ %
НИЙТ ЗАРЛАГА БА ЦЭВЭР ЗЭЭЛИЙН ДҮН	TOTAL EXPENDITURE AND NET LENDING	2 817 116.6	2 924 955.4	103.8
УРСГАЛ ЗАРДАЛ	CURRENT EXPENDITURE	2 201 061.3	2 465 853.6	112.0
Бараа, үйлчилгээний зардал	Goods and services	858 778.8	936 536.0	109.1
Цалин, хөлс	Wages and salaries	489 386.8	544 415.4	111.2
Нийгмийн даатгалын шимтгэл	Social security contributions	38 594.2	43 854.5	113.6
Бараа, үйлчилгээний бусад зардал	Purchase of goods and services	330 797.8	348 266.1	105.3
Гэрэл, цахилгааны зардал	Electricity	9 483.1	11 845.4	124.9
Түлш, халаалтын зардал	Heating	21 293.9	21 710.3	102.0
Тээвэр, шатахууны зардал	Fuel and transportation	20 565.4	19 489.0	94.8
Шуудан, холбооны зардал	Communication	3 944.6	4 490.8	113.8
Цэвэр, бохир усны зардал	Water	5 091.8	5 460.9	107.2
Эд хогшил авах зардал	Purchase of stationery, effects	7 373.6	8 180.5	110.9
Нормын хувцас, зөөлөн эдлэл авах зардал	Purchase of uniforms and special clothes	11 926.5	15 641.9	131.2
Хоолны зардал	Food	23 034.5	23 201.7	100.7
Эмийн зардал	Medicine	41 520.2	46 883.5	112.9
Урсгал засвар	Repair	7 151.8	8 586.0	120.1
Байрны түрээс	Rent	7 021.7	8 685.6	123.7
Бараа, үйлчилгээний бусад зардал	Others	172 390.8	174 090.5	101.0
Зээлийн үйлчилгээний төлбөр	Interest payments	128 477.1	242 473.3	188.7
Гадаад зээлийн хүү	External	21 849.9	111 829.1	511.8
Засгийн газрын өрийн бичгийн хүү	Bank restructuring bonds	-	29 995.2	-
Банкны зээл болон бондын хүү	Other domestic	106 627.2	100 649.0	94.4
Татаас ба шилжүүлэг	Subsidies and transfers	1 213 805.4	1 286 844.4	106.0
Татаас	Subsidies to public enterprises	323 938.1	275 382.1	85.0
Эрчим хүчний	Energy	24 632.4	14 656.4	59.5
Хотын нийтийн тээврийн	Public transportation	37 036.4	38 567.3	104.1
Бусад шилжүүлэг	Other transfers	243 027.9	189 362.9	77.9
Улаан буудай, махны татаас	Subsidies of wheat and meat	19 241.4	32 295.5	167.8
Орон нутгийн төсөвт өгөх санхүүгийн дэмжлэг	To local government	107 901.5	103 877.7	96.3
Төсөв хоорондын урсгал шилжүүлэг	Current intergovernmental transfers	603 643.4	710 561.8	117.7
Бусад урсгал шилжүүлгүүд	Other current transfers	71 414.2	77 717.8	108.8
Нийгмийн даатгалын зарлага	Social security fund	9.8	-	-
Халамжийн сангийн зарлага	Social assistance fund	31 198.4	31 208.2	100.0
Нөхөн олговор	Reimbursement	14.3	8.8	61.6
Хэлмэгдэгсдийн нөхөн олговор	Repression reimbursement	53.1	47.5	89.5
Бусад урсгал шилжүүлэг	Other current transfers	40 138.8	46 453.3	115.7
Бусад шилжүүлэг	Other transfers	105 125.5	117 419.5	111.7
Гадаад шилжүүлэг	Foreign transfers	1 782.7	1 885.4	105.8
ХӨРӨНГИЙН ЗАРДАЛ	CAPITAL EXPENDITURE	568 707.9	455 694.6	80.1
Дотоод эх үүсвэрээр	From domestic sources	349 578.4	377 489.6	108.0
Хөрөнгө оруулалт	Domestic investment	333 985.5	352 480.7	105.5
Их засварын зардал	Capital Repairs	8 123.5	15 493.6	190.7
Геологи хайгуулын зардал	Geological survey	2 750.6	3 945.7	143.4
Ойжуулалт, байгаль орчны бусад арга хэмжээ	Forest and other environment expenditure	2 815.9	1 465.3	52.0
Улсын нөөц бүрдүүлэх зардал	Commodity stocks	1 902.9	4 104.3	215.7
Гадаад эх үүсвэрээр	Foreign financed	219 129.5	78 205.0	35.7
ЦЭВЭР ЗЭЭЛ	NET LENDING	47 347.4	3 407.2	7.2
Гадаад зээлээр санхүүжих төсөл	On-lent foreign project loans	11 253.5	6 707.6	59.6
Эргэж төлөгдөх цэвэр зээл	Other lending minus repayments	36 093.9	-3 300.3	-

1.7 УЛСЫН ТӨСВИЙН АЛДАГДЛЫН САНХҮҮЖИЛТ, ЭХ ҮҮСВЭРЭЭР, жил бүрийн эхний 8 сарын байдлаар
FINANCING SOURCES FOR CENTRAL GOVERNMENT DEFICIT, as first 8 months of selected years

		сая төг mln. tog		
Эх үүсвэр	Sources	2013 I-VIII	2014 I-VIII	$\frac{2014 \text{ I-VIII}}{2013 \text{ I-VIII}}$ %
АЛДАГДЛЫН САНХҮҮЖИЛТ, ЭХ ҮҮСВЭРЭЭР	FINANCING SOURCE FOR BUDGET DEFICIT	439 292.2	399 328.4	90.9
Харилцах болон хадгаламжийн дансны цэвэр өөрчлөлт	Current account and deposit account(net)	-263 098.1	297 633.3	-
Засгийн газрын бонд	Gov't bonds	522 280.8	156 531.1	30.0
Засгийн газрын зээл	Gov't credit	180 109.5	-54 835.9	-

1.8 ОРОН НУТГИЙН ТӨСВИЙН ЗАРЛАГА, жил бүрийн эхний 8 сарын байдлаар
EXPENDITURE OF LOCAL GOVERNMENT, as first 8 months of selected years

Зарлагын төрөл	Types of expenditure	сая төг mln. tog		
		2013 I-VIII	2014 I-VIII	$\frac{2014 \text{ I-VIII}}{2013 \text{ I-VIII}}$ %
НИЙТ ЗАРЛАГА	TOTAL EXPENDITURE	968 753.6	1 219 119.7	125.8
УРСГАЛ ЗАРДАЛ	CURRENT EXPENDITURE	820 746.0	969 765.4	118.2
Бараа, үйлчилгээний зардал	Goods and services	653 986.6	736 974.7	112.7
Цалин, хөлс	Wages and salaries	401 341.5	434 933.4	108.4
Нийгмийн даатгалын шимтгэл	Social security contributions	42 859.9	47 335.4	110.4
Бараа, үйлчилгээний бусад зардал	Purchase of goods and services	209 785.1	254 705.9	121.4
Гэрэл, цахилгааны зардал	Electricity	5 345.3	6 706.1	125.5
Түлш, халаалтын зардал	Heating	34 979.4	38 542.5	110.2
Тээвэр, шатахууны зардал	Fuel and transportation	8 396.3	9 180.9	109.3
Шуудан, холбооны зардал	Communication	1 813.9	2 421.0	133.5
Цэвэр, бохир усны зардал	Water	4 076.9	4 212.9	103.3
Эд хогшил авах зардал	Purchase of stationery, effects	4 468.9	3 864.4	86.5
Нормын хувцас, зөөлөн эдлэл авах зардал	Purchase of uniforms and special clothes	1 251.1	1 584.8	126.7
Хоолны зардал	Food	25 775.3	29 659.5	115.1
Эмийн зардал	Medicine	2 051.5	2 182.3	106.4
Урсгал засвар	Repair	5 387.5	7 462.4	138.5
Байрны түрээс	Rent	270.7	435.4	160.9
Бараа, үйлчилгээний бусад зардал	Others	115 968.3	148 453.7	128.0
Татаас ба шилжүүлэг	Subsidies and transfers	166 759.4	232 790.7	139.6
Татаас	Subsidies to public enterprises	1 529.0	2 870.9	187.8
Эрчим хүчний	Energy	395.8	1 272.9	321.6
Хотын нийтийн тээврийн	Public transportation	88.4	103.9	117.5
Бусад шилжүүлэг	Other transfers	1 044.7	1 494.1	143.0
Төсөв хоорондын урсгал шилжүүлэг	Current intergovernmental transfers	8 846.8	41 600.0	470.2
Бусад урсгал шилжүүлгүүд	Other current transfers	144 686.5	176 630.5	122.1
Халамжийн сангийн зарлага	Social assistance fund	120 612.4	131 773.4	109.3
Нөхөн олговор	Reimbursement	20.0	-	-
Бусад урсгал шилжүүлэг	Other current transfers	24 054.1	44 857.1	186.5
Бусад шилжүүлэг	Other transfers	11 697.1	11 689.2	99.9
ХӨРӨНГИЙН ЗАРДАЛ	CAPITAL EXPENDITURE	148 007.6	249 354.4	168.5
Дотоод эх үүсвэрээр	From domestic sources	147 754.7	249 354.4	168.8
Хөрөнгө оруулалт	Domestic investment	147 754.7	249 354.4	168.8
Гадаад эх үүсвэрээр	Foreign financed	252.8	-	-

1.9 ОРОН НУТГИЙН ТӨСВИЙН АЛДАГДЛЫН САНХҮҮЖИЛТ, ЭХ ҮҮСВЭРЭЭР, жил бүрийн эхний 8 сарын байдлаар
FINANCING SOURCES FOR LOCAL GOVERNMENT DEFICIT, as first 8 months of selected years

Эх үүсвэр	Sources	сая төг mln. tog		
		2013 I-VIII	2014 I-VIII	$\frac{2014 \text{ I-VIII}}{2013 \text{ I-VIII}}$ %
АЛДАГДЛЫН САНХҮҮЖИЛТ, ЭХ ҮҮСВЭРЭЭР	FINANCING SOURCE FOR BUDGET DEFICIT	-180 517.2	-135 595.6	75.1
Харилцах болон хадгаламжийн дансны цэвэр өөрчлөлт	Current account and deposit account(net)	-180 517.2	-135 595.6	75.1

1.10. ОРОН НУТГИЙН ТӨСВИЙН ОРЛОГО, аймаг, нийслэлээр, жил бүрийн эхний 8 сарын байдлаар
REVENUE OF LOCAL GOVERNMENT, by aimag and the capital, as first 8 months of selected years

Аймаг, нийслэл Aimags and the Capital	Нийт орлого Total revenue		Орлого Revenue		Улсын төсвөөс олгож байгаа санхүүгийн дэмжлэг Grants from Central Gov't		Тусгай зориулалтын шилжүүлэг Transfer for a specific activities		Орон нутгийн хөгжлийн нэгдсэн сангийн орлогын шилжүүлэг Transfer income from local development fund	
	2013 I-VIII	2014 I-VIII	2013 I-VIII	2014 I-VIII	2013 I-VIII	2014 I-VIII	2013 I-VIII	2014 I-VIII	2013 I-VIII	2014 I-VIII
	1 149 270.8	1 354 715.3	437 725.9	540 275.8	107 901.5	103 877.7	502 997.6	594 834.7	100 645.8	115 727.1
БҮГД/TOTAL	1 149 270.8	1 354 715.3	437 725.9	540 275.8	107 901.5	103 877.7	502 997.6	594 834.7	100 645.8	115 727.1
Дүн/Subtotal	175 405.6	203 126.5	17 363.9	28 355.1	36 982.3	34 533.0	100 378.6	115 337.7	20 680.8	24 900.7
БӨ/BO	39 422.8	43 334.7	3 242.9	3 562.3	8 732.3	7 811.9	24 101.5	27 681.6	3 346.1	4 278.9
ГО/GO	30 088.3	40 583.4	3 133.1	9 187.9	6 156.7	5 917.4	16 447.4	19 188.3	4 351.1	6 290.1
ЗА/ZA	35 877.0	36 821.4	2 928.1	3 855.9	8 054.4	6 949.6	19 295.9	21 337.3	5 598.6	4 678.6
УБ/UB	35 104.8	43 241.4	3 448.5	6 665.1	7 443.8	7 420.3	20 672.5	24 594.6	3 539.9	4 561.4
ХО/ХНО	34 912.7	39 145.6	4 611.2	5 083.9	6 595.1	6 434.1	19 861.3	22 536.0	3 845.1	5 091.7
Дүн/Subtotal	233 995.0	273 290.1	50 472.0	65 051.8	38 866.1	38 250.0	119 359.7	139 716.9	25 297.3	30 271.4
АР/AR	36 676.1	40 238.1	3 746.1	3 875.6	7 916.3	7 959.7	19 733.0	23 425.9	5 280.7	4 977.0
БХ/БКН	36 363.4	43 662.3	3 305.1	6 030.8	8 512.3	8 497.8	19 311.1	23 259.5	5 225.0	5 874.2
БҮ/БУ	27 770.5	33 273.1	10 985.8	11 561.8	-	1 395.8	13 570.3	16 001.1	3 214.4	4 314.4
ОР/ОР	41 708.2	53 183.3	23 354.8	31 800.8	-	-	15 065.6	18 030.8	3 287.8	3 351.6
ӨВ/ӨВ	40 201.3	46 559.9	4 141.4	6 027.1	8 777.7	8 547.0	23 088.6	25 977.1	4 193.5	6 008.6
ХӨ/ХНХ	51 285.6	56 373.4	4 938.8	5 755.7	13 659.8	11 849.7	28 591.1	33 022.4	4 096.0	5 745.6
Дүн/Subtotal	221 362.2	265 385.2	80 260.6	100 073.3	16 804.7	15 536.1	100 105.1	117 806.7	24 191.8	31 969.1
ГС/GS	9 193.7	11 312.3	2 513.0	3 325.1	503.7	195.9	3 594.1	4 442.6	2 593.0	3 348.7
ДА/ДА	31 716.9	36 268.5	10 148.4	13 443.4	1 829.9	-	16 710.5	19 074.9	3 028.0	3 750.2
ДӨ/ДО	25 574.7	30 773.2	9 445.3	11 196.7	-	-	12 575.9	14 971.4	3 553.5	4 605.1
ДҮ/ДУ	22 122.1	26 509.0	2 084.7	2 696.5	5 210.3	6 021.2	11 322.9	13 143.0	3 504.3	4 648.3
ӨМ/ӨМ	58 565.4	70 691.1	40 881.4	48 381.9	-	-	13 428.2	16 261.2	4 255.8	6 048.0
СЭ/СЭ	37 402.5	45 809.7	9 316.5	11 250.1	2 838.5	2 986.8	22 105.7	26 274.8	3 141.8	5 298.0
ТӨ/ТО	36 786.8	44 021.5	5 871.2	9 779.6	6 422.3	6 332.2	20 377.8	23 638.9	4 115.5	4 270.8
Дүн/Subtotal	90 418.7	108 039.6	14 910.0	23 830.4	15 248.4	15 558.6	45 214.2	53 274.3	15 046.1	15 376.3
ДД/DD	30 450.7	36 797.0	6 958.0	9 447.9	4 612.5	3 840.6	14 986.0	18 157.3	3 894.2	5 351.3
СҮ/SU	27 664.0	34 498.5	3 848.7	9 002.8	5 131.0	5 441.7	13 515.5	15 262.8	5 168.8	4 791.3
ХЭ/ХНЭ	32 304.0	36 744.1	4 103.3	5 379.8	5 504.9	6 276.3	16 712.7	19 854.2	5 983.2	5 233.7
УБ/UB	428 089.2	504 873.9	274 719.5	322 965.1	-	-	137 940.0	168 699.1	15 429.7	13 209.7

сая төг mln. tog

1.11 ОРОН НУТГИЙН ТӨСВИЙН ЗАРЛАГА, аймаг, нийслэлээр, жил бүрийн эхний 8 сарын байдлаар
 EXPENDITURE OF LOCAL GOVERNMENT, by aimag and the capital, as first 8 months of selected years

сая төг mln. tog

Аймаг, нийслэл Aimags and the Capital	Нийт зарлага		Орон нутгийн төсвийн зарлага		Орон нутгийн төсвөөс улсын төсөвт төвлөрүүлэх орлого	
	Total expenditure		Local government expenditure		Grants to Central Gov't	
	2013 I-VIII	2014 I-VIII	2013 I-VIII	2014 I-VIII	2013 I-VIII	2014 I-VIII
БҮГД/TOTAL	968 753.6	1 219 119.7	960 032.7	1 177 519.7	8 720.9	41 600.0
	Баруун бүс		Western region			
Дүн/Subtotal	155 871.7	186 586.8	155 871.7	186 586.8	-	-
БӨ/BO	33 615.2	42 616.2	33 615.2	42 616.2	-	-
ГО/GO	25 459.4	32 861.9	25 459.4	32 861.9	-	-
ЗА/ZA	34 424.9	33 362.4	34 424.9	33 362.4	-	-
УВ/UV	29 819.1	40 220.0	29 819.1	40 220.0	-	-
ХО/ХНО	32 553.2	37 526.3	32 553.2	37 526.3	-	-
	Хангайн бүс		Khangai region			
Дүн/Subtotal	202 091.9	238 912.6	200 091.9	238 912.6	2 000.0	-
АР/AR	33 223.2	37 222.4	33 223.2	37 222.4	-	-
БХ/ВКН	34 070.8	37 001.5	34 070.8	37 001.5	-	-
БУ/BU	23 718.6	30 421.5	23 718.6	30 421.5	-	-
ОР/OR	30 006.5	42 364.2	28 006.5	42 364.2	2 000.0	-
ӨВ/OV	37 511.9	39 621.5	37 511.9	39 621.5	-	-
ХӨ/ХНС	43 561.0	52 281.4	43 561.0	52 281.4	-	-
	Төвийн бүс		Central region			
Дүн/Subtotal	185 253.8	262 686.0	182 167.6	256 086.0	3 086.1	6 600.0
ГС/GS	8 306.0	10 592.1	8 306.0	10 592.1	-	-
ДА/DA	24 952.0	32 821.3	24 952.0	32 821.3	-	-
ДО/DO	21 228.8	27 360.3	21 228.8	27 360.3	-	-
ДУ/DU	18 887.0	22 717.7	18 887.0	22 717.7	-	-
ӨМ/OM	45 699.5	87 802.0	42 613.4	81 202.0	3 086.1	6 600.0
СЭ/SE	33 818.6	42 461.7	33 818.6	42 461.7	-	-
ТӨ/ТО	32 361.9	38 930.9	32 361.9	38 930.9	-	-
	Зүүн бүс		Eastern region			
Дүн/Subtotal	85 300.5	104 698.8	85 300.5	104 698.8	-	-
ДД/DD	26 884.3	33 644.7	26 884.3	33 644.7	-	-
СҮ/SU	26 759.3	34 917.9	26 759.3	34 917.9	-	-
ХЭ/ХНЕ	31 656.9	36 136.2	31 656.9	36 136.2	-	-
	Улаанбаатар		Ulaanbaatar			
УБ/UB	340 235.7	426 235.6	336 600.9	391 235.6	3 634.8	35 000.0

МОНГОЛ УЛСЫН НЭГДСЭН ТӨСВИЙН ОРЛОГО, ЗАРЛАГА, жил бүрийн эхний 8 сарын байдлаар
REVENUE & EXPENDITURE OF GENERAL GOVERNMENT BUDGET, as first 8 months of selected years

сая төг mln. tog

		2013 I-VIII		2014 I-VIII	
		Дүн	Дүнд эзлэх хувь	Дүн	Дүнд эзлэх хувь
		Total	Share to total, by percent	Total	Share to total, by percent
НИЙТ ОРЛОГО БА ТУСЛАМЖИЙН ДҮН	TOTAL REVENUE AND GRANTS	3 484 458.2	100.0	3 842 044.2	100.0
ТОГТВОРЖУУЛАЛТЫН САН	STABILIZATION FUND	34 282.9	1.0	44 039.2	1.1
НИЙТ ТЭНЦВЭРЖҮҮЛСЭН ОРЛОГО БА ТУСЛАМЖИЙН ДҮН	TOTAL EQUILIBRATED REVENUE AND GRANTS	3 450 175.3	99.0	3 798 005.0	98.9
УРСГАЛ ОРЛОГО	CURRENT REVENUE	3 449 501.0	99.0	3 796 761.6	98.8
ТАТВАРЫН ОРЛОГО	TAX REVENUE	3 030 573.5	87.0	3 233 561.7	84.2
1. Орлогын албан татвар	1. Income tax	672 034.0	19.3	633 974.6	16.5
- аж ахуйн нэгжийн	- corporate income tax	401 773.6	11.5	348 141.8	9.1
- хүн амын	- personal income tax	270 260.4	7.8	285 832.7	7.4
2. Нийгмийн даатгалын шимтгэл	2. Social security contributions	528 385.5	15.2	599 916.9	15.6
3. Өмчийн татвар	3. Property taxes	21 603.8	0.6	26 476.9	0.7
4. Дотоодын бараа, үйлчилгээний татвар	4. Taxes on domestic goods & services	1 183 729.1	34.0	1 215 369.6	31.6
- нэмэгдсэн өртгийн татвар	- value added tax	873 641.7	25.1	883 821.8	23.0
- онцгой албан татвар	- excise taxes	280 128.5	8.0	299 672.1	7.8
- тусгай зориулалтын орлого	- income of special purposes	29 958.8	0.9	31 875.7	0.8
5. Гадаад худалдааны татварын орлого	5. Taxes on foreign trade	231 558.2	6.6	243 778.3	6.3
6. Бусад татвар	6. Other taxes	393 262.9	11.3	514 045.4	13.4
ТАТВАРЫН БУС ОРЛОГО	NON-TAX REVENUE	418 927.5	12.0	563 200.0	14.7
ХӨРӨНГИЙН ОРЛОГО	CAPITAL REVENUE	674.3	0.0	1 243.4	0.0
ТУСЛАМЖИЙН ОРЛОГО	GRANTS AND TRANSFERS	-	-	-	-
НИЙТ ЗАРЛАГА БА ЭРГЭЖ ТӨЛӨГДӨХ ЦЭВЭР ЗЭЭЛИЙН ДҮН	TOTAL EXPENDITURE AND NET LENDING	3 581 415.7	100.0	3 951 013.4	100.0
НИЙТ ЗАРЛАГА	TOTAL EXPENDITURE	3 534 068.3	98.7	3 947 606.2	99.9
УРСГАЛ ЗАРДАЛ	CURRENT EXPENDITURE	2 816 028.5	78.6	3 238 877.7	82.0
1. Бараа, үйлчилгээний зардал	1. Goods and services	1 440 253.0	40.2	1 591 691.1	40.3
- цалин, хөлс	- wages and salaries	898 012.5	25.1	986 800.3	25.0
- бараа, үйлчилгээний бусад зардал	- purchase of goods and services	542 240.4	15.1	604 890.9	15.3
2. Зээлийн үйлчилгээний төлбөр	2. Interest payments	128 477.1	3.6	244 677.7	6.2
3. Татаас ба шилжүүлэг	3. Subsidies and transfers	1 247 298.5	34.8	1 402 508.9	35.5
ХӨРӨНГИЙН ЗАРДАЛ	CAPITAL EXPENDITURE	718 039.8	20.0	708 728.5	17.9
Дотоод эх үүсвэр	From domestic sources	498 657.4	13.9	630 523.6	16.0
- хөрөнгө оруулалт	- domestic investment	483 064.5	13.5	605 514.7	15.3
- их засварын зардал	- capital repairs	8 123.5	0.2	15 493.6	0.4
- геологи хайгуулын зардал	- geological survey	2 750.6	0.1	3 945.7	0.1
- ойжуулалт, байгаль орчны бусад арга хэмжээ	- forest and other environment expenditure	2 815.9	0.1	1 465.3	0.0
- улсын нөөц бүрдүүлэх зардал	- commodity stocks	1 902.9	0.1	4 104.3	0.1
Гадаад эх үүсвэр	Foreign financed	219 382.3	6.1	78 205.0	2.0
ЭРГЭЖ ТӨЛӨГДӨХ ЦЭВЭР ЗЭЭЛ	NET LENDING	47 347.4	1.3	3 407.2	0.1
- гадаад зээлээр санхүүжих төсөл	- on-lent foreign project loans	11 253.5	0.3	6 707.6	0.2