

**МОНГОЛ УЛСЫН
ҮНДЭСНИЙ СТАТИСТИКИЙН ХОРОО**

**МОНГОЛ УЛСЫН НИЙГЭМ,
ЭДИЙН ЗАСГИЙН БАЙДАЛ**

**7 сар
2014**

Улаанбаатар хот

ГАРЧИГ

Ерөнхий тэмдэглэл	3
Аргачлалын тайлбар.....	4
Товч танилцуулга.....	11
Үндсэн үзүүлэлтүүд.....	26
I. Хөдөлмөр	27
II. Өрхийн орлого, зарлага	37
III. Нийгмийн даатгал, халамж.....	34
IV. Эрүүл мэнд	42
V. Байгаль орчин	46
VI. Гэмт хэрэг.....	48
VII. Дотоодын нийт бүтээгдэхүүн	52
VIII. Мөнгө, банк, даатгал	59
IX. Төрийн санхүү	66
X. Гадаад худалдаа	69
XI. Үнэ	79
XII. Хөдөө аж ахуй	98
XIII. Аж үйлдвэр	101
XIV. Дотоод худалдаа	106
XV. Тээвэр	108
XVI. Зочид буудал, зоогийн газар	110
XVII. Даатгал	112
Хавсралт	113

Ерөнхий тэмдэглэл

I. Товчилсон тэмдэглэгээ:

АР	Архангай
БӨ	Баян-Өлгий
БХ	Баянхонгор
БУ	Булган
ГО	Говь-Алтай
ДО	Дорноговь
ДД	Дорнод
ДУ	Дундговь
ЗА	Завхан
ӨВ	Өвөрхангай
ӨМ	Өмнөговь
СҮ	Сүхбаатар
СЭ	Сэлэнгэ
ТӨ	Төв
УВ	Увс
ХО	Ховд
ХӨ	Хөвсгөл
ХЭ	Хэнтий
ДА	Дархан-Уул
УБ	Улаанбаатар
ОР	Орхон
ГС	Говьсүмбэр

II. Саруудыг ром тоогоор тэмдэглэв

(I, II, III, IV, V... г.м)

Тухайн сарыг оруулсан жилийн эхнээс өсөн нэмэгдэх дүнг харуулахдаа I-IV, I-XI зэргээр илэрхийлэв.

III. Дараах тэмдэглэлийг ашиглав:

...	мэдээлэл байхгүй
0.0	маш бага тоо
-	гүйцэтгэл байхгүй.

Г “Үүнээс” гэдгийг харуулах бөгөөд зарим тохиолдолд тухайн үзүүлэлтийн бүрэлдэхүүн хэсгүүдийн нийлбэр нэгдсэн дүнтэй тэнцэхгүй байж болно.

IV. Орон дэвшүүлэлтээс хамаарч зарим үзүүлэлтийн нийлбэр нь дүнтэйгээ, бүтцийг хувиар илэрхийлэхэд 100 хувиас бага зэрэг зөрүүтэй байж болно.

Аргачлалын тайлбар

Хөдөлмөр

Эдийн засгийн идэвхтэй хүн ам (ажиллах хүч)-д тухайн цаг хугацаанд бүтээгдэхүүн үйлдвэрлэх, үйлчилгээ үзүүлэхэд ажиллах хүчээ нийлүүлж байгаа ажиллагч, нийлүүлэхэд бэлэн байгаа ажилгүй иргэдийг хамруулна.

Ажиллагч гэж цалин хөлс, орлого олох зорилгоор эдийн засгийн үйл ажиллагаанд оролцож, хөдөлмөр эрхлэлтийн аль нэг хэв шинж (статус)-д хамрагдаж буй иргэнийг ойлгоно. Цалин хөлс, орлого олох зорилгоор эдийн засгийн үйл ажиллагаанд сүүлийн долоо хоногт нэгээс дээш цагаар оролцсон иргэнийг ажиллагчдад хамруулна.

Бүртгэлтэй ажилгүй иргэдэд Монгол Улсын хуулиар зөвшөөрөгдсөн хөдөлмөрлөх насны, хөдөлмөр эрхлэх чадвартай, цалин хөлстэй ажил болон хувиараа хөдөлмөр эрхэлдэггүй, тухайн үед ажиллахад бэлэн, цалин хөлстэй ажил идэвхтэй хайж байгаа хөдөлмөр, халамжийн үйлчилгээний хэлтэс, хөдөлмөрийн төв бирж, хөдөлмөрийн хувийн биржид бүртгүүлсэн ажилгүй иргэдийг хамруулна.

Аж үйлдвэрийн салбарын хөдөлмөрийн бүтээмжийг 2005 оны зэрэгцүүлэх үнээр тооцохдоо зэрэгцүүлэх үнээрх нийт үйлдвэрлэлийн хэмжээг ажиллагчдын дундаж тоонд хуваана.

Тайлант хугацаанд олгосон цалин, түүнтэй адилтгах орлогын нийт хэмжээг ажиллагчдын дундаж тоонд хувааж, аж ахуйн нэгж, байгууллагын ажиллагчдын сарын дундаж цалинг тооцно. Цалин, түүнтэй адилтгах орлогод үндсэн цалин, нэмэгдэл хөлс, шагнал урамшуулал, цалинтай адилтгах бусад орлогыг оруулна.

Өрхийн орлого, зарлага

Үндэсний статистикийн хороо 1966 оноос эхлэн Өрхийн орлого, зарлагын судалгааг явуулж байгаа бөгөөд 2007 оны 7 дугаар сарын 1-нээс Өрхийн орлого, зарлагын судалгаа, Амьжиргааны түвшний түүвэр судалгааг нэгтгэн “Өрхийн нийгэм, эдийн засгийн судалгаа”-г Монгол Улсын нийт өрхийг төлөөлөх улиралд 4050, жилд 16200 өрхийг түүвэрлэн авч, тэдгээр өрхийн гишүүдийн нас, хүйс, боловсрол, ажил эрхлэлтийн байдал, өрхийн орлого, зарлага, хэрэглээний хэмжээ, сууцны нөхцөлийн талаарх тоо мэдээллийг

цуглуулж байна. Энэхүү судалгааны үр дүнг улс, бүсийн түвшинд, суурьшлаар гаргадаг бөгөөд 2013 оноос эхлэн сондгой тоотой онуудад судалгааг хураангуй хэлбэрээр буюу өрхийн орлого, зарлагын судалгаа явуулж, тэгш тоотой онуудад 2 жил тутамд дэлгэрэнгүй хэлбэрээр аймгийн түвшинд ядуурлын үндсэн үзүүлэлтүүдийг тооцдог болсон.

Өрхийн нийт орлогыг өрхийн мөнгөн орлого дээр өрхийн өөрийн аж ахуйгаас бэлтгэж хэрэглэсэн болон бусдаас үнэгүй авч хэрэглэсэн зүйлсийг тухайн орон нутгийн зах зээлийн дундаж үнээр үнэлсэн мөнгөн дүнг нэмж тодорхойлно.

Өрхийн мөнгөн орлого цалин хөлс; тэтгэвэр, тэтгэмж, нөхөн олговор; хувийн аж ахуйн орлого болон бусад орлогоос бүрдэнэ. Хувийн аж ахуйн орлогод мал аж ахуйн болон газар тариалангийн үйлдвэрлэлийн орлого; хөдөө аж ахуйн бус үйлдвэрлэл, үйлчилгээний орлогыг оруулна.

Өрхийн нийт зарлагыг өрхийн мөнгөн зарлага дээр өрхийн өөрийн аж ахуйгаас бэлтгэж хэрэглэсэн болон бусдаас үнэгүй авч хэрэглэсэн зүйлсийг тухайн орон нутгийн зах зээлийн дундаж үнээр үнэлсэн мөнгөн дүнг нэмж тодорхойлно.

Өрхийн мөнгөн зарлагад хүнсний бүтээгдэхүүний; хүнсний бус бараа, үйлчилгээний; бусдад өгсөн бэлэг, тусламж болон бусад зарлага багтана.

Нэг өрхөд ногдох сарын дундаж орлого, зарлагыг улирлын турш уг судалгаанд хамрагдсан өрхийн сарын дунджаар тооцсон.

Нийгмийн даатгал, халамж

Нийгмийн даатгал нь иргэн болон төр, аж ахуйн нэгж, байгууллагаас зохих журмын дагуу шимтгэл төлж, нийгмийн даатгалын сан бүрдүүлэх, даатгуулагч өндөр наслах, хөдөлмөрийн чадвараа алдах, өвчлөх, ажилгүй болоход өөрт нь, тэрчлэн даатгуулагч нас барахад түүний асрамжид байсан хүмүүст хууль тогтоомжид заасан тэтгэвэр, тэтгэмж, төлбөр өгөх агуулга бүхий нийгэм, эдийн засгийн арга хэмжээ юм. Тэтгэврийн, тэтгэмжийн, эрүүл мэндийн, үйлдвэрлэлийн осол, мэргэжлээс шалтгаалсан өвчний, ажилгүйдлийн даатгал гэсэн төрлөөс нийгмийн даатгал бүрдэнэ.

Нийгмийн даатгалын сан нь ажил олгогч, даатгуулагчийн хөдөлмөрийн хөлс, түүнтэй адилтгах орлогоос тэтгэвэр, тэтгэмж, төлбөр, үйлчилгээнд зарцуулах болон

нийгмийн даатгалын үйл ажиллагааны зардлыг нөхөх зорилгоор төлсөн шимтгэлийн орлого, бусад эх үүсвэрээс бүрдэнэ.

Нийгмийн даатгалын тухай хууль болон гэрээний үндсэн дээр нийгмийн даатгалын санд нийгмийн даатгалын шимтгэл төлж даатгуулсан, нийгмийн даатгалын сангаас тэтгэвэр, тэтгэмж, төлбөр авах эрх бүхий этгээдийг даатгуулагчаар тооцно.

Тэтгэвэр нь даатгуулагчийг өндөр наслахад насан туршид нь, хөгжлийн бэрхшээлтэй болоход хөдөлмөрийн чадвар нь сэргээгдэх хүртэл, эсхүл өндөр насны тэтгэвэр авах насанд хүртэл, нас барахад нь түүний гэр бүлийн хөдөлмөрийн чадваргүй гишүүд /хүүхэд 16 нас, сургуульд суралцаж байгаа бол 19 нас хүртэл /-ийн нийгмийн баталгааг хангах зорилгоор нийгмийн даатгалын сангаас олгох мөнгөн хөрөнгө байна.

Тэтгэмж нь хөдөлмөрийн чадвараа түр алдах, жирэмслэх, амаржих, нас барах тохиолдолд даатгуулагчид нийгмийн даатгалын сангаас нэг удаа олгох мөнгөн хөрөнгө байна.

Нийгмийн халамжийн дэмжлэг туслалцаа шаардлагатай хүнд хуульд заасан тэтгэвэр, нөхцөлт мөнгөн тэтгэмж олгох, олон нийтийн оролцоонд түшиглэсэн халамжийн болон төрөлжсөн асрамжийн үйлчилгээ үзүүлэх үйл ажиллагааг нийгмийн халамж гэнэ.

Эрүүл мэнд

Жирэмслэлтийн хугацаанаас хамаарахгүйгээр ердийн төрөлтөөр эсвэл мэс ажилбараар ургийг умайнаас гарган авсны дараа нярай амьсгалж байсан, эсвэл амьдын бусад ямар нэгэн шинж тэмдэг, өөрөөр хэлбэл, зүрхний цохилт, хүйний судасны лугшилт, булчингийн тодорхой хөдөлгөөн илэрч байвал хүй эсвэл эхэсийг салгасан эсэхийг харгалзахгүйгээр амьд төрөлтөд тооцно.

Амьд төрсөн 1000 хүүхдэд ногдох нялхсын эндэгдлийг тодорхойлохдоо тухайн хугацаанд 1 хүртэлх насандаа эндсэн хүүхдийн тоог амьд төрсөн хүүхдийн тоонд харьцуулна.

Амьд төрсөн 1000 хүүхдэд ногдох хүүхдийн эндэгдлийг тооцохдоо тухайн хугацаанд 5 хүртэлх насандаа эндсэн хүүхдийн тоог амьд төрсөн хүүхдийн тоонд хуваана.

Эндсэн эхийн тоонд жирэмсний хугацаанд болон төрөх үедээ эсвэл төрснөөс хойш 42 хоногийн дотор жирэмслэлтийн байрлал, үргэлжилсэн хугацаанаас үл хамааран жирэмслэлт, төрөлт болон түүнийг удирдахтай холбоо бүхий шалтгаанаар эндсэн эхийг хамааруулна.

Халдварт өвчний өвчлөлийн 10000 хүнд ногдох түвшинг тооцохдоо тайлант хугацаанд амбулаторийн үзлэгээр шинээр бүртгэгдсэн нийт халдварт өвчний тохиолдлын тоог тухайн хугацааны хүн амын тоонд харьцуулна.

Байгаль орчин

Агаарын бохирдол гэж агаар мандалд нэг буюу хэд хэдэн химийн бодис дагнасан буюу хавсарсан байдлаар хүн, амьтан, ургамлын аймгийн амьдрал, ахуйн нөхцөл, үйл ажиллагаанд сөрөг нөлөөлөл үзүүлж, стандартаар тогтоосон хүлцэх хэм хэмжээнээс давсан агаар дахь бохирдуулах бодис тодорхой хугацаагаар байхыг ойлгоно.

Хүлцэх агууламж гэж хүний эрүүл мэндэд сөрөг нөлөө үзүүлэхгүй байх агаар дахь химийн бохирдуулагчийн зөвшөөрөгдөх хэмжээг ойлгоно.

Зөвшөөрөгдөх түвшин гэж хүний эрүүл мэндэд сөрөг нөлөө үзүүлэхгүй байх агаар дахь физикийн бохирдуулагчийн зөвшөөрөгдөх түвшинг ойлгоно.

Аюулт үзэгдэл, осол

Гамшиг гэж аюулт үзэгдэл, техникийн холбогдолтой осол, алан хядах ажиллагаа, дэлбэрэлтийн улмаас олон хүний эрүүл мэнд, амь нас хохирох, мал, амьтан олноор хорогдох, эд хөрөнгө, хүрээлэн байгаа орчинд улс, орон нутгийн дотоод нөөц боломжоос давсан хохирол учрахыг хэлнэ.

Аюулт үзэгдэл гэж хүчтэй цасан болон шороон шуурга, ган, зуд, үер, газар хөдлөлт, цөлжилт болох, гал түймэр, хүн, мал, амьтны болон ургамлын гоц халдварт өвчин гарах, хортон мэрэгчид тархах зэргийг хамруулан ойлгоно.

Техникийн холбогдолтой осол гэж үйлдвэрлэл, технологийн горим зөрчигдсөнөөс тоног төхөөрөмж, барилга, байгууламж, шугам, сүлжээ эвдрэх, тээврийн хэрэгсэл осолдох сүйрэх, цацраг идэвхт болон химийн хорт бодис алдагдах зэргийг хамруулан ойлгоно.

Гэмт хэрэг

Эрүүгийн хариуцлага хүлээлгэхээр Монгол Улсын Эрүүгийн хуульд заасан, нийгэмд аюултай, гэм буруутай үйлдэл, эс үйлдэхүйг гэмт хэрэг гэнэ.

Гэмт хэргийн нийгмийн шинж чанар, аюулын хэр хэмжээ, оногдуулж болох ялын хүнд, хөнгөнийг харгалзан гэмт хэргийг хөнгөн, хүндэвтэр, хүнд, онц хүнд гэж ангилна.

Гэмт хэргийн тоог Монгол Улсын Эрүүгийн хуульд заасны дагуу гэмт хэргийн төрлөөр нэгтгэн гаргаж байна.

Тухайлбал:

- Хүний амь бие, эрүүл мэндийн эсрэг гэмт хэрэг;
- Хүүхэд, гэр бүл, нийгмийн ёс суртахууны эсрэг гэмт хэрэг;
- Өмчлөх эрхийн эсрэг гэмт хэрэг;
- Үндэсний аюулгүй байдлын эсрэг гэмт хэрэг;
- Нийгмийн аюулгүй байдлын эсрэг гэмт хэрэг;
- Хүн амын эрүүл мэндийн эсрэг гэмт хэрэг;
- Тээврийн хэрэгслийн хөдөлгөөний аюулгүй байдал, ашиглалтын журмын эсрэг гэмт хэрэг;
- Шүүн таслах ажиллагааны эсрэг гэмт хэрэг;
- Байгаль хамгаалах журмын эсрэг гэмт хэрэг;
- Бусад гэмт хэрэг.

18 ба түүнээс дээш насны 10000 хүнд ногдох бүртгэгдсэн гэмт хэргийн тоог тодорхойлохдоо нийт бүртгэгдсэн гэмт хэргийн тоог 18 ба түүнээс дээш насны хүн амын дундаж тоонд харьцуулна.

Дор дурьдсан этгээдэд хэрэг бүртгэгч, мөрдөн байцаагч эрүүгийн хэрэг үүсгэж, үндэслэл бүхий тогтоол гаргасан бол сэжигтнээр тооцно. Үүнд:

- Уг этгээдийг гэмт хэрэг үйлдэж байх үед буюу үйлдсэн дор нь барьсан;
- Гэмт хэрэг үйлдсэн этгээдийг хохироогч буюу харсан хүн шууд заасан;
- Уг этгээдийн бие, хувцас, эд зүйл, орон байранд гэмт хэргийн ул мөр тодорхой илэрч олдсон;
- Уг этгээд хэргээ илчлэн ирсэн;
- Гэмт хэрэгт сэрдэгдэх үндэслэл бүхий бусад баримт байгаа бол.

Хэрэг бүртгэгч, мөрдөн байцаагч тогтоол үйлдэж, ял сонсгосон этгээдийг яллагдагчаар тооцно.

Дотоодын нийт бүтээгдэхүүн

Дотоодын нийт бүтээгдэхүүн (ДНБ) нь тухайн нутаг дэвсгэрийн хүрээнд тодорхой хугацаанд дотоод, гадаадын аж ахуйн нэгж, байгууллага, иргэдийн шинээр бүтээсэн нийт нэмэгдсэн өртгийн хэмжээ юм.

ДНБ-ийг үйлдвэрлэлийн, эцсийн ашиглалтын, орлогын гэсэн 3 аргаар тооцно.

Нийт үйлдвэрлэлээс завсрын хэрэглээг хасаж, нэмэгдсэн өртгийн нийлбэр дүнгээр тооцохыг үйлдвэрлэлийн; эцсийн хэрэглээ, хуримтлал, цэвэр экспортын нийлбэрээр тодорхойлохыг эцсийн ашиглалтын; хөдөлмөрийн хөлс, үндсэн хөрөнгийн хэрэглээ буюу үндсэн хөрөнгийн элэгдэл, үйлдвэрлэл болон импортын цэвэр татвар, үйл ажиллагааны цэвэр ашиг, холимог орлого зэрэг орлогын элементийн нийлбэрээр тооцохыг орлогын арга гэж нэрлэнэ.

ДНБ-ий улирлын тооцоонд тухайн салбарын жилийн үйл ажиллагааны улирлын өөрчлөлтийг харуулж чадах богино хугацааны шалгуур үзүүлэлтийг ашиглан, тэдгээрийн өсөлт, бууралтын хандлагаар салбарын нэмэгдсэн өртгийг тооцно.

Үйлдвэрлэлийн аргаар буюу салбараар нэмэгдсэн өртгийн хэмжээг тооцохдоо салбарын үндсэн үзүүлэлтийн улирлын гүйцэтгэлийг өмнөх оны улирлын нэмэгдсэн өртөг болон салбарын үндсэн үзүүлэлтийн харьцаагаар үржүүлж тооцно. Дараах томъёог ашиглана.

$$X_{q, \beta+1} = I_{q, \beta+1} * \left(\frac{X_{4, \beta}}{I_{4, \beta}} \right)$$

X – нэмэгдэл өртгийн хэмжээ

I – салбарын үндсэн үзүүлэлтийн хэмжээ

q - улирал

$\beta+1$ – тайлант он

β – тайлант оны өмнөх жил

Мөнгө, банк, даатгал

Гүйлгээнд гаргасан бэлэн мөнгийг банкнаас гадуурх мөнгө болон банкны касс дахь бэлэн мөнгөний нийлбэрээр тооцно.

Бага мөнгө /M1/-ийг банкнаас гадуурх мөнгө болон төгрөгийн харилцах дансан дахь мөнгөний нийлбэрээр тодорхойлно.

Банкнаас гадуурх мөнгийг тооцохдоо

Төв банкнаас гүйлгээнд гаргасан цаасан болон зоосон мөнгөнөөс банкуудын эзэмшиж буй цаасан болон зоосон мөнгийг хасна.

Төгрөгийн харилцах дансан дахь мөнгийг иргэд, аж ахуйн нэгж, байгууллагын төгрөгийн харилцах дансны үлдэгдлийн нийлбэрээр тооцно.

Бараг мөнгийг төгрөгийн болон гадаад валютын хадгаламж, валютын харилцах, цэвэршүүлсэн алтны харилцах, хадгаламжийн сертификатын нийлбэрээр тодорхойлно.

Төгрөг болон валютын хадгаламжийг иргэд, аж ахуйн нэгж, байгууллагын төгрөг, валютын хадгаламжийн үлдэгдлийн нийлбэрээр тооцно.

Валютын харилцахыг иргэд, аж ахуйн нэгж, байгууллагын валютын харилцах дансны үлдэгдлийн нийлбэрээр тооцно.

Мөнгөний нийлүүлэлтэд зөвхөн цэвэршүүлсэн алтны харилцах дансны үлдэгдэл хамрагдах бөгөөд бусад үнэт металлын харилцах дансны үлдэгдлийг хамруулахгүй.

Хадгаламжийн сертификатыг арилжааны банкнаас гаргасан иргэд, аж ахуйн нэгж, байгууллагын эзэмшиж буй хадгаламжийн сертификатаар тооцно.

Мөнгөний нийлүүлэлт /M2/-ийг банкнаас гадуурх мөнгө, төгрөгийн болон валютын харилцах, хадгаламж, цэвэршүүлсэн алтны харилцах, хадгаламжийн сертификатын нийлбэрээр тооцно. Өөрөөр хэлбэл, бага мөнгө болон бараг мөнгөний нийлбэрээр тодорхойлно.

Нөөц мөнгө /M0/-ийг банкны касст байгаа бэлэн мөнгө, банкнаас гадуурх мөнгө болон Монголбанк дахь банкуудын төгрөг, валютын харилцах, валютын хадгаламжийн нийлбэрээр тодорхойлно.

Хэвийн зээл гэж төлөвлөгдсөн хугацаанд байгаа зээл, түүний хүүг ойлгоно.

Хугацаа хэтэрсэн зээлийг зээл, хүүгийн хугацаа 90 хүртэл хоног хэтэрсэн зээлээр тодорхойлогдоно.

Чанаргүй зээлийг хэвийн бус, эргэлзээтэй, муу зээл буюу зээл, хүүгийн хугацаа 91-ээс дээш хоног хэтэрсэн зээлээр тооцож гаргана.

Гадаад валютын албан нөөцөд Монголбанкны эзэмшилд байгаа, захиран зарцуулахад бэлэн, чөлөөтэй хөрвөдөг гадаад валют хамрагдана.

Үнэт цаас гэж Засгийн газар болон бусад эрх бүхий этгээдээс гаргасан өрийн бичиг /бонд/, компаний бүх төрлийн хувьцаа,

компаний гаргасан, эсхүл гаргахаар санал болгож буй хувьцааг худалдах, худалдан авах эрхийн бичиг (опцион), хөрөнгө оруулалтын сангийн хувьцаа, түүнчлэн Санхүүгийн зохицуулах хорооноос “Үнэт цаасны зах зээлийн тухай” Монгол Улсын хуульд нийцүүлэн үнэт цаас гэж тодорхойлсон баримтыг;

Өрийн бичиг (бонд) гэж тодорхой хугацааны дараа үндсэн төлбөр болон хүүг мөнгөн, эсхүл тодорхой эд хөрөнгө, эд хөрөнгийн эрхийн хэлбэрээр эргүүлэн төлөх үүргийг гэрчилсэн үнэт цаасыг;

Хувьцаа гэж компанид хөрөнгө оруулж, түүнийг үндэслэн хувь нийлүүлэгчдийн хуралд оролцож санал өгөх, ногдол ашиг авах, компанийг татан буулгасны дараа үлдсэн эд хөрөнгийг худалдан борлуулснаас олсон орлогоос хувь хүртэх болон хуулиар тогтоосон бусад эрхийг гэрчилсэн үнэт цаасыг;

Брокерийн үйл ажиллагаа гэж үнэт цаасны зах зээлд бусдын нэрийн өмнөөс үнэт цаасыг зуучлан худалдах, худалдан авах ажиллагааг;

Дилерийн үйл ажиллагаа гэж үнэт цаасны зах зээлд ашиг олох зорилгоор үнэт цаасыг өөрийн хөрөнгөөр худалдан авах, худалдах, арилжих ажиллагааг;

Хэлцэл гэж үнэт цаасыг худалдах захиалгын үнийн саналыг худалдан авах иргэд, аж ахуйн нэгж, байгууллага зөвшөөрснөөр үнэт цаас арилжаалахыг;

Бүртгэлтэй компаний тоо гэж Монголын хөрөнгийн биржид бүртгэлтэй, хувьцааны арилжааг идэвхтэй хийдэг хувьцаат компаний тоог ойлгоно.

Зах зээлийн үнэлгээг Хөрөнгийн биржид бүртгэлтэй хувьцаат компаний нийтэд гаргасан үнэт цаасны тоо, тухайн өдрийн үнэт цаасны арилжааны хаалтын ханшны үржвэрээр тодорхойлно.

ТОП -20 индекс нь үнэт цаасны үнийн ерөнхий өөрчлөлтийг илэрхийлэх бөгөөд Хөрөнгийн биржид бүртгэлтэй хувьцаат компаниудын үнэт цаасны зах зээлийн үнэлгээ, үнэт цаасны өсөлт, бууралтаар үнэт цаасны зах зээлийн ерөнхий чиг хандлагыг тодорхойлно. Индексийг дараахь томъёогоор тооцно.

$$I = \frac{P}{C} * 100$$

I - Тухайн өдрийн индекс

P - Тухайн өдрийн зах зээлийн үнэлгээ

C - Зах зээлийн суурь үнэлгээ

Төрийн санхүү

Монгол Улсын нэгдсэн төсөв нь улсын төсөв, орон нутгийн төсөв, хүний хөгжил сангийн төсөв болон нийгмийн даатгалын сангийн төсвөөс бүрдэнэ.

Улсын Их Хурал (УИХ)-аас батлан Засгийн газар бүрдүүлж зарцуулах төсөв нь улсын төсөв, Иргэдийн Төлөөлөгчдийн Хурлаас батлан аймаг, нийслэл, сум, дүүргийн Засаг дарга бүрдүүлж зарцуулах төсөв нь орон нутгийн төсөв байна.

Төсвийн орлого нь тогтворжуулалтын сангийн болон тэнцвэржүүлсэн орлогоос бүрдэнэ.

Тэнцвэржүүлсэн орлого нь урсгал орлого, хөрөнгийн орлого, тусламжийн орлогоос бүрдэнэ. Татварын болон татварын бус орлогоос урсгал орлого бүрдэнэ.

Татварын орлогод орлогын албан татвар, нийгмийн даатгалын шимтгэл, хураамж, өмчийн татвар, дотоодын бараа, үйлчилгээний татвар, гадаад худалдааны татварын орлого болон бусад татвар орно. Төрийн өмчийн оролцоотой аж ахуйн нэгжийн төрийн өмчид ногдох хувьцааны ногдол ашиг, хүү, торгуулийн орлого, түрээсийн орлого, төсөвт газрын өөрийн орлого болон татварын бус бусад орлогоос татварын бус орлого бүрдэнэ.

Төсвийн зарлагыг урсгал зардал, хөрөнгийн зардал, цэвэр зээл гэж ангилна. Бараа, үйлчилгээний зардал, зээлийн үйлчилгээний төлбөр, татаас ба урсгал шилжүүлгээс урсгал зардал бүрдэнэ.

УИХ-аас 2010 оны 6 сарын 24-ний өдөр батлагдсан Төсвийн тогтвортой байдлын тухай хуулийн 4.1.5-т нэгдсэн төсвийн тэнцвэржүүлсэн орлого нь гол нэр төрлийн эрдэс баялгийн тэнцвэржүүлсэн орлого, нэгдсэн төсвийн суурь орлогын нийлбэр гэж заасны дагуу нэгдсэн төсвийн тэнцвэржүүлсэн орлого, тэнцлийг тооцож байна. Гол нэр төрлийн эрдэс баялаг гэж жилийн нэгдсэн төсвийн орлогын гурав ба түүнээс дээш хувийг нь бүрдүүлж байгаа тухайн төрлийн эрдэс баялгийг ойлгоно. Гол нэр төрлийн эрдэс баялгийн тэнцвэржүүлсэн орлого гэж жилийн нэгдсэн төсвийн орлогын гурав ба түүнээс дээш хувийг бүрдүүлж байгаа тухайн ямар төрлийн эрдэс баялгаас уг хуулийн 11.1.3-т заасны дагуу тодорхойлсон үнийн түвшинг баримтлан тооцож төсөвт оруулах орлогын дүнг ойлгоно.

Нэгдсэн төсвийн тэнцвэржүүлсэн тэнцлийг нэгдсэн төсвийн тэнцвэржүүлсэн орлого, нэгдсэн төсвийн нийт зарлагын зөрүүгээр тодорхойлно.

Гадаад худалдаа

Гаалийн ерөнхий газрын статистикт үндэслэн гадаад худалдааны салбарын үндсэн үзүүлэлтийг тооцож байна. Түүнчлэн Дэлхийн худалдааны байгууллагаас зөвлөмж болгосон “Барааг тодорхойлох, кодлох, уялдуулсан систем”-ийн ангиллын дагуу барааны бүлэг, нэр төрлийг тогтоодог.

Барааны экспорт гэж Монгол Улсын гаалийн нутаг дэвсгэрээс эргэн оруулах үүрэггүйгээр барааг гадаадад гаргахыг ойлгоно.

Барааны экспортод эх орны үйлдвэрлэлийн барааг гадаадад гаргах, мөн реэкспортыг оруулна. Эх орны үйлдвэрлэлийн бараанд мөн түүнчлэн улс оронд оруулсан, дахин боловсруулалт хийсэн, үндсэн чанар буюу техникийн шинжийг өөрчилсөн гадаад гаралтай барааг оруулна.

Барааны реэкспортод Монгол Улсын гаалийн нутаг дэвсгэрт урьд нь оруулсан боловч ямар нэг дахин боловсруулалт хийгдээгүй, гаалийн татвар, хураамж болон төлбөргүй, эдийн засгийн хориг хязгаарлалтгүйгээр гадаадад гаргасан барааг оруулна.

Барааны импорт гэж эргүүлж гаргах үүрэггүйгээр Монгол Улсын гаалийн нутаг дэвсгэрт гадаадаас бараа оруулахыг ойлгоно.

Импортод улс орны эдийн засгийн хэрэглээнд зориулж гадаадаас оруулсан бараа, мөн реимпортлох барааг хамруулна. Реимпортын бараанд Монгол Улсын нутаг дэвсгэрээс урьд нь гаргасан хэдий ч эргүүлэн оруулсан барааг оруулна.

Экспорт, импортын нийлбэрээр гадаад худалдааны барааны нийт эргэлтийг тодорхойлно.

Нийт экспортоос импортыг хассан зөрүүгээр тэнцлийг тодорхойлно. Тэнцэл (-) тэмдэгтэй бол алдагдалтай, (+) тэмдэгтэй бол ашигтай гэж үзнэ.

Үнэ

Хэрэглээний үнийн индекс (ХҮИ) нь хэрэглэгчдийн худалдаж авсан бараа, үйлчилгээний нэр төрөл, чанар өөрчлөлтгүй тогтвортой байхад үнэ дунджаар хэрхэн

өөрчлөгдөж буйг хэмжих үзүүлэлт бөгөөд нийт өрхөөр тооцсон үнийн өөрчлөлтийг харуулна.

ХҮИ-ийн тооцоонд хэрэглээний сагс, хэрэглээний жин гэсэн хоёр үзүүлэлтийг ашиглана.

Хэрэглээний сагс нь дундаж зарлагатай өрхийн хэрэглээг төлөөлөх чадвартай, хэрэглээний үнийн индекс тооцох зорилгоор бүрдүүлсэн хүн амын өргөн хэрэглээний бараа, үйлчилгээний нэр төрлийн жагсаалт юм. Сагсанд сонгогдсон бараа, үйлчилгээний үнийн өөрчлөлтийг тооцоход бараа, үйлчилгээний тоо хэмжээ, төрөл, чанар зэргийг тогтмолоор авч үздэг.

Хэрэглээний бараа, үйлчилгээний жин гэж өрхийн худалдаж авсан бараа, үйлчилгээний нийт зардалд тухайн бараа, үйлчилгээний зардлын эзлэх хувийн жин юм.

ХҮИ-ийн тооцоонд Ласпейресийн үнийн индексийн дараах томъёог ашиглаж байна.

$$I_p^L = \frac{\sum_{i=1}^n p_{it} * q_{io}}{\sum_{i=1}^n p_{io} * q_{io}}$$

I_p^L - t тайлант үеийн Ласпейресийн үнийн индекс

t - тайлант үе,

0 - суурь үе

p_{it} - 'i' барааны тайлант үеийн үнэ,

p_{io} - 'i' барааны суурь үеийн үнэ,

q_{io} - 'i' барааны суурь үеийн худалдан авсан тоо, хэмжээ

\sum - нийлбэрийн тэмдэг

Үнэ өсч тэр хэмжээгээр мөнгөний ханш буурахыг инфляци гэдэг. Инфляцийн түвшинг тооцохдоо дараах томъёог ашиглана.

Үүнд:

$$\text{Инфляцийн түвшин} = \frac{I_t - I_o}{I_o} * 100$$

I_t - тайлант үеийн үнийн индекс

I_o - суурь үеийн үнийн индекс

Өрхийн нийгэм, эдийн засгийн 2010 оны судалгааны үр дүнгээр хэрэглээний сагсан дахь нэр төрлийг 2011 онд 329 болгон нэмэгдүүлж, (аймгуудад 214 нэр төрөл), хэрэглээний зардлын жинг шинэчилж, 2012 оны 1 дүгээр сараас эхлэн хэрэглээний үнийн

улсын индексийг тооцоход ашиглаж байна.

Хөдөө аж ахуйн гол нэрийн зарим бүтээгдэхүүний зах зээлийн дундаж үнийн мэдээг сум, дүүрэг, аймаг, нийслэлийн үнэ цуглуулах нэгжүүдээс сар бүр авч, сарын дундаж үнийг тооцож байна.

Барилгын гол нэрийн зарим материалын зах зээлийн үнийг Улаанбаатар хотын 4 захаас цуглуулж, сарын дундаж үнийг арифметик дунджаар тооцож байна.

Аж үйлдвэр

Аж үйлдвэрийн салбарын нийт үйлдвэрлэл нь аж ахуйн нэгжүүдийн тайлант хугацаанд зах зээлд болон өөрийн эцсийн хэрэглээнд зориулж үйлдвэрлэсэн бүтээгдэхүүнээс бүрдэнэ.

Аж үйлдвэрийн салбарын борлуулсан бүтээгдэхүүн нь аж ахуйн нэгжүүдийн тайлант хугацаанд худалдсан буюу гадагш гүйцэтгэсэн ажил, үйлчилгээний хэмжээ юм.

Аж ахуйн нэгжүүдийг эдийн засгийн үйл ажиллагаагаар ангилахдаа НҮБ-аас гишүүн орнууддаа мөрдөхийг зөвлөмж болгосон эдийн засгийн бүх төрлийн үйл ажиллагааны олон улсын стандарт ангилалд үндэслэсэн үндэсний ангиллыг мөрдөж байна.

Аж үйлдвэрийн салбарын гол нэр төрлийн бүтээгдэхүүнийг сар бүрийн мэдээлэлд хамруулан судалж, үйлдвэрлэлийн биет хэмжээний индексийг тооцно. Уг индексийг тооцохдоо Ласпейресийн биет хэмжээний индексийн томъёог ашиглана.

Тээвэр

Ачаа эргэлтийг тооцохдоо тээвэрлэсэн ачааг тээсэн зай/км/-аар үржүүлнэ.

Зорчигч эргэлт нь зорчсон зорчигчдын тоо, аялсан зайн үржвэрээр илэрхийлэгдэнэ.

Шилжүүлсэн тн.км гэж тээврээр гүйцэтгэсэн олон төрөл, хэлбэрийн ажил, үйлчилгээг тусгай коэффициентуудыг ашиглан нэг нэгжид буюу тонн километр шилжүүлсэн үзүүлэлтийг ойлгоно.

Тээврийн орлого нь ачаа, зорчигч тээвэрлэлт, түүнтэй холбогдох үйл ажиллагаанаас орсон орлого юм.

Дотоод худалдаа

Худалдааны нийт үйлдвэрлэлд бөөний болон жижиглэн худалдааны байгууллагуудын худалдаж авсан бараа, бүтээгдэхүүнийг борлуулснаас орсон орлого буюу худалдааны нэмэгдэл, ажиллагчиддаа цалингийн оронд олгосон бүтээгдэхүүн, барилга, байшин, машин, тоног төхөөрөмж түрээслүүлснээс олсон орлого, үндсэн бус үйл ажиллагаа (хоёрдогч, гуравдагч салбарын үйл ажиллагааны орлого, туслах чанарын үйлдвэрлэл, үйлчилгээний орлого зэрэг)-наас орсон орлого, бусад орлого (үндсэн хөрөнгө худалдсанаас орсон орлого, ногдол ашиг, даатгалын нөхөн төлбөр, валютын ханшийн өөрчлөлтөөс олсон орлого орохгүй)-ыг оруулна

Худалдааны нийт борлуулалтад тайлант хугацаанд худалдсан буюу гадагш гүйцэтгэсэн ажил, үйлчилгээний борлуулалтыг оруулах бөгөөд тайлант хугацаанд худалдааны

салбарын аж ахуйн нэгжүүдийн цэвэр борлуулалтын нийлбэрээр тооцно. Цэвэр борлуулалтыг тооцохдоо электрон худалдааны борлуулалтыг оруулсан нийт борлуулалтаас борлуулалтын буцаалт, хөнгөлөлтийг хасна.

Нийтийн хоол, зочид буудал

Нийтийн хоол, зочид буудлын цэвэр орлогыг нийт орлого, зардлын зөрүүгээр тооцно.

Зочид буудлын нэг өрөөнд ногдох дундаж орлогыг тодорхойлохдоо нийт орлогыг өрөөний тоонд харьцуулна. Нэг зочинд ногдох дундаж орлогыг тооцохдоо нийт орлогыг нийт үйлчлүүлсэн зочдын тоонд хуваана.

Нийт орлогыг тооцохдоо нэг суудалд ногдох дундаж орлогыг нийт суудлын тоонд харьцуулж тооцно.

**Монгол Улсын нийгэм,
эдийн засгийн байдал**
(2014 оны 7 дугаар сарын байдлаар)

I. Нийгмийн үзүүлэлт



1.1 Бүртгэлтэй ажилгүй иргэн

Хөдөлмөр эрхлэлтийн байгууллагад бүртгүүлсэн ажил хайгч иргэдийн тоо 2014 оны 7 дугаар сарын эцэст 56.1 мянга болсны 30.3 мянга нь эмэгтэйчүүд байна. Эдгээр бүртгэлтэй ажил хайгчдын 34.7 мянга нь ажилгүй иргэд байгаа нь өмнөх оны мөн үеийнхээс 4.2 мян.хүн буюу 10.9 хувиар буурч, өмнөх сарынхаас 799 хүн буюу 2.3 хувиар өссөн байна. Бүртгэлтэй ажилгүй иргэдийн 19.0 мянга буюу 54.8 хувийг эмэгтэйчүүд эзэлж, өмнөх оны мөн үеийнхээс 1.6 пунктээр өсчээ. Аймаг, нийслэлийн хөдөлмөр эрхлэлтийн байгууллагад 2014 оны эхний 7 сарын байдлаар ажилгүй 55.4 мян. иргэн шинээр бүртгүүлж, бүртгэлтэй байсан 15.6 мян.иргэн ажилд зуучлагдан орж, 63.5 мян.иргэн ажил идэвхтэй хайхгүй байгаа шалтгаанаар бүртгэлээс хасагджээ.

Зураг 1.1

Хөдөлмөр эрхлэлтийн байгууллагад шинээр бүртгүүлсэн болон ажилд зуучлагдан орсон иргэд, жил бүрийн эхний 7 сарын байдлаар

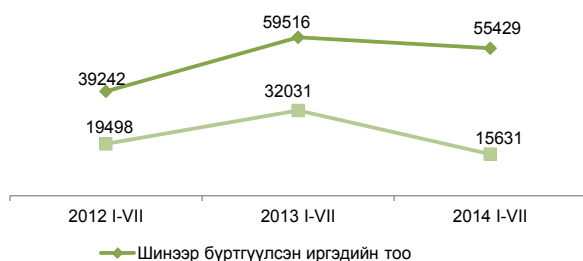

Бүртгэлтэй ажилгүй иргэдийн 0.6 хувийг магистр, доктор, 36.3 хувийг дипломын болон бакалаврын, 6.9 хувийг тусгай мэргэжлийн дунд, 6.0 хувийг техникийн болон мэргэжлийн, 40.7 хувийг бүрэн дунд, 6.7 хувийг суурь, 1.9 хувийг бага боловсролтой, 0.9 хувийг боловсролгүй иргэд эзэлж байна. Улсын хэмжээнд бүртгэлтэй ажилгүй иргэдийн 24.0 мянга буюу 69.1 хувь нь 15-34 насны залуучууд байгаа бөгөөд энэ үзүүлэлт Улаанбаатар хот Булган, Хөвсгөл, Говьсүмбэр, Дундговь, Баянхонгор, Ховд, Увс, Орхон, Өмнөговь аймагт улсын дунджаас 0.5-14.2 пунктээр илүү байна.

Бүртгэлтэй ажилгүй иргэд, боловсролын түвшнээр, 2014 оны 7 дугаар сарын эцэст, хувиар

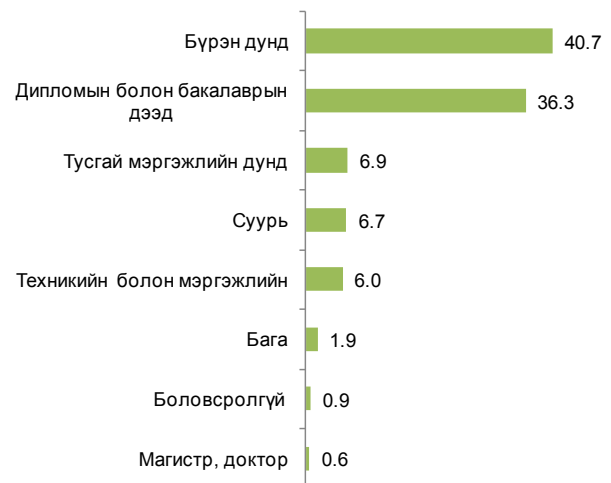

Эх үүсвэр: Хөдөлмөрийн яамны сар бүрийн мэдээ

Хүн амын эдийн засгийн идэвх

Ажиллах хүчний судалгааны 2014 оны 2 дугаар улирлын дүнгээр улсын хэмжээнд ажиллах хүч буюу 15, түүнээс дээш насны эдийн засгийн идэвхтэй хүн ам 1204.2 мянга байгаагийн 641.4 мянга буюу 53.3 хувь нь эрэгтэй, 562.8 мянга буюу 46.7 хувь нь эмэгтэйчүүд байна.

Эдийн засгийн идэвхтэй хүн амын 706.4 мянга буюу 58.7 хувь нь хот, суурин газарт, 497.8 мянга буюу 41.3 хувь нь хөдөө орон нутагт амьдарч байна.

Ажиллах хүчний оролцооны түвшин (АХОТ) 2014 оны 2 дугаар улиралд улсын хэмжээнд 63.1 хувь, хотод 57.2 хувь, хөдөөд 73.8 хувь байна.

Ажилгүй иргэдийн тоо өмнөх оны мөн үеийнхээс 12.5 мянга буюу 14.1 хувиар нэмэгдсэн байна. Мөн эдийн засгийн идэвхгүй хүн амын тоо өмнөх оны мөн үеийнхээс 8.0 мянга буюу 1.1 хувиар нэмэгдсэн байна.

Хүснэгт 1.1

15, түүнээс дээш насны хүн амын эдийн засгийн идэвх, хүйсээр, улирлаар (Ажиллах хүчний судалгааны дүнгээр)

Үзүүлэлт	2013 IV-VI	2014 I-III	2014 IV-VI
Эдийн засгийн идэвхтэй хүн ам, мян.хүн	1 224.2	1 160.3	1 204.2
Эрэгтэй	621.7	608.2	641.4
Эмэгтэй	602.5	552.1	562.8
Ажиллагчид Ажилгүй иргэд	1 135.3	1 051.6	1 102.8
Ажиллах хүчний оролцооны түвшин, %	88.9	108.7	101.4
Улсын дундаж	63.7	61.7	63.1
Эрэгтэй	68.5	67.6	69.2
Эмэгтэй	59.4	56.4	57.3
Эдийн засгийн идэвхгүй хүн ам, мян.хүн	696.5	719.3	704.5
Эрэгтэй	285.4	292.0	285.8
Эмэгтэй	411.1	427.3	418.7

15, түүнээс дээш насны нийт хүн амын 704.5 мянга буюу 36.9 хувь нь эдийн засгийн идэвхгүй хүн ам байгаагийн 40.6 хувийг эрэгтэйчүүд, 59.4 хувийг эмэгтэйчүүд эзэлж байна.

Эдийн засгийн идэвхгүй нийт хүн амын 236.8 мянга буюу 33.6 хувь нь суралцагчид, 209.3 мянга буюу 29.7 хувь нь тэтгэврийнхэн болон өндөр настан, 78.9 мянга буюу 11.2 хувь нь хүүхэд асарсан, 56.6 мянга буюу 8.0 хувь нь гэрийн ажилтай, 54.8 мянга буюу 7.8 хувь нь хөгжлийн бэрхшээлтэй иргэд байна.

Судалгааны дүнгээр 2014 оны 2 дугаар улиралд улсын хэмжээнд ажилгүй иргэд 101.4 мянга байгаагийн 58.0 мянга буюу 57.2 хувь нь эрэгтэйчүүд, 43.4 мянга буюу 42.8 хувь нь эмэгтэйчүүд байна. Улсын хэмжээнд ажилгүйдлийн түвшин 8.4 хувь болж, өмнөх улирлаас 1.0 пунктээр буурлаа.

Хүснэгт 1.2

15, түүнээс дээш насны хүн амын ажилгүйдэл, улирлаар (Ажиллах хүчний судалгааны дүнгээр)

Үзүүлэлт	2013 IV-VI	2014 I-III	2014 IV-VI
Ажилгүй иргэдийн тоо, мян. хүн	88.9	108.7	101.4
Эрэгтэй	43.0	62.2	58.0
Эмэгтэй	45.9	46.5	43.4
Ажилгүйдлийн түвшин, %			
Улсын дундаж	7.3	9.4	8.4
Эрэгтэй	6.9	10.2	9.0
Эмэгтэй	7.6	8.4	7.7
Хот	7.8	10.1	8.9
Хөдөө	6.6	8.3	7.8



1.2 Өрхийн орлого, зарлага

Өрхийн нийгэм, эдийн засгийн 2014 оны 2 дугаар улирлын судалгаагаар нэг өрхийн сарын дундаж мөнгөн орлого 924.1 мян.төг болж, өмнөх оны мөн үеийнхээс 82.9 мян.төг буюу 9.9 хувиар нэмэгдлээ.

Хүснэгт 1.3

НЭГ ӨРХИЙН САРЫН ДУНДАЖ ОРЛОГО, жил бүрийн 2 дугаар улирлын байдлаар

Орлогын төрөл	2013 IV-VI	2014 IV-VI	2014 IV-VI / 2013 IV-VI %
Орлого - Бүгд	940 504	1013 956	107.8
1. Мөнгөн орлого - Бүгд	841 193	924 138	109.9
Цалин хөлс	419 466	490 084	116.8
Тэтгэвэр, тэтгэмж, нөхөн олговор	149 646	141 912	94.8
Хөдөө аж ахуйн үйлдвэрлэлийн орлого	65 960	85 177	129.1
Хөдөө аж ахуйн бус үйлдвэрлэл, үйлчилгээний орлого	117 146	117 439	100.3
Бусад орлого	88 975	89 526	100.6
2. Бусдаас үнэгүй авсан хүнсний болон хүнсний бус бүтээгдэхүүн"	34 484	36 664	106.3
3. Өөрийн хувийн аж ахуйгаас хэрэглэсэн хүнсний бүтээгдэхүүн"	64 827	53 154	82.0

Үүнд, цалин хөлсний орлого 70.6 мян.төг буюу 16.8 хувь, хөдөө аж ахуйн үйлдвэрлэлийн орлого 19.2 мян.төг буюу 29.1 хувиар өссөн нь голлон нөлөөллөө.

Нэг өрхийн сарын дундаж бодит мөнгөн орлогын хэмжээ (үнийн нөлөөллийг арилган

тооцсон) 2014 оны 2 дугаар улиралд 806.4 мян. төг болж, өмнөх оны мөн үеийнхээс 34.8 мян. төг буюу 4.1 хувиар буурчээ.

Нэг өрхийн сарын дундаж мөнгөн зарлага 2014 оны 2 дугаар улиралд 920.3 мян.төг болж, өмнөх оны мөн үеийнхээс 148.1 мян.төг буюу 19.2 хувиар өссөн байна.

Хүснэгт 1.4

НЭГ ӨРХИЙН САРЫН ДУНДАЖ ЗАРЛАГА, жил бүрийн 2 дугаар улирлын байдлаар

Зарлагын төрөл	2013 IV-VI	2014 IV-VI	2014 IV-VI / 2013 IV-VI %
Зарлага - Бүгд	871 547	1010 138	115.9
1. Мөнгөн зарлага - Бүгд	772 236	920 320	119.2
Хүнсний бүтээгдэхүүний зарлага	208 012	217 594	104.6
Үүнээс:			
Мах, махан бүтээгдэхүүн	79 189	76 653	96.8
Гурил, гурилан бүтээгдэхүүн	48 216	54 073	112.1
Хүнсний бус бараа, үйлчилгээний болон бусад зарлага"	544 248	681 135	125.2
Үүнээс:			
Тээвэр	72 064	74 548	103.4
Холбоо	32 479	35 600	109.6
Бусдад өгсөн бэлэг, тусламж	19 976	21 591	108.1
2. Бусдаас үнэгүй авсан хүнсний болон хүнсний бус бүтээгдэхүүн	34 484	36 664	106.3
3. Өөрийн хувийн аж ахуйгаас хэрэглэсэн хүнсний бүтээгдэхүүн	64 827	53 154	82.0

Нэг өрхийн сарын дундаж мөнгөн зарлага нэмэгдэхэд хүнсний бус бараа, үйлчилгээний болон бусад зарлага 136.9 мян.төг буюу 25.2 хувиар өссөн нь голлон нөлөөлжээ.

Нэг өрхийн сарын дундаж бодит мөнгөн зарлагын хэмжээ (үнийн нөлөөллийг арилган тооцсон) 2014 оны 2 дугаар улиралд 803.1 мян. төг болж, өмнөх оны мөн үеийнхээс 30.8 мян. төг буюу 4.0 хувиар өссөн байна.

Хүн амын амьжиргааны байдал

Нэг хүнд ногдох сарын дундаж бодит мөнгөн орлогын хэмжээ (үнийн нөлөөллийг арилган тооцсон) амьжиргааны доод түвшнээс Төвийн бүсэд 73.6 хувь, Зүүн бүсэд 53.9 хувь, Хангайн бүсэд 51.7 хувь, Баруун бүсэд 43.1 хувь, Улаанбаатар хотод 88.0 хувь, улсын дунджаар 68.9 хувиар их байна.

Хүснэгт 1.5

НЭГ ХҮНД НОГДОХ САРЫН ДУНДАЖ БОДИТ МӨНГӨН ОРЛОГО, амьжиргааны доод түвшинтэй харьцуулснаар, бүсээр

	Хүн амын амьжиргааны доод түвшин (2014 оны 4 дүгээр сарын 11-нээс мөрдсөн), төг	Нэг хүнд ногдох сарын дундаж (үнийн нөлөөллийг арилган тооцсон) бодит мөнгөн орлого, 2014 оны 2 дугаар улирлын байдлаар, төг	Бодит мөнгөн орлого / Амьжиргааны доод түвшин %
Улсын дундаж	157 993	266 774	168.9
Баруун	146 600	209 766	143.1
Хангай	149 600	226 981	151.7
Төв	149 700	259 808	173.6
Зүүн	144 500	222 395	153.9
Улаанбаатар	169 000	317 687	188.0

Хүн амын хэрэглээний тэгш бус байдлыг тодорхойлох Жини коэффициент 2014 оны 2 дугаар улиралд улсын дунджаар 0.340 байгаа бөгөөд энэ үзүүлэлт Баруун бүсэд 0.304, Хангайн бүсэд 0.330 байгаа нь улсын дунджаас 0.01-0.036 нэгжээр бага, Төвийн бүсэд 0.349, Улаанбаатар хотод 0.342 байгаа нь 0.002-0.009 нэгжээр их байна. Зүүн бүсийн хувьд жини коэффициент улсын дундажтай ижил байна.



I.3. Нийгмийн даатгал, халамж

Нийгмийн даатгал

Нийгмийн даатгалын сангийн орлого 2014 оны эхний 7 сард 751.1 тэрбум төг, зарлага 734.3 тэрбум төг болж, өмнөх оны мөн үеийнхээс орлого 30.9 тэрбум төг буюу 4.3 хувь, зарлага 122.3 тэрбум төг буюу 20.0 хувиар өслөө.

Нийгмийн даатгалын сангийн орлого 2014 оны эхний 7 сард өмнөх оны мөн үеийнхээс 30.9 тэрбум төгрөгөөр өсөхөд ажилгүйдлийн даатгалын сангийн орлого 2.7 тэрбум төг буюу 15.4 хувиар буурсан хэдий ч эрүүл мэндийн даатгалын сангийн орлого 12.5 тэрбум төг буюу 11.4 хувь, тэтгэврийн даатгалын сангийн орлого 9.6 тэрбум төг буюу 1.9 хувиар өссөн нь голлон нөлөөлсөн байна.

Нийгмийн даатгалын сангийн зарлага 2014 оны эхний 7 сард өмнөх оны мөн үеийнхээс 122.3 тэрбум төгрөгөөр нэмэгдэхэд ажилгүйдлийн даатгалын сангийн зарлага 9.8 тэрбум төг буюу 9.1 хувиар буурсан хэдий ч тэтгэврийн даатгалын сангийн зарлага 88.5 тэрбум төг буюу 18.5 хувь, эрүүл мэндийн даатгалын сангийн зарлага 24.9 тэрбум төг буюу 34.2 хувиар өссөн нь голлон нөлөөлөв.

Нийгмийн халамж

Нийгмийн халамжийн сангаас 2014 оны эхний 7 сард 191.1 мян.хүнд 80.4 тэрбум төгрөгийн тэтгэвэр, тэтгэмж олгосон бөгөөд өмнөх оны мөн үеийнхээс нийгмийн халамжийн тэтгэвэр, тэтгэмж авагчдын тоо 11.4 мян.хүн буюу 6.3 хувиар, олгосон тэтгэврийн хэмжээ 6.1 тэрбум төг буюу 8.2 хувиар өсчээ. Нийгмийн халамжийн тэтгэвэрт 2014 оны эхний 7 сард 60.1 мян.хүн хамрагдсан нь өмнөх оны мөн үеийнхээс 1.8 мян.хүн буюу 2.9 хувиар буурч, олгосон тэтгэврийн хэмжээ 5.7 тэрбум төг буюу 13.9 хувиар нэмэгджээ.

Нийгмийн халамжийн үйлчилгээ, хөнгөлөлтөд 316.6 мян.хүн хамрагдсаны 69.5 хувь нь нийгмийн халамжийн хөнгөлөлт, нөхцөлт мөнгөн тусламжид хамрагдсан иргэд, 20.2 хувь нь ахмад настан, 4.7 хувь нь нийгмийн халамжийн үйлчилгээнд хамрагдсан иргэд, 4.6 хувь нь хөгжлийн бэрхшээлтэй иргэд, 1.0 хувь нь алдар цолтой ахмад настай иргэд байна.

Хүний хөгжил” сангаас 2014 оны эхний 7 сард 18 хүртэлх насны 978.9 мянган хүүхдэд 138.0 тэрбум төгрөгийг хүүхдийн мөнгөнд олгожээ.

Хүснэгт I.6

ТЭГШ БУС БАЙДЛЫН ХЭМЖИГДЭХҮҮН, жил бүрийн 2 дугаар улирлын байдлаар, бүсээр

	Жини коэффициент		Тейлийн индекс	
	2013 IV-VI	2014 IV-VI	2013 IV-VI	2014 IV-VI
Улсын дундаж	0.341	0.340	0.216	0.204
Баруун	0.305	0.304	0.169	0.175
Хангай	0.300	0.330	0.156	0.212
Төв	0.371	0.349	0.307	0.210
Зүүн	0.330	0.340	0.199	0.198
Улаанбаатар	0.347	0.342	0.207	0.201

Орлогын ялгаатай бүлгүүдийн хувьд тэгш бус байдлыг илэрхийлэх тухайн бүлэг доторх болон бүлэг хоорондох тэгш бус байдлыг харуулах Тейлийн индекс 2014 оны 2 дугаар улиралд 0.204 байгаа нь өмнөх оны мөн үеийнхээс 0.012 нэгжээр бага байна.

Улсын хэмжээнд 2014 оны 2 дугаар улиралд хамгийн бага хэрэглээтэй бүлэг нийт хэрэглээнд 7.5 хувийг эзэлж байхад хамгийн чинээлэг хэсгийнх 41.3 хувь байна. Энэ нь хүн амын хамгийн чинээлэг 20 хувийнхны хэрэглээний дундаж хэмжээ хамгийн ядуу 20 хувийнхнаас 5.5 дахин их байгааг харуулж байна.

Хүснэгт I.7

Нийт хэрэглээнд хүн амын тооны тэнцүү 5 бүлгийн хэрэглээний эзлэх хувь, бүсээр, 2014 оны 2 дугаар улирлын байдлаар

	Нийт хэрэглээ	5 бүлэг				
		I (Хамгийн ядуу)	II	III	IV	V (Чинээлэг)
Улсын дундаж	100.0	7.5	12.2	16.5	22.5	41.3
Баруун	100.0	8.8	13.0	16.9	21.8	39.5
Хангай	100.0	7.8	12.6	16.7	21.4	41.5
Төв	100.0	6.9	11.7	16.4	23.2	41.8
Зүүн	100.0	7.3	11.9	16.5	22.7	41.6
Улаанбаатар	100.0	7.3	11.9	16.3	22.9	41.6



1.4. Эрүүл мэнд

Улсын хэмжээнд 2014 оны эхний 7 сард 47279 эх амаржиж, амьд төрсөн хүүхдийн тоо 47587 болж, өмнөх оны мөн үеийнхээс амаржсан эхийн тоо 1464 буюу 3.2 хувиар, хүүхдийн тоо 1544 буюу 3.4 хувиар өссөн байна. Энэ оны 7 дугаар сард 7170 хүүхэд амьд төрсөн нь өмнөх оны мөн үеийнхээс 64 хүүхэд буюу 0.9 хувиар өссөн байна.



Улсын хэмжээгээр 2014 оны эхний 7 сард нялхсын эндэгдэл 728 болж, өмнөх оны мөн үеийнхээс 66 хүүхэд буюу 10.0 хувиар, 5 хүртэлх насандаа 884 хүүхэд эндэж, 72 хүүхэд буюу 8.9 хувиар нэмэгдсэн байна.

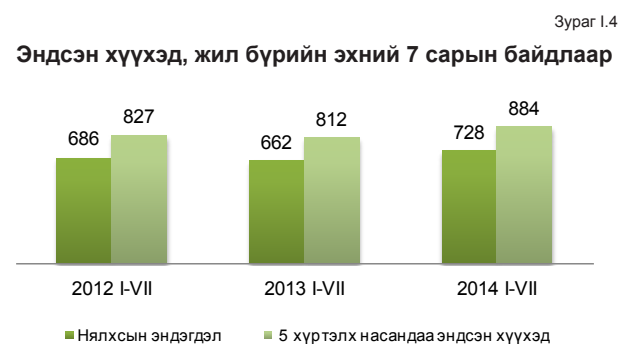

Нялхсын эндэгдэл энэ оны 7 дугаар сард 96 болж, өмнөх оны мөн үеийнхээс 11 хүүхдээр, 5 хүртэлх насны хүүхдийн эндэгдэл 124 болж, өмнөх оны мөн үеийнхээс 22 хүүхдээр нэмэгджээ.

1000 амьд төрөлтөд ногдох нялхсын эндэгдэл 2014 оны эхний 7 сард 15, тав хүртэлх насны хүүхдийн эндэгдэл 19 болж, өмнөх оны мөн үеийнхээс тус бүр 1-ээр нэмэгдсэн байна.

1000 амьд төрөлтөд ногдох нялхсын эндэгдэл 2014 оны 7 дугаар сард 13 болж, өмнөх оны мөн үеийнхээс 1-ээр нэмэгдэж, тав хүртэлх насны хүүхдийн эндэгдэл 17 болж, өмнөх оны мөн үеийнхээс 3-аар нэмэгджээ.

Халдварт өвчнөөр өвчлөгчдийн тоо 2014 оны эхний 7 сард 19339 болж, өмнөх оны мөн үеийнхээс 5191 буюу 21.2 хувиар буурахад

тэмбүүгээр өвчлөгчдийн тоо 264 буюу 7.4 хувь, цусан суулгаар өвчлөгчдийн тоо 61 буюу 6,7 хувь, сүрьеэгээр өвчлөгчдийн тоо 105 буюу 4.0 хувиар өссөн хэдий ч гахайн хавдраар өвчлөгчдийн тоо 4588 буюу 92.6 хувь, вирүст хепатитаар өвчлөгчдийн тоо 1068 буюу 60.8 хувиар буурсан нь голлон нөлөөлсөн байна.

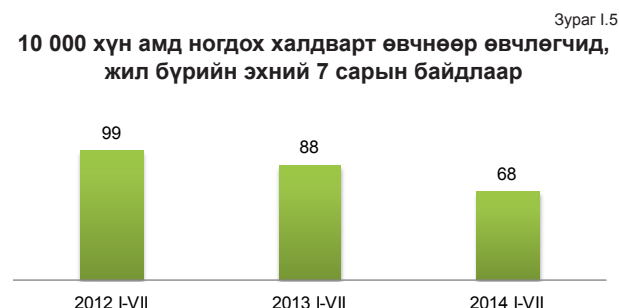

Улаанбаатар хотод 2014 оны 7 дугаар сард ХДХВ/ДОХ-ын тохиолдол 1 гарч, улсын хэмжээнд бүртгэгдсэн ХДХВ/ДОХ-ын нийт тохиолдол 173 болжээ.



1.5. Цаг уур, агаарын бохирдол

Ус, цаг уурын хүрээлэнгийн мэдээгээр 2014 оны 7 дугаар сард Дорнод аймгийн Баян-Уул суманд хамгийн их хур тунадас орж 161.7 мм-т хүрсэн байна. Өмнөговь аймгийн Ханбогд суманд хамгийн их температур 41.4 хэм, Баянхонгор аймгийн Баянбулаг суманд хамгийн бага температур -4.4 хэмд хүрлээ. Салхины хамгийн их хурд Баян-Өлгий аймгийн Өлгий суманд 32 м/с хүрсэн байна.

Аймгийн төв, нийслэлд агаарын дундаж хэм 2014 оны 7 дугаар сард олон жилийн дунджаас 0.4 хэм, өмнөх оны мөн үеийнхээс 0.7 хэмээр дулаан байлаа.

Азотын давхар ислийн хоногийн дундаж агууламж 2014 оны 7 дугаар сард Улаанбаатар хотын Баруун дөрвөн замын орчимд 24 удаа, 13-р хороолол орчимд 5 удаа, 32-ын тойрог орчимд 4 удаа, 1-р хороолол орчимд 2 удаа; 10 микроноос бага хэмжээтэй тоосны агууламж Баруун дөрвөн зам орчимд 17 удаа, Хархорин захын орчимд 9 удаа, 32-ын тойрог орчимд 8 удаа агаарын чанарын стандарт дахь хүлцэх хэм хэмжээнээс давсан байна.

Зураг 1.6

Улаанбаатар хотын 32-ын тойрог орчмын агаар дахь азотын давхар ислийн дундаж агууламж, сараар, (мг/м3)

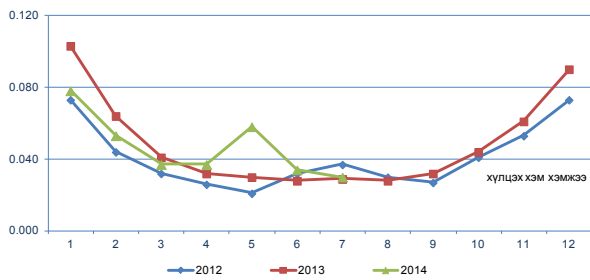

Зураг 1.7

Улаанбаатар хотын Баруун дөрвөн замын орчмын агаар дахь азотын давхар ислийн дундаж агууламж, сараар, (мг/м3)

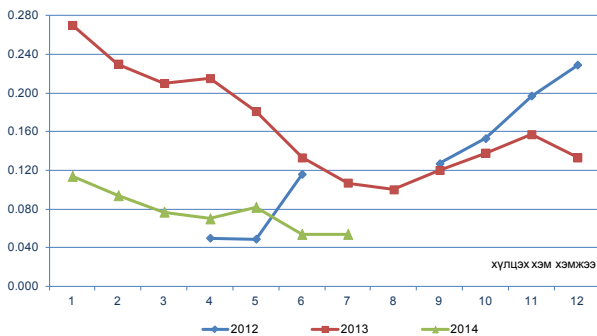

Аюулт үзэгдэл, осол

Аюулт үзэгдэл, осол 2014 оны эхний 7 сарын байдлаар 2787 удаа гарч 136 хүн амь насаа алдаж, 13390 мал, амьтан хорогдсоноос шүлхий өвчнөөр 3454 мал хорогджээ. Энэ оны эхний 7 сард объектын түймэр 2441 удаа, ой хээрийн түймэр 107 удаа, мал, амьтны халдварт галзуу өвчин 106 удаа, гол, нуурын усанд хүн унасан осол 29 удаа, 3.5-аас дээш магнитудын газар хөдлөлт 24 удаа, аадар бороо, үерийн аюулт үзэгдэл 23 удаа, малын халдварт боом өвчин 13 удаа, химийн хорт бодистой холбогдох ослын дуудлага 12 удаа бүртгэгджээ.

Объектын түймрийн улмаас 7.4 тэрбум төг, гахайн үржил, амьсгалын замын хам шинж өвчний улмаас 1.5 тэрбум төг, ой хээрийн түймрийн улмаас 1.4 тэрбум төг, аадар бороо, үерийн аюулт үзэгдлийн улмаас 755.4 сая төг, хүчтэй салхи шуурганы улмаас 135.0 сая төг, мал, амьтны халдварт галзуу өвчний улмаас 67.9 сая төгрөгийн хохирол учирч, аюулт үзэгдэл, осолд нийт 448.2 сая төгрөг зарцуулсан байна.

Объектын түймрээр 41 хүн, гол нуурын усанд хүн унасан ослын улмаас 89 хүн, бичил уурхайн нурангины ослын улмаас 3 хүн, ой хээрийн түймрийн улмаас 2 хүн, хүчтэй салхи, шуурганы ослын улмаас 1 хүн амь насаа алджээ.

Өмнөх оны мөн үеийнхээс аюулт үзэгдэл, ослын тохиолдол 109-өөр буурав.

Хорогдсон, устгасан мал, тэжээвэр амьтдын тоо 2014 оны эхний 7 сард өмнөх оны мөн үеийнхээс 221.5 мян.толгойгоор бага байна.

Хүснэгт 1.8

Аюулт үзэгдэл, осол, жил бүрийн эхний 4 сарын байдлаар*

Үзүүлэлт	2012 I-VII	2013 I-VII	2014 I-VII	2014 I-VII, 2013 I-VII%
Аюулт үзэгдэл, ослын тохиолдлын тоо	2 573	2 896	2 787	96.2
Аюулт үзэгдэл, ослын улмаас амь насаа алдсан хүний тоо	143	117	136	116.2
Шатсан гэр, орон сууцны тоо	1 346	1 210	1 287	106.4
Аюулт үзэгдлийн улмаас хорогдсон, устгасан мал, тэжээвэр амьтан	7 857	234 880	13 390	5.7
Объектын түймрийн тоо	2 235	2 484	2 441	98.3
Учирсан хохирлын хэмжээ, тэрбум төг	14.3	10.9	11.3	103.6

*-Онцгой байдлын ерөнхий газрын мэдээ



1.6 Гэмт хэрэг

Улсын хэмжээнд 2014 оны эхний 7 сард 15628 гэмт хэрэг бүртгэгдсэн нь өмнөх оны мөн үеийнхээс 812 хэрэг буюу 5.5 хувиар өсчээ.

Зураг 1.8

Бүртгэгдсэн гэмт хэргийн тоо, жил бүрийн эхний 7 сарын байдлаар

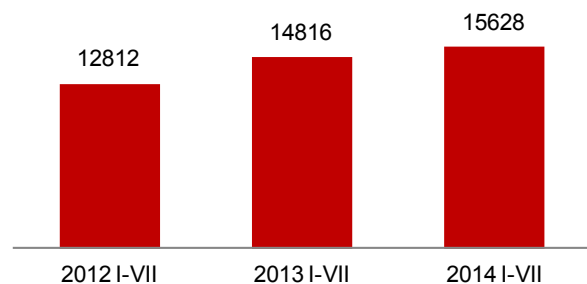

Өмнөх оны мөн үеийнхээс нийт гэмт хэргийн тоо нэмэгдэхэд өмчлөх эрхийн эсрэг гэмт хэрэг (445), бусдын бие махбодид гэмтэл учруулах (474) зэрэг гэмт хэрэг өссөн нь голлон нөлөөлөв.

Сэжигтэн нь тодорхойгүй байсан 7067 хэргийн 4075 буюу 52.0 хувийнх нь холбогдогч нь тогтоогдож, яллагдагчаар татагдсанаар гэмт хэргийн илрүүлэлт улсын хэмжээнд өмнөх оны мөн үеийнхээс 5.7 пункт, нийслэлийн хэмжээнд 3.9 пунктээр нэмэгдсэн байна.

Хүүхэд оролцсон гэмт хэрэг 2014 оны эхний 7 сард өмнөх оны мөн үеийнхээс 1.4 хувь, бүлэглэн үйлдэгдсэн хэрэг 5.4 хувь, согтуугаар үйлдэгдсэн хэрэг 6.2 хувь, эмэгтэй хүн оролцсон хэрэг 12.3 хувиар нэмэгдсэн байна.

18, түүнээс дээш насны 10000 хүнд ногдох гэмт хэргийн тоо улсын дунджаар 2014 оны эхний 7 сард 81 болж, өмнөх оны мөн үеийнхээс 2 буюу 2.5 хувиар нэмэгдсэн байна.

Гэмт хэргийн улмаас 5993 хүн гэмтэж, 623 хүн нас барсан нь өмнөх оны мөн үеийнхээс гэмтсэн хүний тоо 795 буюу 15.3 хувь, нас барсан хүний тоо 9 буюу 1.5 хувиар нэмэгдсэн байна.

Зураг I.9

Гэмт хэргийн улмаас гэмтсэн, нас барсан хүний тоо, жил бүрийн эхний 7 сарын байдлаар



Гэмт хэргийн улмаас учирсан хохирол 2014 оны эхний 7 сард 43.7 тэрбум төг, нөхөн төлүүлсэн хохирлын хэмжээ 18.4 тэрбум төг болж, өмнөх оны мөн үеийнхээс учирсан хохирлын хэмжээ 5.4 тэрбум төг буюу 11.0 хувиар буурч, харин нөхөн төлүүлсэн хохирлын хэмжээ 2.5 тэрбум төг буюу 15.6 хувиар өссөн байна.

Зураг I.10

Гэмт хэргийн улмаас учирсан хохирлын хэмжээ, жил бүрийн эхний 7 сарын байдлаар, тэрбум төг



Гэмт хэргийн улмаас хохирсон иргэдийн тоо 2014 оны эхний 7 сард 15163 болж, 951 буюу 6.3 хувь нь 18 хүртэлх насны хүүхэд, 5959 буюу 39.3 хувь нь эмэгтэйчүүд байна.

Улсын хэмжээнд 2014 оны эхний 7 сард 73.1 мян.хүн эрүүлжүүлэгдэж, 10.1 мян.хүн баривчлагдсан нь өмнөх оны мөн үеийнхээс эрүүлжүүлэгдсэн хүний тоо 3134 буюу 4.5 хувь, баривчлагдсан хүний тоо 898 буюу 9.7 хувиар нэмэгдсэн байна.

Гэр бүлийн хүчирхийллийн улмаас үйлдэгдсэн 413 гэмт хэрэг бүртгэгдсэн нь өмнөх оны мөн үеийнхээс 213 хэрэг буюу 2.2 дахин нэмэгдсэн байна.

Малын хулгайн 806 гэмт хэрэг бүртгэгдсэн нь нийт гэмт хэргийн 5.2 хувийг эзэлж, өмнөх оны мөн үеийнхээс 57 хэрэг буюу 7.6 хувиар нэмэгджээ.

II. Эдийн засгийн үзүүлэлт



II.1 Дотоодын нийт бүтээгдэхүүн

1. ДНБ, үйлдвэрлэлийн аргаар

ДНБ, 2010 оны зэрэгцүүлэх үнээр 2014 оны эхний хагас жилд 6634.8 тэрбум төгрөгт хүрч, өмнөх оны мөн үеийнхээс 5.3 хувиар өслөө.

Зураг II.1



Үүнд хөдөө аж ахуйн салбарын нэмэгдэл өртгийн хэмжээ 16.3 хувь, аж үйлдвэр, барилгын салбарынх 10.1 хувиар өссөн нь голлон нөлөөлөв.

ДНБ, оны үнээр 2014 оны эхний хагас жилд 9856.9 тэрбум төгрөгт хүрч, өмнөх оны мөн үеийнхээс 14.6 хувиар өслөө.

ДНБ, эцсийн ашиглалтын аргаар

Эцсийн ашиглалтын аргаар тооцсон ДНБ, оны үнээр 2014 оны эхний хагас жилд 9429.7 тэрбум төг, 2010 оны зэрэгцүүлэх үнээр 6730.7 тэрбум төгрөгт хүрч, өмнөх оны мөн үеийнхээс оны үнээр 941.4 тэрбум төг буюу 11.1 хувь, зэрэгцүүлэх үнээр 327.2 тэрбум төгрөг буюу 5.1 хувиар өслөө.

ДНБ-д оны үнээр эцсийн хэрэглээ 80.5 хувь, хөрөнгийн нийт хуримтлал 30.1 хувь, цэвэр экспорт -10.6 хувийг эзэлж, өмнөх оны мөн үеийнхээс эцсийн хэрэглээ 6.6 пункт, цэвэр экспорт 10.7 пунктээр өсч, харин хөрөнгийн нийт хуримтлал 17.2 пунктээр буурсан байна.

Зураг II.2

ДНБ-ий бүтэц, хувиар
(эцсийн ашиглалтын аргаар, жил бүрийн эхний хагас жилийн байдлаар, оны үнээр)

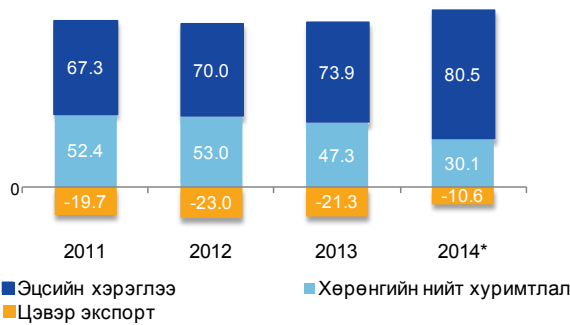

* Урьдчилсан гүйцэтгэл



II.2 Мөнгө, зээл, үнэт цаас

Мөнгөний нийлүүлэлт (M2) 2014 оны 7 дугаар сарын эцэст 10081.0 тэрбум төг болж, өмнөх сарынхаас 26.0 тэрбум төг буюу 0.3 хувиар буурч, өмнөх оны мөн үеийнхээс 2.0 их наяд төг буюу 24.6 хувиар өсөхөд байгууллагын төгрөгийн хадгаламж 1.3 их наяд төгрөгөөр өссөн нь голлон нөлөөлсөн байна.

Хүснэгт II.1

Мөнгөний зарим үндсэн үзүүлэлт, сарын эцэст, тэрбум төг

Үзүүлэлт	2013 VII	2014 VI	2014 VII
Мөнгөний нийлүүлэлт M2	8 088.7	10 107.0	10 081.0
Жилийн өөрчлөлт, хувиар, өмнөх оны мөн үе=100	16.3	26.3	24.6
Сарын өөрчлөлт, хувиар, өмнөх сар=100	1.1	- 1.3	- 0.3
Нийт хадгаламж	5 241.3	7 139.8	7 113.0
Жилийн өөрчлөлт, хувиар, өмнөх оны мөн үе=100	18.6	41.6	35.7
Сарын өөрчлөлт, хувиар, өмнөх сар=100	4.0	0.0	- 0.4
Төгрөгийн хадгаламж	4 013.7	5 692.5	5 550.8
Жилийн өөрчлөлт, хувиар, өмнөх оны мөн үе=100	28.2	44.5	38.3
Сарын өөрчлөлт, хувиар, өмнөх сар=100	1.9	- 0.7	- 2.5
Валютын хадгаламж	1 227.6	1 447.3	1 562.2
Жилийн өөрчлөлт, хувиар, өмнөх оны мөн үе=100	- 4.6	31.5	27.3
Сарын өөрчлөлт, хувиар, өмнөх сар=100	11.5	3.0	7.9

Гүйлгээнд байгаа бэлэн мөнгө 2014 оны 7 дугаар сарын эцэст 859.6 тэрбум төг болж, өмнөх сарынхаас 0.5 тэрбум төг буюу 0.1 хувиар буурч, өмнөх оны мөн үеийнхээс 27.4 тэрбум төг буюу 3.3 хувиар өсчээ.

Нөөц мөнгөний бүрэлдэхүүн хэсэг болох банкуудын харилцах, хадгаламж 2014 оны 7 дугаар сарын эцэст өмнөх сарынхаас 23.4 тэрбум төг буюу 1.2 хувиар өсч, 2048.1 тэрбум төгрөгт хүрсэн байна.

Аж ахуйн нэгж, байгууллага, иргэдэд олгосон нийт зээлийн өрийн үлдэгдэл 2014 оны 7 дугаар сарын эцэст 12225.4 тэрбум төг

болж, өмнөх сарынхаас 76.6 тэрбум төг буюу 0.6 хувиар буурч, өмнөх оны мөн үеийнхээс 3107.7 тэрбум төг буюу 34.1 хувиар өсчээ.

Хугацаа хэтэрсэн зээлийн өрийн үлдэгдэл 2014 оны 7 дугаар сарын эцэст 550.1 тэрбум төг болж, өмнөх сарынхаас 111.9 тэрбум төг буюу 25.5 хувь, өмнөх оны мөн үеийнхээс 388.8 тэрбум төг буюу 3.4 дахин өсчээ. Хугацаа хэтэрсэн зээлийн өрийн үлдэгдэл нийт зээлийн өрийн үлдэгдлийн 4.5 хувийг эзэлж байна.

Банкны системийн хэмжээгээр чанаргүй зээл 2014 оны 7 дугаар сарын эцэст 599.7 тэрбум төг болж, өмнөх сарынхаас 32.7 тэрбум төг буюу 5.8 хувь, өмнөх оны мөн үеийнхээс 146.8 тэрбум төг буюу 32.4 хувиар өссөн байна.

Зураг II.4

Чанаргүй зээл, сарын эцэст, тэрбум төг

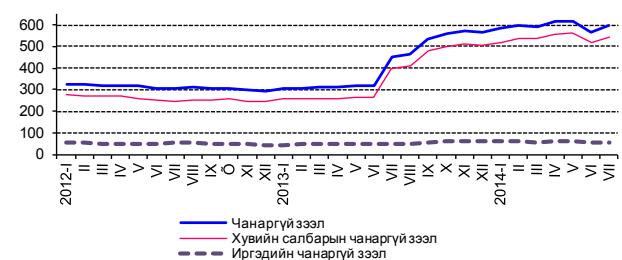

Чанаргүй зээл нийт зээлийн өрийн үлдэгдлийн 4.9 хувийг эзэлж, өмнөх оны мөн үеийнхээс 0.1 пунктээр буурчээ.

Үнэт цаасны арилжаагаар 2014 оны эхний 7 сард 134.7 тэрбум төгрөгийн гүйлгээ хийгдэж, 32.9 сая ш үнэт цаас арилжигдсан нь өмнөх оны мөн үеийнхээс гүйлгээ 19.6 тэрбум төг буюу 17.0 хувь, арилжигдсан үнэт цаас 9.5 сая ш буюу 40.6 хувиар өссөн байна. Харин 2014 оны 7 дугаар сард 0.8 тэрбум төгрөгийн гүйлгээ хийгдэж, 2.7 сая ш үнэт цаас арилжигдсан байна.

Засгийн газрын үнэт цаасны арилжаагаар 2014 оны эхний 7 сард 121.0 тэрбум төгрөгийн гүйлгээ хийгдсэн байна.

Хөрөнгийн зах зээлийн чиг хандлагыг илэрхийлэх ТОП-20 дундаж индекс 2014 оны 7 дугаар сард 16143.8 болж, өмнөх сарынхаас 887.3 нэгжээр өсчээ.

Хөрөнгийн зах зээлд үйл ажиллагаа явуулж байгаа хувьцаат компаниудын үнэт цаасны зах зээлийн нийт үнэлгээ 2014 оны 7 дугаар сард 1602.4 тэрбум төг болж, өмнөх сарынхаас 30.1 тэрбум төг буюу 1.9 хувиар өсчээ.

Монголбанкны төгрөгийн ам.доллартай харьцах нэрлэсэн дундаж ханш 2014 оны 7 дугаар сард 1844.1 төг болж, өмнөх оны мөн үеийнхээс 370.0 төг буюу 25.1 хувиар суларсан

Зураг II.5

ТОП-20 индекс, сарын дундаж, нэгжээр

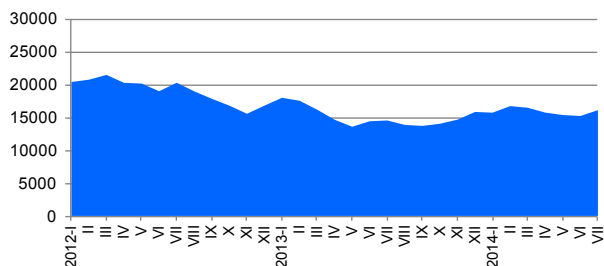

байна.

Төгрөгийн ам.доллартай харьцах нэрлэсэн дундаж ханш 2014 оны 6 дугаар сард өмнөх сарынхаас 0.6 хувь, 2014 оны 7 дугаар сард өмнөх сарынхаас 1.1 хувиар суларч, 1844.1 төгрөгт хүрчээ.

Төгрөгийн юаньтай харьцах нэрлэсэн дундаж ханш 2014 оны 7 дугаар сард 297.6 төг болж, өмнөх оны мөн үеийнхээс 57.3 төг буюу 23.8 хувиар суларчээ.

Төгрөгийн юаньтай харьцах нэрлэсэн дундаж ханш 2014 оны 6 дугаар сард өмнөх сарынхаас 0.8 хувь, 2014 оны 7 дугаар сард өмнөх сарынхаас 1.6 хувиар суларсан байна.

Хүснэгт II.2

Валютын ханш

Монголбанкны төгрөгийн валюттай харьцах нэрлэсэн ханш, сарын дундаж, төг

Үзүүлэлт	2013 VII	2014 VI	2014 VII
Ам. доллар	1 474.1	1 824.6	1 844.1
Жилийн өөрчлөлт, хувиар, өмнөх оны мөн үе=100	9.7	26.9	25.1
Сарын өөрчлөлт, хувиар, өмнөх сар=100	2.5	0.6	1.1
Евро	1 929.4	2 480.9	2 496.3
Жилийн өөрчлөлт, хувиар, өмнөх оны мөн үе=100	16.6	30.7	29.4
Сарын өөрчлөлт, хувиар, өмнөх сар=100	1.6	-0.5	0.6
Юань	240.3	292.8	297.6
Жилийн өөрчлөлт, хувиар, өмнөх оны мөн үе=100	13.9	24.9	23.8
Сарын өөрчлөлт, хувиар, өмнөх сар=100	2.5	0.8	1.6
Рубль	45.0	53.0	53.0
Жилийн өөрчлөлт, хувиар, өмнөх оны мөн үе=100	8.7	19.2	17.8
Сарын өөрчлөлт, хувиар, өмнөх сар=100	1.1	2.0	0.0



II.3 Улсын нэгдсэн төсөв

Улсын нэгдсэн төсвийн тэнцвэржүүлсэн орлого, тусламжийн нийт хэмжээ 2014 оны эхний 7 сард 3305.2 тэрбум төг, зарлага, эргэж төлөгдөх цэвэр зээлийн нийт хэмжээ 3466.1 тэрбум төг болж, улсын нэгдсэн төсвийн тэнцвэржүүлсэн тэнцэл 160.9 тэрбум төгрөгийн алдагдалтай гарлаа. Улсын нэгдсэн төсвийн тэнцвэржүүлсэн тэнцэл алдагдалтай гарахад зарлагын өсөлт нь орлогын өсөлтөөс 0.1 пунктээр илүү байгаа нь нөлөөлжээ.

Зураг II.6

Улсын нэгдсэн төсвийн тэнцвэржүүлсэн орлого, зарлага, тэнцэл, жил бүрийн эхний 7 сарын байдлаар, тэрбум төг

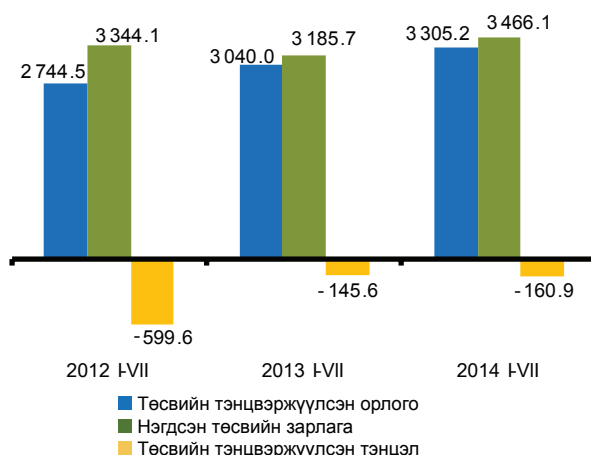

Татварын нийт орлого өмнөх оны мөн үеийнхээс 184.3 тэрбум төг буюу 7.0 хувиар нэмэгдэхэд орлогын албан татварын орлого 10.3 тэрбум төг буюу 1.7 хувь, үүнээс аж ахуйн нэгжийн орлогын албан татварын орлого 25.9 тэрбум төг буюу 7.3 хувиар буурсан хэдий ч бусад татварын орлого 72.9 тэрбум төг буюу 21.9 хувь, нийгмийн даатгалын шимтгэлийн орлого 59.8 тэрбум төг буюу 12.8 хувь, дотоодын бараа, үйлчилгээний татварын орлого 37.3 тэрбум төг буюу 3.6 хувь, гадаад худалдааны татварын орлого 19.5 тэрбум төг буюу 10.1 хувиар өссөн нь нөлөөлжээ.

Улсын нэгдсэн төсвийн орлогын 84.7 хувийг татварын орлого, 14.6 хувийг татварын бус орлого, 0.7 хувийг тогтворжуулалтын сангийн орлого эзэлж байгаа нь өмнөх оны мөн үеийнхээс татварын бус орлогын эзлэх хувь 1.4 пунктээр өсч, татварын орлогынх 1.0 пункт, тогтворжуулалтын сангийн орлогынх 0.4 пунктээр буурчээ (Хавсралт 5).

Улсын нэгдсэн төсвийн зарлага, эргэж төлөгдөх цэвэр зээлийн нийт хэмжээ 2014 оны эхний 7 сард 3466.1 тэрбум төг болж, өмнөх оны мөн үеийнхээс 280.4 тэрбум төг буюу 8.8 хувиар өссөн нь эргэж төлөгдөх цэвэр зээл 61.3 тэрбум төг буюу 89.0 хувь, хөрөнгийн зардал 48.8 тэрбум төг буюу 8.3 хувиар буурсан хэдий ч бараа, үйлчилгээний зардал 140.3 тэрбум төг буюу 10.9 хувь, татаас, шилжүүлгийн зардал 139.1 тэрбум төг буюу 12.5 хувь, зээлийн үйлчилгээний төлбөрийн зардал 111.2 тэрбум төг буюу 89.9 хувиар өссөнөөс шалтгаалжээ.

Улсын нэгдсэн төсвийн зарлага, эргэж төлөгдөх цэвэр зээлийн нийт дүнд урсгал зардал 84.3 хувь, хөрөнгийн зардал 15.5 хувь, эргэж төлөгдөх цэвэр зээл 0.2 хувийг эзэлж байгаа нь өмнөх оны мөн үеийнхээс хөрөнгийн зардлын эзлэх хувь 2.9 пункт, эргэж төлөгдөх цэвэр зээлийнх 1.9 пунктээр буурч, урсгал зардлынх 4.8 пунктээр өсчээ (Хавсралт 5).



II.4 Гадаад худалдаа

Монгол Улс 2014 оны эхний 7 сарын байдлаар дэлхийн 122 оронтой худалдаа хийж, гадаад худалдааны нийт бараа эргэлт 6088.6 сая ам.долл, үүнээс экспорт 2940.5 сая ам.долл, импорт 3148.1 сая ам.доллар байна. Нийт бараа эргэлтийн хэмжээ өмнөх оны мөн үеийнхээс 49.9 сая ам.долл буюу 0.8 хувь, экспортын хэмжээ 586.8 сая ам.долл буюу 24.9 хувиар өсч, харин импортын хэмжээ 536.9 сая ам.долл буюу 14.6 хувиар буурчээ.

Зураг II.7

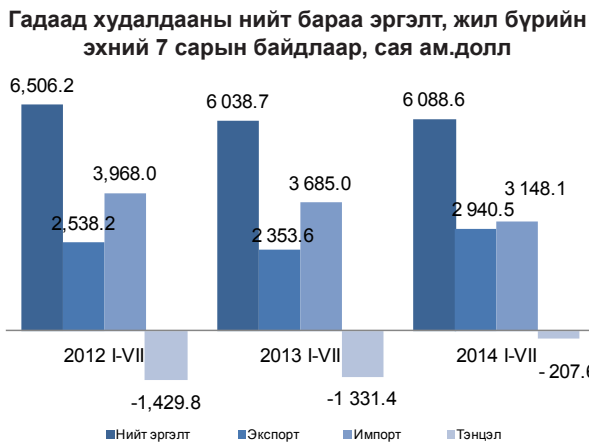

Гадаад худалдааны тэнцэл 2013 оны эхний 7 сард 1.3 тэрбум ам.долларын алдагдалтай гарч байсан бол 2014 оны эхний 7 сард 207.6 сая ам.долларын алдагдалтай гарч, өмнөх оны мөн үеийнхээс 1.1 тэрбум ам.долл буюу 84.4 хувиар буурчээ.

Экспортын хэмжээ өмнөх оны мөн үеийнхээс 586.8 сая ам.долл буюу 24.9 хувиар нэмэгдэхэд эрдэс бүтээгдэхүүний экспорт 586.9 сая ам.доллараар өссөн нь голлон нөлөөлөв.

Импортын хэмжээ өмнөх оны мөн үеийнхээс 536.9 сая ам.долл буюу 14.6 хувиар буурахад импортын дүнд өндөр хувийн жин эзэлдэг авто, агаарын замын тээврийн хэрэгсэл, тэдгээрийн эд ангийн импорт 324.2 сая ам.долл, машин, механик төхөөрөмж, цахилгаан хэрэгсэл, тэдгээрийн сэлбэг, эд ангийнх 211.6 сая ам.доллараар буурсан нь голлон нөлөөлөв.

Хүснэгт II.3

Экспортолсон зарим эрдэс бүтээгдэхүүн, жил бүрийн эхний 7 сарын байдлаар, мян.т

	2012 I-VII	2013 I-VII	2014 I-VII
Нүүрс	11 203.8	8 260.3	10 392.3
Зэсийн баяжмал	330.1	332.2	703.9
Төмрийн хүдэр	3 651.8	3 581.9	3 072.1
Боловсруулаагүй газрын тос, мян.барр	1 802.5	2 595.3	3 780.5
Цайрын хүдэр, баяжмал	66.7	80.0	53.2
Боловсруулаагүй болон хагас боловсруулсан алт,т	1.2	4.7	3.2



II.5 Үнэ

Хэрэглээний бараа, үйлчилгээний үнэ

Хэрэглээний бараа, үйлчилгээний үнэ улсын хэмжээнд 2014 оны 7 дугаар сард өмнөх сарынхаас 0.4 хувь, оны эхнээс 7.2 хувь, өмнөх оны мөн үеийнхээс 14.9 хувиар өслөө.

Зураг II.8

Хэрэглээний үнийн улсын индекс (өмнөх оны 12 сар =100)

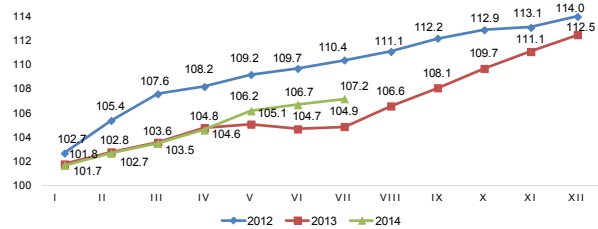

Ерөнхий индекс 2014 оны 7 дугаар сард өмнөх сарынхаас 0.4 хувиар өсөхөд орон сууц, ус, цахилгаан, түлшний бүлгийн үнэ дүнгээрээ 2.5 хувь, тээврийн бүлгийн үнэ дүнгээрээ 2.0 хувь, хувцас, бөс бараа, гутлын бүлгийн үнэ дүнгээрээ 0.5 хувиар өссөн нь голлон нөлөөлжээ.

Хүснэгт II.4

Хэрэглээний үнийн улсын индекс, бүлгээр

	Жин	хувь		
		2014 VII 2013 VII	2014 VII 2013 XII	2014 VII 2014 VI
Ерөнхий индекс	100.0	114.9	107.2	100.4
Хүнсний бараа, ундаа, ус	29.3	113.1	112.1	99.1
Согтууруулах ундаа, тамхи	3.2	117.0	105.7	100.8
Хувцас, бөс бараа, гутал	16.1	120.8	106.9	100.5
Орон сууц, ус, цахилгаан, түлш	12.3	113.3	101.7	102.5
Гэр ахуйн тавилга, бараа	4.7	119.1	106.4	101.1
Эм, тариа, эмнэлгийн үйлчилгээ	3.6	113.4	106.5	100.9
Тээвэр	12.2	109.8	107.3	102.0
Холбооны хэрэгсэл, шуудангийн үйлчилгээ	4.4	99.9	100.0	99.9
Амралт, чөлөөт цаг, соёлын бараа, үйлчилгээ	2.8	103.0	102.1	100.1
Боловсролын үйлчилгээ	4.7	127.2	100.0	100.0
Зочид буудал, нийтийн хоол, дотуур байрны үйлчилгээ	2.6	116.4	107.2	100.5
Бусад бараа, үйлчилгээ	4.1	123.7	108.7	100.9

Хэрэглээний бараа, үйлчилгээний үнийн 2014 оны 7 дугаар сарын 0.4 хувийн өсөлтийн 0.3 нэгж (63.0 хувь) нь орон сууц, ус, цахилгаан, түлшний бүлгийн үнийн өсөлтөөс шалтгаалсан байна.

2014 оны эхнээс 7.2 хувиар өссөн өсөлтийн 3.6 нэгж (49.4 хувь) нь хүнсний бараа, ундаа, усны бүлгийн үнийн өсөлтөөс, 1.1 нэгж (15.5 хувь) нь хувцас, бөс бараа, гутлын бүлгийн үнийн өсөлтөөс шалтгаалсан байна.

Хэрэглээний бараа, үйлчилгээний үнэ 2014 оны 7 дугаар сард өмнөх сарынхаас Дархан-Уул, Говь-Алтай, Дорноговь, Дундговь, Хэнтий, Өмнөговь аймагт 0.1-1.5 хувиар буурч, бусад аймагт 0.1-1.4 хувиар өсчээ. Завхан (1.4%) аймаг хамгийн их өсөлттэй байна.

Зураг II.9

Хэрэглээний үнийн индекс, хувь, аймгаар, 2014 оны 7 дугаар сард (өмнөх сар = 100%)

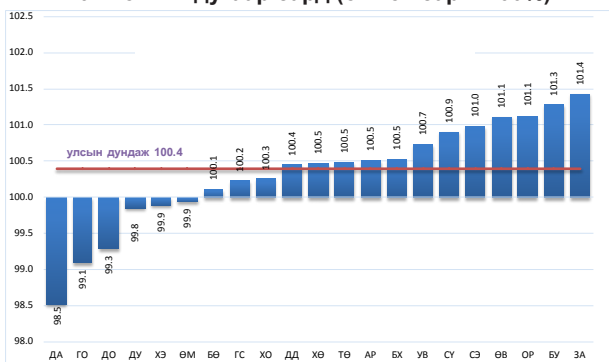

Хэрэглээний бараа, үйлчилгээний үнэ Улаанбаатар хотод 2014 оны 7 дугаар сард өмнөх сарынхаас 0.6 хувь, оны эхнээс 6.5 хувь, өмнөх оны мөн үеийнхээс 15.4 хувиар өслөө

Улаанбаатар хотод хэрэглээний үнэ 2014 оны 7 дугаар сард өмнөх сарынхаас 0.6 хувь өсөхөд орон сууц, ус, цахилгаан, түлшний бүлгийн үнэ дүнгээрээ 4.0 хувь, тээврийн бүлгийнх 3.0 хувиар өссөн нь голлон нөлөөлжээ.

Улаанбаатар хотод 2014 оны 7 дугаар сард өмнөх сарынхаас хэрэглээний сагсны 329 нэрийн бараа, үйлчилгээний 31.6 хувийнх нь үнэ өсч, 14.3 хувийнх нь буурч, 54.1 хувийнх нь үнэ тогтвортой байлаа. Судалгаанд сонгогдсон хүнсний 93 нэрийн барааны 49.5 хувь буюу 46 нэрийн барааны үнэ нэмэгджээ.

Зураг II.10

ХЭРЭГЛЭЭНИЙ ҮНИЙН ИНДЕКС, САРЫН ӨӨРЧЛӨЛТ

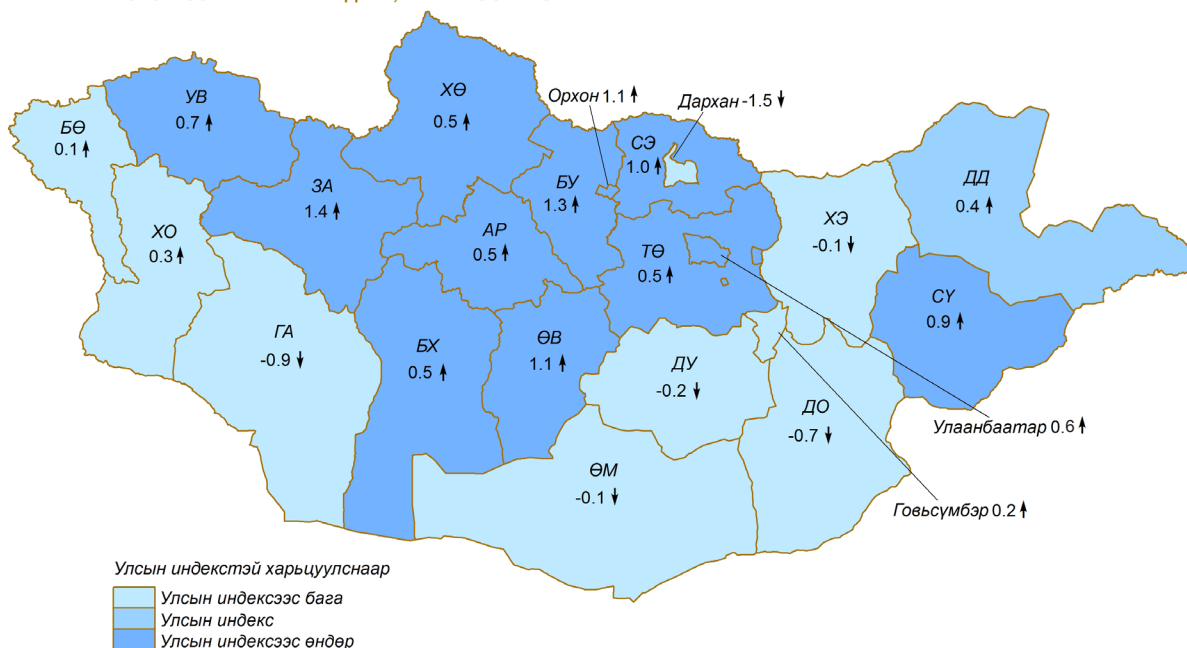

Улаанбаатар хотод худалдаалагдсан барилгын гол нэрийн материалын дундаж үнэ

Улаанбаатар хотод 2014 оны 7 дугаар сард худалдаалагдсан эх орны үйлдвэрийн болон ОХУ, БНХАУ, БНСУ-д үйлдвэрлэсэн барилгын үндсэн 23 нэр төрлийн материалын үнийг мэдээнд хамрууллаа.

Дотоодод үйлдвэрлэсэн вакуум цонхны 1м²-ын дундаж үнэ 2014 оны 7 дугаар сард өмнөх оны мөн үеийнхээс 23.0 мян.төг буюу 25.6 хувиар өсч, 1000 ш улаан тоосгоны үнэ 26.7 мян.төг буюу 9.8 хувь, нэг м³ хөнгөн бетоных 12.1 мян.төг буюу 8.1 хувь, палкных 1.0 мян.төг буюу 3.6 хувиар буурчээ. БНХАУ-д үйлдвэрлэсэн нэг ширхэг шалны хавтангийн үнэ 700 төг буюу 77.8 хувь, 50 кг цементнийх 3.2 мян.төг буюу 50.0 хувь, шаазан суултуурынх 34.0 мян.төг буюу 30.6 хувь, шаазан угаагуурынх 21.8 мян.төг буюу 25.9 хувь, тосон будгийнх 500 төг буюу 20.0 хувь, крантных 10.0 мян.төг буюу 14.3 хувь, уян шүршүүрийнх 5.0 мян.төг буюу 13.3 хувь, нэг боодол чулуугүй хар цаасных 1.0 мян.төг буюу 12.5 хувь, төмөр хаалганых 13.0 мян.төг буюу 7.6 хувь, гадна эмульсийнх 1.0 мян.төг буюу 7.1 хувь, дүүжин таазных 300 төг буюу 5.5 хувь, нэг м² шахмал шалных 500 төг буюу 3.6 хувиар өсч, дотор эмульсний үнэ 2.0 мян.төг буюу 20.0 хувь, нэг кг хадаас 150 төг буюу 5.4 хувиар буурчээ.

БНСУ-д үйлдвэрлэсэн ханын цаасны үнэ 2.3 мян.төг буюу 41.8 хувь, ОХУ-д үйлдвэрлэсэн нэг боодол чулуутай хар цаасны үнэ 2.5 мян.төг буюу 11.5 хувиар өссөн байна.

БНХАУ-д үйлдвэрлэсэн 50 кг цементний үнэ 2014 оны 7 дугаар сард өмнөх сарынхаас 1.7 мян.төг буюу 21.9 хувь, шаазан угаагуурынх 6.2 мян.төг буюу 6.3 хувь, шаазан суултуурынх 8.0 мян.төг буюу 5.8 хувиар өсч, гадна эмульсийнх 1.0 мян.төг буюу 6.2 хувь, төмөр хаалганых 5.0 мян.төг буюу 2.7 хувиар буурчээ. ОХУ-д үйлдвэрлэсэн нэг боодол чулуутай хар цаасны үнэ 750 төг буюу 3.1 хувиар өссөн байна.

Хөдөө аж ахуйн зарим бүтээгдэхүүний зах зээлийн дундаж үнэ

Хөдөө аж ахуйн зарим бүтээгдэхүүний зах зээлийн үнийн судалгаагаар 2014 оны 7 дугаар сард үхрийн 2 м-ээс дээш урттай ширний дундаж үнэ Увс, Дорноговь, Ховд, Дундговь аймагт хамгийн бага буюу 18.0-28.0 мян.төг; Орхон, Сэлэнгэ, Төв аймаг, Улаанбаатар хотод хамгийн их буюу 50.0-52.0 мян.төг; адууны ширнийх Сэлэнгэ, Өмнөговь, Дундговь, Увс, Баянхонгор, Дархан-Уул, Дорноговь аймагт хамгийн бага буюу 15.0-20.0 мян.төг;

Улаанбаатар хот, Өвөрхангай, Говьсүмбэр, Баян-Өлгий, Төв аймагт хамгийн их буюу 23.0-28.0 мян.төг; ямааны 1 кг цагаан ноолуурын үнэ Булган, Дорноговь, Сүхбаатар, Архангай, Орхон, Дундговь аймагт хамгийн бага буюу 50.0-60.0 мян.төг; Говь-Алтай, Завхан, Ховд, Өвөрхангай, Увс, Баянхонгор аймагт хамгийн их буюу 68.0-70.0 мян.төг байна.



II.6 Хөдөө аж ахуй

2014 оны 8 дугаар сарын 1-ний байдлаар морин хадуурын 84.4 хувь, морин тармуурын 92.8 хувь, тракторын тармуурын 91.0 хувь, тракторын хадуурын 92.8 хувь, дугуйт тракторын 93.7 хувь, хаман боогчийн 81.7 хувь нь хадланд ажиллахад бэлэн болжээ. Морин тармуур, дугуйт трактор, тракторын хадуурын бэлэн байдлын хувь өмнөх оны мөн үеийнхээс 1.0-3.8 пунктээр өсч, хаман боогч, тракторын хамуур, морин хадуурын бэлэн байдлын хувь 0.5-7.1 пунктээр буурсан байна.

Зурга II.11

Хадланд ажиллах техникийн бэлэн байдлын хувь, жил бүрийн 8 сарын 1-ний байдлаар

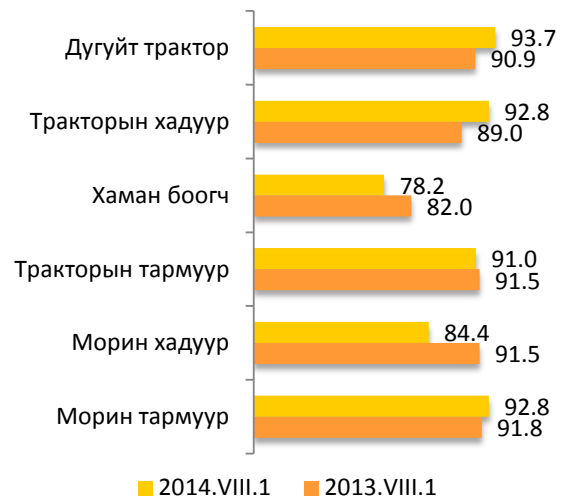

* Эх үүсвэр: Үйлдвэр, хөдөө аж ахуйн яамны мэдээ



II.7 Аж үйлдвэр

Аж үйлдвэрийн салбарын нийт үйлдвэрлэл оны үнээр, 2014 оны эхний 7 сард 4812.3 тэрбум төг болж, өмнөх оны мөн үеийнхээс 1335.6 тэрбум төг буюу 38.4 хувиар, үүнээс уул уурхай, олборлох аж үйлдвэрийн салбарынх 1015.5 тэрбум төг буюу 45.5 хувь, боловсруулах аж үйлдвэрийнх 258.3 тэрбум төг буюу 27.1 хувь, цахилгаан, дулааны эрчим хүч үйлдвэрлэл, усан хангамжийн салбарынх 61.8 тэрбум төг буюу 21.2 хувиар өслөө.

Хүснэгт II.5

Аж үйлдвэрийн салбарын бүтээгдэхүүний нийт үйлдвэрлэл, оны үнээр, жил бүрийн эхний 7 сарын байдлаар тэрбум төг

Аж үйлдвэрийн салбар	2013		2014		2014 I-VII / 2013 I-VII %
	VII	I-VII	VII	I-VII	
Нийт дүн	598.4	3 476.7	780.9	4 812.3	138.4
Уул уурхай, олборлох аж үйлдвэр	418.9	2 231.7	566.0	3 247.2	145.5
Боловсруулах аж үйлдвэр	151.2	954.1	177.5	1 212.4	127.1
Цахилгаан, дулааны эрчим хүч үйлдвэрлэл, усан хангамж	28.3	290.9	37.4	352.7	121.2

Аж үйлдвэрийн салбарын үйлдвэрлэлийн индекс (2010=100, улирлын нөлөөллийг арилгасан туршилт тооцоо) 2014 оны 7 дугаар сард, жилийн эцсийнхээс 16.9 хувь, өмнөх сарынхаас 3.7 хувиар өсч, өмнөх оны мөн үеийнхээс 4.1 хувиар буурчээ.

Өмнөх оны мөн үеийнхээс уул уурхай, олборлох аж үйлдвэрийн салбарт молибдений баяжмал, төмрийн хүдэр, зэсийн баяжмал, хайлуур жонш, газрын тос зэрэг бүтээгдэхүүний олборлолт 2.7-53.9 хувь, боловсруулах аж үйлдвэрийн салбарт амтат ус, ундаа, шингэн сүү, бууз, банш, сүлжмэл эдлэл, цэвэр ус, гурил, гоймон, зайрмаг, вакуум цонх, хаалга, зүсмэл материал зэрэг бүтээгдэхүүний үйлдвэрлэл 2.6 хувиас 2.5 дахин өссөн байна.

Харин уул уурхай, олборлох аж үйлдвэрийн салбарт нүүрс, алт, цайрын баяжмал зэрэг бүтээгдэхүүний олборлолт 1.7-14.5 хувь, боловсруулах аж үйлдвэрийн салбарт металл цувимал, шар айраг, ган төмөр хийц, 99%-ийн катодын зэс, самнасан ноолуур, нэхий дээл, төмөр замын дэр мод зэрэг гол нэр төрлийн бүтээгдэхүүний үйлдвэрлэлт 1.5-37.7 хувиар буурсан байна.

Аж үйлдвэрийн салбарын борлуулсан бүтээгдэхүүн 2014 оны эхний 7 сард 5720.1 тэрбум төг болж, 3867.6 тэрбум төг буюу 67.6 хувийг гадаад зах зээлд борлуулжээ.

Зураг II.12

Уул уурхайн зарим гол нэр төрлийн бүтээгдэхүүний үйлдвэрлэлийн өөрчлөлт, жил бүрийн эхний 7 сарын байдлаар, 2010 I-VII=100%

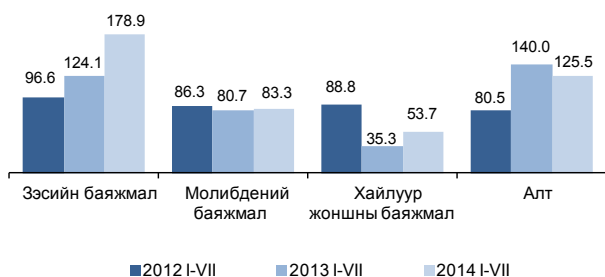

II.8 Дотоод худалдаа

Улсын хэмжээнд 2014 оны эхний хагас жилд нийт 52619 аж ахуйн нэгж үйл ажиллагаа явуулж байгаагийн 21909 буюу 41.6 хувь нь бөөний болон жижиглэн худалдааны салбарт үйл ажиллагаа явуулж байна.

Бөөний болон жижиглэн худалдааны салбарын нийт аж ахуйн нэгжийн 10.0 гаруй хувь, борлуулалтын нийт орлогын 90.0 гаруй хувийг жилд 50.0 сая төгрөгөөс дээш борлуулалтын орлоготой аж ахуйн нэгж эзэлж байна.

Бөөний болон жижиглэн худалдааны салбарын нэг аж ахуйн нэгжид ногдох орлого 2013 оны эхний хагас жилд 2415.5 сая төг байсан бол 2014 оны эхний хагас жилд 2675.5 сая төг болж, өмнөх оны мөн үеийнхээс 260.2 сая төг буюу 10.8 хувиар нэмэгджээ.

Бөөний болон жижиглэн худалдааны салбарын нийт борлуулалт (оны үнээр) 2014 оны эхний хагас жилд 4363.7 тэрбум төг болж, өмнөх оны мөн үеийнхээс 407.4 тэрбум төг буюу 10.3 хувиар өсчээ.

Өмнөх оны мөн үеийнхээс бөөний худалдааны борлуулалт 342.6 тэрбум төг буюу 14.8 хувь, жижиглэн худалдааны 64.8 тэрбум төг буюу 3.9 хувиар өслөө.

Зураг II.13

Бөөний болон жижиглэн худалдааны салбарын нийт борлуулалт, жил бүрийн эхний хагас жилийн байдлаар, тэрбум төг

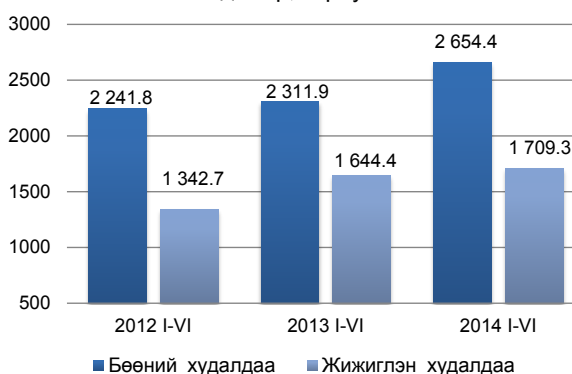

Бөөний болон жижиглэн худалдааны салбарын борлуулалтын 93.0 хувь нь Улаанбаатар хотод ногдож байна.

Худалдааны салбарын нийт борлуулалт өмнөх оны мөн үеийнхээс Говь-Алтай, Баян-Өлгий, Завхан, Өмнөговь, Ховд аймагт 3.7-40.4 хувиар буурч, бусад аймаг, Улаанбаатар хотод 6.3- 78.7 хувиар өсчээ.

Зураг II.14

Аж үйлдвэрийн салбарын борлуулалтын бүтэц, дэд салбараар, жил бүрийн эхний 7 сарын байдлаар, хувиар

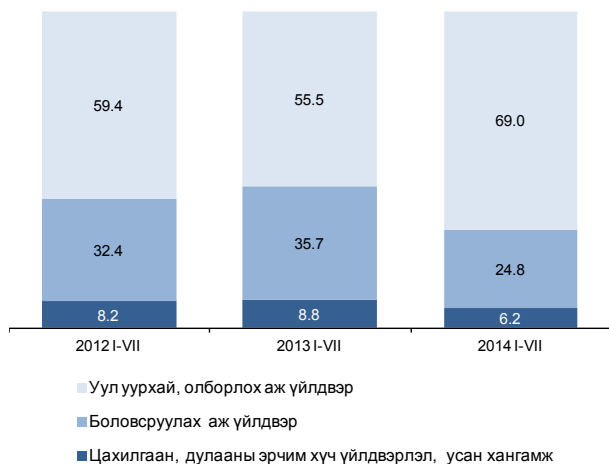

Хүснэгт II.6

Бөөний болон жижиглэн худалдааны салбарын нийт борлуулалт, жил бүрийн эхний хагас жилийн байдлаар

Дэд салбар	сая төг			
	2012 I-VI	2013 I-VI	2014 I-VI	2014 I-VI / 2013 I-VI %
Бүгд	3 584 581.2	3 956 323.8	4 363 722.2	110.3
Бөөний худалдаа	2 241 836.4	2 311 879.0	2 654 439.9	114.8
Жижиглэн худалдаа	1 342 744.8	1 644 444.8	1 709 282.3	103.9



II.9 Тээвэр

Төмөр замын тээврээр 2014 оны эхний 7 сард 11129.4 мян.т ачаа, давхардсан тоогоор 1999.8 мян.зорчигч зорчсон нь өмнөх оны мөн үеийнхээс тээсэн ачаа 807.0 мян.т буюу 6.8 хувь, зорчигчдын тоо 252.4 мян.хүн буюу 11.2 хувиар буурчээ.

Зураг II.15

Төмөр замын тээврээр зорчигчдын тоо, тээсэн ачаа, жил бүрийн эхний 7 сарын байдлаар

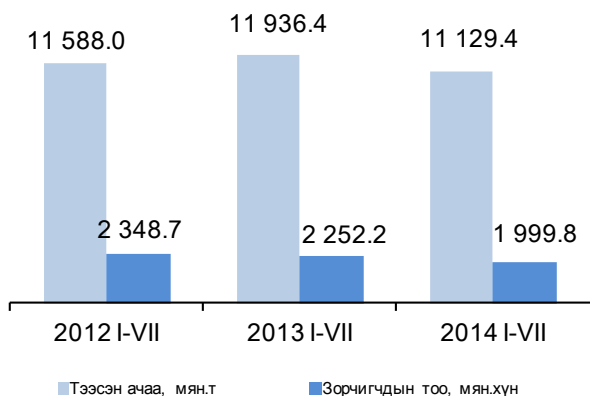

Төмөр замын тээврийн салбарын орлого 2014 оны эхний 7 сард 233.5 тэрбум төг болж, өмнөх оны мөн үеийнхээс 6.4 тэрбум төг буюу 2.7 хувиар буурчээ.

Төмөр замын нийт ачаа тээвэрлэлтэд 2014 оны эхний 7 сард дотоодын ачаа 50.1

хувь, экспортын ачаа 26.8 хувийг эзэлж байна. Өмнөх оны мөн үеийнхээс дотоодын ачаа 0.7 пункт, экспортын ачаа 2.4 пунктээр буурахад төмрийн хүдрийн тээвэрлэлт 454.2 мян.т буюу 16.7 хувь, дотоодын нүүрс тээвэрлэлт 353.8 мян.т буюу 9.6 хувиар буурсан нь голлон нөлөөлжээ. Импортын ачаа тээвэрлэлт нийт тээсэн ачааны 11.7 хувь, дамжин өнгөрсөн ачаа 11.4 хувийг эзэлж, өмнөх оны мөн үеийнхээс импортын ачаа 0.2 пункт, дамжин өнгөрсөн ачаа 3.0 пунктээр нэмэгдсэн байна.

Төмөр замын тээврээр зорчигчдын тоо 2014 оны 7 дугаар сард 313.6 мян.хүн болж, өмнөх сарынхаас 12.1 мян.хүн буюу 3.7 хувиар буурчээ. Харин тээсэн ачаа 1771.2 мян.т болж, өмнөх сарынхаас 163.9 мян.т буюу 10.2 хувь, орлого 37.6 тэрбум төг болж, 31.2 сая төг буюу 0.1 хувиар өссөн байна.

Өмнөх оны мөн үеийнхээс тээсэн ачаа 76.6 мян.т буюу 4.1 хувь, зорчигчдын тоо 49.8 мян.хүн буюу 13.7 хувь, орлого 1.0 тэрбум төг буюу 2.6 хувиар буурчээ.

Агаарын тээврээр 2014 оны эхний 7 сард 1959.1 т ачаа, давхардсан тоогоор 395.2 мян. зорчигч зорчсон нь өмнөх оны мөн үеийнхээс тээсэн ачаа 374.9 т буюу 16.1 хувь, зорчигчдын тоо 44.3 мян.хүн буюу 10.1 хувиар буурчээ.

Зураг II.16

Агаарын тээврээр зорчигчдын тоо, тээсэн ачаа, жил бүрийн эхний 7 сарын байдлаар

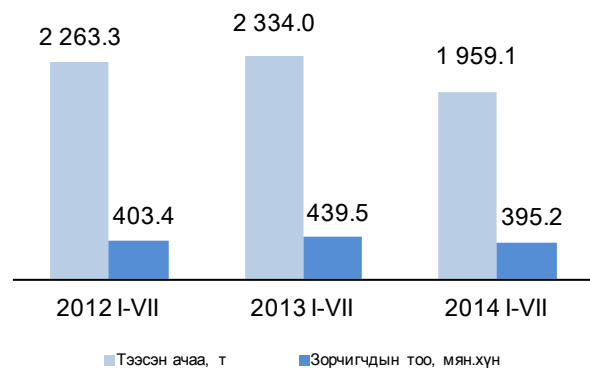

Агаарын тээврийн салбарын орлого 2014 оны эхний 7 сард 126.5 тэрбум төг болж, өмнөх оны мөн үеийнхээс 1.3 тэрбум төг буюу 1.0 хувиар буурав.

Агаарын тээврээр 2014 оны эхний 7 сард дотоодод зорчигчдын тоо 144.1 мян.хүн болж, өмнөх оны мөн үеийнхээс 49.3 мян.хүн буюу 25.5 хувиар буурч, олон улсад зорчигчдын тоо 251.1 мян.хүн болж, 5.0 мян.хүн буюу 2.0 хувиар өсчээ.

Агаарын тээврээр тээсэн ачаа 2014 оны 7 дугаар сард 325.8 мян.т болж, өмнөх сарынхаас 21.2 мян.т буюу 7.0 хувь, зорчигчдын тоо 82.5

мян.хүн болж, 18.0 мян.хүн буюу 27.8 хувиар өсч, харин орлого 23.2 тэрбум төг болж, 4.8 тэрбум төг буюу 17.2 хувиар буурчээ.

Өмнөх оны мөн үеийнхээс тээсэн ачаа 85.4 мян.т буюу 20.8 хувь, зорчигчдын тоо 19.6 мян.хүн буюу 19.2 хувь, орлого 6.4 тэрбум төг буюу 21.5 хувиар буурсан байна.



II.10 Нийтийн хоол, зочид буудал

Нийтийн хоол

Нийтийн хоолны салбарын мэдээнд 2014 оны эхний хагас жилд 733 аж ахуйн нэгж хамрагдсан нь уг салбарт үйл ажиллагаа явуулж байгаа аж ахуйн нэгжийн 53.6 хувь, нийт орлогын 85.0 гаруй хувийг эзэлж байна.

Эдгээр аж ахуйн нэгжийн нийт орлого 2014 оны эхний хагас жилд 73.7 тэрбум төгрөгт хүрч, өмнөх оны мөн үеийнхээс 12.0 тэрбум төг буюу 14.0 хувиар буурахад тусгай захиалгат хоолоор үйлчилдэг аж ахуйн нэгжийн орлого нь 28.3 тэрбум төг буюу 62.6 хувиар буурсан нь голлон нөлөөллөө.

Нийтийн хоолны салбарын мэдээнд хамрагдсан аж ахуйн нэгжийн нэг суудалд ногдох дундаж орлого 2014 оны эхний хагас жилд дунджаар 1.6 сая төг болж, өмнөх оны мөн үеийнхээс 422.5 мян.төг буюу 35.0 хувиар өсчээ. Энэ өсөлтөд рестораны нэг суудалд ногдох дундаж орлого 783.9 мян.төг буюу 47.9 хувиар өссөн нь голлон нөлөөлжээ.

Зочид буудал

Зочид буудлын мэдээнд 2014 оны эхний хагас жилд 305 аж ахуйн нэгж хамрагдсан нь уг салбарт үйл ажиллагаа явуулж байгаа аж ахуйн нэгжийн 70.0 хувь, нийт орлогын 85.0 гаруй хувийг эзэлж байна. Эдгээр аж ахуйн нэгжийн орлого 2014 оны эхний хагас жилд 52.1 тэрбум төгрөгт хүрч, өмнөх оны мөн үеийнхээс 3.3 тэрбум төг буюу 5.9 хувиар буурахад 3, түүнээс дээш одтой буудлын орлого 6.7 тэрбум төг буюу 21.0 хувиар буурсан нь нөлөөлжээ.

Зочид буудлын нэг өрөөнд ногдох дундаж орлого 2014 оны эхний хагас жилд өмнөх оны мөн үеийнхээс 643.1 мян. төг буюу 6.9 хувиар буурахад 3, түүнээс дээш одтой зочид буудлын нэг өрөөнд ногдох дундаж орлого 4.7 сая төг буюу 23.4 хувиар буурсан нь голлон нөлөөлжээ.

Зочид буудлаар 2014 оны эхний хагас жилд үйлчлүүлэгчдийн 73.8 хувь нь Монгол Улсын иргэд, 26.2 хувь нь гадаадын иргэд байна. Нэг зочид буудалд дунджаар 2014 оны эхний хагас жилд 822.7 зочин ногдож, нэг зочин дунджаар 1.3 хоног байрласан байна. Нэг зочинд ногдох дундаж орлого 207.5 мян. төг болж, өмнөх оны мөн үеийнхээс 12.1 мян. төг буюу 5.5 хувиар буурсан байна.

Хүснэгт II.8

Нийтийн хоолны салбарын үндсэн үзүүлэлт, жил бүрийн эхний хагас жилийн байдлаар

Хүснэгт II.7

Үзүүлэлт	Орлого (сая төг)			Суудлын тоо			Нэг суудалд ногдох дундаж орлого* (мян. төг)		
	2012 I-VI	2013 I-VI	2014 I-VI	2012 I-VI	2013 I-VI	2014 I-VI	2012 I-VI	2013 I-VI	2014 I-VI
	Ресторан	21 148.0	21 467.2	36 320.0	10 602	13 126	15 012	1 994.7	1 635.5
Кафе	4 870.3	6 448.7	6 989.1	6 434	7 514	6 608	757.0	858.2	1 057.7
Баар	2 419.5	3 167.7	4 180.6	5 673	6 124	6 164	426.5	517.3	678.2
Гуанз	5 861.5	9 406.6	9 276.6	5 697	6 550	6 874	1 028.9	1 436.1	1 349.5
Тусгай захиалгат хоолоор үйлчилдэг аж ахуйн нэгж	34 222.0	45 201.6	16 899.0	-	-	-	-	-	-
Дүн	68 521.3	85 691.8	73 665.3	28 406	33 314	34 658	1 207.5	1 215.4	1 637.9

Тайлбар: * - Нэг суудалд ногдох дундаж орлогыг салбарын дүнгээр тооцоход тусгай захиалгат хоолоор үйлчилдэг аж ахуйн нэгжийн орлогыг оруулаагүй.

Зочид буудлын салбарын үндсэн үзүүлэлт, жил бүрийн эхний хагас жилийн байдлаар

Үзүүлэлт	Орлого (сая төг)			Өрөөний тоо			Зочдын тоо		
	2012 I-VI	2013 I-VI	2014 I-VI	2012 I-VI	2013 I-VI	2014 I-VI	2012 I-VI	2013 I-VI	2014 I-VI
	Зэрэглэлгүй буудал	12 167.4	22 025.2	25 354.1	3 489	3 893	3 878	138 769	172 267
2 одтой буудал	1 088.0	1 532.5	1 578.1	312	443	468	17 934	15 321	16 791
3, түүнээс дээш одтой буудал	22 259.4	31 787.0	25 121.6	1 453	1 592	1 642	88 417	64 491	50 579
Дүн	35 514.8	55 344.7	52 053.9	5 254	5 928	5 988	245 120	252 079	250 919

II.8-р хүснэгтийн үргэлжлэл

Үзүүлэлт	Зочид буудлын нэг өрөөнд ногдох дундаж орлого (мян.төг)			Нэг зочинд ногдох дундаж орлого (мян.төг)		
	2012 I-VI	2013 I-VI	2014 I-VI	2012 I-VI	2013 I-VI	2014 I-VI
	Зэрэглэлгүй буудал	3 487.4	5 657.6	6 537.9	87.7	127.9
2 одтой буудал	3 487.2	3 459.5	3 372.1	60.7	100.0	94.0
3, түүнээс дээш одтой буудал	15 319.6	19 966.7	15 299.4	251.8	492.9	496.7
Дүн	6 759.6	9 336.2	8 693.0	144.9	219.6	207.5



II.11 Даатгал

Улсын хэмжээнд 2014 оны эхний хагас жилд 17 аж ахуйн нэгж, байгууллага даатгалын үйл ажиллагаа эрхэлж, даатгалын хураамжийн орлого 56.4 тэрбум төгрөгт хүрч, даатгалын нөхөн төлбөрт 15.4 тэрбум төг олгосон нь өмнөх оны мөн үеийнхээс даатгалын хураамжийн орлого 14.4 тэрбум төг буюу 34.4 хувь, даатгалын нөхөн төлбөр 3.7 тэрбум төг буюу 32.1 хувиар нэмэгджээ.

Даатгалын хураамжийн орлого өмнөх оны мөн үеийнхээс 14.4 тэрбум төгрөгөөр нэмэгдэхэд эд хөрөнгийн даатгалын орлого 7.4 тэрбум төг буюу 31.6 хувь, хариуцлагын даатгалын орлого 5.2 тэрбум төг буюу 40.4 хувиар өссөн нь голлон нөлөөлжээ.

Даатгалын нөхөн төлбөр өмнөх оны мөн үеийнхээс 3.7 тэрбум төгрөгөөр нэмэгдэхэд хариуцлагын даатгалын нөхөн төлбөр 1.5 тэрбум төг буюу 29.8 хувь, санхүүгийн даатгалынх 1.2 тэрбум төг буюу 2.3 дахин өссөнтэй холбоотой байна.

Даатгуулагчийн тоо, даатгалын хураамжийн орлого, нөхөн төлбөр, даатгалын төрлөөр, жил бүрийн эхний хагас жилийн байдлаар

Үзүүлэлт	2012 I-VI	2013 I-VI	2014 I-VI	2014 I-VI 2013 I-VI	%
Даатгуулагчийн тоо					
Амь нас, эрүүл мэндийн даатгал (арилжааны)	247 428	45 637	99 808		218.7
Эд хөрөнгийн даатгал	67 467	75 694	147 195		194.5
Хариуцлагын даатгал	268 000	226 704	385 057		169.9
Санхүүгийн даатгал	747	3 681	7 028		190.9
Бүгд	583 642	351 716	639 088		181.7
Хураамжийн орлого, сая төг					
Амь нас, эрүүл мэндийн даатгал (арилжааны)	3 101.9	3 708.1	4 774.1		128.7
Эд хөрөнгийн даатгал	23 869.2	23 398.6	30 794.7		131.6
Хариуцлагын даатгал	13 670.5	12 954.0	18 192.4		140.4
Санхүүгийн даатгал	880.6	1 871.8	2 603.4		139.1
Бүгд	41 522.3	41 932.5	56 364.6		134.4
Нөхөн төлбөр, сая төг					
Амь нас, эрүүл мэндийн даатгал (арилжааны)	853.3	974.5	1 553.8		159.4
Эд хөрөнгийн даатгал	6 379.8	4 784.4	5 256.8		109.9
Хариуцлагын даатгал	1 314.0	4 957.9	6 433.5		129.8
Санхүүгийн даатгал	618.2	943.2	2 157.9		228.8
Бүгд	9 165.3	11 660.0	15 402.0		132.1

Даатгалын байгууллагад 2014 оны эхний хагас жилд давхардсан тоогоор 639.1 мянган даатгуулагч даатгуулснаас хариуцлагын даатгалд 385.1 мянга, эд хөрөнгийн даатгалд 147.2 мянга, амь нас, эрүүл мэндийн (арилжааны) даатгалд 99.8 мянга, санхүүгийн даатгалд 7.0 мянган даатгуулагч хамрагджээ

МОНГОЛ УЛСЫН ҮНДЭСНИЙ
СТАТИСТИКИЙН ХОРООНЫ ДАРГА



С.МЭНДСАЙХАН

2014 оны 8 дугаар сарын 12

ҮНДСЭН ҮЗҮҮЛЭЛТҮҮД, жил бүрийн эхний 7 сарын байдлаар
MAIN INDICATORS, as of the first 7 months of selected years

Үзүүлэлтүүд	Indicators	2013 I-VII	2014 I-VII	2014 I-VII 2013 I-VII %
Нийгмийн статистикийн үзүүлэлтүүд	Social statistical indicators			
Төрсөн хүүхдийн тоо	<i>Number of births</i>	46 043	47 587	103.4
Бүртгэлтэй ажилгүй иргэдийн тоо, 7 дугаар сарын эцэст	<i>Number of registered unemployed, at the end of July</i>	38 924	34 681	89.1
Халдварт өвчнөөр өвчлөгчдийн тоо	<i>Number of infectious disease cases</i>	24 530	19 339	78.8
Бүртгэгдсэн гэмт хэргийн тоо	<i>Number of committed offences</i>	14 816	15 628	105.5
Макро эдийн засгийн статистикийн үзүүлэлтүүд	Macro economic statistical indicators			
Дотоодын нийт бүтээгдэхүүн, эхний хагас жилийн байдлаар, 2010 оны зэрэгцүүлэх үнээр, тэрбум төг	<i>Gross domestic product, by first half year, at 2010 constant prices, bln.tog</i>	6 300.8	6 634.8	105.3
Хэрэглээний үнийн улсын индексийн өөрчлөлт, оны эхнээс, хувиар	<i>National consumer price index, from the beginning of the year, percent</i>	4.9	7.2	-
Гүйлгээнд байгаа бэлэн мөнгө*, 7 дугаар сарын эцэст, тэрбум төг	<i>Currency in circulation* at the end of July, bln.tog</i>	832.2	859.6**	103.3
Мөнгө M1*, 7 дугаар сарын эцэст, тэрбум төг	<i>Money M1*, at the end of July, bln.tog</i>	1 927.6	1 704.2**	88.4
Мөнгө M2*, 7 дугаар сарын эцэст, тэрбум төг	<i>Money M2* at the end of July, bln.tog</i>	8 088.7	10 081.0**	124.6
Валютын зах зээлийн нэрлэсэн ханш, 7 дугаар сарын дундаж, 1 ам.доллар=төгрөг*	<i>Market exchange rate, at the average of July, 1 USD=togrog*</i>	1 474.1	1 844.1	125.1
Улсын нэгдсэн төсвийн нийт тэнцвэржүүлсэн орлого, тусламж, тэрбум төг	<i>Total equilibrated revenue and grants of General Government budget, bln.tog</i>	3 040.0	3 305.2	108.7
Улсын нэгдсэн төсвийн нийт зарлага, эргэж төлөгдөх цэвэр зээл, тэрбум төг	<i>Total expenditure and net lending of General Government budget, bln.tog</i>	3 185.7	3 466.1	108.8
Улсын нэгдсэн төсвийн тэнцвэржүүлсэн нийт тэнцэл, тэрбум төг	<i>Equilibrated overall balance of General Government budget bln.tog</i>	- 145.6	- 160.9	110.5
Улсын нэгдсэн төсвийн урсгал орлого, тэрбум төг	<i>General Government current budget revenue, bln.tog</i>	3 039.5	3 304.2	108.7
Улсын нэгдсэн төсвийн урсгал зардал, тэрбум төг	<i>General Government current budget expenditure, bln.tog</i>	2 531.3	2 921.8	115.4
Улсын нэгдсэн төсвийн тэнцвэржүүлсэн урсгал тэнцэл, тэрбум төг	<i>Equilibrated current balance of General Government budget, bln.tog</i>	508.2	382.3	75.2
Экспорт, сая ам.долл	<i>Exports, mln.USD</i>	2 353.6	2 940.5	124.9
Импорт, сая ам.долл	<i>Imports, mln.USD</i>	3 685.0	3 148.1	85.4
Гадаад худалдааны тэнцэл, сая ам.долл	<i>External trade balance, mln.USD</i>	-1 331.4	- 207.6	15.6
Эдийн засгийн статистикийн үзүүлэлтүүд	Economic statistical indicators			
Аж үйлдвэрийн салбарын нийт үйлдвэрлэл, оны үнээр, тэрбум төг	<i>Gross industrial output, at current prices, bln.tog</i>	3 476.7	4 812.3	138.4
Үүнээс:	<i>Of which:</i>			
-Уул уурхай, олборлох аж үйлдвэр	<i>-Mining and quarrying</i>	2 231.7	3 247.2	145.5
-Боловсруулах аж үйлдвэр	<i>-Manufacturing</i>	954.1	1 212.4	127.1
-Цахилгаан, дулааны эрчим хүч, усан хангамж	<i>-Electricity, thermal energy and water supply</i>	290.9	352.7	121.2
Төмөр замын тээврээр тээсэн ачаа мян.т	<i>Carried freight by railway transport, thous.t</i>	11 936.4	11 129.4	93.2
Төмөр замын тээврээр зорчигчдын тоо, мян.хүн	<i>Carried passengers by railway transport, thous.persons</i>	2 252.2	1 999.8	88.8
Агаарын тээврээр тээсэн ачаа, тонн	<i>Carried freight by air transport, ton</i>	2 334.0	1 959.1	83.9
Агаарын тээврээр зорчигчдын тоо, мян.хүн	<i>Carried passengers by air transport, thous.persons</i>	439.5	395.2	89.9

* Эх үүсвэр: Монголбанкны статистикийн сарын мэдээлэл

* Source: *Monthly statistical bulletin, Bank of Mongolia*

** Тайлбар: Урьдчилсан гүйцэтгэл

** Note: *Preliminary results*

**I. ХӨДӨЛМӨР
LABOUR**

1.1 АЖ ҮЙЛДВЭРИЙН САЛБАРТ АЖИЛЛАГЧДЫН ТОО, дэд салбараар, жил бүрийн 7 дугаар сарын байдлаар
EMPLOYMENT IN INDUSTRY, by divisions, as of July, selected years

Аж үйлдвэрийн салбар	Industrial division	2013 VII	2014 VII	$\frac{2014 VII}{2013 VII}$ %
Аж үйлдвэрийн салбар	Industrial division	65 427	65 348	99.9
Уул уурхай, олборлох аж үйлдвэр	Mining and quarrying	23 319	22 479	96.4
Нүүрс олборлолт	Mining of coal and lignite, extraction of peat	7 604	6 664	87.6
Газрын тос олборлолт	Extraction of crude petroleum	1 905	1 346	70.7
Металлын хүдэр олборлолт	Mining of metal ores	11 743	12 486	106.3
Бусад ашигт малтмал олборлолт	Other mining and quarrying	2 067	1 983	95.9
Боловсруулах аж үйлдвэр	Manufacturing	29 090	29 904	102.8
Хүнсний бүтээгдэхүүн, ундаа үйлдвэрлэл	Manufacture of food products and beverages	11 248	11 888	105.7
Мах, загас, жимс, ногоо, өөх, тос боловсруулалт	Production, processing and preserving of meat, fish, fruit, vegetables, oils, fats	1 400	1 107	79.1
Сүү, сүүн бүтээгдэхүүн үйлдвэрлэл	Manufacture of dairy products	880	906	103.0
Үр тарианы гурил, цардуул, малын тэжээл үйлдвэрлэл	Manufacture of grain mill products, starches, starch products, and prepared animal feeds	1 279	1 262	98.7
Хүнсний бусад бүтээгдэхүүн үйлдвэрлэл	Manufacture of other food products	3 728	4 806	128.9
Ундаа үйлдвэрлэл / согтууруулах ундаа ороод /	Manufacture of beverages / includes alcohol drinks/	3 961	3 807	96.1
Тамхи үйлдвэрлэл	Manufacture of tobacco products	119	112	94.1
Нэхмэлийн үйлдвэрлэл	Manufacture of textiles	4 536	5 055	111.4
Хувцас үйлдвэрлэл, үслэг арьс боловсруулалт	Manufacture of wearing apparel, dressing and dyeing of fur	1 277	1 479	115.8
Арьс, шир боловсруулах, ширэн эдлэл, гутал үйлдвэрлэл	Tanning, dressing of leather, manufacture of luggage, handbags, saddlery harness, footwear	733	321	43.8
Мод, модон эдлэл үйлдвэрлэл	Manufacture of wood and wooden products	877	645	73.5
Цаас, цаасан бүтээгдэхүүн үйлдвэрлэл	Manufacture of paper and paper products	250	292	116.8
Нийтлэх, хэвлэх, дуу бичлэг хийх ажиллагаа	Publishing, printing and reproduction of recorded media	1 105	939	85.0
Кокс, шахмал түлш үйлдвэрлэл	Manufacture of coke and briquette	232	230	99.1
Химийн бүтээгдэхүүн үйлдвэрлэл	Manufacture of chemicals and chemical products	1 085	1 098	101.2
Резин болон хуванцар бүтээгдэхүүн үйлдвэрлэл	Manufacture of rubber and plastics products	285	321	112.6
Төмөрлөг бус эрдэс бодисоор хийсэн эдлэл үйлдвэрлэл	Production of other non-metallic mineral products	4 698	4 130	87.9
Төмрийн үйлдвэрлэл	Manufacture of basic metals	1 867	1 963	105.1
Машин, тоног төхөөрөмжөөс бусад төмөр эдлэл үйлдвэрлэл	Manufacture of fabricated metal products, except machinery	270	658	243.7
Бичиг хэргийн болон тооцоолох техник үйлдвэрлэл	Manufacture of office accounting and computing	55	71	129.1
Цахилгаан хэрэгсэл үйлдвэрлэл	Manufacture of electrical and apparatus	17	-	-
Эмнэлгийн багаж хэрэгсэл, нарийн хэмжүүр, хараа зүйн хэрэгсэл үйлдвэрлэл	Manufacture of medical precision and optical instruments	57	51	89.5
Тээврийн бусад хэрэгсэл үйлдвэрлэл	Manufacture of other transport equipment	135	94	69.6
Тавилга үйлдвэрлэл, боловсруулах үйлдвэрийн бусад	Manufacture of furniture others	244	557	228.3
Цахилгаан, дулааны эрчим хүч үйлдвэрлэл, усан хангамж	Electricity, thermal energy and water supply	13 018	12 965	99.6
Цахилгаан, дулаан, уур үйлдвэрлэл	Electricity, thermal energy, steam	9 580	9 627	100.5
Ус ариутгал, усан хангамж	Collection, purification and distribution of water	3 438	3 338	97.1

1.2 15, ТҮҮНЭЭС ДЭЭШ НАСНЫ ХҮН АМЫН ХӨДӨЛМӨР ЭРХЛЭЛТИЙН БАЙДАЛ, хүйсээр, улирлаар

EMPLOYMENT STATUS OF THE POPULATION AGED 15 YEARS AND OVER, by sex and quarter

мян.хүн/thous.persons

Үзүүлэлт	Indicators	2013 IV-VI	2014 I-III	2014 IV-VI
Эдийн засгийн идэвхтэй хүн ам	<i>Economically active population</i>	1 224.2	1 160.3	1 204.2
Ажиллагчид	<i>Employed</i>	1 135.3	1 051.6	1 102.8
Ажилгүй иргэд	<i>Unemployed</i>	88.9	108.7	101.4
Эдийн засгийн идэвхгүй хүн ам	<i>Economically inactive population</i>	696.5	719.3	704.5
Ажиллах хүчний оролцооны түвшин, %	<i>Labour force participation rate,%</i>	63.7	61.7	63.1
Хөдөлмөр эрхлэлтийн түвшин, %	<i>Employment rate,%</i>	59.1	55.9	57.8
Ажилгүйдлийн түвшин, %	<i>Unemployment rate, %</i>	7.3	9.4	8.4
Үүнээс: Эмэгтэй	Of which: Female			
Эдийн засгийн идэвхтэй хүн ам	<i>Economically active population</i>	602.5	552.1	562.8
Ажиллагчид	<i>Employed</i>	556.6	505.6	519.4
Ажилгүй иргэд	<i>Unemployed</i>	45.9	46.5	43.4
Эдийн засгийн идэвхгүй хүн ам	<i>Economically inactive population</i>	411.1	427.3	418.7
Ажиллах хүчний оролцооны түвшин, %	<i>Labour force participation rate,%</i>	59.4	56.4	57.3
Хөдөлмөр эрхлэлтийн түвшин, %	<i>Employment rate,%</i>	54.9	51.6	52.9
Ажилгүйдлийн түвшин, %	<i>Unemployment rate, %</i>	7.6	8.4	7.7

1.3 15, ТҮҮНЭЭС ДЭЭШ НАСНЫ ХҮН АМЫН ХӨДӨЛМӨР ЭРХЛЭЛТ, ЗАРИМ ҮЗҮҮЛЭЛТЭЭР, улирлаар

EMPLOYMENT OF THE POPULATION AGED 15 YEARS AND ABOVE, BY SELECTED INDICATORS, by quarter

мян.хүн/thous.persons

Үзүүлэлт	Indicators	2013 IV-VI	2014 I-III	2014 IV-VI
Тухайн үеийн 15, түүнээс дээш насны ажиллагчдын тоо	<i>Currently employed persons aged 15 years and over</i>	1 135.3	1 051.6	1 102.8
Эрэгтэй	<i>Male</i>	578.7	546.0	583.4
Эмэгтэй	<i>Female</i>	556.6	505.6	519.4
Хот	<i>Urban</i>	643.8	619.1	643.7
Хөдөө	<i>Rural</i>	491.5	432.5	459.1
Эдийн засгийн үйл ажиллагааны үндсэн салбараар:	<i>By main sectors of economic activities:</i>			
Хөдөө аж ахуй	<i>Agriculture</i>	327.9	291.6	321.7
Үйлдвэрлэл	<i>Production</i>	228.2	211.7	223.7
Үйлчилгээ	<i>Services</i>	579.2	548.3	557.4
Хөдөлмөр эрхлэлтийн байдлаар:	<i>By employment status:</i>			
Цалин хөлстэй ажиллагч	<i>Paid employee</i>	539.7	517.6	541.3
Ажил олгогч	<i>Employer</i>	14.0	13.8	18.2
Хувиараа хөдөлмөр эрхлэгч	<i>Self-employed</i>	251.8	229.6	218.0
Өрхийн үйлдвэрлэл, үйлчилгээнд цалин, хөлсгүй оролцогч	<i>Unpaid family workers</i>	36.9	19.3	22.2
Мал аж ахуй эрхлэгч*	<i>Employed in animal husbandry*</i>	289.7	269.1	301.6
Бусад	<i>Other</i>	3.2	2.2	1.5

* Мал аж ахуй эрхлэгч гэж жилийн дөрвөн улирлын туршидөөрийн мал аж ахуйг эрхэлж, түүний бүтээгдэхүүн, ашиг шимээр орлого олж, амьжиргааны эх үүсвэрээ хангаж буй иргэнийг ойлгоно.

* *Employed in animal husbandry are citizens who are employed in animal husbandry all around the year, and get their means of subsistence from income derived from animal or livestock products and raw materials it provides.*

1.4 15, ТҮҮНЭЭС ДЭЭШ НАСНЫ ЭДИЙН ЗАСГИЙН ИДЭВХТЭЙ ХҮН АМЫН ТОО, бүс, аймаг, нийслэлээр,
улирлаар
ECONOMICALLY ACTIVE POPULATION AGED 15 YEARS AND OVER, by regions, aimags
and the capital, by quarter

		мян.хүн/thous.persons		
Аймаг, нийслэл	Aimags and the capital	2013 IV-VI	2014 I-III	2014 IV-VI
БҮГД	TOTAL	1 224.2	1 160.3	1 204.2
	Баруун бүс	Western region		
Дүн	Subtotal	182.4	172.9	183.5
Баян-Өлгий	Bayan-Olgii	43.1	43.5	45.8
Говь-Алтай	Govi-Altai	26.1	26.4	25.5
Завхан	Zavkhan	40.6	37.1	40.1
Увс	Uvs	35.0	33.4	35.9
Ховд	Khovd	37.6	32.5	36.2
	Хангайн бүс	Khangai region		
Дүн	Subtotal	286.1	252.6	260.1
Архангай	Arkhangai	46.6	43.4	45.5
Баянхонгор	Bayankhongor	39.6	37.0	41.0
Булган	Bulgan	29.7	28.5	26.4
Орхон	Orkhon	39.3	38.4	42.8
Өвөрхангай	Ovorkhangai	66.6	53.3	55.9
Хөвсгөл	Khovsgol	64.3	52.0	48.5
	Төвийн бүс	Central region		
Дүн	Subtotal	212.0	188.2	206.8
Говьсүмбэр	Govisumber	6.2	5.4	5.6
Дархан-Уул	Darkhan-Uul	33.7	31.1	33.1
Дорноговь	Dornogovi	29.8	27.1	31.0
Дундговь	Dundgovi	22.7	21.1	22.7
Өмнөговь	Omnogovi	25.6	29.7	31.2
Сэлэнгэ	Selenge	45.6	31.1	39.1
Төв	Tov	48.4	42.7	44.1
	Зүүн бүс	Eastern region		
Дүн	Subtotal	92.0	93.9	91.0
Дорнод	Dornod	30.5	32.9	30.5
Сүхбаатар	Sukhbaatar	24.5	26.0	27.9
Хэнтий	Khentii	37.0	35.0	32.6
	Улаанбаатар	Ulaanbaatar		
Улаанбаатар	Ulaanbaatar	451.7	452.7	462.8

1.5. 15, ТҮҮНЭЭС ДЭЭШ НАСНЫ ЭДИЙН ЗАСГИЙН ИДЭВХГҮЙ ХҮН АМЫН ТОО, шалтгаанаар, улирлаар
ECONOMICALLY INACTIVE POPULATION AGED 15 YEARS AND OVER, by reasons and quarter

		мян.хүн/thous.persons		
Шалтгаан	Reason	2013 IV-VI	2014 I-III	2014 IV-VI
БҮГД	TOTAL	696.5	719.3	704.5
Гэрийн ажилтай	Household duties	55.5	53.6	56.6
Суралцдаг	Studied	241.2	240.4	236.8
Сурахаар явах гэж байгаа	Will go to study	4.1	2.1	6.9
Тэтгэвэрт, өндөр настан	Retired, elderly	188.5	212.4	209.3
Хөгжлийн бэрхшээлтэй	Disabled	58.1	61.8	54.8
Ажил хийхийг хүсээгүй	Not interested in working	11.5	10.8	13.4
Хүүхэд асарсан	Took care of children	67.8	69.3	78.9
Өвчтэй байсан	Sick	14.0	22.4	15.4
Өвчтөн, өндөр настан асарсан	Caring patients or elderly	7.6	10.4	6.2
Бусад	Other	48.2	36.1	26.2

1.6. 15, ТҮҮНЭЭС ДЭЭШ НАСНЫ АЖИЛЛАГЧДЫН ТОО, бүс, аймаг, нийслэлээр, улирлаар
EMPLOYED AGED 15 YEARS AND OVER, by regions, aimags and the capital, by quarter

мян.хүн/thous.persons

Аймаг, нийслэл	Aimags and the capital	2013 IV-VI	2014 I-III	2014 IV-VI
БҮГД	TOTAL	1 135.3	1 051.6	1 102.8
	Баруун бүс	Western region		
Дүн	Subtotal	164.0	147.1	165.5
Баян-Өлгий	Bayan-Olgii	35.6	30.4	38.6
Говь-Алтай	Govi-Altai	22.3	22.2	24.2
Завхан	Zavkhan	38.5	35.0	38.8
Увс	Uvs	31.7	30.8	32.6
Ховд	Khovd	35.9	28.7	31.3
	Хангайн бүс	Khangai region		
Дүн	Subtotal	259.0	230.8	239.3
Архангай	Arkhangai	44.6	41.5	42.6
Баянхонгор	Bayankhongor	36.0	33.3	40.6
Булган	Bulgan	27.6	25.2	21.5
Орхон	Orkhon	32.7	33.3	35.0
Өвөрхангай	Ovorkhangai	64.8	50.8	54.4
Хөвсгөл	Khovsgol	53.3	46.7	45.2
	Төвийн бүс	Central region		
Дүн	Subtotal	199.5	169.2	183.1
Говьсүмбэр	Govisumber	5.7	5.1	5.2
Дархан-Уул	Darkhan-Uul	30.8	26.8	28.1
Дорноговь	Dornogovi	27.3	23.2	26.2
Дундговь	Dundgovi	21.8	20.0	21.4
Өмнөговь	Omnogovi	24.6	26.4	28.8
Сэлэнгэ	Selenge	44.4	27.7	33.0
Төв	Tov	44.9	40.0	40.4
	Зүүн бүс	Eastern region		
Дүн	Subtotal	80.4	77.9	80.4
Дорнод	Dornod	27.6	27.1	27.4
Сүхбаатар	Sukhbaatar	23.2	21.2	27.0
Хэнтий	Khentii	29.6	29.6	26.0
	Улаанбаатар	Ulaanbaatar		
Улаанбаатар	Ulaanbaatar	432.4	426.6	434.5

1.7. 15, ТҮҮНЭЭС ДЭЭШ НАСНЫ АЖИЛЛАГЧДЫН ТОО, эдийн засгийн үйл ажиллагааны салбарын ангиллаар, улирлаар

EMPLOYED AGED 15 YEARS AND OVER, by classification of economic activities and quarter

мян.хүн/thous.persons

Салбар	Divisions	2013 IV-VI	2014 I-III	2014 IV-VI
БҮГД	TOTAL	1 135.3	1 051.6	1 102.8
Үүнээс:	Of which:			
Хөдөө аж ахуй, ойн аж ахуй, загас барилт, ан агнуур	Agriculture, forestry, fishing & hunting	327.9	291.6	321.7
Уул уурхай, олборлолт	Mining & quarrying	45.1	41.3	40.3
Боловсруулах үйлдвэрлэл	Manufacturing	94.4	83.6	79.2
Цахилгаан, хий, уур, агааржуулалт	Electricity, gas, steam and air conditioning supply	13.3	13.8	18.2
Усан хангамж; бохир үс зайлуулах систем, хог, хаягдлын менежмент болон цэвэрлэх үйл ажиллагаа	Water supply; sewerage, waste management and remediation activities	5.5	6.3	7.3
Барилга	Construction	69.9	66.7	78.7
Бөөний болон жижиглэн худалдаа, машин, мотоциклийн засвар үйлчилгээ	Wholesale & retail trade, repair of motor vehicles and motorcycles	168.5	164.9	173.1
Тээвэр ба агуулахын үйл ажиллагаа	Transportation and storage	61.1	70.9	63.0
Зочид буудал, байр, сууц болон нийтийн хоолны үйлчилгээ	Accommodation and food service activities	33.9	32.9	31.4
Мэдээлэл, холбоо	Information & Communication	17.6	21.2	13.4
Санхүүгийн болон даатгалын үйл ажиллагаа	Financial and insurance activities	22.3	23.4	19.5
Үл хөдлөх хөрөнгийн үйл ажиллагаа	Real estate activities	0.5	0.8	0.2
Мэргэжлийн шинжлэх ухаан болон техникийн үйл ажиллагаа	Professional, scientific and technical activities	13.1	10.1	15.2
Удирдлагын болон дэмжлэг үзүүлэх үйл ажиллагаа	Administrative and support service activities	19.1	9.8	12.9
Төрийн удирдлага ба батлан хамгаалах үйл ажиллагаа, албан журмын нийгмийн хамгаалал	Public administration and defence; compulsory social insurancy	65.2	64.4	65.8
Боловсрол	Education	90.5	85.6	92.0
Хүний эрүүл мэнд ба нийгмийн халамжийн үйл ажиллагаа	Human health and social work activities	45.2	36.0	37.4
Урлаг, үзвэр, тоглоом наадам	Arts, entertainment and recreation	9.3	9.6	10.5
Үйлчилгээний бусад үйл ажиллагаа	Other service activities	27.2	16.5	19.6
Хүн хөлслөн ажиллуулдаг өрхийн үйл ажиллагаа	Activities of households as employers	3.4	0.6	1.3
Олон улсын байгууллага, суурин төлөөлөгчийн үйл ажиллагаа	Activities of extraterritorial organizations and bodies	2.3	1.6	2.1

1.8. 15, ТҮҮНЭЭС ДЭЭШ НАСНЫ АЖИЛГҮЙ ИРГЭДИЙН ТОО, бүс, аймаг, нийслэлээр, улирлаар
 UNEMPLOYED AGED 15 YEARS AND OVER, by regions, aimags and the capital, by quarter

		мян.хүн/thous.persons		
Аймаг, нийслэл	<i>Aimags and the capital</i>	2013 IV-VI	2014 I-III	2014 IV-VI
БҮГД	TOTAL	88.9	108.7	101.4
	Баруун бүс	Western region		
Дүн	Subtotal	18.4	25.8	18.0
Баян-Өлгий	<i>Bayan-Olgii</i>	7.5	13.1	7.2
Говь-Алтай	<i>Govi-Altai</i>	3.8	4.2	1.3
Завхан	<i>Zavkhan</i>	2.1	2.1	1.3
Увс	<i>Uvs</i>	3.3	2.6	3.3
Ховд	<i>Khovd</i>	1.7	3.8	4.9
	Хангайн бүс	Khangai region		
Дүн	Subtotal	27.1	21.8	20.8
Архангай	<i>Arkhangai</i>	2.0	1.9	2.9
Баянхонгор	<i>Bayankhongor</i>	3.6	3.7	0.4
Булган	<i>Bulgan</i>	2.1	3.3	4.9
Орхон	<i>Orkhon</i>	6.6	5.1	7.8
Өвөрхангай	<i>Ovorkhangai</i>	1.8	2.5	1.5
Хөвсгөл	<i>Khovsgol</i>	11.0	5.3	3.3
	Төвийн бүс	Central region		
Дүн	Subtotal	12.5	19.0	23.7
Говьсүмбэр	<i>Govisumber</i>	0.5	0.3	0.4
Дархан-Уул	<i>Darkhan-Uul</i>	2.9	4.3	5.0
Дорноговь	<i>Dornogovi</i>	2.5	3.9	4.8
Дундговь	<i>Dundgovi</i>	0.9	1.1	1.3
Өмнөговь	<i>Omnogovi</i>	1.0	3.3	2.4
Сэлэнгэ	<i>Selenge</i>	1.2	3.4	6.1
Төв	<i>Tov</i>	3.5	2.7	3.7
	Зүүн бүс	Eastern region		
Дүн	Subtotal	11.6	16.0	10.6
Дорнод	<i>Dornod</i>	2.9	5.8	3.1
Сүхбаатар	<i>Sukhbaatar</i>	1.3	4.8	0.9
Хэнтий	<i>Khentii</i>	7.4	5.4	6.6
	Улаанбаатар	Ulaanbaatar		
Улаанбаатар	Ulaanbaatar	19.3	26.1	28.3

1.9. АЖИЛЛАХ ХҮЧНИЙ ОРОЛЦООНЫ ТҮВШИН, бүс, аймаг, нийслэлээр, улирлаар
LABOUR FORCE PARTICIPATION RATE, by regions, aimags and the capital, by quarter

		хувь/percentage		
Аймаг, нийслэл	<i>Aimags and the capital</i>	2013 IV-VI	2014 I-III	2014 IV-VI
БҮГД	TOTAL	63.7	61.7	63.1
	Баруун бүс	Western region		
Дүн	Subtotal	72.2	73.0	75.8
Баян-Өлгий	<i>Bayan-Olgii</i>	69.6	70.6	69.5
Говь-Алтай	<i>Govi-Altai</i>	72.6	73.0	72.5
Завхан	<i>Zavkhan</i>	72.4	83.0	81.9
Увс	<i>Uvs</i>	75.4	77.0	83.4
Ховд	<i>Khovd</i>	71.7	63.6	73.8
	Хангайн бүс	Khangai region		
Дүн	Subtotal	75.0	69.5	69.3
Архангай	<i>Arkhangai</i>	73.0	76.7	76.0
Баянхонгор	<i>Bayankhongor</i>	65.5	65.7	70.2
Булган	<i>Bulgan</i>	77.1	74.8	66.9
Орхон	<i>Orkhon</i>	69.5	62.3	66.0
Өвөрхангай	<i>Ovorkhangai</i>	82.7	73.1	75.7
Хөвсгөл	<i>Khovsgol</i>	79.2	66.7	61.7
	Төвийн бүс	Central region		
Дүн	Subtotal	67.2	62.5	64.3
Говьсүмбэр	<i>Govisumber</i>	61.6	47.9	58.8
Дархан-Уул	<i>Darkhan-Uul</i>	55.8	48.4	47.7
Дорноговь	<i>Dornogovi</i>	77.1	65.1	72.1
Дундговь	<i>Dundgovi</i>	75.7	75.9	73.3
Өмнөговь	<i>Omnogovi</i>	57.2	70.5	73.2
Сэлэнгэ	<i>Selenge</i>	66.1	55.0	56.9
Төв	<i>Tov</i>	77.6	74.4	76.8
	Зүүн бүс	Eastern region		
Дүн	Subtotal	63.2	64.9	66.1
Дорнод	<i>Dornod</i>	49.2	57.0	54.3
Сүхбаатар	<i>Sukhbaatar</i>	68.7	70.0	80.2
Хэнтий	<i>Khentii</i>	77.2	70.3	69.7
	Улаанбаатар	Ulaanbaatar		
Улаанбаатар	Ulaanbaatar	54.7	54.3	55.6

1.10. АЖИЛГҮЙДЛИЙН ТҮВШИН, бүс, аймаг, нийслэлээр, улирлаар

UNEMPLOYMENT RATE, by regions, aimags and the capital, by quarter

Аймаг, нийслэл	Aimags and the capital	хувь/percentage		
		2013 IV-VI	2014 I-III	2014 IV-VI
БҮГД	TOTAL	7.3	9.4	8.4
	Баруун бүс	Western region		
Дүн	Subtotal	10.1	14.9	9.8
Баян-Өлгий	Bayan-Olgii	17.4	30.1	15.7
Говь-Алтай	Govi-Altai	14.6	16.0	5.1
Завхан	Zavkhan	5.2	5.6	3.2
Увс	Uvs	9.3	7.9	9.1
Ховд	Khovd	4.6	11.7	13.5
	Хангайн бүс	Khangai region		
Дүн	Subtotal	9.5	8.6	8.0
Архангай	Arkhangai	4.2	4.4	6.4
Баянхонгор	Bayankhongor	9.1	10.1	1.1
Булган	Bulgan	7.2	11.5	18.6
Орхон	Orkhon	16.8	13.3	18.2
Өвөрхангай	Ovorkhangai	2.7	4.6	2.8
Хөвсгөл	Khovsgol	17.1	10.1	6.9
	Төвийн бүс	Central region		
Дүн	Subtotal	5.9	10.1	11.4
Говьсүмбэр	Govisumber	8.4	6.0	6.8
Дархан-Уул	Darkhan-Uul	8.7	13.8	15.1
Дорноговь	Dornogovi	8.2	14.2	15.5
Дундговь	Dundgovi	4.1	5.3	5.6
Өмнөговь	Omnogovi	3.7	11.2	7.6
Сэлэнгэ	Selenge	2.6	11.0	15.6
Төв	Tov	7.3	6.3	8.4
	Зүүн бүс	Eastern region		
Дүн	Subtotal	12.6	17.0	11.6
Дорнод	Dornod	9.5	17.5	10.0
Сүхбаатар	Sukhbaatar	5.5	18.4	3.3
Хэнтий	Khentii	19.9	15.4	20.3
	Улаанбаатар	Ulaanbaatar		
Улаанбаатар	Ulaanbaatar	4.3	5.8	6.1

1.11 БҮРТГЭЛТЭЙ АЖИЛГҮЙ ИРГЭДИЙН ТОО*, бүс, аймаг, нийслэлээр, сарын эцэст
*NUMBER OF REGISTERED UNEMPLOYED**, by regions, aimags and the capital, at the end
of months

Бүс, аймаг, нийслэл <i>Regions, aimags and the capital</i>	2013		2014		2014 VII. % 2013 VII
	VI	VII	VI	VII	
Дүн / Total	41 747	38 924	33 882	34 681	89.1
Баруун бүс / Western region	6 340	5 512	4 925	4 930	89.4
БӨ / BO	1 306	1 125	1 282	1 326	117.9
ГО / GO	743	935	968	971	103.9
ЗА / ZA	1 343	930	630	651	70.0
УВ / UV	1 069	857	907	835	97.4
ХО / KHO	1 879	1 665	1 138	1 147	68.9
Хангайн бүс / Khangai region	11 113	10 107	4 673	4 899	48.5
АР / AR	1 569	1 562	702	884	56.6
БХ / BKH	1 420	1 433	665	650	45.4
БУ / BU	499	723	323	296	40.9
ОР / OR	2 224	1 958	991	1 002	51.2
ӨВ / OV	3 463	2 588	731	788	30.4
ХӨ / KHS	1 938	1 843	1 261	1 279	69.4
Төвийн бүс / Central region	6 944	6 356	6 104	6 209	97.7
ГС / GS	158	125	248	194	155.2
ДА / DA	2 281	2 240	1 965	2 036	90.9
ДО / DO	988	999	1 329	1 481	148.2
ДУ / DU	787	550	295	281	51.1
ӨМ / OM	917	723	666	612	84.6
СЭ / SE	1 137	1 153	1 096	1 121	97.2
ТӨ / TO	676	566	505	484	85.5
Зүүн бүс / Eastern region	4 862	5 459	3 549	3 511	64.3
ДД / DD	2 854	3 490	1 742	1 752	50.2
СҮ / SU	901	909	703	714	78.5
ХЭ / KHE	1 107	1 060	1 104	1 045	98.6
Улаанбаатар / Ulaanbaatar	12 488	11 490	14 631	15 132	131.7

Эх үүсвэр: * Хөдөлмөрийн яамны сар бүрийн мэдээгээр

Source: * Monthly report of the Ministry of Labour

1.12 БҮРТГЭЛТЭЙ АЖИЛГҮЙ ИРГЭДИЙН ТОО*, насны бүлэг, бүс, аймаг, нийслэлээр 2014 оны 7 дугаар сарын эцэст
NUMBER OF REGISTERED UNEMPLOYED*, by age group, regions, aimags and the capital at the end of July, 2014

Бүс, аймаг, нийслэл Regions, aimags and the capital	Бүгд		Үүнээс: Насны бүлгээр Of which: By age group											
			Total	Эмэгтэй Female	15-24	Эмэгтэй Female	25-34	Эмэгтэй Female	35-44	Эмэгтэй Female	45-54	Эмэгтэй Female	55-59	Эмэгтэй Female
	34 681	19 002	11 524	6 654	12 436	6 933	6 001	3 197	3 663	1 826	749	287	308	105
Дүн / Total	4 930	2 696	1 617	949	1 740	971	921	486	526	249	80	27	46	14
Баруун бүс / Western region	1 326	706	334	190	528	300	285	135	155	76	19	5	5	-
БӨ / BO	971	563	288	165	322	204	187	111	140	71	27	10	7	2
ГО / GO	651	363	198	119	223	118	137	81	78	38	10	5	5	2
ЗА / ZA	835	465	292	180	326	179	135	75	76	31	4	-	2	-
УВ / UV	1 147	599	505	295	341	170	177	84	77	33	20	7	27	10
ХО / KHO	4 899	2 698	1 707	972	1 700	947	872	487	522	262	67	23	31	7
Хангайн бүс / Khangai region	884	454	221	123	319	162	203	100	115	60	15	5	11	4
АР / AR	650	383	228	139	240	134	119	73	59	35	4	2	-	-
БХ / BKH	296	145	119	54	87	42	42	26	40	21	7	2	1	-
БУ / BU	1 002	594	369	216	397	248	148	87	78	42	9	1	1	-
ОР / OR	788	422	250	146	274	149	169	91	90	35	4	1	1	-
ӨВ / OV	1 279	700	520	294	383	212	191	110	140	69	28	12	17	3
ХӨ / KHS	6 209	3 397	1 755	978	2 506	1 422	1 155	615	619	321	125	46	49	15
Төвийн бүс / Central region	194	95	61	30	77	44	34	11	13	6	6	3	3	1
ГС / GS	2 036	1 086	560	304	826	452	379	195	213	112	47	20	11	3
ДА / DA	1 481	876	295	174	694	427	298	184	145	75	31	12	18	4
ДО / DO	281	132	113	60	87	35	41	18	28	14	8	2	4	3
ДУ / DU	612	350	309	174	201	124	63	35	32	15	6	1	1	1
ӨМ / OM	1 121	590	251	142	454	249	256	129	132	64	21	5	7	1
СЭ / SE	484	268	166	94	167	91	84	43	56	35	6	3	5	2
ТӨ / TO	3 511	1 837	852	445	1 304	708	783	403	449	228	92	39	31	14
Зүүн бүс / Eastern region	1 752	897	453	229	673	353	349	172	206	109	52	25	19	9
ДД / DD	714	354	117	62	259	123	194	102	118	56	20	9	6	2
СҮ / SU	1 045	586	282	154	372	232	240	129	125	63	20	5	6	3
ХЭ / KHE	15 132	8 374	5 593	3 310	5 186	2 885	2 270	1 206	1 547	766	385	152	151	55
Улаанбаатар / Ulaanbaatar														

Эх үүсвэр: * Хөдөлмөрийн яамны сар бүрийн мэдээгээр

Source: * Monthly report of the Ministry of Labour

1.13 ШИНЭЭР БҮРТГҮҮЛСЭН АЖИЛГҮЙ ИРГЭДИЙН ТОО*, бүс, аймаг, нийслэлээр, жил бүрийн эхний 7 сарын байдлаар
NUMBER OF NEWLY REGISTERED UNEMPLOYED* by regions, aimags and the capital, as a first 7 months of selected years

Бүс, аймаг, нийслэл Regions, aimags and the capital	2013			2014			2014 I-VII % 2013 I-VII
	VI	VII	I-VII	VI	VII	I-VII	
Дүн / Total	13 059	5 614	59 516	9 967	11 857	55 429	93.1
Баруун бүс / Western region	1 599	759	8 859	1 460	2 147	8 152	92.0
БӨ / BO	391	130	2 105	348	896	2 552	121.2
ГО / GO	58	337	1 284	263	355	1 261	98.2
ЗА / ZA	263	74	1 590	111	265	790	49.7
УВ / UV	248	69	1 452	205	365	1 334	91.9
ХО / KHO	639	149	2 428	533	266	2 215	91.2
Хангайн бүс / Khangai region	4 642	1 014	15 714	2 051	2 126	9 735	62.0
АР / AR	1 276	149	2 507	169	683	1 411	56.3
БХ / BKH	378	266	2 251	287	248	1 021	45.4
БУ / BU	252	262	1 171	177	60	720	61.5
ОР / OR	991	91	3 718	341	349	1 355	36.4
ӨВ / OV	1 249	139	3 893	481	371	2 329	59.8
ХӨ / KHS	496	107	2 174	596	415	2 899	133.3
Төвийн бүс / Central region	1 826	1 037	8 865	1 707	1 652	8 575	96.7
ГС / GS	91	27	254	13	93	481	189.4
ДА / DA	444	278	1 872	424	491	2 087	111.5
ДО / DO	140	185	1 024	147	407	1 239	121.0
ДУ / DU	388	85	804	125	116	882	109.7
ӨМ / OM	438	110	1 584	160	185	1 223	77.2
СЭ / SE	216	274	2 098	619	168	1 435	68.4
ТӨ / TO	109	78	1 229	219	192	1 228	99.9
Зүүн бүс / Eastern region	1 447	1 122	5 821	849	1 217	5 137	88.2
ДД / DD	801	780	3 047	501	466	2 134	70.0
СҮ / SU	379	168	1 762	255	159	878	49.8
ХЭ / KHE	267	174	1 012	93	592	2 125	210.0
Улаанбаатар / Ulaanbaatar	3 545	1 682	20 257	3 900	4 715	23 830	117.6

Эх үүсвэр: * Хөдөлмөрийн яамны сар бүрийн мэдээгээр

Source: * Monthly report of the Ministry of Labour

1.14 БҮРТГЭЛТЭЙ АЖИЛГҮЙ ИРГЭДЭЭС АЖИЛД ОРСОН ХҮНИЙ ТОО*, бүс, аймаг, нийслэлээр, жил бүрийн эхний 7 сарын байдлаар

NUMBER OF PERSONS ACQUIRED A JOB OUT OF REGISTERED UNEMPLOYED*, by regions, aimags and the capital, as a first 7 months of selected years

Бүс, аймаг, нийслэл Regions, aimags and the capital	2013			2014			2014 I-VII 2013 I-VII %
	VI	VII	I-VII	VI	VII	I-VII	
Дүн / Total	10 534	3 439	32 031	3 817	924	15 631	48.8
Баруун бүс / Western region	1 402	236	4 682	590	136	1 978	42.2
БӨ / BO	380	36	937	198	75	698	74.5
ГО / GO	79	3	451	82	1	277	61.4
ЗА / ZA	359	71	1 150	42	4	222	19.3
УВ / UV	82	33	590	27	39	252	42.7
ХО / KHO	502	93	1 554	241	17	529	34.0
Хангайн бүс / Khangai region	2 716	601	7 294	973	140	2 734	37.5
АР / AR	322	95	1 325	68	21	306	23.1
БХ / BKH	340	185	1 153	70	10	196	17.0
БУ / BU	183	38	547	71	3	210	38.4
ОР / OR	907	144	1 855	115	19	255	13.7
ӨВ / OV	454	107	1 214	266	58	774	63.8
ХӨ / KHS	510	32	1 200	383	29	993	82.8
Төвийн бүс / Central region	1 527	765	4 861	907	184	2 671	54.9
ГС / GS	45	14	152	10	24	75	49.3
ДА / DA	253	189	1 253	142	18	885	70.6
ДО / DO	186	174	782	51	17	312	39.9
ДУ / DU	223	90	399	68	9	256	64.2
ӨМ / OM	384	21	687	62	9	126	18.3
СЭ / SE	363	258	1 167	467	28	673	57.7
ТӨ / TO	73	19	421	107	79	344	81.7
Зүүн бүс / Eastern region	1 417	334	2 803	373	132	2 395	85.4
ДД / DD	795	144	1 149	161	18	823	71.6
СҮ / SU	341	160	886	195	67	562	63.4
ХЭ / KHE	281	30	768	17	47	1 010	131.5
Улаанбаатар / Ulaanbaatar	3 472	1 503	12 391	974	332	5 853	47.2

Эх үүсвэр * Хөдөлмөрийн яамны сар бүрийн мэдээгээр

Source: * Monthly report of the Ministry of Labour

II. ӨРХИЙН ОРЛОГО, ЗАРЛАГА
HOUSEHOLD INCOME AND EXPENDITURE

2.1 НЭГ ӨРХИЙН САРЫН ДУНДАЖ ОРЛОГО, эх үүсвэр, байршлаар, 2014 оны 2 дугаар улирлын байдлаар
MONTHLY AVERAGE INCOME PER HOUSEHOLD, by sources and location, as a 2nd quarter of 2014

Орлогын төрөл	Types of income	төг tog				
		Улсын дундаж National average	Нийслэл Capital city	Аймгийн төв Aimag center	Сумын төв Soum center	Хөдөө Rural area
Орлого - Бүгд	Income - Total	1 013 956	1 196 998	982 993	851 568	801 803
1. Мөнгөн орлого - Бүгд	Monetary income - Total	924 138	1 161 993	940 957	705 675	588 375
Цалин хөлс	Wages and salaries	490 084	731 953	499 026	327 909	97 581
Тэтгэвэр, тэтгэмж, нөхөн олговор	Pensions, allowances and compensation	141 912	156 447	145 915	136 470	109 858
Мал аж ахуйн үйлдвэрлэлийн орлого	Income from livestock products	83 769	2 343	13 586	111 707	322 518
Газар тариалангийн үйлдвэрлэлийн орлого	Income from crop products	1 408	211	1 301	5 464	131
Хөдөө аж ахуйн бус үйлдвэрлэл, үйлчилгээний орлого	Income from non-agricultural production and services	117 439	173 063	136 611	65 329	21 892
Бусад орлого	Other income	89 526	97 976	144 518	58 796	36 395
2. Бусдаас үнэгүй авсан хүнсний болон хүнсний бус бүтээгдэхүүн	Food and nonfood products received from others free of charge	36 664	29 846	29 589	51 971	44 942
3. Өөрийн хувийн аж ахуйгаас хэрэглэсэн хүнсний бүтээгдэхүүн	Food consumption from own business	53 154	5 159	12 447	93 922	168 486

2.2 НЭГ ӨРХИЙН САРЫН ДУНДАЖ ОРЛОГЫН БҮТЭЦ, эх үүсвэр, байршлаар, 2014 оны 2 дугаар улирлын байдлаар
COMPOSITION OF MONTHLY AVERAGE INCOME PER HOUSEHOLD, by sources and location, as a 2nd quarter of 2014

Орлогын төрөл	Types of income	хувь percentage				
		Улсын дундаж National average	Нийслэл Capital city	Аймгийн төв Aimag center	Сумын төв Soum center	Хөдөө Rural area
Орлого - Бүгд	Income - Total	100.0	100.0	100.0	100.0	100.0
1. Мөнгөн орлого - Бүгд	Monetary income - Total	91.2	97.1	95.7	82.9	73.4
Цалин хөлс	Wages and salaries	48.3	61.1	50.8	38.5	12.2
Тэтгэвэр, тэтгэмж, нөхөн олговор	Pensions, allowances and compensation	14.0	13.1	14.8	16.0	13.7
Мал аж ахуйн үйлдвэрлэлийн орлого	Income from livestock products	8.3	0.2	1.4	13.1	40.2
Газар тариалангийн үйлдвэрлэлийн орлого	Income from crop products	0.2	0.0	0.1	0.7	0.0
Хөдөө аж ахуйн бус үйлдвэрлэл, үйлчилгээний орлого	Income from non-agricultural production and services	11.6	14.5	13.9	7.7	2.7
Бусад орлого	Other income	8.8	8.2	14.7	6.9	4.6
2. Бусдаас үнэгүй авсан хүнсний болон хүнсний бус бүтээгдэхүүн	Food and nonfood products received from others free of charge	3.6	2.5	3.0	6.1	5.6
3. Өөрийн хувийн аж ахуйгаас хэрэглэсэн хүнсний бүтээгдэхүүн	Food consumption from own business	5.2	0.4	1.3	11.0	21.0

Бүлэг 2. Өрхийн орлого, зарлага

2.3 НЭГ ӨРХИЙН САРЫН ДУНДАЖ ЗАРЛАГА, зарлагын төрөл, байршлаар, 2014 оны 2 дугаар улирлын байдлаар
MONTHLY AVERAGE EXPENDITURE PER HOUSEHOLD, by types of expenditure and location, as a 2nd quarter of 2014

Зарлагын төрөл	Types of expenditure	төг tog				
		Улсын дундаж National average	Нийслэл Capital city	Аймгийн төв Aimag center	Сумын төв Soum center	Хөдөө Rural area
Зарлага - Бүгд	Expenditure - Total	1 010 138	1 085 116	1 039 408	934 796	882 454
1. Мөнгөн зарлага - Бүгд	Monetary expenditure - Total	920 320	1 050 111	997 372	788 903	669 026
Хүнсний бүтээгдэхүүний зарлага	Food expenses	217 594	269 968	239 090	178 313	113 638
Хүнсний бус бараа, үйлчилгээний зарлага	Expenses on non-food items and services	593 317	674 362	643 936	500 264	444 567
Бусад зарлага	Other expenditure	87 818	94 212	86 445	79 536	83 394
Бусдад өгсөн бэлэг, тусламж	Gifts & benefits	21 591	11 569	27 901	30 790	27 427
2. Бусдаас үнэгүй авсан хүнсний болон хүнсний бус бүтээгдэхүүн	Food and nonfood products received from others free of charge	36 664	29 846	29 589	51 971	44 942
3. Өөрийн хувийн аж ахуйгаас хэрэглэсэн хүнсний бүтээгдэхүүн	Food consumption from own business	53 154	5 159	12 447	93 922	168 486

2.4 НЭГ ӨРХИЙН САРЫН ДУНДАЖ ЗАРЛАГЫН БҮТЭЦ, зарлагын төрөл, байршлаар, 2014 оны 2 дугаар улирлын байдлаар
COMPOSITION OF MONTHLY AVERAGE EXPENDITURE PER HOUSEHOLD, by types of expenditure and location, as a 2nd quarter of 2014

Зарлагын төрөл	Types of expenditure	хувь percentage				
		Улсын дундаж National average	Нийслэл Capital city	Аймгийн төв Aimag center	Сумын төв Soum center	Хөдөө Rural area
Зарлага - Бүгд	Expenditure - Total	100.0	100.0	100.0	100.0	100.0
1. Мөнгөн зарлага - Бүгд	Monetary expenditure - Total	91.1	96.8	96.0	84.4	75.8
Хүнсний бүтээгдэхүүний зарлага	Food expenses	21.6	24.9	23.0	19.1	12.9
Хүнсний бус бараа, үйлчилгээний зарлага	Expenses on non-food items and services	58.7	62.1	62.0	53.5	50.4
Бусад зарлага	Other expenditure	8.7	8.7	8.3	8.5	9.4
Бусдад өгсөн бэлэг, тусламж	Gifts & benefits	2.1	1.1	2.7	3.3	3.1
2. Бусдаас үнэгүй авсан хүнсний болон хүнсний бус бүтээгдэхүүн	Food and nonfood products received from others free of charge	3.6	2.7	2.8	5.6	5.1
3. Өөрийн хувийн аж ахуйгаас хэрэглэсэн хүнсний бүтээгдэхүүн	Food consumption from own business	5.3	0.5	1.2	10.0	19.1

2.5 НЭГ ӨРХИЙН САРЫН ДУНДАЖ ОРЛОГЫН БҮТЭЦ, улсын дунджаар, 2014 оны 2 дугаар улирлын байдлаар
COMPOSITION OF MONTHLY AVERAGE INCOME PER HOUSEHOLD, by national average, as a 2nd quarter of 2014

Орлогын төрөл	Types of income	хувь percentage				
		2013			2014	
		IV-VI	VII-IX	X-XII	I-III	IV-VI
Орлого - Бүгд	Income - Total	100.0	100.0	100.0	100.0	100.2
1. Мөнгөн орлого - Бүгд	Monetary income - Total	89.4	91.2	91.6	90.2	91.2
Цалин хөлс	Wages and salaries	44.6	47.7	48.6	46.3	48.3
Тэтгэвэр, тэтгэмж, нөхөн олговор	Pensions, allowances and compensation	15.9	15.1	14.8	14.2	14.0
Хувийн аж ахуйн орлого	Household business income	19.4	18.1	18.0	18.1	20.1
Бусад	Other	9.5	10.3	10.2	11.6	8.8
2. Бусдаас үнэгүй авсан хүнсний болон хүнсний бус бүтээгдэхүүн	Food and nonfood products received from others free of charge	3.7	3.3	3.5	4.8	3.6
3. Өөрийн хувийн аж ахуйгаас хэрэглэсэн хүнсний бүтээгдэхүүн	Food consumption from own business	6.9	5.5	4.9	5.0	5.2

2.6 НЭГ ӨРХИЙН САРЫН ДУНДАЖ ЗАРЛАГЫН БҮТЭЦ, улсын дунджаар, 2014 оны 2 дугаар улирлын байдлаар
COMPOSITION OF MONTHLY AVERAGE EXPENDITURE PER HOUSEHOLD, by national average, as a 2nd quarter of 2014

Зарлагын төрөл	Types of expenditure	хувь percentage				
		2013			2014	
		IV-VI	VII-IX	X-XII	I-III	IV-VI
Зарлага - Бүгд	Expenditure - Total	100.0	100.0	100.0	100.0	100.0
1. Мөнгөн зарлага - Бүгд	Monetary expenditure - Total	88.6	90.9	91.7	90.2	91.1
Хүнсний бүтээгдэхүүний зарлага	Food expenses	23.9	23.5	22.4	23.4	21.6
Хүнсний бус бараа, үйлчилгээний болон бусад зарлага	Expenses on non-food items and services & other expenditure	62.4	65.2	66.8	63.8	67.4
Бусдад өгсөн бэлэг, тусламж	Gifts & benefits	2.3	2.2	2.5	3.0	2.1
2. Бусдаас үнэгүй авсан хүнсний болон хүнсний бус бүтээгдэхүүн	Food and nonfood products received from others free of charge	4.0	3.4	3.4	4.8	3.6
3. Өөрийн хувийн аж ахуйгаас хэрэглэсэн хүнсний бүтээгдэхүүн	Food consumption from own business	7.4	5.7	4.9	5.0	5.3

2.7 НЭГ ӨРХИЙН САРЫН ДУНДАЖ ОРЛОГО, өрхийн хөдөлмөр эрхлэлтийн байдлаар, хот, хөдөөгөөр, бүсээр, суурьшлаар, 2014 оны 2 дугаар улирлын байдлаар
MONTHLY AVERAGE INCOME PER HOUSEHOLD, by employment status, urban and rural, regions and locations, as a 2nd quarter of 2014

		төг tog		
	Нийт өрхийн дундаж орлого	Цалин хөлстэй ажил эрхэлдэг өрхийн дундаж орлого*	Хөдөө аж ахуйн бус үйлдвэрлэл, үйлчилгээ эрхэлдэг өрхийн дундаж орлого	
	Average income of total households	Average income of households engage paid work*	Average income of households run non-agricultural businesses and services	
Улсын дундаж	National average	1 013 956	1 160 979	1 426 497
Хот	Urban	1 123 337	1 230 966	1 498 720
Хөдөө	Rural	826 843	938 392	1 178 089
Бүс	Region			
Баруун	Western	920 775	1 084 720	1 118 045
Хангай	Khangai	852 364	992 739	1 283 157
Төв	Central	916 796	1 035 042	1 275 081
Зүүн	Eastern	837 860	899 877	925 254
Улаанбаатар	Ulaanbaatar	1 196 998	1 296 748	1 680 398
Суурьшил	Location			
Улаанбаатар	Ulaanbaatar	1 196 998	1 296 748	1 680 398
Аймгийн төв	Aimag centers	982 993	1 089 634	1 223 272
Сумын төв	Soum centers	851 568	957 503	1 133 749
Хөдөө	Rural area	801 803	892 363	1 324 416

* Өрхийн аль нэг гишүүн нь цалин хөлстэй ажил эрхэлдэг өрхийг оруулж тооцсон.

* Estimation includes household that its any member has a paid job.

III. НИЙГМИЙН ДААТГАЛ, ХАЛАМЖ
SOCIAL INSURANCE AND WELFARE

3.1 НИЙГМИЙН ДААТГАЛЫН САНГИЙН ОРЛОГО, ЗАРЛАГА, ТӨРЛӨӨР, ЖИЛ БҮРИЙН ЭХНИЙ 7 САРЫН БАЙДЛААР
REVENUE AND EXPENDITURE OF SOCIAL INSURANCE FUND, by types, as a first 7 months of the selected years

		2013			2014			2014 I-VII 2013 I-VII %
		VI	VII	I-VII	VI	VII	I-VII	
Нийгмийн даатгалын сангийн орлого, сая төг	Revenue of social insurance fund, mln.tog	145 328.0	107 031.7	720 217.4	141 689.3	78 631.2	751 133.6	104.3
Үүнээс:	Of which:							
Тэтгэврийн даатгалын сангийн	Retirement insurance fund	112 644.9	77 371.8	513 114.3	95 954.3	49 825.4	522 751.5	101.9
Тэтгэмжийн даатгалын сангийн	Benefit insurance fund	6 213.8	4 771.4	37 086.2	8 430.9	4 958.4	43 986.4	118.6
Эрүүл мэндийн даатгалын сангийн	Health insurance fund	16 919.4	18 338.2	109 380.5	25 161.4	15 703.9	121 886.7	111.4
ҮОМШӨ*-ний даатгалын сангийн	IAOD* insurance fund	6 800.6	4 765.7	42 728.9	9 533.7	5 832.0	47 360.4	110.8
Ажилгүйдлийн даатгалын сангийн	Unemployment insurance fund	2 749.3	1 784.6	17 907.5	2 559.0	2 311.5	15 148.6	84.6
Нийгмийн даатгалын сангийн зарлага, сая төг	Expenditure of social insurance fund, mln.tog	92 550.3	89 159.2	611 968.3	109 395.0	106 789.2	734 299.3	120.0
Үүнээс:	Of which:							
Тэтгэврийн даатгалын сангийн	Retirement insurance fund	67 286.3	67 008.6	479 131.6	83 143.8	83 239.8	567 611.1	118.5
Тэтгэмжийн даатгалын сангийн	Benefit insurance fund	5 737.9	3 871.1	32 111.7	7 397.0	5 115.8	42 147.1	131.3
Эрүүл мэндийн даатгалын сангийн	Health insurance fund	16 027.9	15 097.7	72 842.0	15 133.1	14 425.1	97 784.5	134.2
ҮОМШӨ*-ний даатгалын сангийн	IAOD* insurance fund	2 389.8	2 148.9	17 102.4	2 368.5	2 511.3	16 957.5	99.2
Ажилгүйдлийн даатгалын сангийн	Unemployment insurance fund	1 108.4	1 033.1	10 780.6	1 352.6	1 497.2	9 799.1	90.9

Тайлбар: *ҮОМШӨ - Үйлдвэрлэлийн осол мэргэжлээс шалтгаалах өвчин
Note: * IAOD - Industrial accident and occupational disease

3.2 НИЙГМИЙН ДААТГАЛД ЗААВАЛ ДААТГУУЛАГЧИД, ОЛГОСОН ТЭТГЭВРИЙН ХЭМЖЭЭ,
тэтгэврийн төрлөөр, жил бүрийн эхний 7 сарын байдлаар
INSURED PERSONS FOR COMPULSORY SOCIAL INSURANCE AND PENSION ALLOCATED,
by types of pensions, as a first 7 months of the selected years

		2012 I-VII	2013 I-VII	2014 I-VII	2014 I-VI 2013 I-VI %
1. Заавал даатгуулагчдын тоо	Number of insured persons for compulsory insurance	613 404	673 555	720 306	106.9
Үүнээс:	Of which:				
Аж ахуйн нэгж, байгууллага	Establishments & institutions	404 609	449 480	485 346	108.0
Төсөвт байгууллага*	Government budgetary organization*	208 795	224 075	234 960	104.9
2. Олгосон тэтгэвэр, сая төг	Amount of granted pensions, mln.tog	378 242.9	468 285.0	559 675.8	119.5
Үүнээс:	Of which:				
Өндөр настны	Retirement	274 621.0	342 398.9	411 594.0	120.2
Хөгжлийн бэрхшээлтэй иргэдийн	Disabled pensions	48 200.5	57 296.3	72 987.7	127.4
Тэжээгчээ алдсаны	Breadwinner loss pension	22 894.0	26 881.0	28 940.0	107.7
Цэргийн	Military	32 527.4	41 708.8	46 154.1	110.7

Эх үүсвэр: Нийгмийн даатгалын ерөнхий газар
Source: Report of the General Authority for Social Insurance

Тайлбар: * Төсөвт байгууллагаас нийгмийн даатгал т өлж байгаа нийт хүний тоонд өөр ажилд шилжсэн, тэтгэвэр тогтоолгосон, ажлаас чөлөөлөгдсөн даатгуулагчдыг хамруулсан.

Note: * - The number of total insurers, who pay social insurance contribution from the budget organizations has included insurers even they have shifted to another job, retired and released.

3.3 НИЙГМИЙН ХАЛАМЖИЙН ҮЙЛЧИЛГЭЭНД ХАМРАГДСАН ХҮН, ОЛГОСОН ТЭТГЭВЭР,
ТЭТГЭМЖИЙН ХЭМЖЭЭ, төрлөөр, жил бүрийн эхний 7 сарын байдлаар
PERSONS RECEIVED SOCIAL WELFARE SERVICES, AMOUNT OF GRANTED PENSIONS
AND ALLOWANCES, by types, as a first 7 months of the selected years

		Хүний тоо Number of persons					
		2013			2014		
		VI	VII	I-VII	VI	VII	I-VII
1. Нийгмийн халамжийн тэтгэвэр, тэтгэмж	Social welfare pensions and allowances	178 278	179 668	179 668	191 002	191 069	191 069
Халамжийн тэтгэвэр	Long-term pensions	63 679	61 894	61 894	60 120	60 120	60 120
Нөхцөлт мөнгөн тэтгэмж	Conditioned cash benefits	114 599	117 774	117 774	130 882	130 949	130 949
Үүнээс:	Of which:						
Жирэмсэн болон нярай , хөхүүл хүүхэдтэй эхчүүдийн тэтгэмж	Allowances to pregnant or lactating mothers	78 272	80 748	80 748	93 347	93 377	93 377
Ахмад настныг асарч буй иргэний	Allowances for people caring elders	16 459	16 515	16 515	17 731	17 748	17 748
Хөгжлийн бэрхшээлтэй иргэнийг асарч буй иргэний	Allowances for persons taking care of disabled ones	17 735	18 314	18 314	17 531	17 545	17 545
Бүтэн өнчин хүүхэд үрчлэн өсгөсний тэтгэмж	Allowances for persons who adopted and brought up of double orphans	2 133	2 197	2 197	2 273	2 279	2 279
2. Нийгмийн халамжийн үйлчилгээ болон хөнгөлөлт	Social welfare services and mitigations	249 806	241 887	241 887	315 992	316 560	316 560
Ахмад настнуудад үзүүлсэн хөнгөлөлт, тусламж	Concessions for the elders	47 810	53 986	53 986	63 877	63 917	63 917
Хөгжлийн бэрхшээлтэй иргэдэд үзүүлсэн хөнгөлөлт, тусламж	Concessions for disabled people	11 140	13 280	13 280	14 577	14 597	14 597
Нийгмийн халамжийн үйлчилгээ	Social welfare services	13 187	14 693	14 693	14 986	14 986	14 986
Нийгмийн халамжийн хөнгөлөлт, нөхцөлт мөнгөн тусламж	Social welfare incentives, conditioned cash benefits	175 323	157 557	157 557	219 594	220 076	220 076
Алдар цолтой ахмадуудад үзүүлсэн хөнгөлөлт, тусламж	Benefits for honored elders	2 346	2 371	2 371	2 958	2 984	2 984
Хүний хөгжил сангийн хишиг	Human development fund allowances	118 606	159 362	159 362	-	-	-
Хүний хөгжил сангийн хүүхдийн мөнгө	Cash benefits for children aged below 18	919 840	926 756	926 756	976 346	978 859	978 859
		Олгосон тэтгэвэр, тэтгэмж, сая төг Total granted pensions, mln.tog					
		2013			2014		
		VI	VII	I-VII	VI	VII	I-VII
1. Нийгмийн халамжийн тэтгэвэр, тэтгэмж	Social welfare pensions and allowances	10 956.6	8 699.9	74 327.7	9 908.3	11 150.7	80 443.5
Халамжийн тэтгэвэр	Long-term pensions	5 240.2	3 229.3	41 447.4	7 135.4	6 913.8	47 188.0
Нөхцөлт мөнгөн тэтгэмж	Conditioned cash benefits	5 716.5	5 470.6	32 880.3	2 772.9	4 236.9	33 255.5
Үүнээс:	Of which:						
Жирэмсэн болон нярай , хөхүүл хүүхэдтэй эхчүүдийн тэтгэмж	Allowances to pregnant or lactating mothers	3 139.3	3 375.3	20 593.8	3 189.9	2 300.0	20 420.7
Ахмад настныг асарч буй иргэний	Allowances for people caring elders	867.9	671.0	4 942.6	947.8	830.9	5 876.0
Хөгжлийн бэрхшээлтэй иргэнийг асарч буй иргэний	Allowances for persons taking care of disabled ones	1 578.9	1 316.3	6 580.0	1 500.1	1 020.2	6 125.8
Бүтэн өнчин хүүхэд үрчлэн өсгөсний тэтгэмж	Allowances for persons who adopted and brought up of double orphans	130.4	108.0	763.9	135.3	85.8	833.0
2. Нийгмийн халамжийн үйлчилгээ болон хөнгөлөлт	Social welfare services and mitigations	9 424.3	1 702.4	42 926.9	7 255.0	686.7	52 351.3
Ахмад настнуудад үзүүлсэн хөнгөлөлт, тусламж	Concessions for the elders	1 024.7	1 292.0	5 938.1	1 578.1	1 223.9	8 507.4
Хөгжлийн бэрхшээлтэй иргэдэд үзүүлсэн хөнгөлөлт, тусламж	Concessions for disabled people	382.2	560.2	2 697.6	578.3	376.4	3 234.3
Нийгмийн халамжийн үйлчилгээ	Social welfare services	503.8	381.8	1 916.2	628.7	409.1	3 685.2
Нийгмийн халамжийн хөнгөлөлт, нөхцөлт мөнгөн тусламж	Social welfare incentives, conditioned cash benefits	11 684.1	940.1	29 765.7	4 182.3	946.6	36 924.4
Алдар цолтой ахмадуудад үзүүлсэн хөнгөлөлт, тусламж	Benefits for honored elders	349.1	408.5	2 609.3	287.2	608.2	2 877.6
Хүний хөгжил сангийн хишиг	Human development fund allowances	15 696.8	3 302.3	23 169.9	-	-	-
Хүний хөгжил сангийн хүүхдийн мөнгө	Cash benefits for children aged below 18	19 477.5	19 274.0	130 476.1	20 590.3	19 822.5	138 033.6

Эх үүсвэр: Нийгмийн халамж, үйлчилгээний ерөнхий газар
Source: Report of the General Office of Social Welfare Service

IV. ЭРҮҮЛ МЭНД
HEALTH

41 ТӨРӨЛТ, НАС БАРАЛТ, ЭХ, ХҮҮХДИЙН ЭНДЭГДЭЛ
BIRTHS, DEATHS, MATERNAL AND CHILD MORTALITY

Хугацаа Periods		Амаржсан эх Number of mothers delivered child	Амьд төрсөн хүүхэд Live births	Эхийн эндэгдэл Maternal mortality	Нас баралт Deaths	Нялхсын эндэгдэл Infant mortality	5 хүртэлх насны хүүхдийн эндэгдэл Under-five mortality
2011	I-XII	70 328	70 576	34	17 127	1 152	1 410
2012	I-XII	74 474	74 778	38	16 923	1 143	1 396
2013	I-XII	79 371	79 780	34	16 192	1 166	1 438
2012	I	6 015	6 033	4	1 406	105	126
	II	5 564	5 598	3	1 485	101	118
	III	6 082	6 106	3	1 581	88	109
	IV	6 234	6 277	3	1 391	91	109
	V	6 019	6 050	4	1 465	107	129
	VI	6 031	6 065	2	1 383	98	120
	VII	6 614	6 630	3	1 449	96	116
	I-VII	42 559	42 759	22	10 160	686	827
2013	I	6 532	6 564	1	1 408	113	136
	II	5 855	5 888	3	1 339	95	111
	III	6 485	6 500	4	1 313	103	122
	IV	6 687	6 733	5	1 428	88	117
	V	6 649	6 680	-	1 325	93	119
	VI	6 521	6 572	2	1 231	85	105
	VII	7 086	7 106	3	1 321	85	102
	I-VII	45 815	46 043	18	9 365	662	812
2014	I	6 447	6 487	2	1 341	86	109
	II	6 450	6 485	5	1 473	115	143
	III	6 899	6 953	-	1 433	121	140
	IV	6 692	6 744	4	1 367	112	124
	V	6 883	6 931	-	1 411	100	121
	VI	6 793	6 817	1	1 345	98	123
	VII	7 115	7 170	5	1 298	96	124
	I-VII	47 279	47 587	17	9 668	728	884
2014 I-VII	%	103.2	103.4	94.4	103.2	110.0	108.9
2013 I-VII							

Эх үүсвэр: Эрүүл мэндийн яамны сарын мэдээ
Source: Monthly report of the Ministry of Health

4.2 АМАРЖСАН ЭХ, АМЬД ТӨРСӨН ХҮҮХЭД, бүс, аймаг, нийслэлээр
NUMBER OF MOTHERS DELIVERED CHILD AND LIVE BIRTHS, by regions, aimags and the capital

Аймаг, нийслэл Aimags and the capital	Амаржсан эх Number of mothers delivered child						Амьд төрсөн хүүхэд Live births					
	2013			2014			2013			2014		
	VI	VII	I-VII	VI	VII	I-VII	VI	VII	I-VII	VI	VII	I-VII
Бүгд/Total	6 521	7 086	45 815	6 793	7 115	47 279	6 572	7 106	46 043	6 817	7 170	47 587
Үүнээс: /Of which:												
Баруун бүс	Western region											
Дүн/Sub total	798	946	5 840	830	899	5 973	808	950	5860	824	904	6 001
БӨ/ВО	229	259	1 568	217	268	1 658	233	259	1564	214	268	1 656
ГО/ГО	96	147	848	99	95	766	97	151	861	98	95	770
ЗА/ЗА	130	142	877	129	144	954	132	144	885	128	145	958
УВ/УВ	172	187	1 191	200	187	1 234	176	186	1193	198	190	1 246
ХО/КНО	171	211	1 356	185	205	1 361	170	210	1357	186	206	1 371
Хангайн бүс	Khangai region											
Дүн/Sub total	1 201	1 338	8 472	1 133	1 293	8 400	1 202	1 340	8 489	1 135	1 305	8 437
АР/АР	190	193	1 278	159	179	1 273	190	194	1285	159	183	1 278
БХ/ВКН	188	212	1 391	175	185	1 257	189	212	1393	175	188	1 264
БУ/БУ	89	93	613	86	93	619	89	94	614	86	94	624
ОР/ОР	203	279	1 602	233	262	1 650	203	283	1615	233	263	1 655
ӨВ/ОВ	259	277	1 625	207	234	1 636	261	275	1625	207	237	1 647
ХӨ/КНС	272	284	1 963	273	340	1 965	270	282	1957	275	340	1 969
Төвийн бүс	Central region											
Дүн/Sub total	832	911	5 927	890	889	6 172	838	915	5955	891	893	6 196
ГС/ГС	39	39	283	46	35	279	39	39	283	46	36	281
ДА/ДА	218	260	1 571	224	269	1 680	219	262	1582	225	268	1 687
ДО/ДО	107	128	858	116	118	855	108	130	864	115	119	860
ДУ/ДУ	69	88	518	85	91	582	68	87	516	86	92	583
ӨМ/ӨМ	130	132	914	122	111	788	132	133	919	121	111	788
СЭ/СЕ	169	168	1 105	181	147	1 199	170	167	1109	181	146	1 201
ТӨ/ТО	100	96	678	116	118	789	102	97	682	117	121	796
Зүүн бүс	Eastern region											
Дүн/Sub total	380	487	2 866	417	429	2 841	382	485	2875	418	425	2 841
ДД/ДД	157	191	1 157	170	157	1 127	156	191	1161	170	154	1 124
СҮ/СУ	87	132	729	114	115	758	90	131	734	115	115	760
ХЭ/КНЕ	136	164	980	133	157	956	136	163	980	133	156	957
Улаанбаатар	Ulaanbaatar											
УБ/УВ	3 310	3 404	22 710	3 523	3 605	23 893	3 342	3 416	22 864	3 549	3 643	24 112

4.3 НЯЛХСЫН ЭНДЭГДЭЛ, бүс, аймаг, нийслэлээр
INFANT MORTALITY, by regions, aimags and the capital

Аймаг, нийслэл Aimags and the capital	Нялхсын эндэгдэл Infant mortality						1000 амьд төрөлтөд ногдох нялхсын эндэгдэл Infant mortality rate per 1000 live births					
	2013			2014			2013			2014		
	VI	VII	I-VII	VI	VII	I-VII	VI	VII	I-VII	VI	VII	I-VII
Бүгд/Total Үүнээс:/Of which:	85	85	662	98	96	728	13	12	14	14	13	15
Баруун бүс	Western region											
Дүн/Sub total	10	9	93	18	20	145	12	9	16	22	22	24
БӨ/BO	2	2	23	6	4	46	9	8	15	28	15	28
ГО/GO	2	1	19	2	6	24	21	7	22	20	63	31
ЗА/ZA	3	3	14	2	2	22	23	21	16	16	14	23
УВ/UV	3	-	20	6	4	27	17	-	17	30	21	22
ХО/ХНО	-	3	17	2	4	26	-	14	13	11	19	19
Хангайн бүс	Khangaï region											
Дүн/Sub total	19	22	147	14	15	119	16	16	17	12	11	14
АР/AR	3	3	22	1	2	14	16	15	17	6	11	11
БХ/ВКН	2	4	29	6	1	22	11	19	21	34	5	17
БУ/БУ	1	1	8	2	2	9	11	11	13	23	21	14
ОР/ОР	2	4	15	1	3	24	10	14	9	4	11	15
ӨВ/ОВ	2	7	25	3	1	21	8	25	15	14	4	13
ХӨ/КНС	9	3	48	1	6	29	33	11	25	4	18	15
Төвийн бүс	Central region											
Дүн/Sub total	7	9	73	8	7	66	8	10	12	9	8	11
ГС/GS	-	2	4	-	-	2	-	51	14	-	-	7
ДА/ДА	2	-	14	2	1	14	9	-	9	9	4	8
ДО/ДО	2	4	16	2	-	11	19	31	19	17	-	13
ДУ/ДУ	-	-	5	2	1	10	-	-	10	23	11	17
ӨМ/ОМ	1	1	17	1	1	18	8	8	18	8	9	23
СЭ/СЭ	2	1	11	-	4	6	12	6	10	-	27	5
ТӨ/ТО	-	1	6	1	-	5	-	10	9	9	-	6
Зүүн бүс	Eastern region											
Дүн/Sub total	6	5	39	7	4	38	16	10	14	17	9	13
ДД/DD	3	2	12	1	-	9	19	10	10	6	-	8
СҮ/SU	1	1	15	4	3	17	11	8	20	35	26	22
ХЭ/КНЕ	2	2	12	2	1	12	15	12	12	15	6	13
Улаанбаатар	Ulaanbaatar											
УБ/UB	43	40	310	51	50	360	13	12	14	14	14	15

4.4 5 ХҮРТЭЛХ НАСНЫ ХҮҮХДИЙН ЭНДЭГДЭЛ, бүс, аймаг, нийслэлээр
UNDER-FIVE MORTALITY, by regions, aimags and the capital

Аймаг, нийслэл Aimags and the capital	5 хүртэлх насны хүүхдийн эндэгдэл Under-five mortality						1000 амьд төрөлтөд ногдох 5 хүртэлх насны хүүхдийн эндэгдэл Under-five mortality rate per 1000 live births					
	2013			2014			2013			2014		
	VI	VII	I-VII	VI	VII	I-VII	VI	VII	I-VII	VI	VII	I-VII
Бүгд/Total Үүнээс:/Of which:	105	102	812	123	124	884	16	14	18	18	17	19
Баруун бүс	Western region											
Дүн/Sub total	14	12	124	19	26	165	17	13	21	23	29	27
БӨ/BO	4	2	32	6	4	49	17	8	20	28	15	30
ГО/GO	2	2	24	3	6	26	21	13	28	31	63	34
ЗА/ZA	3	5	19	2	3	25	23	35	21	16	21	26
УВ/UV	4	-	25	6	7	33	23	-	21	30	37	26
ХО/ХНО	1	3	24	2	6	32	6	14	18	11	29	23
Хангайн бүс	Khangaï region											
Дүн/Sub total	24	24	171	19	21	153	20	18	20	17	16	18
АР/AR	3	3	26	3	4	21	16	15	20	19	22	16
БХ/ВКН	2	4	32	6	2	29	11	19	23	34	11	23
БУ/БУ	2	1	9	2	3	12	22	11	15	23	32	19
ОР/ОР	2	5	16	2	3	29	10	18	10	9	11	18
ӨВ/ОВ	2	8	30	4	2	27	8	29	18	19	8	16
ХӨ/КНС	13	3	58	2	7	35	48	11	30	7	21	18
Төвийн бүс	Central region											
Дүн/Sub total	11	12	94	11	10	87	13	16	16	12	11	14
ГС/GS	-	2	4	-	-	2	-	51	14	-	-	7
ДА/ДА	3	1	19	2	2	15	14	4	12	9	7	9
ДО/ДО	4	4	23	3	-	19	37	31	27	26	-	22
ДУ/ДУ	-	2	8	2	2	13	-	23	16	23	22	22
ӨМ/ОМ	2	1	20	3	2	24	15	8	22	25	18	30
СЭ/СЭ	2	1	13	-	4	9	12	6	12	-	27	7
ТӨ/ТО	-	1	7	1	-	5	-	10	10	9	-	6
Зүүн бүс	Eastern region											
Дүн/Sub total	8	7	56	7	5	45	21	14	19	17	12	16
ДД/DD	4	4	20	1	-	11	26	21	17	6	-	10
СҮ/SU	1	1	20	4	4	20	11	8	27	35	35	26
ХЭ/КНЕ	3	2	16	2	1	14	22	12	16	15	6	15
Улаанбаатар	Ulaanbaatar											
УБ/UB	48	47	367	67	62	434	14	16	16	19	17	18

Бүлэг 4. Эрүүл мэнд

4.5 НАС БАРАЛТ, бүс, аймаг, нийслэлээр
DEATHS, by regions, aimags and the capital

Аймаг, нийслэл Aimags and the capital	Нас баралт Deaths						Эмнэлэгт нас баралт Deaths in hospitals					
	2013			2014			2013			2014		
	VI	VII	I-VII	VI	VII	I-VII	VI	VII	I-VII	VI	VII	I-VII
Бүгд / Total	1 231	1 321	9 365	1 345	1 298	9 668	290	335	2 292	359	327	2 501
Үүнээс:/Of which:												
Баруун бүс	Western region											
Дүн/Sub total	152	167	1 148	168	157	1 205	24	31	252	51	44	308
БӨ/BO	33	24	235	40	25	264	8	7	49	9	7	70
ГО/GO	16	31	181	28	23	189	3	3	49	12	14	60
ЗА/ZA	37	51	258	35	31	239	4	9	51	11	6	57
УВ/UV	33	25	233	31	43	257	6	5	48	10	9	47
ХО/КНО	33	36	241	34	35	256	3	7	55	9	8	74
Хангайн бүс	Khangai region											
Дүн/Sub total	272	304	1 911	243	254	1 826	63	63	437	46	53	409
АР/АР	44	31	273	34	28	237	12	6	65	5	9	65
БХ/ВКН	36	42	282	46	38	292	10	13	84	11	10	84
БУ/БУ	25	47	184	31	26	177	3	3	32	8	5	34
ОР/ОР	43	43	294	35	54	322	6	10	38	6	9	48
ӨВ/ОВ	50	61	385	39	44	325	11	21	106	6	9	86
ХӨ/КНС	74	80	493	58	64	473	21	10	112	10	11	92
Төвийн бүс	Central region											
Дүн/Sub total	164	195	1 365	190	187	1 440	28	22	227	19	21	224
ГС/ГС	8	2	32	6	8	45	1	1	6	1	-	7
ДА/ДА	36	36	322	42	55	353	6	2	48	8	8	59
ДО/ДО	29	33	215	26	27	224	5	9	45	4	4	41
ДУ/ДУ	19	18	131	15	21	149	3	1	22	-	1	22
ӨМ/ОМ	17	23	169	23	23	176	5	3	36	2	4	39
СЭ/СЕ	28	51	282	41	29	288	3	4	41	1	3	28
ТӨ/ТО	27	32	214	37	24	205	5	2	29	3	1	28
Зүүн бүс	Eastern region											
Дүн/Sub total	96	113	679	109	99	714	16	38	171	22	16	147
ДД/ДД	41	52	277	40	38	282	9	14	72	9	7	69
СҮ/СУ	20	34	211	33	31	212	2	12	50	7	3	33
ХЭ/КНЕ	35	27	191	36	30	220	5	12	49	6	6	45
Улаанбаатар	Ulaanbaatar											
УБ/УВ	547	542	4 262	635	601	4 483	159	181	1 205	221	193	1 413

4.6 ЭМНЭЛЭГТ ХЭВТЭН ЭМЧЛҮҮЛЭГЧИД, бүс, аймаг, нийслэлээр
INPATIENTS, by regions, aimags and the capital

Аймаг, нийслэл Aimags and the capital	Эмнэлэгт хэвтэн эмчлүүлэгчид Inpatients						
	2013			2014			2014 I-VII 2013 I-VII %
	VI	VII	I-VII	VI	VII	I-VII	
Бүгд / Total	59 346	51 558	430 166	63 967	53 051	450 015	104.6
Үүнээс:/Of which:							
Баруун бүс	Western region						
Дүн/Sub total	7 886	6 789	61 257	8 958	6 441	62 562	102.1
БӨ/BO	1 951	1 740	15 730	2 156	1 482	17 101	108.7
ГО/GO	1 017	1 111	8 844	1 185	984	9 015	101.9
ЗА/ZA	1 397	1 062	10 637	1 889	1 004	10 352	97.3
УВ/UV	1 643	1 469	12 069	1 671	1 476	11 981	99.3
ХО/КНО	1 878	1 407	13 977	2 057	1 495	14 113	101.0
Хангайн бүс	Khangai region						
Дүн/Sub total	9 903	8 891	74 465	9 638	8 129	73 313	98.5
АР/АР	1 779	1 369	12 733	1 476	1 303	12 583	98.8
БХ/ВКН	1 631	1 387	12 225	1 708	1 266	11 987	98.1
БУ/БУ	1 080	992	8 179	1 026	678	7 280	89.0
ОР/ОР	1 488	1 446	11 251	1 484	1 441	11 770	104.6
ӨВ/ОВ	1 783	1 750	13 394	1 785	1 600	13 849	103.4
ХӨ/КНС	2 142	1 947	16 683	2 159	1 841	15 844	95.0
Төвийн бүс	Central region						
Дүн/Sub total	8 313	7 456	59 639	8 697	7 261	63 321	106.2
ГС/ГС	346	335	2 670	420	358	2 968	111.2
ДА/ДА	2 017	1 717	14 343	2 344	2 084	16 308	113.7
ДО/ДО	1 061	978	7 995	1 026	870	8 174	102.2
ДУ/ДУ	948	834	6 629	874	774	6 665	100.5
ӨМ/ОМ	772	909	6 482	998	885	7 031	108.5
СЭ/СЕ	2 018	1 462	12 323	1 885	1 276	12 651	102.7
ТӨ/ТО	1 151	1 221	9 197	1 150	1 014	9 524	103.6
Зүүн бүс	Eastern region						
Дүн/Sub total	3 486	3 690	27 551	3 499	3 040	27 449	99.6
ДД/ДД	1 330	1 514	10 608	1 288	962	10 048	94.7
СҮ/СУ	928	1 044	7 320	1 000	997	7 613	104.0
ХЭ/КНЕ	1 228	1 132	9 623	1 211	1 081	9 788	101.7
Улаанбаатар	Ulaanbaatar						
УБ/УВ	29 758	24 732	207 254	33 175	28 180	223 370	107.8

4.7 ХАЛДВАРТ ӨВЧНӨӨР ӨВЧЛӨГЧИД, өвчний төрлөөр
 CASES OF COMMUNICABLE DISEASES, by types

Хугацаа Periods	Халдварт өвчнөөр өвчлөгчид Cases of communicable diseases	Вирус хепатит Viral hepatitis	Сүрьеэ Tuberculosis	Салхин цэцэг Varicella	Цусан суулга Shigellosis	Тэмбүү Syphilis	Гонококк халдвар Gonococcal infection	Трихомониаз Trichomoniasis	Гахайн хавдар Mumps
2011 I-XII	42 839	14 672	3 985	3 097	2 120	4 268	5 159	4 000	1 016
2012 I-XII	43 305	6 856	3 944	2 806	2 051	4 954	5 351	4 158	9 060
2013 I-XII	37 318	2 537	4 111	4 669	1 982	6 246	4 842	3 793	5 268
2012 I	3 815	1 398	303	347	113	361	408	346	279
II	3 405	880	290	305	75	329	398	345	575
III	3 776	552	435	220	87	440	418	352	976
IV	4 321	487	443	240	129	440	521	397	1 306
V	4 748	368	429	281	151	420	439	414	1 922
VI	4 140	273	422	302	138	329	344	295	1736
VII	2 858	296	329	114	278	245	385	233	728
I-VII	27 063	4 254	2 651	1 809	971	2 564	2 913	2 382	7 522
2013 I	4 370	409	335	604	90	629	549	386	1 145
II	2 769	284	268	386	60	397	357	272	651
III	3 399	305	394	488	78	526	427	388	560
IV	3 919	274	450	631	89	567	428	342	877
V	4 090	178	429	688	156	569	408	279	939
VI	3 209	142	423	554	130	459	364	294	498
VII	2 774	166	321	222	311	410	395	277	284
I-VII	24 530	1 758	2 620	3 573	914	3 557	2 928	2 238	4 954
2014 I	2 520	90	293	634	66	502	379	275	75
II	2 515	104	324	442	90	493	357	316	43
III	2 932	95	464	468	95	684	379	357	42
IV	3 220	139	465	535	92	694	414	363	70
V	3 025	104	364	569	118	558	382	282	50
VI	2 875	74	467	467	138	488	341	273	64
VII	2 252	84	348	164	376	402	321	216	22
I-VII	19 339	690	2 725	3 279	975	3 821	2 573	2 082	366
<u>2014 I-VII</u> <u>2013 I-VII</u> %	78.8	39.2	104.0	91.8	106.7	107.4	87.9	93.0	7.4

V. ЦАГ УУР, АГААРЫН БОХИРДОЛ
METEOROLOGY AND AIR POLLUTION

5.1 ЦАГ УУРЫН ҮЗҮҮЛЭЛТ
METEOROLOGICAL PARAMETERS

Цаг уурын станцын байршил	Meteorological stations	Агаарын дундаж температур (°C)				Олон жилийн (1981-2010 оны) дундаж температур (°C)-тай харьцуулбал : +, - Comparison with multi year (1981-2010) mean temperature (°C) : +, -			
		Air average temperature (°C)				mean temperature (°C) : +, -			
		2012	2013	2014		2012	2013	2014	
		VII	VII	VI	VII	VII	VII	VI	VII
Баруун бүс		Western region							
Өлгий	<i>Olgii</i>	18.3	16.7	15.1	17.0	1.1	-0.6	-0.1	-0.3
Алтай	<i>Altai</i>	16.4	14.4	12.5	16.0	1.4	-0.7	-0.5	0.9
Улиастай	<i>Uliastai</i>	17.7	15.6	14.1	17.8	1.5	-0.9	-0.3	1.3
Тосонцэнгэл	<i>Tosontsengel</i>	13.9	14.8	12.8	16.2	1.5	-0.2	-0.2	1.2
Улаангом	<i>Ulaangom</i>	21.2	20.3	17.4	21.4	1.5	0.6	-0.3	1.7
Ховд	<i>Khovd</i>	20.8	20.0	17.7	20.8	1.2	0.3	-0.1	1.1
Хангайн бүс		Khangai region							
Цэцэрлэг	<i>Tsetserleg</i>	15.6	15.6	13.0	15.6	0.0	-0.1	-0.8	-0.1
Баянхонгор	<i>Bayankhongor</i>	18.0	16.8	14.6	17.5	0.7	-0.8	-0.9	-0.1
Булган	<i>Bulgan</i>	17.0	16.6	14.1	16.9	0.3	-0.3	-0.7	0.0
Эрдэнэт	<i>Erdenet</i>	16.3	15.8	13.9	16.9	-0.4	-1.0	-0.8	0.1
Арвайхээр	<i>Arvaikheer</i>	16.6	15.6	13.6	17.2	-0.1	-1.3	-1.1	0.3
Хархорин	<i>Kharkhorin</i>	17.2	18.6	14.8	17.6	1.0	0.6	0.1	1.3
Мөрөн	<i>Moron</i>	18.3	18.3	15.6	18.2	0.6	0.5	-0.3	0.4
Хатгал	<i>Khatgal</i>	13.5	12.9	9.8	13.1	1.2	0.4	-0.2	0.6
Төвийн бүс		Central region							
Чойр	<i>Choir</i>	19.3	19.1	17.2	20.9	-0.5	-1.0	-0.2	0.8
Дархан	<i>Darkhan</i>	19.5	19.8	17.4	20.4	0.6	0.9	1.1	1.5
Сайншанд	<i>Sainshand</i>	22.9	25.8	22.2	27.0	-0.8	2.0	1.2	3.2
Замын-Үүд	<i>Zamiin-Uud</i>	23.1	25.2	20.8	25.5	-0.5	1.5	-0.1	1.8
Мандалговь	<i>Mandalgovi</i>	19.5	19.4	16.9	21.2	-0.6	-0.8	-0.7	1.0
Даланзадгад	<i>Dalanzadgad</i>	22.1	22.5	18.9	23.9	-0.1	0.0	-1.2	1.4
Ханбогд	<i>Khanbogd</i>	24.1	25.4	23.4	27.0	-0.6	0.4	-0.2	2.0
Сүхбаатар	<i>Sukhbaatar</i>	20.1	19.4	17.2	19.5	0.0	-0.7	-0.4	-0.6
Баруунхараа	<i>Baruunkharaa</i>	19.0	19.8	16.8	20.1	-0.7	0.0	-0.5	0.3
Зүүнхараа	<i>Zuunkharaa</i>	18.8	18.1	16.4	19.2	-0.3	0.9	0.2	0.1
Зуунмод	<i>Zuunmod</i>	16.4	16.3	14.0	16.4	-0.3	-0.6	-0.4	-0.5
Зүүн бүс		Eastern region							
Чойбалсан	<i>Choibalsan</i>	21.1	20.2	18.2	19.8	0.3	-0.8	-0.2	-1.2
Баруун-Урт	<i>Baruun-Urt</i>	20.4	20.1	17.7	20.3	-0.3	-0.1	-0.5	-0.5
Өндөрхаан	<i>Ondorkhaan</i>	19.4	18.6	16.2	18.4	-0.2	-1.0	-1.0	-1.3
Улаанбаатар		Ulaanbaatar							
Улаанбаатар	<i>Ulaanbaatar</i>	18.0	17.9	15.4	17.9	-0.1	-0.4	-0.3	-0.4

Эх үүсвэр: Ус, цаг уурын хүрээлэнгийн мэдээ
Source: Data of the Institute of Meteorology and Hydrology

(Хүснэгт 5.1-ийн үргэлжлэл Table 5.1 continuation)

Цаг уурын станцын байршил	Meteorological stations	Үнэмлэхүй их температур (°C)				Үнэмлэхүй бага температур (°C)			
		Maximum temperature (°C)				Minimum temperature (°C)			
		2012	2013	2014		2012	2013	2014	
		VII	VII	VI	VII	VII	VII	VI	VII
Баруун бүс		Western region							
Өлгий	<i>Olgii</i>	29.6	27.2	26.9	29.4	9.8	6.8	-0.1	4.2
Алтай	<i>Altai</i>	27.0	27.9	22.2	27.4	6.9	3.2	-0.2	5.3
Улиастай	<i>Uliastai</i>	29.8	28.3	28.0	30.7	7.2	5.7	-1.9	2.8
Тосонцэнгэл	<i>Tosontsengel</i>	29.5	26.9	27.9	29.8	4.4	3.2	-2.7	2.1
Улаангом	<i>Ulaangom</i>	33.3	32.4	32.3	35.1	10.1	8.6	-1.1	7.4
Ховд	<i>Khovd</i>	30.6	30.1	28.7	33.6	10.6	8.8	2.1	6.4
Хангайн бүс		Khangai region							
Цэцэрлэг	<i>Tsetserleg</i>	26.9	29.2	25.6	29.5	6.3	4.6	0.9	4.6
Баянхонгор	<i>Bayankhongor</i>	30.5	29.6	26.7	30.2	7.5	5.9	0.2	7.3
Булган	<i>Bulgan</i>	27.9	28.0	31.0	30.5	9.0	5.1	-2.6	5.5
Эрдэнэт	<i>Erdenet</i>	27.1	26.2	26.9	28.8	8.7	6.8	-0.3	7.5
Арвайхээр	<i>Arvaikheer</i>	30.5	27.9	26.8	28.5	7.8	7.5	1.7	7.3
Хархорин	<i>Kharkhorin</i>	30.0	32.0	28.0	30.0	10.0	7.0	2.0	8.0
Мөрөн	<i>Moron</i>	28.4	30.4	30.7	33.2	7.4	7.9	3.3	6.2
Хатгал	<i>Khatgal</i>	23.3	23.5	23.7	27.4	2.5	2.7	-5.7	0.4
Төвийн бүс		Central region							
Чойр	<i>Choir</i>	31.9	30.9	34.1	34.5	9.4	9.1	4.4	7.7
Дархан	<i>Darkhan</i>	30.2	32.2	33.9	34.9	11.1	9.5	1.1	10.0
Сайншанд	<i>Sainshand</i>	33.4	38.2	36.0	41.0	14.0	16.1	12.1	13.8
Замын-Үүд	<i>Zamiin-Uud</i>	33.5	36.3	32.0	39.8	14.6	13.5	10.1	11.7
Мандалговь	<i>Mandalgovi</i>	31.8	32.5	31.5	34.8	9.7	9.9	5.3	9.5
Даланзадгад	<i>Dalanzadgad</i>	34.9	35.2	31.2	36.7	11.9	9.9	8.4	12.3
Ханбогд	<i>Khanbogd</i>	35.7	39.4	36.0	41.4	15.0	14.5	10.0	14.5
Сүхбаатар	<i>Sukhbaatar</i>	30.0	31.0	31.7	31.7	9.6	9.0	0.5	8.9
Баруунхараа	<i>Baruunkharaa</i>	30.6	31.8	34.1	35.4	8.3	8.9	1.0	7.8
Зүүнхараа	<i>Zuunkharaa</i>	30.0	32.0	33.0	35.0	8.0	6.0	0.0	7.0
Зуунмод	<i>Zuunmod</i>	27.4	28.6	27.5	32.0	5.0	5.4	0.6	6.0
Зүүн бүс		Eastern region							
Чойбалсан	<i>Choibalsan</i>	32.5	31.2	34.6	33.0	10.2	11.3	7.4	7.7
Баруун-Урт	<i>Baruun-Urt</i>	32.9	30.9	31.3	37.9	10.0	10.7	7.7	6.4
Өндөрхаан	<i>Ondorkhaan</i>	32.0	30.0	33.6	34.3	8.0	8.7	4.5	5.8
Улаанбаатар		Ulaanbaatar							
Улаанбаатар	<i>Ulaanbaatar</i>	29.4	30.0	29.6	32.5	7.5	7.3	0.1	8.4

(Хүснэгт 5.1-ийн үргэлжлэл Table 5.1 continuation)

Цаг уурын станцын байршил	Meteorological stations	Хур тунадасны нийлбэр (мм) Sum of precipitation (mm)				Салхины үнэмлэхүй их хурд (м/с) Maximum wind speed (m/s)				Шороон шуургатай өдрийн тоо Number of dust storm days			
		2012		2013		2014		2012		2013		2014	
		VII	VII	VI	VII	VII	VII	VI	VII	VII	VII	VI	VII
Баруун бүс		Western region											
Өлгий	Olgii	42.0	30.2	24.4	18.0	20	28	27	32	-	1	1	3
Алтай	Altai	31.5	61.5	51.1	10.0	17	21	26	21	-	-	-	-
Улиастай	Uliastai	46.6	89.1	16.4	25.0	16	14	22	18	1	-	5	11
Тосонцэнгэл	Tosontsengel	47.8	69.4	13.8	44.0	14	17	20	18	1	6	-	1
Улаангом	Ulaangom	26.2	21.2	27.7	11.0	18	21	21	19	1	1	-	3
Ховд	Khovd	56.2	53.5	28.0	16.0	16	14	14	22	2	-	4	4
Хангайн бүс		Khangai region											
Цэцэрлэг	Tsetserleg	77.0	50.1	90.4	69.0	12	20	18	20	-	-	-	-
Баянхонгор	Bayankhongor	37.0	41.2	73.7	31.0	17	15	18	21	-	-	1	-
Булган	Bulgan	114.4	64.2	80.9	73.0	17	15	23	20	-	1	-	-
Эрдэнэт	Erdenet	274.6	87.0	74.8	57.0	19	18	21	16	-	-	1	-
Арвайхээр	Arvaikheer	166.8	138.5	73.3	50.0	15	15	20	14	-	1	-	-
Хархорин	Kharkhorin	96.2	60.0	28.0	58.0	20	20	16	14	-	-	2	2
Мөрөн	Moron	76.8	79.3	47.4	59.0	14	14	25	20	-	-	-	-
Хатгал	Khatgal	87.4	64.3	45.0	61.0	16	16	16	8	-	-	1	-
Төвийн бүс		Central region											
Чойр	Choir	44.9	45.2	24.3	12.0	8	14	10	16	-	-	-	-
Дархан	Darkhan	73.8	31.0	41.4	47.0	16	14	19	19	-	-	3	-
Сайншанд	Sainshand	54.2	21.2	39.1	7.0	16	26	25	26	-	1	-	-
Замын-Үүд	Zamiin-Uud	49.1	11.1	20.3	13.0	22	18	26	28	-	-	-	-
Мандалговь	Mandalgovi	109.4	67.5	19.3	15.0	25	26	21	24	1	-	-	-
Даланзадгад	Dalanzadgad	77.8	36.3	18.4	4.0	21	24	17	21	1	1	-	1
Ханбогд	Khanbogd	43.0	21.0	34.0	5.0	12	14	12	20	-	-	2	4
Сүхбаатар	Sukhbaatar	29.7	27.0	71.0	58.0	16	18	18	17	-	-	-	-
Баруунхараа	Baruunkharaa	83.0	59.0	40.8	36.0	12	14	17	15	-	1	-	-
Зүүнхараа	Zuunkharaa	112.1	56.4	38.5	39.0	12	15	18	16	-	1	-	2
Зуунмод	Zuunmod	111.8	56.0	81.0	81.0	16	18	14	14	-	-	1	-
Зүүн бүс		Eastern region											
Чойбалсан	Choibalsan	77.6	100.4	114.1	67.0	20	18	16	20	-	-	-	-
Баруун-Урт	Baruun-Urt	108.3	97.5	75.6	59.0	22	21	28	27	-	-	-	-
Өндөрхаан	Ondorkhaan	106.3	110.5	93.8	80.0	24	20	21	18	-	-	-	-
Улаанбаатар		Ulaanbaatar											
Улаанбаатар	Ulaanbaatar	106.8	37.1	62.9	100.0	17	15	23	19	-	-	2	-

5.2 АГААР ДАХЬ БОХИРДУУЛАГЧ БОДИСЫН АГУУЛАМЖ, жил бүрийн 7 дугаар сарын байдлаар
CONCENTRATION OF AIR POLLUTION, in July of selected years

Агаарын бохирдлын үзүүлэлт Indicators of air pollution	Улаанбаатар* Ulaanbaatar	Улаанбаатар* Ulaanbaatar												Дархан-Уул** Darkhan-Uul		Орхон** Orkhon				
		Харуул				Post***				Харуул		Post								
		1-р 1st	2-р 2nd	3-р 3rd	4-р 4th	5-р 5th	6-р 6th	7-р 7th	8-р 8th	1-р 1st	2-р 2nd									
Хүхрэнгэ хий SO ₂ Sulphur dioxide SO ₂	Average	0.004	0.005	0.005	0.001	0.002	0.003	0.003	0.003	0.000	0.003	0.002	0.003	0.004	0.004	0.003	0.005	0.003	0.005	
	Maximum	0.018	0.009	0.016	0.004	0.011	0.007	0.011	0.007	0.008	0.003	0.008	0.003	0.008	0.008	0.008	0.008	0.008	0.008	0.008
	Exceeding percent of AQS	0.0	0.0	0.0	0.0	0.0	0.0	0.0	0.0	0.0	0.0	0.0	0.0	0.0	0.0	0.0	0.0	0.0	0.0	0.0
	MN by day	12	21	24	23	21	30	27	10	27	24	30	12	31	46	62	42	38	42	38
Азотын давхар исал NO ₂ Nitrogen dioxide NO ₂	Average	0.02	0.107	0.054	0.019	0.019	0.101	0.035	0.029	0.030	0.016	0.030	0.025	0.017	0.013	0.047	0.044	0.040	0.040	
	Maximum	0.031	0.128	0.069	0.032	0.060	0.119	0.046	0.033	0.047	0.039	0.038	0.044	0.033	0.029	0.063	0.065	0.054	0.067	
	Exceeding percent of AQS	0.0	100.0	92.3	0.0	9.5	100.0	18.5	0.0	14.8	0.0	0.0	6.5	0.0	0.0	0.0	0.0	0.0	0.0	
	MN by day	16	21	26	0	21	30	27	0	27	24	0	2	46	62	42	38	42	38	
Нүүрстөрөгчийн дутуу исал NO Carbon dioxide CO	Average	0.314	0.265	0.100	0.368	0.147	0.019	0.322	0.937	0.235	0.538	2.063	0.483	0.000	0.000	0.000	0.000	0.000	0.000	
	Maximum	1.000	1.038	0.125	0.817	0.250	0.538	2.063	0.483	0.000	0.000	0.000	0.000	0.000	0.000	0.000	0.000	0.000	0.000	
	Exceeding percent of AQS	0.0	0.0	0.0	0.0	0.0	0.0	0.0	0.0	0.0	0.0	0.0	0.0	0.0	0.0	0.0	0.0	0.0	0.0	
	MN by day	68	81	92	81	56	90	52	93	0.0	0.0	0.0	0.0	0.0	0.0	0.0	0.0	0.0	0.0	
Тоос PM ₁₀ Particulate matter PM ₁₀	Average	0.062	0.123	0.112	0.085	0.115	0.102	0.103	0.112	0.044	0.233	0.200	0.091	0.027	0.036	0.065	0.060	0.065	0.060	
	Maximum	0.1	0.190	0.183	0.225	0.198	0.236	0.233	0.200	0.091	0.065	0.060	0.065	0.060	0.060	0.060	0.060	0.060	0.060	
	Exceeding percent of AQS	0.0	75.0	63.0	20.0	37.5	42.1	43.3	64.3	0.0	0.0	0.0	0.0	0.0	0.0	0.0	0.0	0.0	0.0	
	MN by day	10	20	27	30	8	19	30	14	31	44	9	0.0	0.0	0.0	0.0	0.0	0.0	0.0	
Тоос PM _{2.5} Particulate matter PM _{2.5}	Average	0.031	0.029	0.036	0.015	0.031	0.017	0.031	0.017	0.029	0.031	0.017	0.029	0.031	0.017	0.029	0.031	0.017	0.029	
	Maximum	0.139	0.050	0.071	0.052	0.071	0.052	0.071	0.052	0.071	0.052	0.071	0.052	0.071	0.052	0.071	0.052	0.071	0.052	
	Exceeding percent of AQS	9.5	0.0	10.0	3.7	10.0	3.7	10.0	3.7	10.0	3.7	10.0	3.7	10.0	3.7	10.0	3.7	10.0	3.7	
	MN by day	21	26	30	27	30	27	30	27	30	27	30	27	30	27	30	27	30	27	
Озон O ₃	Average	0.028	0.031	0.017	0.029	0.031	0.017	0.029	0.031	0.017	0.029	0.031	0.017	0.029	0.031	0.017	0.029	0.031	0.017	
	Maximum	0.052	0.057	0.033	0.056	0.033	0.056	0.033	0.056	0.033	0.056	0.033	0.056	0.033	0.056	0.033	0.056	0.033	0.056	
	Exceeding percent of AQS	0.0	0.0	0.0	0.0	0.0	0.0	0.0	0.0	0.0	0.0	0.0	0.0	0.0	0.0	0.0	0.0	0.0	0.0	
	MN by day	92	81	30	81	30	81	30	81	30	81	30	81	30	81	30	81	30	81	

* Улаанбаатар хотын агаарын бохирдлын мэдээг хоногийн дундаар үзүүлжээ.
 ** Дархан-Уул, Орхон аймгийн мэдээг тухайн аймгийн хэмжээний дундаар авав.
 *** Улаанбаатар хотын 1-р харуул (Мишээл-Экспо төв), 2-р харуул (Баруун дөрвөн зам), 3-р харуул (1-р хороолол), 4-р харуул (13-р хороолол)
 5-р харуул (32-ын тойрог), 6-р харуул (Офисеруудын ордон), 7-р харуул (Хархорин зах), 8-р харуул (Ургач наран хороолол) орчимд тус тус хэмжилт хийжээ.
 ... Тухайн сард хэмжилт хийгдээгүй.
 XXX-хүлцэх эзэм хэмжээ
 XT-хэмжилтийн тоо
 * Ulaanbaatar city's posts - by daily average.
 ** Darkhan-Uul and Orkhon aimags posts by measurement of the particulate matter.
 *** Measuring areas by Ulaanbaatar city's posts. The 1st-post (around the Misheel-Expo center), the 2nd-post (around the West crossroad), the 3rd-post (around the 1st micro district), the 4th-post (around the 13th micro district), the 5th-post (around the 32nd Toirog), the 6th-post (around the Offitseruudin ordon), 7th-post (Kharkhorin market) and the 8th-post (around the Urgan naran micro district)
 ... There was not measurement on the post in the current month.
 AQS-Air Quality Standard
 MN-measured number

VI. ГЭМТ ХЭРЭГ
CRIME

6.1 УЛСЫН ХЭМЖЭЭНД БҮРТГЭГДСЭН ГЭМТ ХЭРЭГ, хэргийн ангилал, төрлөөр, жил бүрийн эхний 7 сарын байдлаар
COMMITTED OFFENCES, by classification and types of crimes, as a first 7 months of selected years

Хэргийн төрөл	Types of offences	2013			2014			2014 I-VII, 2013 I-VII%
		VI	VII	I-VII	VI	VII	I-VII	
Бүртгэгдсэн хэрэг - Бүгд	Committed offences - Total	2 307	2 219	14 816	2 467	2 309	15 628	105.5
Гэмт хэргийн ангиллаар	By classification of crime							
Хөнгөн	Minor	1 041	936	6 611	1 129	995	7 326	110.8
Хүндэвтэр	Less serious	1 072	1 091	6 911	1 124	1 111	6 882	99.6
Хүнд	Serious	150	151	1 023	172	167	1 124	109.9
Онц хүнд	Grave	44	41	271	42	36	296	109.2
Гэмт хэргийн төрлөөр	By types of offences							
Хүний амь бие, эрүүл мэндийн эсрэг гэмт хэрэг	Crimes against human life and health (or physical well-being)	787	895	4 893	914	899	5 212	106.5
Үүнээс:	Of which:							
Хүнийг санаатай алах	Attempted murder	18	21	121	15	16	115	95.0
Бусдыг болгоомжгүй алах	Negligent murder	1	1	11	2	1	14	127.3
Амиа хорлосон	Committed to suicide	16	27	64	25	34	55	85.9
Золгүй явдлаас нас барсан	Deaths due to unfortunate cases	128	201	417	141	178	291	69.8
Бусдын бие махбодид гэмтэл учруулах	Inflicted injury to someone's body	619	653	4 248	730	665	4 722	111.2
Хүний эрх, эрх чөлөө, алдар хүнд, нэр төрийн эсрэг гэмт хэрэг	Crimes against individual's reputation and dignity	2	2	32	4	8	38	118.8
Хүүхэд, гэр бүл, нийгмийн ёс суртахууны эсрэг гэмт хэрэг	Crimes against children, family and social morals	44	45	271	26	37	242	89.3
Үүнээс:	Of which:							
Хүчин	Rape	28	38	208	21	29	181	87.0
Иргэдийн улс төрийн болон бусад эрх, эрх чөлөөний эсрэг гэмт хэрэг	Crimes against citizens' political and other rights and freedoms	11	5	49	14	12	73	149.0
Өмчлөх эрхийн эсрэг гэмт хэрэг	Crimes against the right of ownership	986	801	6 503	1 013	884	6 948	106.8
Үүнээс:	Of which:							
Хулгай	Theft of property	690	580	4 648	679	590	4 718	101.5
Булаалт	Mugging	21	13	139	17	20	145	104.3
Дээрэм	Robbery	60	24	368	61	46	440	119.6
Залилан	Fraud	102	98	692	148	132	932	134.7
Завших, үрэгдүүлэх	Forgery	35	27	194	25	23	171	88.1
Үндэсний аюулгүй байдлын эсрэг гэмт хэрэг	Crimes against national security	-	1	35	1	-	9	25.7
Аж ахуйн эсрэг гэмт хэрэг	Economic crimes	21	13	132	34	30	267	202.3
Нийгмийн аюулгүй байдлын эсрэг гэмт хэрэг	Crimes against public security	136	145	1 051	180	145	1 063	101.1
Үүнээс:	Of which:							
Танхайрах	Hooliganism	133	143	1 020	172	136	1 021	100.1
Хүн амын эрүүл мэндийн эсрэг гэмт хэрэг	Crimes against public health	39	23	196	31	31	201	102.6
Байгаль хамгаалах журмын эсрэг гэмт хэрэг	Crimes against environmental protection rules	26	29	209	16	12	169	80.9
Тээврийн хэрэгслийн хөдөлгөөний аюулгүй байдал, ашиглалтын журмын эсрэг гэмт хэрэг	Crimes against the rules of safety of traffic and use of motor vehicles	199	214	1 129	196	213	1 136	100.6
Захиргааны журмын эсрэг гэмт хэрэг	Crimes against administrative order	27	28	194	19	24	147	75.8
Шүүн таслах ажиллагааны эсрэг гэмт хэрэг	Crimes against administration of justice	10	11	58	12	9	58	100.0
Албан тушаалын гэмт хэрэг	Malfeasance crimes	19	6	59	4	4	56	94.9
Цэргийн албаны эсрэг гэмт хэрэг	Crimes against military service	-	1	5	2	-	6	120.0
Компьютерийн мэдээллийн аюулгүй байдлын эсрэг гэмт хэрэг	Crimes against security of computer data	-	-	-	1	1	3	-

Эх үүсвэр : Засгийн газрын тохируулагч агентлаг Цагдаагийн ерөнхий газрын мэдээлэл

Source: Report of the Government Regulatory Agency-General Police Department

6.2 БҮРТГЭГДСЭН ГЭМТ ХЭРЭГ, бүс, аймаг, нийслэлээр, хэргийн төрлөөр, жил бүрийн эхний 7 сарын байдлаар
 COMMITTED OFFENCES, by regions, aimags and the capital and by types of crimes, as a first 7 months of selected years

Аймаг, нийслэл	Бүгд		Хүний амь бие, эрүүл мэндийн эсрэг гэмт хэрэг		Гэр бүлийн хүчирхийллийн улмаас үйлдэгдсэн гэмт хэрэг		Хүүхэд, гэр бүл, нийгмийн ёс суртахууны эсрэг гэмт хэрэг		Нийгмийн аюулгүй байдлын эсрэг гэмт хэрэг		Тээврийн хэрэгслийн хөдөлгөөний аюулгүй байдал, ашиглалтын журмын эсрэг гэмт хэрэг		Өмчлөх эрхийн эсрэг гэмт хэрэг	
	Total		Crimes against human life and health (or physical well-being)		Crimes committed by domestic violence		Crimes against children, family and social morals		Crimes against public security		Crimes against the rules of safety of traffic and use of motor vehicles		Crimes against the right of ownership	
	2013 I-VII	2014 I-VII	2013 I-VII	2014 I-VII	2013 I-VII	2014 I-VII	2013 I-VII	2014 I-VII	2013 I-VII	2014 I-VII	2013 I-VII	2014 I-VII	2013 I-VII	2014 I-VII
Бүгд / Total	14 816	15 628	4 893	5 212	200	413	271	242	1 051	1 063	1 129	1 136	6 503	6 948
	Баруун бүс				Western region									
Дүн / S	948	853	419	362	17	31	16	7	29	22	62	70	335	334
БӨ/BO	216	176	142	97	1	22	1	-	4	1	8	10	43	54
ГО/GO	113	114	35	43	-	-	2	2	13	7	14	7	39	47
ЗА/ZA	187	171	84	61	13	4	5	2	3	5	12	10	59	81
УВ/UV	183	194	76	85	3	5	5	2	7	7	16	14	65	75
ХО/ХНС	249	198	82	76	-	-	3	1	2	2	12	29	129	77
	Хангайн бүс				Khangai region									
Дүн / S	1805	1699	657	646	41	49	41	35	52	59	137	153	767	676
АР/AR	252	258	97	95	-	18	4	5	5	5	22	17	105	117
БХ/ВКН	272	272	80	90	2	1	13	7	7	19	24	28	114	99
БУ/BU	248	182	78	67	5	2	5	5	10	8	19	12	122	80
ОР/ОР	358	338	137	150	26	12	2	7	13	7	22	39	169	127
ӨВ/ОВ	335	267	133	100	7	13	10	8	10	10	29	31	120	85
ХӨ/ХНС	340	382	132	144	1	3	7	3	7	10	21	26	137	168
	Төвийн бүс				Central region									
Дүн / S	2 160	2 434	806	880	29	32	45	55	107	98	244	298	755	884
ГС/GS	106	122	63	63	2	3	1	2	5	3	12	12	19	35
ДА/ДА	387	533	168	191	3	4	7	15	28	25	27	45	135	236
ДО/ДО	323	311	123	128	6	2	9	8	8	20	41	37	91	93
ДУ/ДУ	150	148	58	52	6	-	1	6	4	9	14	12	72	61
ӨМ/ӨМ	249	283	92	106	7	14	6	7	12	7	34	50	85	79
СЭ/СЕ	421	465	148	170	4	2	14	10	27	15	36	54	136	141
ТӨ/ТО	524	572	154	170	1	7	7	7	23	19	80	88	217	239
	Зүүн бүс				Eastern region									
Дүн / S	861	827	241	263	12	32	19	14	71	57	45	45	425	405
ДД/DD	453	303	132	104	3	4	9	4	20	11	16	16	242	150
СҮ/SU	165	198	58	57	-	2	2	2	21	23	12	16	62	93
ХЭ/ХНЕ	243	326	51	102	9	26	8	8	30	23	17	13	121	162
	Улаанбаатар				Ulaanbaatar									
УБ/UB	8 920	9 727	2 751	3 043	101	267	150	130	791	825	638	565	4 178	4 613
Бусад*	122	88	19	18	-	2	-	1	1	2	3	5	43	36

* - Төмөр замын цагдаагийн хэлтэс, Иргэний агаарын тээврийн цагдаагийн хэлтэст бүртгэгдсэн болон Монгол Улсын иргэдийн хилийн чанадад үйлдсэн хэргийг хамруулав.

* - Offences recorded in Police divisions of Mongolian Railway and Airlines, and committed by Mongolian citizens in abroad have included.

6.3 18, ТҮҮНЭЭС ДЭЭШ НАСНЫ 10000 ХҮНД НОГДОХ БҮРТГЭГДСЭН ГЭМТ ХЭРЭГ,
бүс, аймаг, нийслэлээр, жил бүрийн эхний 7 сарын байдлаар
COMMITTED OFFENCES PER 10000 POPULATION AGED 18 AND ABOVE,
by regions, aimags and the capital, as a first 7 months of selected years

Аймаг, нийслэл	Aimags and the capital	2013			2014		
		VI	VII	I-VII	VI	VII	I-VII
Улсын дундаж	National average	12	12	79	13	12	81
Баруун бүс	Western region	7	7	42	5	6	38
Баян-Өлгий	Bayan-Olgii	6	5	41	3	5	33
Говь-Алтай	Govi-Altai	5	5	32	5	5	33
Завхан	Zavkhan	9	3	42	6	4	38
Увс	Uvs	6	8	41	6	8	44
Ховд	Khovd	7	11	52	6	8	41
Хангайн бүс	Khangai region	7	8	49	8	6	46
Архангай	Arkhangai	6	6	42	6	4	43
Баянхонгор	Bayankhongor	7	6	52	10	5	52
Булган	Bulgan	10	12	63	6	8	46
Орхон	Orkhon	8	7	58	11	9	55
Өвөрхангай	Ovorkhangai	6	9	47	7	4	37
Хөвсгөл	Khovsgol	6	8	41	7	7	47
Төвийн бүс	Central region	11	11	70	13	12	79
Говьсүмбэр	Govisumber	19	24	107	19	21	123
Дархан-Уул	Darkhan-Uul	9	9	63	12	11	86
Дорноговь	Dornogovi	15	12	81	16	15	78
Дундговь	Dundgovi	10	9	51	9	7	50
Өмнөговь	Omnogovi	9	12	67	16	12	77
Сэлэнгэ	Selenge	8	10	60	10	11	66
Төв	Tov	14	14	89	16	11	97
Зүүн бүс	Eastern region	9	8	65	11	9	62
Дорнод	Dornod	12	12	90	8	10	60
Сүхбаатар	Sukhbaatar	7	7	45	9	6	54
Хэнтий	Khentii	8	6	53	15	11	72
Улаанбаатар	Ulaanbaatar						
Улаанбаатар	Ulaanbaatar	17	16	106	18	17	115

Тайлбар: - Тухайн оны эхний 18, түүнээс дээш насны хүн амын тоонд үндэслэн тооцов.

Note: - Estimated by population aged 18 and over at beginning of given year

6.4 ГЭМТ ХЭРГИЙН УЛМААС УЧИРСАН ХОХИРОЛ, жил бүрийн эхний 7 сарын байдлаар
DAMAGES CAUSED BY CRIME, as a first 7 months of selected years

сая төг mln.tog

Үзүүлэлт	Indicators	2013			2014		
		VI	VII	I-VII	VI	VII	I-VII
Учирсан хохирол-Бүгд	Total amount of damages	6 170.6	4 102.9	49 142.6	8 677.0	5 521.0	43 721.0
Үүнээс:	Of which:						
Төрийн өмчид учирсан	Damages for state property	375.8	1 116.8	15 506.9	362.3	103.0	2 047.2
Хувийн өмчид учирсан*	Damages for private property*	3 188.1	2 923.8	26 168.8	7 396.7	5408.6	40 524.4
Нөхөн төлүүлсэн	Amount of restituted damages	1 971.2	1 859.8	15 951.6	4 008.9	3 234.5	18 441.5

* - Хувь хүнд учирсан хохирлыг оруулсан .

* - Damages suffered for individuals are included.

6.5 БҮРТГЭГДСЭН ГЭМТ ХЭРЭГТ ХОЛБОГДСОН СЭЖИГТЭН, ЯЛЛАГДАГЧИД, бүс, аймаг, нийслэлээр, жил бүрийн эхний 7 сарын байдлаар
OFFENDERS (SUSPECTS AND DEFENDANTS), by regions, aimags and the capital, by types, as a first 7 months of selected years

Аймаг, нийслэл Aimags and the capital	Хэрэгт холбогдсон нийт сэжигтэн, яллагдагчид Total number of offenders (suspects & defendants)				Хэрэг үйлдэхдээ Crime committed by				Ял шийтгэлийн хугацаа дуусаагүй байсан Period of punishment has not expired	
	2013 I-VII	2014 I-VII	Эмэгтэй Female	18 хүртэлх насны Below age of 18	Бүлэглэсэн Group of people		Согтуу байсан Drunk people		2013 I-VII	2014 I-VII
					2013 I-VII	2014 I-VII	2013 I-VII	2014 I-VII		
	Бүгд / Total	12 080	12 940	1 932	721	2 311	2 417	3 196	3 351	505
Баруун бүс	Western region									
Дүн / Subtotal	848	814	73	53	187	146	244	193	19	15
БӨ/BO	194	176	10	6	28	28	55	46	1	2
ГО/GO	115	106	7	3	17	9	35	27	-	4
ЗА/ZA	137	149	17	22	11	27	49	27	2	-
УВ/UV	156	195	19	15	35	44	65	58	4	5
ХО/ХНО	246	188	20	7	96	38	40	35	12	4
Хангайн бүс	Khangai region									
Дүн / Subtotal	1 599	1 751	193	164	407	540	480	565	81	85
АР/AR	226	300	25	27	62	118	46	69	8	25
БХ/ВКН	295	321	42	31	89	98	66	105	10	14
БУ/BU	184	184	18	16	42	58	39	46	17	12
ОР/OR	282	305	48	26	56	70	99	146	15	10
ӨВ/OV	334	306	26	15	84	117	109	89	8	14
ХӨ/КНС	278	335	34	49	74	79	121	110	23	10
Төвийн бүс	Central region									
Дүн / Subtotal	1 968	2 079	289	98	439	432	599	683	105	112
ГС/GS	79	87	11	4	15	11	41	38	9	6
ДА/DA	391	492	86	37	102	100	157	169	29	22
ДО/DO	314	273	33	16	69	66	129	121	10	9
ДУ/DU	117	125	19	2	27	34	44	52	2	3
ӨМ/OM	197	233	28	10	34	44	62	87	5	6
СЭ/SE	457	447	65	20	145	116	140	139	42	52
ТӨ/ТО	413	422	47	9	47	61	26	77	8	14
Зүүн бүс	Eastern region									
Дүн / Subtotal	743	823	67	30	206	249	223	239	18	55
ДД/DD	377	324	27	12	119	99	95	74	5	7
СҮ/SU	164	201	16	6	33	61	57	67	1	3
ХЭ/КНЕ	202	298	24	12	54	89	71	98	12	45
Улаанбаатар	Ulaanbaatar									
УБ/UB	6 826	7 397	1 289	373	1 045	1 035	1 637	1 651	277	241
Бусад* / Other*	96	76	21	3	27	15	13	20	5	4

* - Төмөр замын цагдаагийн хэлтэс, Иргэний агаарын тээврийн цагдаагийн хэлтэст бүртгэгдсэн болон Монгол Улсын иргэдийн хилийн чанадад үйлдсэн хэргийг хамааруулав.

* - Offences recorded in Police divisions of Mongolian Railway and Airlines, and committed by Mongolian citizens in abroad have included.

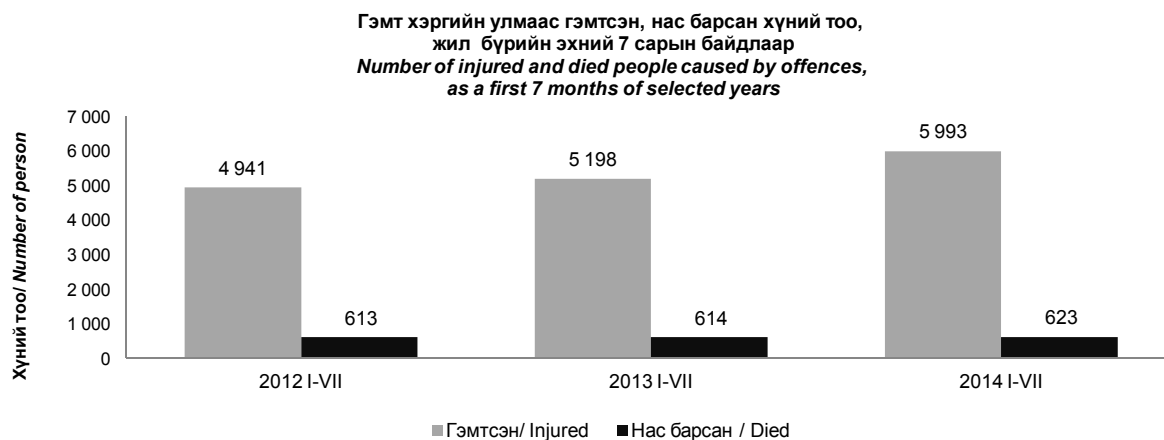

VII. ДОТООДЫН НИЙТ БҮТЭЭГДЭХҮҮН
GROSS DOMESTIC PRODUCT

7.1 ДОТООДЫН НИЙТ БҮТЭЭГДЭХҮҮН, үйлдвэрлэлийн аргаар, улирлаар, оны үнээр*
 GROSS DOMESTIC PRODUCT, by production approach, by quarter, at current prices*

сая төг mln.tog

Хугацаа		ДНБ	Хөдөө аж ахуй	Аж үйлдвэр, барилга	Үйлчилгээ	Бүтээгдэхүүний цэвэр татвар
Periods		GDP	Agriculture	Industry, construction	Services	Net taxes on products
2010	I - III	1 674 571.5	47 800.7	580 829.8	891 604.0	154 337.0
	IV-VI	2 582 693.3	465 219.9	727 993.8	1 142 534.0	246 945.6
	VII-IX	2 617 758.1	344 088.8	864 778.0	1 123 214.8	285 676.6
	X-XII	2 881 565.6	287 588.5	1 065 024.5	1 217 549.7	311 402.9
	I - XII	9 756 588.4	1 144 697.9	3 238 626.2	4 374 902.4	998 362.0
2011	I - III	2 535 278.2	56 435.7	750 417.0	1 433 477.3	294 948.2
	IV-VI	3 454 541.4	565 136.7	995 177.6	1 394 693.7	499 533.4
	VII-IX	3 629 016.2	405 988.7	1 198 478.4	1 565 416.0	459 133.0
	X-XII	3 554 927.5	330 305.6	1 183 760.8	1 638 152.5	402 708.5
	I - XII	13 173 763.4	1 357 866.8	4 127 833.9	6 031 739.5	1 656 323.2
2012	I - III	3 192 126.5	80 988.1	884 238.1	1 850 451.9	376 448.4
	IV-VI	4 543 685.3	765 097.1	1 292 420.2	1 921 559.6	564 608.4
	VII-IX	4 364 304.5	541 248.0	1 320 124.8	2 026 680.0	476 251.7
	X-XII	4 588 303.2	491 453.2	1 638 509.5	2 021 231.2	437 109.4
	I - XII	16 688 419.6	1 878 786.4	5 135 292.6	7 819 922.7	1 854 417.9
2013	I - III	3 513 451.6	107 977.6	1 119 762.8	1 839 999.6	445 711.6
	IV-VI	5 091 423.4	1 075 622.0	1 424 576.5	2 025 667.1	565 557.7
	I - VI	8 604 874.9	1 183 599.6	2 544 339.3	3 865 666.7	1 011 269.3
	VII-IX	5 297 157.0	736 592.8	1 849 047.7	2 060 770.9	650 745.6
	X-XII	5 215 970.7	683 440.1	1 607 433.2	2 366 954.7	558 142.6
	I - XII	19 118 002.6	2 603 632.5	6 000 820.2	8 293 392.4	2 220 157.5
2014**	I - III	4 136 892.7	134 972.0	1 399 187.2	2 134 290.6	468 442.9
	IV-VI	5 720 007.9	1 274 612.1	1 511 642.2	2 351 229.2	582 524.4
	I - VI	9 856 900.6	1 409 584.1	2 910 829.4	4 485 519.8	1 050 967.3
<u>2014** I-III</u> 2013 I-III	%	117.7	125.0	125.0	116.0	105.1
<u>2014** I-VI</u> 2013 I-VI	%	114.6	119.1	114.4	116.0	103.9

Тайлбар: * 2010 оны гүйцэтгэлд суурилж байгуулсан нөөц ашиглалтын хүснэгтийн үр дүнгээр тодотгосон тооцоолол

** Урьдчилсан гүйцэтгэл

Note: * Data benchmarked by Supply-Use Table, 2010

** Preliminary results

7.2 ДОТООДЫН НИЙТ БҮТЭЭГДЭХҮҮН, үйлдвэрлэлийн аргаар, улирлаар, 2010 оны зэрэгцүүлэх үнээр*
GROSS DOMESTIC PRODUCT, by production approach, by quarter, at 2010 constant prices*

сая төг mln.tog

Хугацаа	ДНБ	Хөдөө аж ахуй	Аж үйлдвэр, барилга	Үйлчилгээ	Бүтээгдэхүүний цэвэр татвар	
Periods	GDP	Agriculture	Industry, construction	Services	Net taxes on products	
2010	I - III	1 674 571.5	47 800.7	580 829.8	891 604.0	154 337.0
	IV-VI	2 582 693.3	465 219.9	727 993.8	1 142 534.0	246 945.6
	VII-IX	2 617 758.1	344 088.8	864 778.0	1 123 214.8	285 676.6
	X-XII	2 881 565.6	287 588.5	1 065 024.5	1 217 549.7	311 402.9
	I - XII	9 756 588.4	1 144 697.9	3 238 626.2	4 374 902.4	998 362.0
2011	I - III	2 003 783.5	45 958.5	643 309.0	1 112 888.1	201 627.9
	IV-VI	3 104 481.6	445 072.0	856 005.6	1 290 255.4	513 148.6
	VII-IX	3 182 620.2	355 926.3	971 474.6	1 363 038.1	492 181.2
	X-XII	3 152 693.1	294 117.3	1 051 977.6	1 387 017.0	419 581.1
	I - XII	11 443 578.4	1 141 074.1	3 522 766.8	5 153 198.7	1 626 538.8
2012	I - III	2 368 404.4	68 756.0	720 500.7	1 286 899.6	292 248.1
	IV-VI	3 446 312.8	536 779.1	974 803.6	1 388 448.5	546 281.7
	VII-IX	3 371 214.2	418 870.1	966 801.5	1 509 986.6	475 556.1
	X-XII	3 667 475.2	356 879.5	1 383 396.5	1 496 900.2	430 299.0
	I - XII	12 853 406.6	1 381 284.7	4 045 502.3	5 682 234.9	1 744 384.8
2013	I - III	2 538 791.6	93 077.3	780 479.6	1 274 577.2	364 657.5
	IV-VI	3 762 056.0	633 916.3	1 092 157.1	1 451 335.3	618 647.2
	I - VI	6 300 847.5	726 993.6	1 872 636.7	2 725 912.5	983 304.8
	VII-IX	4 063 150.1	491 166.9	1 403 044.0	1 605 206.7	563 732.6
	X-XII	3 986 134.3	429 726.0	1 388 931.0	1 744 268.8	423 208.5
	I - XII	14 350 131.9	1 647 886.4	4 664 611.6	6 075 388.0	1 970 245.8
2014**	I - III	2 728 207.4	110 296.6	893 349.9	1 364 889.7	359 671.2
	IV-VI	3 906 596.7	735 342.9	1 168 444.6	1 412 001.1	590 808.1
	I - VI	6 634 804.1	845 639.5	2 061 794.4	2 776 890.9	950 479.3
<u>2014** I-III</u> 2013 I-III	%	107.5	118.5	114.5	107.1	98.6
<u>2014** I-VI</u> 2013 I-VI	%	105.3	116.3	110.1	101.9	96.7

Тайлбар: * 2010 оны гүйцэтгэлд суурилж байгуулсан нөөц ашиглалтын хүснэгтийн үр дүнгээр тодотгосон тооцоолол

** Урьдчилсан гүйцэтгэл

Note: * Data benchmarked by Supply-Use Table, 2010

** Preliminary results

7.3 ДОТООДЫН НИЙТ БҮТЭЭГДЭХҮҮН, эцсийн ашиглалтын аргаар, улирлаар, оны үнээр*
GROSS DOMESTIC PRODUCT, by expenditure approach, by quarter, at current prices*

сая төг. mln.tog

Хурацаа		ДНБ	Эцсийн хэрэглээ	Хөрөнгийн нийт хуримтлал	Цэвэр экспорт
Periods		GDP	Final consumption	Gross capital formation	Net exports
2010	I-III	1 711 157.4	1 543 270.7	409 788.0	- 241 901.4
	IV-VI	2 596 158.8	1 609 337.8	1 088 300.1	- 101 479.0
	VII-IX	2 622 554.0	1 739 144.0	1 225 264.0	- 341 854.0
	X-XII	2 826 718.2	1 733 469.8	1 382 898.9	- 289 650.4
	I-XII	9 756 588.3	6 625 222.3	4 106 250.9	- 974 884.8
2011	I-III	2 462 467.2	1 938 115.4	1 051 818.5	- 527 466.6
	IV-VI	3 582 721.6	2 127 877.9	2 116 713.9	- 661 870.3
	VII-IX	3 484 965.1	2 040 651.4	2 602 087.3	-1 157 773.6
	X-XII	3 643 609.6	2 290 495.7	1 889 678.4	- 536 564.5
	I-XII	13 173 763.4	8 397 140.4	7 660 298.1	-2 883 675.0
2012	I-III	3 076 659.9	2 496 719.3	1 546 953.7	- 967 013.1
	IV-VI	4 595 194.9	2 871 582.0	2 518 335.6	- 794 722.7
	VII-IX	4 228 449.8	2 673 377.7	3 032 266.9	-1 477 194.8
	X-XII	4 788 115.0	3 063 737.1	2 231 039.9	- 506 662.0
	I-XII	16 688 419.6	11 105 416.1	9 328 596.1	-3 745 592.6
2013	I-III	3 364 732.6	2 745 946.0	1 360 279.2	- 741 492.6
	IV-VI	5 123 550.8	3 528 995.6	2 657 600.2	-1 063 045.1
	I-VI	8 488 283.3	6 274 941.6	4 017 879.4	-1 804 537.6
	VII-IX	5 087 707.6	3 199 705.1	3 226 946.0	-1 338 943.5
	X-XII	5 750 180.5	3 699 711.7	2 810 245.1	- 759 776.3
I-XII	19 326 171.5	13 174 358.4	10 055 070.5	-3 903 257.4	
2014**	I-III	4 129 069.9	3 214 760.7	1 380 415.8	- 466 106.6
	IV-VI	5 300 636.7	4 374 663.6	1 459 629.0	- 533 655.9
	I-VI	9 429 706.6	7 589 424.3	2 840 044.8	- 999 762.5
<u>2013 I-III</u>	%				
2012 I-III		109.4	110.0	87.9	76.7
<u>2013 I-VI</u>	%				
2012 I-VI		110.6	116.9	98.8	102.4
<u>2014** I-III</u>	%				
2013 I-III		122.7	117.1	101.5	62.9
<u>2014** I-VI</u>	%				
2013 I-VI		111.1	120.9	70.7	55.4

Тайлбар: * 2010 оны гүйцэтгэлд суурилж байгуулсан нөөц ашиглалтын хүснэгтийн үр дүнгээр тодотгосон тооцоолол

** Урьдчилсан гүйцэтгэл

Note: * Data benchmarked by Supply-Use Table, 2010

** Preliminary results

7.4 ДОТООДЫН НИЙТ БҮТЭЭГДЭХҮҮН, эцсийн ашиглалтын аргаар, улирлаар, 2010 оны зэрэгцүүлэх үнээр*
GROSS DOMESTIC PRODUCT, by expenditure approach, by quarter, at 2010 constant prices*

сая төг. *mln.tog*

Хугацаа		ДНБ	Эцсийн хэрэглээ	Хөрөнгийн нийт хуримтлал	Цэвэр экспорт
Periods		GDP	Final consumption	Gross capital formation	Net exports
2010	I-III	1 709 911.7	1 575 556.9	424 479.4	- 290 124.6
	IV-VI	2 682 956.1	1 575 134.4	1 197 411.0	- 89 589.3
	VII-IX	2 698 618.0	1 766 857.9	1 195 190.6	- 263 430.6
	X-XII	2 665 102.5	1 707 673.0	1 289 169.9	- 331 740.4
	I-XII	9 756 588.3	6 625 222.3	4 106 250.9	- 974 884.8
2011	I-III	2 175 747.7	1 870 239.8	932 002.0	- 626 494.1
	IV-VI	2 877 600.6	1 949 086.1	1 971 294.9	-1 042 780.4
	VII-IX	3 205 107.0	1 834 681.6	2 267 839.7	- 897 414.4
	X-XII	3 209 208.3	2 013 670.7	1 512 263.4	- 316 725.8
	I-XII	11 467 663.6	7 667 678.2	6 683 400.0	-2 883 414.6
2012	I-III	2 394 668.0	2 098 554.2	1 408 329.6	-1 112 215.8
	IV-VI	3 460 503.7	2 257 025.8	2 303 092.6	-1 099 614.7
	VII-IX	3 475 409.5	2 081 224.6	2 397 184.1	-1 002 999.3
	X-XII	3 568 339.2	2 325 900.4	1 739 166.3	- 496 727.6
	I-XII	12 898 920.3	8 762 705.1	7 847 772.6	-3 711 557.4
2013	I-III	2 600 136.9	2 208 836.3	1 179 060.2	- 787 759.6
	IV-VI	3 803 348.1	2 758 712.8	1 949 487.1	- 904 851.7
	I-VI	6 403 485.0	4 967 549.0	3 128 547.3	-1 692 611.4
	VII-IX	3 986 880.0	2 373 438.1	2 480 829.8	- 867 387.9
	X-XII	4 013 087.3	2 678 218.1	2 292 715.3	- 957 846.1
I-XII	14 403 452.2	10 019 205.2	7 902 092.4	-3 517 845.4	
2014**	I-III	2 797 437.9	2 335 723.2	1 031 385.8	- 569 671.1
	IV-VI	3 933 235.5	3 135 117.7	1 083 519.6	- 285 401.8
	I-VI	6 730 673.5	5 470 841.0	2 114 905.4	- 855 072.9
<u>2013 I-III</u>	%				
2012 I-III		108.6	105.3	83.7	70.8
<u>2013 I-VI</u>	%				
2012 I-VI		109.4	114.1	84.3	76.5
<u>2014** I-III</u>	%				
2013 I-III		107.6	105.7	87.5	72.3
<u>2014** I-VI</u>	%				
2013 I-VI		105.1	110.1	67.6	50.5

Тайлбар: * 2010 оны гүйцэтгэлд суурилж байгуулсан нөөц ашиглалтын хүснэгтийн үр дүнгээр тодотгосон тооцоолол
** Урьдчилсан гүйцэтгэл

Note: * Data benchmarked by Supply-Use Table, 2010
** Preliminary results

7.5 ДОТООДЫН НИЙТ БҮТЭЭГДЭХҮҮН, үйлдвэрлэлийн аргаар, эдийн засгийн үйл ажиллагааны салбарын ангиллаар, оны үнээр*
 GROSS DOMESTIC PRODUCT, by production approach, by classification of economic activities, at current prices*

Салбар	Divisions	2010	2011	2012	2013	сая төг mln.tog	
						$\frac{2012}{2011}$ %	$\frac{2013}{2012}$ %
ДНБ	GDP	9 756 588.4	13 173 763.4	16 688 419.6	19 118 002.6	126.7	114.6
Хөдөө аж ахуй, ойн аж ахуй, загас барилт, ан агнуур	<i>Agriculture, forestry and fishing</i>	1 144 697.9	1 357 866.8	1 878 786.4	2 603 632.5	138.4	138.6
Уул уурхай, олборлолт	<i>Mining and quarrying</i>	2 102 157.9	2 536 239.6	2 742 750.5	2 965 592.7	108.1	108.1
Боловсруулах үйлдвэрлэл	<i>Manufacturing</i>	664 815.3	931 377.5	1 248 666.3	1 708 320.1	134.1	136.8
Цахилгаан, хий, уур, агааржуулалт	<i>Electricity, gas, steam and air conditioning supply</i>	190 211.6	212 394.1	233 858.6	270 513.6	110.1	115.7
Усан хангамж; бохир ус зайлуулах систем, хог, хаягдлын менежмент болон цэвэрлэх үйл ажиллагаа	<i>Water supply; sewerage, waste management and remediation activities</i>	31 210.6	44 994.4	72 529.7	77 534.0	161.2	106.9
Барилга	<i>Construction</i>	250 230.7	402 828.3	837 487.5	978 859.9	207.9	116.9
Бөөний болон жижиглэн худалдаа; машин, мотоциклийн засвар үйлчилгээ	<i>Wholesale and retail trade; repair of motor vehicles and motorcycles</i>	1 199 007.2	1 973 260.4	2 231 148.5	2 123 863.2	113.1	95.2
Тээвэр ба агуулахын үйл ажиллагаа	<i>Transportation and storage</i>	677 906.2	802 897.1	894 427.6	835 646.0	111.4	93.4
Зочид буудал, байр, сууц болон нийтийн хоолны үйлчилгээ	<i>Accommodation and food service activities</i>	52 631.0	94 304.6	186 231.8	201 582.2	197.5	108.2
Мэдээлэл, холбоо	<i>Information and communication</i>	255 691.2	290 259.9	379 560.9	402 443.3	130.8	106.0
Санхүүгийн болон даатгалын үйл ажиллагаа	<i>Financial and insurance activities</i>	239 607.2	381 098.0	583 528.6	797 545.6	153.1	136.7
Үл хөдлөх хөрөнгийн үйл	<i>Real estate activities</i>	687 697.6	884 158.2	957 312.6	1 069 983.8	108.3	111.8
Мэргэжлийн, шинжлэх ухаан болон техникийн үйл ажиллагаа	<i>Professional, scientific and technical activities</i>	132 327.3	216 174.5	424 234.5	437 573.6	196.2	103.1
Удирдлагын болон дэмжлэг үзүүлэх үйл ажиллагаа	<i>Administrative and support service activities</i>	81 131.4	71 192.8	177 601.3	193 168.2	249.5	108.8
Төрийн удирдлага ба батлан хамгаалах үйл ажиллагаа, албан журмын нийгмийн хамгаалал	<i>Public administration and defence; compulsory social security</i>	425 350.3	515 326.4	699 143.0	788 826.7	135.7	112.8
Боловсрол	<i>Education</i>	379 845.3	503 147.4	744 985.1	854 497.0	148.1	114.7
Хүний эрүүл мэнд ба нийгмийн халамжийн үйл ажиллагаа	<i>Human health and social work activities</i>	167 227.9	193 160.3	316 964.9	359 092.7	164.1	113.3
Урлаг, үзвэр, тоглоом наадам	<i>Arts, entertainment and recreation</i>	32 037.1	39 526.4	87 023.2	84 122.2	220.2	96.7
Үйлчилгээний бусад үйл	<i>Other service activities</i>	44 442.7	67 233.5	137 760.7	145 047.9	204.9	105.3
Бүтээгдэхүүний цэвэр татвар	<i>Net taxes on products</i>	998 362.0	1 656 323.2	1 854 417.9	2 220 157.5	112.0	119.7

Тайлбар: * 2010 оны гүйцэтгэлд суурилж байгуулсан нөөц ашиглалтын хүснэгтийн үр дүнгээр тодотгосон тооцоолол

Note: * Data benchmarked by Supply-Use Table, 2010

7.6 ДОТООДЫН НИЙТ БҮТЭЭГДЭХҮҮН, үйлдвэрлэлийн аргаар, эдийн засгийн үйл ажиллагааны салбарын ангиллаар,
2010 оны зэрэгцүүлэх үнээр*

GROSS DOMESTIC PRODUCT, by production approach, by classification of economic activities, at 2010 constant prices*

Салбар	Divisions	2010	2011	2012	2013	сая төг mln.tog	
						2012 2011	% 2012
ДНБ	GDP	9 756 588.4	11 443 578.4	12 853 406.6	14 350 131.9	112.3	111.6
Хөдөө аж ахуй, ойн аж ахуй, загас барилт, ан агнуур	<i>Agriculture, forestry and fishing</i>	1 144 697.9	1 141 074.1	1 381 284.7	1 647 886.4	121.1	119.3
Уул уурхай, олборлолт	<i>Mining and quarrying</i>	2 102 157.9	2 263 685.0	2 452 170.4	2 927 400.0	108.3	119.4
Боловсруулах үйлдвэрлэл	<i>Manufacturing</i>	664 815.3	717 050.9	779 721.8	864 653.2	108.7	110.9
Цахилгаан, хий, уур, агааржуулалт	<i>Electricity, gas, steam and air conditioning supply</i>	190 211.6	203 113.3	213 226.6	224 762.8	105.0	105.4
Усан хангамж; бохир ус зайлуулах систем, хог, хаягдлын менежмент болон цэвэрлэх үйл ажиллагаа	<i>Water supply; sewerage, waste management and remediation activities</i>	31 210.6	31 895.3	31 546.1	32 567.6	98.9	103.2
Барилга	<i>Construction</i>	250 230.7	307 022.3	568 837.4	615 228.0	185.3	108.2
Бөөний болон жижиглэн худалдаа; машин, мотоциклийн засвар үйлчилгээ	<i>Wholesale and retail trade; repair of motor vehicles and motorcycles</i>	1 199 007.2	1 755 361.6	1 965 556.9	2 093 465.2	112.0	106.5
Тээвэр ба агуулахын үйл ажиллагаа	<i>Transportation and storage</i>	677 906.2	779 959.3	843 168.3	828 498.0	108.1	98.3
Зочид буудал, байр, сууц болон нийтийн хоолны үйлчилгээ	<i>Accommodation and food service activities</i>	52 631.0	66 691.1	75 799.7	80 533.9	113.7	106.2
Мэдээлэл, холбоо	<i>Information and communication</i>	255 691.2	270 470.9	314 311.5	355 834.1	116.2	113.2
Санхүүгийн болон даатгалын үйл ажиллагаа	<i>Financial and insurance activities</i>	239 607.2	357 442.1	509 020.8	677 297.1	142.4	133.1
Үл хөдлөх хөрөнгийн үйл ажиллагаа	<i>Real estate activities</i>	687 697.6	704 002.9	718 012.6	733 378.1	102.0	102.1
Мэргэжлийн, шинжлэх ухаан болон техникийн үйл ажиллагаа	<i>Professional, scientific and technical activities</i>	132 327.3	133 824.7	135 340.1	141 950.4	101.1	104.9
Удирдлагын болон дэмжлэг үзүүлэх үйл ажиллагаа	<i>Administrative and support service activities</i>	81 131.4	82 570.6	84 320.2	83 993.4	102.1	99.6
Төрийн удирдлага ба батлан хамгаалах үйл ажиллагаа, албан журмын нийгмийн хамгаалал	<i>Public administration and defence; compulsory social security</i>	425 350.3	387 494.1	408 031.3	429 136.4	105.3	105.2
Боловсрол	<i>Education</i>	379 845.3	383 028.4	387 349.7	392 361.5	101.1	101.3
Хүний эрүүл мэнд ба нийгмийн халамжийн үйл ажиллагаа	<i>Human health and social work activities</i>	167 227.9	151 617.5	154 856.1	162 865.9	102.1	105.2
Урлаг, үзвэр, тоглоом наадам	<i>Arts, entertainment and recreation</i>	32 037.1	28 320.8	28 904.7	30 302.3	102.1	104.8
Үйлчилгээний бусад үйл ажиллагаа	<i>Other service activities</i>	44 442.7	52 414.7	57 562.9	57 771.8	109.8	100.4
Бүтээгдэхүүний цэвэр татвар	<i>Net taxes on products</i>	998 362.0	1 626 538.8	1 744 384.8	1 970 245.8	107.2	112.9

Тайлбар: * 2010 оны гүйцэтгэлд суурилж байгуулсан нөөц ашиглалтын хүснэгтийн үр дүнгээр тодотгосон тооцоолол

Note: * Data benchmarked by Supply-Use Table, 2010

7.7 ДОТООДЫН НИЙТ БҮТЭЭГДЭХҮҮН, эцсийн ашиглалтын аргаар, оны үнээр*
 GROSS DOMESTIC PRODUCT, by expenditure approach, at current prices*

Бүрэлдэхүүн	Components	2010	2011	2012	2013	сая төг mln.tog	
						$\frac{2012}{2011}$ %	$\frac{2013}{2012}$ %
ДНБ	GDP	9 756 588.3	13 173 763.4	16 688 419.6	19 326 171.5	126.7	115.8
Эцсийн хэрэглээ	<i>Final consumption</i>	6 625 222.3	8 397 140.4	11 105 416.1	13 174 358.4	132.3	118.6
Хөрөнгийн нийт хуримтлал	<i>Gross capital formation</i>	4 106 250.9	7 660 298.1	9 328 596.1	10 055 070.5	121.8	107.8
Цэвэр экспорт	<i>Net export</i>	- 974 884.8	-2 883 675.0	-3 745 592.6	-3 903 257.4	129.9	104.2

7.8 ДОТООДЫН НИЙТ БҮТЭЭГДЭХҮҮН, эцсийн ашиглалтын аргаар, 2010 оны зэрэгцүүлэх үнээр*
 GROSS DOMESTIC PRODUCT, by expenditure approach, at 2010 constant prices*

Бүрэлдэхүүн	Components	2010	2011	2012	2013	сая төг mln.tog	
						$\frac{2012}{2011}$ %	$\frac{2013}{2012}$ %
ДНБ	GDP	9 756 588.3	11 467 663.6	12 898 920.3	14 403 452.2	112.5	111.7
Эцсийн хэрэглээ	<i>Final consumption</i>	6 625 222.3	7 667 678.2	8 762 705.1	10 019 205.2	114.3	114.3
Хөрөнгийн нийт хуримтлал	<i>Gross capital formation</i>	4 106 250.9	6 683 400.0	7 847 772.6	7 902 092.4	117.4	100.7
Цэвэр экспорт	<i>Net export</i>	- 974 884.8	-2 883 414.6	-3 711 557.4	-3 517 845.4	128.7	94.8

Тайлбар: * 2010 оны гүйцэтгэлд суурилж байгуулсан нөөц ашиглалтын хүснэгтийн үр дүнгээр тодотгосон тооцоолол

Note: * Data benchmarked by Supply-Use Table, 2010

VIII. МӨНГӨ, ЗЭЭЛ, ҮНЭТ ЦААСНЫ ЗАХ ЗЭЭЛ*
MONEY, LOAN, STOCK MARKET

8.1 МӨНГӨНИЙ НИЙЛҮҮЛЭЛТ, сарын эцэст
MONEY SUPPLY, at the end of months

Хугацаа, сараар Periods, by months		Мөнгө M2 Money M2	Барар мөнгө Quasi money	Мөнгө M1 Money M1	Төгрөгийн харилцах Current account	Банкнаас гадуурх мөнгө Currency outside banks	Гүйлгээнд байгаа бэлэн мөнгө Currency issued in circulation
2012	I	6 147 458.7	4 581 661.8	1 565 796.9	1 106 369.6	459 427.3	656 998.9
	II	6 237 570.2	4 737 242.4	1 500 327.8	1 041 929.9	458 397.9	673 778.6
	III	6 104 817.6	4 616 653.9	1 488 163.7	1 040 081.6	448 082.1	648 454.6
	IV	6 362 908.7	4 767 102.1	1 595 806.6	1 096 980.9	498 825.7	708 876.4
	V	6 729 609.3	4 988 250.9	1 741 358.4	1 145 705.1	595 653.3	782 922.5
	VI	7 051 197.7	5 254 022.5	1 797 175.2	1 134 243.8	662 931.5	891 527.8
	VII	6 953 531.5	5 293 169.2	1 660 362.3	1 068 646.3	591 716.0	801 409.3
	VIII	6 997 147.9	5 316 061.1	1 681 086.8	1 089 828.2	591 258.7	814 882.5
	IX	7 112 176.0	5 454 158.5	1 658 017.5	1 106 228.4	551 789.1	745 629.7
	X	7 132 595.1	5 553 857.1	1 578 738.0	1 077 450.3	501 287.6	717 559.2
	XI	7 033 210.8	5 476 076.7	1 557 134.1	1 055 914.1	501 220.0	722 110.5
	XII	7 613 694.9	5 778 800.9	1 834 894.1	1 231 528.8	603 365.3	828 450.3
2013	I	7 340 701.0	5 761 304.5	1 579 396.5	1 064 298.2	515 098.3	742 095.5
	II	7 238 045.0	5 757 678.1	1 480 366.9	1 013 884.6	466 482.3	675 601.5
	III	7 300 600.2	5 711 420.0	1 589 180.2	1 106 522.4	482 657.7	687 718.8
	IV	7 184 162.1	5 515 865.2	1 668 296.9	1 136 769.5	531 527.4	759 822.5
	V	7 908 899.9	6 129 721.6	1 779 178.3	1 181 389.0	597 789.3	830 979.7
	VI	8 003 801.3	5 977 299.6	2 026 501.7	1 426 467.3	600 034.4	835 813.3
	VII	8 088 684.2	6 161 088.6	1 927 595.6	1 340 548.3	587 047.3	832 173.6
	VIII	8 410 146.6	6 459 674.0	1 950 472.6	1 319 807.8	630 664.9	867 821.9
	IX	8 481 888.2	6 465 175.8	2 016 712.3	1 419 225.9	597 486.4	874 965.7
	X	8 715 925.5	6 777 667.3	1 938 258.2	1 358 868.3	579 389.9	824 792.1
	XI	9 101 437.6	7 274 507.8	1 826 929.8	1 269 246.1	557 683.7	803 911.5
	XII	9 454 932.6	7 361 734.9	2 093 197.7	1 511 163.6	582 034.1	841 129.3
2014	I	10 021 858.7	8 058 724.0	1 963 134.7	1 343 838.8	619 295.9	894 289.7
	II	9 847 778.9	8 092 603.2	1 755 175.7	1 240 606.0	514 569.7	756 630.8
	III	9 949 433.9	8 212 118.1	1 737 315.8	1 187 501.5	549 814.3	801 171.5
	IV	10 203 315.3	8 357 611.4	1 845 703.9	1 254 328.9	591 375.0	841 608.9
	V	10 240 531.1	8 414 191.2	1 826 340.0	1 230 132.9	596 207.0	863 001.8
	VI	10 107 032.7	8 244 906.0	1 862 126.7	1 290 979.1	571 147.6	860 041.0
	VII**	10 080 978.7	8 376 767.2	1 704 211.5	1 249 051.2	455 160.2	859 579.7
	$\frac{2014 \text{ VII}^{**}}{2013 \text{ VII}}$ %	124.6	136.0	88.4	93.2	77.5	103.3
$\frac{2014 \text{ VII}^{**}}{2014 \text{ VI}}$ %	99.7	101.6	91.5	96.8	79.7	99.9	

Мөнгөний үзүүлэлт, сарын эцэст, тэрбум төг
Money indicators, at the end of months, bln.tog

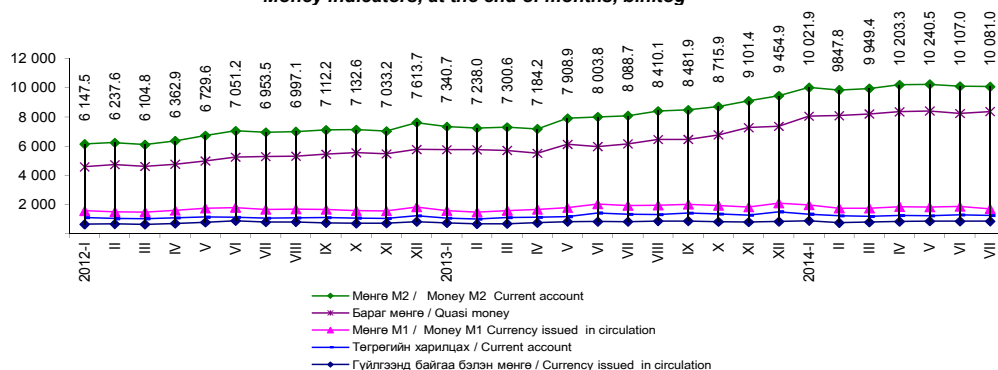

* Монголбанкны статистикийн сарын бюллетень
* Monthly statistical bulletin, Bank of Mongolia

** Урьдчилсан гүйцэтгэл

** Preliminary results

8.3 ВАЛЮТЫН ЗАХ ЗЭЭЛИЙН НЭРЛЭСЭН ХАНШ, сарын дундаж
OFFICIAL EXCHANGE RATES, monthly average

		төг tog								
Хугацаа, сараар	Ам. доллар	Евро	Рубль	Юань	Иен	Вон	Фунт	Алт (унци)	Зээлжих тусгай эрх SDR	
Periods, by months	USD	EUR	RUB	CNY	JPY	KRW	GBP	XAU		
2012	I	1 395.12	1 800.97	44.45	220.88	18.14	1.22	2 164.22	2 306 106.59	2 141.30
	II	1 340.73	1 772.77	44.96	212.80	17.12	1.20	2 120.71	2 332 423.83	2 077.25
	III	1 333.28	1 761.91	45.44	211.17	16.17	1.18	2 110.20	2 236 197.36	2 054.69
	IV	1 313.13	1 728.43	44.52	208.23	16.14	1.16	2 101.17	2 165 964.99	2 026.11
	V	1 318.03	1 689.83	42.82	208.38	16.53	1.14	2 099.65	2 093 776.74	2 019.52
	VI	1 328.01	1 666.80	40.48	208.68	16.74	1.14	2 065.34	2 126 845.44	2 013.11
	VII	1 344.04	1 654.77	41.38	210.96	17.03	1.18	2 097.22	2 146 146.04	2 026.44
	VIII	1 364.22	1 690.97	42.66	214.50	17.34	1.20	2 142.42	2 221 260.87	2 062.44
	IX	1 394.83	1 793.08	44.33	220.68	17.85	1.24	2 246.60	2 430 907.92	2 141.82
	X	1 386.98	1 798.35	44.57	221.44	17.57	1.25	2 229.90	2 422 769.01	2 135.95
	XI	1 396.40	1 793.19	44.50	224.00	17.25	1.28	2 231.34	2 406 518.04	2 135.95
	XII	1 396.11	1 830.59	45.39	223.98	16.70	1.30	2 252.60	2 354 562.95	2 148.50
2013	I	1 392.76	1 849.32	46.06	223.85	15.66	1.31	2 225.20	2 329 257.16	2 137.59
	II	1 393.90	1 862.05	46.16	223.63	14.99	1.28	2 156.46	2 271 414.61	2 129.90
	III	1 404.39	1 819.78	45.57	225.95	14.83	1.27	2 119.48	2 238 763.69	2 111.96
	IV	1 417.41	1 843.72	45.22	229.12	14.51	1.26	2 168.09	2 114 225.51	2 131.29
	V	1 438.27	1 867.91	45.91	234.21	14.27	1.29	2 200.48	2 040 548.81	2 157.01
	VI	1 437.78	1 898.56	44.50	234.40	14.75	1.27	2 227.49	1 942 436.07	2 176.71
	VII	1 474.07	1 929.42	44.99	240.32	14.79	1.31	2 239.35	1 898 070.91	2 217.13
	VIII	1 570.43	2 090.94	47.55	256.55	16.06	1.41	2 431.85	2 117 312.78	2 384.70
	IX	1 662.45	2 218.71	50.98	271.65	16.75	1.53	2 635.52	2 247 521.04	2 529.73
	X	1 687.62	2 302.37	52.60	276.48	17.26	1.58	2 716.98	2 222 817.59	2 597.22
	XI	1 733.47	2 339.05	52.94	284.50	17.33	1.63	2 791.82	2 212 365.17	2 653.41
	XII	1 674.58	2 294.48	50.93	275.67	16.18	1.59	2 743.33	2 049 163.10	2 575.64
2014	I	1 714.26	2 336.08	50.88	283.32	16.47	1.61	2 823.62	2 133 445.75	2 632.46
	II	1 752.18	2 392.74	49.62	288.15	17.17	1.64	2 901.12	2 276 121.65	2 697.26
	III	1 772.30	2 450.32	48.98	287.12	17.33	1.66	2 945.66	2 370 642.08	2 742.79
	IV	1 784.11	2 464.69	50.00	286.64	17.40	1.71	2 987.42	2 316 422.11	2 761.79
	V	1 813.08	2 492.43	52.00	290.59	17.81	1.77	3 055.79	2 339 205.40	2 805.58
	VI	1 824.64	2 480.94	53.03	292.84	17.88	1.79	3 084.83	2 331 624.56	2 811.55
	VII	1 844.07	2 496.27	53.04	297.55	18.12	1.81	3 148.37	2 417 412.73	2 842.90

Хэрэглээний үнийн улсын индекс,
ам.долл, еврогийн ханшийн өөрчлөлтийн харьцаа, сарын эцэст, өмнөх сар=100%
National CPI, USD and EUR growth, at the end of months, previous month=100%

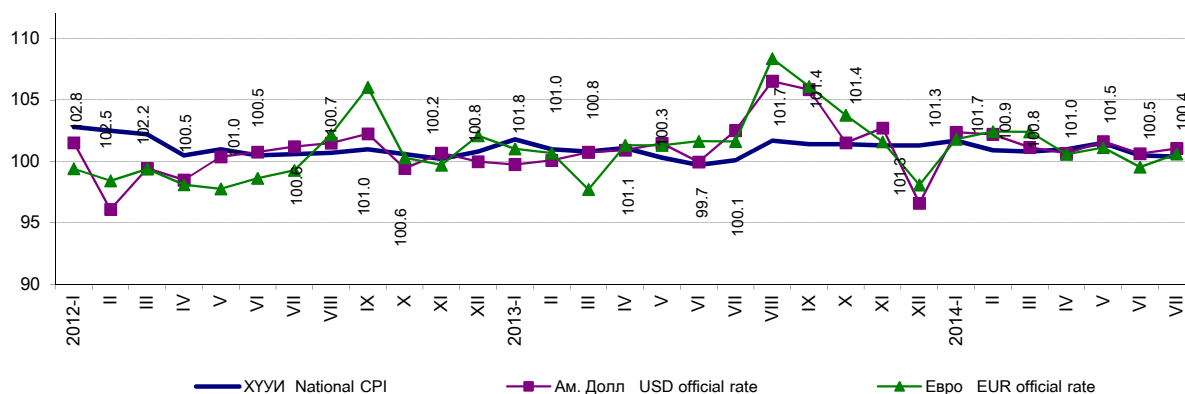

8.4 АЖ АХУЙН НЭГЖ, ИРГЭДЭД ОЛГОСОН ЗЭЭЛИЙН ӨРИЙН ҮЛДЭГДЭЛ, зээлийн ангиллаар, сарын эцэст
 LOANS OUTSTANDING, by classification of loan, at the end of months

сая төг mln. tog

Хугацаа, сараар Periods, by months	Зээлийн өрийн үлдэгдэл Loans outstanding	Хэвийн зээл Loans	Хугацаа хэтэрсэн зээл Principal in arrears	Чанаргүй зээл Sub/d, doubtful, loss loans	Төрийн салбар Public sector	Хувийн салбар Private sector	Иргэд Individuals	Бусад Other	Бусад санхүүгийн байгууллага Other financial corporations	
2012 I	5 647 628.3	5 247 166.8	73 822.9	326 638.5	0.0	274 230.0	51 359.8	984.7	64.1	
II	5 706 234.3	5 321 745.4	61 172.1	323 316.7	0.0	269 260.6	52 958.9	1 035.4	61.8	
III	5 781 506.0	5 399 905.4	61 438.1	320 162.6	0.0	271 811.2	47 453.7	838.9	58.8	
IV	5 935 982.7	5 548 213.0	71 159.1	316 610.6	0.0	268 133.2	47 585.9	838.9	52.6	
V	6 121 200.1	5 745 491.2	60 055.9	315 653.0	7 426.1	258 529.5	48 239.5	1 416.4	41.4	
VI	6 318 185.2	5 958 571.7	51 777.5	307 836.0	7 579.8	248 570.2	50 815.2	839.4	31.4	
VII	6 428 519.6	6 037 638.0	85 133.2	305 748.3	7 542.8	245 802.8	51 086.1	884.9	431.7	
VIII	6 675 071.0	6 262 134.6	100 632.1	312 304.3	5 770.9	253 368.2	52 243.3	880.3	41.6	
IX	6 867 334.0	6 444 040.3	117 001.2	306 292.5	5 826.8	254 060.3	45 492.8	872.6	40.0	
X	6 855 416.0	6 416 773.4	132 473.5	306 169.1	5 807.0	254 474.6	44 973.7	872.7	41.1	
XI	6 867 781.8	6 421 673.1	147 657.5	298 451.2	5 805.5	246 631.7	45 141.6	832.7	39.8	
XII	6 988 365.1	6 582 951.2	110 915.1	294 498.8	6 565.5	241 961.4	43 592.8	2 332.6	46.6	
2013 I	7 139 824.4	6 726 843.2	105 793.7	307 187.5	6 425.9	254 784.0	43 610.4	2 322.6	44.7	
II	7 168 463.8	6 751 652.7	110 870.7	305 940.3	655.7	256 461.6	46 496.8	2 283.8	42.4	
III	7 390 628.9	6 981 873.8	99 915.7	308 839.5	547.7	257 007.9	48 397.7	2 845.9	40.2	
IV	7 771 060.2	7 349 390.1	110 936.6	310 733.4	539.2	258 442.2	48 873.1	2 841.0	38.0	
V	8 226 418.8	7 761 983.8	146 428.0	318 007.1	529.2	265 830.8	48 774.2	2 811.2	61.6	
VI	8 608 254.3	8 141 649.3	149 782.7	316 822.2	524.2	263 919.1	49 533.9	2 811.3	33.6	
VII	9 117 688.0	8 503 418.8	161 319.6	452 949.5	512.4	400 014.4	49 578.5	2 812.6	31.6	
VIII	9 783 100.7	9 131 848.7	186 415.5	464 836.4	508.4	411 064.5	50 418.8	2 815.2	29.5	
IX	10 153 397.2	9 462 785.3	153 448.3	537 163.6	500.4	482 078.2	51 734.9	2 822.8	27.3	
X	10 488 797.0	9 758 863.2	169 420.9	560 512.9	500.4	501 111.0	58 289.8	586.5	25.2	
XI	10 822 440.9	10 088 845.6	161 107.9	572 487.4	500.4	510 506.3	60 870.9	586.8	23.0	
XII	10 764 170.3	10 079 999.6	118 364.9	565 805.8	500.4	507 074.5	57 625.4	584.7	20.8	
2014 I	11 009 764.5	10 275 694.5	152 280.7	581 789.3	500.4	521 158.8	59 525.4	586.1	18.6	
II	11 153 914.6	10 357 074.7	198 955.9	597 884.1	430.5	536 234.7	60 655.8	546.6	16.4	
III	11 380 924.9	10 506 867.9	279 596.3	594 460.8	444.4	535 578.1	57 877.7	546.4	14.2	
IV	11 737 746.9	10 822 570.1	299 020.4	616 156.3	444.4	553 803.2	61 849.0	47.7	12.0	
V	12 064 921.7	11 063 935.8	381 216.6	619 769.4	444.4	560 219.3	59 047.7	48.2	9.8	
VI	12 302 077.7	11 296 859.4	438 255.0	566 963.3	444.4	515 327.9	51 135.0	48.4	7.6	
VII**	12 225 429.6	11 075 607.2	550 115.6	599 706.7	476.6	545 048.6	54 126.7	49.4	5.4	
2014 VII** 2013 VII %		134.1	130.2	341.0	132.4	93.0	136.3	109.2	1.8	17.1
2014 VII** 2014 VI %		99.4	98.0	125.5	105.8	107.2	105.8	105.9	102.1	71.0

** Урьдчилсан г үйцэтгэл

** Preliminary results

Зээлийн жилийн хүү, хувиар, сарын эцэст
 Annual loan's rate, by percent, at the end of month

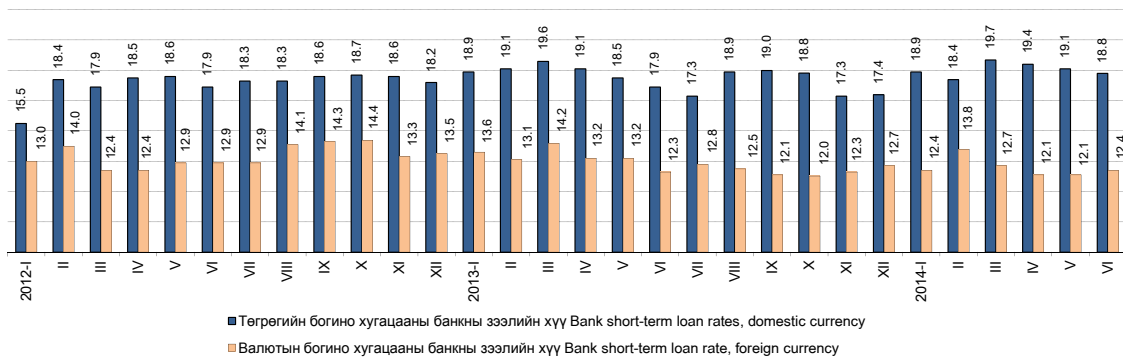

8.5 ҮНЭТ ЦААСНЫ ЗАХ ЗЭЭЛИЙН ҮЗҮҮЛЭЛТ*, сарын эцэст
INDICATORS OF STOCK MARKET*, at the end of months

Хугацаа, сараар	Арилжаа явагдсан өдрийн тоо	Үнэт цаасны гүйлгээний дүн, сая төг	ЗГ-ын үнэт цаасны хоёрдогч захын арилжаа**	Арилжсан үнэт цаасны тоо, мян.ш	ТОП-20 индекс, дундаж	Зах зээлийн үнэлгээ, сая төг
Periods, by months	Number of trading days in current month	Total turnover of stocks, mln.tog	Government security secondary market**	Total securities traded, thous.pcs	TOP-20 index, average	Market capitalization, mln.tog
2012 I	22	4 711.8		4 840.8	20 445.1	1 992 546.8
II	19	2 642.3		7 189.4	20 802.7	2 112 021.7
III	21	3 009.7		4 528.4	21 527.6	2 025 990.8
IV	21	4 094.4		14 428.7	20 317.4	1 907 907.1
V	23	4 660.0		11 293.1	20 210.2	1 830 858.2
VI	19	42 079.8		65 907.7	19 042.3	1 895 195.5
VII	19	749.8		2 326.8	20 331.1	1 934 876.3
VIII	23	50 707.6		6 880.9	19 020.0	1 772 698.9
IX	20	30 194.8		12 070.7	17 887.1	1 771 544.0
X	23	665.3		2 096.4	16 840.7	1 660 643.5
XI	20	424.3		785.0	15 596.6	1 588 735.3
XII	20	1 116.7		1 481.1	16 839.1	1 799 898.9
I-XII	250	145 056.5		133 829.0		
2013 I	23	4 254.6		8 722.8	18 038.2	1 762 239.1
II	18	2 959.1		2 709.1	17 587.5	1 737 214.5
III	20	1 492.7		2 804.6	16 224.4	1 564 385.1
IV	22	1 646.9		4 311.6	14 685.5	1 320 439.8
V	23	1 041.1		1 657.0	13 619.2	1 373 838.9
VI	19	62 829.9	61 918.7	1 835.7	14 451.5	1 437 737.3
VII	21	40 878.8	39 306.0	1 329.0	14 574.0	1 421 658.3
I-VII	146	115 103.1	101 224.7	23 369.8		
VIII	22	1 062.0	9.9	2 281.0	13 896.2	1 345 129.0
IX	21	5 119.6	-	17 369.6	13 747.3	1 400 997.0
X	23	125 464.1	76 774.4	16 548.2	14 072.4	1 541 501.6
XI	20	74 552.5	47 949.7	5 164.1	14 695.9	1 556 875.5
XII	22	77 806.3	74 535.5	1 348.3	15 874.1	1 670 531.2
I-XII	254	399 107.6	300 494.2	66 081.1		
2014 I	21	917.8		1 642.1	15 766.4	1 623 963.8
II	20	7 447.1	3 897.9	934.7	16 767.5	1 661 276.9
III	21	11 071.9	10 210.5	838.4	16 520.9	1 640 331.8
IV	22	39 802.2	36 649.8	11 745.3	15 775.8	1 599 573.4
V	22	46 603.3	46 166.3	615.7	15 407.7	1 516 878.5
VI	21	28 021.6	24 028.7	14 340.3	15 256.5	1 572 314.2
VII	20	831.2	-	2 744.3	16 143.8	1 602 377.9
I-VII	147	134 695.1	120 953.2	32 860.8		
$\frac{2014 \text{ VII}}{2013 \text{ VII}}$ %		2.0	-	206.5	110.8	112.7
$\frac{2014 \text{ VII}}{2014 \text{ VI}}$ %		3.0	-	19.1	105.8	101.9

Эх үүсвэр: * Монголын Хөрөнгийн биржийн сарын мэдээ
Source: * Monthly statistical data, Mongolian Stock Exchange
** Монголбанк
** Mongolbank
*** дахин их
*** times

Бүлэг 8. Мөнгө, зээл, үнэт цаасны зах зээл

8.6 ҮНЭТ ЦААСНЫ ЗАХ ЗЭЭЛИЙН ҮЗҮҮЛЭЛТ*, сарын эцэст
INDICATORS OF STOCK MARKET*, at the end of months

Арилжааны үндсэн үзүүлэлт	Main indicators of Stock market	хэмжих нэгж	measuring unit	2014 VI	2014 VII
Арилжаа явагдсан өдрийн тоо	Number of trading days in current month	тоо	number	21	20
Үнэт цаас нь бүртгэгдсэн компаний тоо:	Number of registered companies:	тоо	number	248	246
Үүнээс:	of which:				
- Төрийн өмчийн (100 хувь)	- State owned (100 percent)	тоо	number	21	21
- Төрийн өмчийн оролцоотой	- State partially owned	тоо	number	17	16
- Хувийн өмчийн	- Private	тоо	number	210	209
Зах зээлийн үнэлгээ	Market capitalization in current month	сая төг	mln.tog	1 572 314.2	1 602 377.9
Үнэт цаасны гүйлгээний дүн тухайн сард	Total turnover of stocks in current month	сая төг	mln.tog	28 021.6	831.2
Үүнээс: - ЗГУЦаасны хоёрдогч захын	of which: - Government security secondary	сая төг	mln.tog	24 028.7	-
Арилжсан үнэт цаасны тоо бүгд, тухайн сард	Total securities traded, current month	мян.ш	thous.pcs	14 340.3	2 744.3
Үүнээс: - Компаний хувьцаа	of which: - Company stock	мян.ш	thous.pcs	14 316.8	2 744.3
- Засгийн газрын бонд	- Government bond	мян.ш	thous.pieces		
- Компаний бонд	- Company bond	мян.ш	thous.pieces		
- Компаний хувьцааны дундаж ханш	- Average price of the company stock	төг	tog	278.9	302.9
Нийт хийгдсэн хэлцлийн тоо, оны эхнээс	Total deals made, from beginning of the year	тоо	number	8 422	9 476
Үүнээс: - тухайн сард	of which: - made in current month	тоо	number	942	1 054
- Үнэт цаасны гүйлгээний өдрийн дундаж	- Daily average securities traded, value	сая төг	mln.tog	1 334.4	41.6
- Арилжсан үнэт цаасны тоо, өдрийн	- Daily average securities traded, number	мян.ш	thous.pcs	682.9	137.2
ТОП-20 индекс	TOP-20 index				
- Дундаж	- Average			15 256.5	16 143.8
- Хамгийн их	- Maximum			15 574.9	17 160.5
- Хамгийн бага	- Minimum			14 686.5	15 357.4
- Хаалт	- Close			15 488.8	15 871.7
Төвлөрсөн хадгаламжинд тухайн сард нээлгэсэн данс	Accounts opened in center deposits, at current month	тоо	number	758	303
- Аж ахуйн нэгж, байгууллага	of which: - Enterprise	тоо	number	6	1
- Иргэн	- Citizen	тоо	number	752	302
Брокер, дилерийн компани	Broker, dealer company	тоо	number	74	71

Эх үүсвэр: ** Монголбанк
Source: ** Mongolbank

8.7 ИДЭВХТЭЙ АРИЛЖСАН ҮНЭТ ЦААС*, 2014 оны 7 дугаар сарын эцэст
THE MOST ACTIVE SOLD STOCKS*, at the end of July, 2014

Компаний нэр	Company name	Тухайн сард арилжсан үнэт цаас, ш Stocks traded in the current month, by number of stocks	Хаалтын ханш Closing price		Ханшийн өөрчлөлт, тухайн сард Price change, in the current month
			2014 VI	2014 VII	
СИЛИКАТ	SILICAT	2 297 800	225	250	25
РЕМИКОН	REMICON	126 950	150	150	0
ЖЕНКО ТУР БЮРО	JENCO TOUR BUREAU	61 324	87	90	3
Э- ТРАНС ЛОЖИСТИКС	E-TRANS LOGISTICS	33 677	100	114	14
ГЕРМЕС ЦЕНТР	HERMES CENTRE	32 759	163	170	7
ХАЙ БИ ОЙЛ	HB OIL	32 638	390	440	50
ХӨХ ГАН	KHUKH GAN	27 289	110	110	0
МОНИНЖБАР	MONINJBAR	23 628	290	270	- 20
АПУ	APU	14 085	3 630	3 883	253
МЕРЕКС	MEREX	13 701	104	112	8
ШАД ТРЕЙД	SHAD TRADE	12 000	57	57	0
НАКО ТУЛШ	NACO TULSH	11 580	270	275	5
УЛСЫН ИХ ДЭЛГҮҮР	ULSYN IKH DELGUUR	10 568	560	550	- 10
ТАВАН ТОЛГОЙ	TAVAN TOLGOI	7 710	4 806	4 900	94
ГЛОБАЛ МОНГОЛИА ХОЛДИНГС	GLOBAL MONGOLIA HOLDINGS	6 180	172	227	55
ОЛЛОО	OLLOO	3 137	138	121	- 17
БАГАНУУР	BAGANUUR	3 051	3 500	3 800	300
ШИВЭЭ ОВОО	SHIVEE OVOO	2 799	5 300	6 100	800
МАХИМПЕКС	MAKH IMPEX	2 681	3 100	3 000	- 100
ШАРЫН ГОЛ	SHARYN GOL	2 351	7 440	7 300	- 140

Эх үүсвэр: * Монголын Хөрөнгийн биржийн сарын мэдээ
Source: * Monthly statistical data, Mongolian Stock Exchange

8.8 ХАНШ НЬ ХАМГИЙН ИХ ӨССӨН ҮНЭТ ЦААС*, 2014 оны 7 дугаар сарын эцэст
STOCKS, WHICH HAD MOST INCREASED PRICE*, at the end of July, 2014

Компаний нэр	Company name	Тухайн сард арилжсан үнэт цаас, ш Stocks traded in the current month, by number of stocks	Хаалтын ханш Closing price		Ханшийн өөрчлөлт, тухайн сард Price change, in the current month
			2014 VI	2014 VII	
			СҮҮ	SUU	
ИХ БАРИЛГА	IKH BARILGA	116	7 800	11 000	3 200
АВТОЗАМ АРХАНГАЙ	AUTO ZAM ARKHANGAI	10	7 760	8 920	1 160
БЭРХ УУЛ	BERKH UUL	44	3 680	4 836	1 156
ГУРИЛ ТЭЖЭЭЛ БУЛГАН	GURIL TEJEEL BULGAN	442	3 500	4 312	812
ШИВЭЭ ОВОО	SHIVEE OVOO	2 799	5 300	6 100	800
АР БАЯНХАНГАЙ	AR BAYANKHANGAI	12	5 210	5 990	780
СОР	SOR	444	2 000	2 644	644
ОРХОН ДАЛАЙ	ORKHON DALAI	100	3 300	3 795	495
МОНГОЛ ШЕВРО	MONGOL SHEVRO	78	2 640	3 035	395
БАЯНТООРОЙ	BAYANTOOROI	103	2 507	2 850	343
МОН.ЦАХИЛГААН ХОЛБОО	TELECOM MONGOLIA	618	1 460	1 800	340
УЛААН САН	ULAAN SAN	586	950	1 090	140
БАЯЛАГ НАЛАЙХ	BAYALAG NALAIKH	109	461	600	139
СЭЛЭНГЭ ДУЛААНХААН	SELENGE DULAANKHAAN	20	690	790	100
ХЭРЛЭН ХИВС	KHERLEN KHIVS	2 332	99	171	72
ГЛОБАЛ МОНГОЛИА ХОЛДИНГС	GLOBAL MONGOLIA HOLDINGS	6 180	172	227	55
ГОВЬФАЙНЭНШЛ ГРУПП	GOBI FINANCIAL GROUP	20	339	390	51
Э-ТРАНС ЛОЖИСТИКС	E-TRANS LOGISTICS	33 677	100	114	14
ЕВРОАЗИА КАПИТАЛ ХОЛДИНГ	EUROASIA CAPITAL HOLDING	5	18	21	3

8.9 ХАНШ НЬ ХАМГИЙН ИХ БУУРСАН ҮНЭТ ЦААС*, 2014 оны 7 дугаар сарын эцэст
STOCKS, WHICH HAD MOST DECLINED PRICE*, at the end of July, 2014

Компаний нэр	Company name	Тухайн сард арилжсан үнэт цаас, ш Stocks traded in the current month, by number of stocks	Хаалтын ханш Closing price		Ханшийн өөрчлөлт, тухайн сард Price change, in the current month
			2014 VI	2014 VII	
			УЛААНБААТАР ЗБ	ULAANBAATAR HOTEL	
МОГОЙН ГОЛ	MOGOIN GOL	82	15 000	13 500	- 1 500
АВТОИМПЕКС	AUTO IMPEX	1 211	3 890	3 000	- 890
ГУТАЛ	GUTAL	64	12 540	12 000	- 540
БИДИСЕК	B D SEC	1 114	2 680	2 200	- 480
ШАРЫН ГОЛ	SHARYN GOL	2 351	7 440	7 300	- 140
МАТЕРИАЛИМПЕКС	MATERIAL IMPEX	359	16 130	16 000	- 130
БЛЮ СКАЙ СЕКЬЮРИТИС	BLUE SKY SECURITIES	77	3 100	2 975	- 125
УНДРАГА ӨМНӨГОВЬ	UNDARGA UMNUGOBI	291	5 405	5 300	- 105
НОЁТ ХАЙРХАН	NOYOT KHAIRKHAN	51	1 600	1 500	- 100
МАХИМПЕКС	MAKH IMPEX	2 681	3 100	3 000	- 100
ЕВРОФЁ АЗИА	EUROFEU ASIA	15	3 990	3 900	- 90
БӨӨНИЙ ХУДАЛДАА	BUUNII KHUDALDAA	470	800	755	- 45
МОНИНЖБАР	MONINJBAR	23 628	290	270	- 20
ХИШИГ УУЛ	KHISHIG UUL	260	1 020	1 000	- 20
ОЛЛОО	OLLOO	3 137	138	121	- 17
АДУУНЧУЛУУН	ADUUNCHULUUN	1 686	1 962	1 949	- 13
УЛСЫН ИХ ДЭЛГҮҮР	ULSYN IKH DELGUUR	10 568	560	550	- 10
МОНГОЛИА ДЕВЕЛОПМЕНТ РЕСОРСЕС	MONGOLIA DEVELOPMENT RESOURCES	499	699	690	- 9

IX. УЛСЫН НЭГДСЭН ТӨСӨВ
GENERAL GOVERNMENT

9.1 УЛСЫН НЭГДСЭН ТӨСВИЙН ҮНДСЭН ҮЗҮҮЛЭЛТ
MAIN INDICATOR OF GENERAL GOVERNMENT BUDGET

сая төг *mln. tog*

Хугацаа	Нийт орлого, тусламжийн дүн	Тэнцвэржүүлсэн орлого, тусламжийн дүн	Нийт зарлага, цэвэр зээлийн дүн	Тэнцвэржүүлсэн тэнцэл	Урсгал орлого	Урсгал зардал	Тэнцвэржүүлсэн урсгал тэнцэл
<i>Periods</i>	<i>Total revenue and grants</i>	<i>Total equilibrated revenue and grants</i>	<i>Total expenditure and net lending</i>	<i>Equilibrated balance (+,-)</i>	<i>Current revenue</i>	<i>Current expenditure</i>	<i>Current equilibrated balance (+,-)</i>
2012 I	326 056.3	326 056.3	260 030.8	66 025.5	324 529.1	257 164.1	67 365.0
II	348 985.0	348 985.0	422 112.9	-73 127.9	347 987.5	302 652.4	45 335.1
III	382 070.4	373 996.1	422 680.2	-48 684.0	372 969.4	302 640.8	70 328.6
IV	417 556.1	416 734.1	408 928.7	7 805.4	415 344.5	369 420.0	45 924.5
V	370 977.1	354 391.1	710 732.3	-356 341.1	353 318.3	550 380.6	-197 062.3
VI	535 323.0	535 323.0	705 591.2	-170 268.2	533 693.3	500 199.3	33 494.0
VII	389 272.7	389 272.7	414 059.0	-24 786.3	387 656.1	304 352.1	83 304.1
VIII	355 809.9	355 809.9	238 506.3	117 303.6	354 038.5	174 239.8	179 798.7
IX	386 252.7	386 252.7	461 068.8	-74 816.2	361 213.4	327 372.0	33 841.4
X	456 728.1	456 728.1	477 805.8	-21 077.7	455 120.0	334 703.7	120 416.3
XI	379 540.0	379 540.0	507 262.1	-127 722.0	378 617.0	405 708.9	-27 091.9
XII	609 206.0	540 031.7	965 022.4	-424 990.7	543 525.7	575 278.1	-31 752.4
I-XII	4 957 777.2	4 863 120.8	5 993 800.5	-1 130 679.8	4 828 012.7	4 404 111.6	423 901.2
2013 I	345 694.6	339 641.0	267 192.1	72 448.9	339 078.1	266 081.2	72 996.9
II	359 481.4	359 481.4	348 147.0	11 334.4	359 048.5	333 823.8	25 224.7
III	412 891.4	404 230.1	404 379.9	- 149.8	405 116.6	386 996.2	18 120.4
IV	490 701.3	486 003.2	433 643.1	52 360.1	485 950.4	362 240.8	123 709.5
V	428 494.6	422 050.0	418 723.2	3 326.8	421 991.0	346 143.4	75 847.5
VI	500 404.3	493 538.3	765 810.7	-272 272.3	493 324.6	658 530.2	-165 205.6
VII	536 077.2	535 095.1	547 785.3	-12 690.2	534 980.3	177 444.8	357 535.6
I-VII	3 073 744.7	3 040 039.2	3 185 681.3	- 145 642.2	3 039 489.6	2 531 260.5	508 229.1
VIII	410 713.5	410 136.1	395 734.4	14 401.7	410 011.5	284 768.1	125 243.4
IX	489 894.4	486 581.5	486 217.5	364.0	486 570.5	350 822.1	135 748.4
X	523 437.1	522 054.7	574 172.8	-52 118.1	521 997.5	372 191.4	149 806.1
XI	505 427.6	502 306.1	485 753.5	16 552.6	501 850.6	371 441.3	130 409.2
XII*	924 364.7	919 605.8	1 050 419.4	-130 813.6	919 113.2	648 859.9	270 253.3
I-XII*	5 927 582.0	5 880 723.4	6 177 978.9	- 297 255.5	5 879 032.8	4 559 343.3	1 319 689.5
2014 I	348 427.2	348 427.2	413 116.9	- 64 689.6	348 342.2	361 958.2	- 13 616.0
II	373 614.7	360 932.2	386 595.9	- 25 663.6	360 874.0	348 271.1	12 602.9
III	440 045.6	440 045.6	487 293.0	- 47 247.3	439 914.5	432 045.2	7 869.2
IV	527 546.8	526 438.8	494 485.1	31 953.6	526 315.2	457 032.6	69 282.6
V	504 368.6	501 685.1	502 964.2	- 1 279.0	501 609.6	412 951.7	88 658.0
VI	555 759.7	551 838.3	685 528.8	- 133 690.5	551 749.5	561 729.4	- 9 979.9
VII	578 420.8	575 833.1	496 136.4	79 696.7	575 379.7	347 859.0	227 520.7
I-VII	3 328 183.4	3 305 200.4	3 466 120.2	- 160 919.8	3 304 184.6	2 921 847.1	382 337.5
<u>2014 I-VII</u>	108.3	108.7	108.8	110.5	108.7	115.4	75.2
<u>2013 I-VII</u> %							
<u>2014 VII</u>	104.1	104.3	72.4	-	104.3	61.9	-
<u>2014 VI</u> %							
<u>2014 VII</u>	107.9	107.6	90.6	-	107.6	196.0	63.6
<u>2013 VII</u> %							

*-Урьдчилсан гүйцэтгэл

*-Preliminary estimates

Эх үүсвэр: Сангийн яам

Source: Ministry of Finance

9.2 УЛСЫН НЭГДСЭН ТӨСВИЙН ОРЛОГО, ЗАРЛАГА, жил бүрийн эхний 7 сарын байдлаар
REVENUE & EXPENDITURE OF GENERAL GOVERNMENT BUDGET, as first 7 months of selected years

сая төг mln. tog

Орлого, зарлагын төрөл	Types of revenue and expenditure	2013 I-VII			2014 I-VII		
		Улсын нэгдсэн төсөв General Gov't	Улсын төсөв Central Gov't	Орон нутгийн төсөв Local Gov't	Улсын нэгдсэн төсөв General Gov't	Улсын төсөв Central Gov't	Орон нутгийн төсөв Local Gov't
Т өсвийн орлого		Budget revenue					
Нийт орлого, тусламжийн дүн	Total revenue & grants	3 073 744.7	2 137 369.5	1 034 780.1	3 328 183.4	2 235 259.9	1 228 836.1
Тогтворжуулалтын сан	Stabilization fund	33 705.5	33 705.5	-	22 983.0	22 983.0	-
Нийт тэнцвэржүүлсэн орлого ба тусламжийн дүн	Total equilibrated revenue and grants	3 040 039.2	2 103 664.0	1 034 780.1	3 305 200.4	2 212 277.0	1 228 836.1
Урсгал орлого	Current revenue	3 039 489.6	2 043 337.8	381 675.5	3 304 184.6	2 108 070.0	478 346.1
Татварын орлого	Tax revenue	2 633 225.5	1 669 541.7	349 315.8	2 817 533.3	1 721 786.4	385 931.7
1 Орлогын албан татвар	1 Income tax	592 020.0	354 877.4	237 142.6	581 682.5	328 940.2	252 742.3
Аж ахуйн нэгжийн Хүн амын	Corporate Individuals	237 142.6	354 877.4	-	328 940.2	-	-
2 Нийгмийн даатгалын шимтгэл	2 Social security contribution	465 989.6	-	-	525 756.5	-	-
3 Өмчийн татвар	3 Property tax	19 355.3	-	19 355.3	24 554.2	-	24 554.2
4 Дотоодын бараа, үйлчилгээний албан татвар	4 Taxes on goods & services	1 029 381.4	1 006 421.9	22 959.5	1 066 643.2	1 042 564.0	24 079.2
Нэмэгдсэн өртгийн албан татвар	Value added tax	761 618.1	761 618.1	-	772 933.3	772 933.3	-
Онцгой албан татвар	Excise tax	238 896.6	238 896.6	-	263 437.4	263 437.4	-
Тусгай зориулалтын орлого	Income of special purposes	28 866.7	5 907.3	22 959.5	30 272.5	6 193.3	24 079.2
5 Гадаад худалдааны татварын орлого	5 Taxes on foreign trade	193 627.2	193 627.2	-	213 123.3	213 123.3	-
6 Бусад татвар	6 Other taxes	332 852.1	114 615.3	69 858.5	405 773.7	137 159.0	84 556.0
Татварын бус орлого	Non-tax revenue	406 264.0	373 796.1	32 359.6	486 651.4	386 283.6	92 414.4
Хөрөнгийн орлого	Capital revenue	549.6	-	549.6	1 015.8	-	1 015.8
Тусламжийн орлого	Grants and transfers	-	60 326.2	652 555.0	-	104 206.9	749 474.2
Т өсвийн зарлага		Budget expenditure					
Нийт зарлага ба эргэж төлөгдөх цэвэр зээл	Total expenditure & net lending	3 185 681.3	2 526 658.2	864 163.4	3 466 120.2	2 598 922.9	1 071 736.5
Нийт зарлага	Total expenditure	3 116 751.2	2 457 863.6	864 027.9	3 458 536.6	2 591 339.3	1 071 736.5
Урсгал зардал	Current expenditure	2 531 260.5	1 986 386.2	751 250.9	2 921 847.1	2 244 099.9	885 084.0
1 Бараа, үйлчилгээний зардал	1 Expenditure on goods & services	1 292 091.0	756 299.4	601 198.2	1 432 373.2	828 396.6	678 151.2
Цалин, хөлс	Wages & salaries	809 859.2	430 970.2	372 473.2	890 200.1	479 704.1	403 955.4
Нийгмийн даатгалын шимтгэл	Social security contribution	74 032.5	33 811.6	39 530.3	83 230.9	38 532.6	43 967.8
Бараа, үйлчилгээний бусад зардал	Goods & services expenses	482 231.8	291 517.7	189 194.7	542 173.1	310 160.0	230 228.0
2 Зээлийн үйлчилгээний төлбөр	2 Interest payments	123 674.7	123 674.7	-	234 884.8	232 680.4	-
3 Татаас ба шилжүүлэг	3 Subsidies & transfers	1 115 494.9	1 106 412.1	150 052.7	1 254 589.2	1 183 022.8	206 932.9
Орон нутгийн т өсөвт өгөх санхүүгийн дэмжлэг	Grants to local government	-	96 631.1	-	-	94 501.4	-
Хөрөнгийн зардал	Capital expenditure	585 490.8	471 477.4	112 777.0	536 689.4	347 239.4	186 652.4
Дотоод эх үүсвэрээр	Internal sources	397 757.4	283 912.5	112 608.5	482 569.8	293 119.8	186 652.4
Хөрөнгө оруулалт	Investment	384 978.2	271 133.3	112 608.5	465 105.4	275 655.4	186 652.4
Их засварын зардал	Capital repairment	6 426.2	6 426.2	-	8 924.9	8 924.9	-
Геологи хайгуулын	Geological survey	2 360.4	2 360.4	-	3 159.9	3 159.9	-
Ойжуулалт, байгаль орчны бусад арга хэмжээ	Forest, other environment expenditure	2 089.6	2 089.6	-	1 399.3	1 399.3	-
Улсын нөөц бүрдүүлэх	Acquisition of stock	1 902.9	1 902.9	-	3 980.3	3 980.3	-
Гадаад эх үүсвэрээр	External sources	187 733.4	187 564.9	168.5	54 119.6	54 119.6	-
Эргэж төлөгдөх цэвэр зээл	Lending (net)	68 930.1	68 794.6	135.5	7 583.6	7 583.6	-
Гадаад зээлээр санхүүжих төсөл	Foreign financed projects	11 253.5	11 253.5	-	6 379.0	6 379.0	-

9.3 ОРОН НУТГИЙН ТӨСВИЙН ОРЛОГО, ЗАРЛАГА, жил бүрийн эхний 7 сарын байдлаар
REVENUE & EXPENDITURE OF LOCAL BUDGET, as first 7 months of selected years

Аймаг, нийслэл Aimags and the Capital	Нийт орлого Total revenue		Орлого* Revenue		Нийт зарлага Total expenditure		Зарлага** Expenditure		Нийт орлого болон зарлагын харьцаа, % Total revenue to total expenditure ratio, %		Орлого, зарлагын харьцаа, % Revenue to expenditure ratio, %	
	2013 I-VII	2014 I-VII	2013 I-VII	2014 I-VII	2013 I-VII	2014 I-VII	2013 I-VII	2014 I-VII	2013 I-VII	2014 I-VII	2013 I-VII	2014 I-VII
	сая төг mln.tog											
БҮГД/TOTAL	1 034 780.1	1 228 836.1	382 225.1	479 361.9	864 163.4	1 071 736.5	855 442.6	1038 036.5	119.7	114.7	44.7	46.2
Баруун бүс												
<i>Western region</i>												
Дүн/Subtotal	160 821.7	188 660.7	15 936.1	27 984.3	142 051.2	171 209.8	142 051.2	171 209.8	113.2	110.2	11.2	16.3
БӨ/BO	36 107.9	39 572.9	2 889.6	3 244.5	31 538.0	38 759.0	31 538.0	38 759.0	114.5	102.1	9.2	8.4
ГО/GO	27 363.6	36 276.0	2 764.0	7 598.2	22 644.0	30 315.2	22 644.0	30 315.2	120.8	119.7	12.2	25.1
ЗА/ZA	33 377.2	33 394.4	3 052.4	3 103.9	31 344.0	30 724.2	31 344.0	30 724.2	106.5	108.7	9.7	10.1
УВ/UV	32 153.4	39 625.7	3 115.8	6 027.4	27 540.9	36 611.3	27 540.9	36 611.3	116.7	108.2	11.3	16.5
ХО/ХНО	31 819.6	39 791.8	4 114.4	8 010.4	28 984.3	34 800.0	28 984.3	34 800.0	109.8	114.3	14.2	23.0
Хангайн бүс												
<i>Khangai region</i>												
Дүн/Subtotal	213 408.8	249 941.1	46 105.3	59 209.9	180 928.1	217 121.9	178 928.1	217 121.9	118.0	115.1	25.8	27.3
АР/AR	33 644.3	36 662.3	3 395.9	3 433.9	29 796.8	34 118.4	29 796.8	34 118.4	112.9	107.5	11.4	10.1
БХ/БКН	32 738.3	40 375.2	3 031.5	5 537.2	29 918.0	34 597.8	29 918.0	34 597.8	109.4	116.7	10.1	16.0
БУ/БУ	25 336.1	30 314.3	10 063.9	10 886.0	20 569.2	27 667.1	20 569.2	27 667.1	123.2	109.6	48.9	39.3
ОР/ОР	38 230.9	48 350.9	21 287.9	28 577.8	27 549.3	36 138.6	25 549.3	36 138.6	138.8	133.8	83.3	79.1
ӨВ/ОВ	36 714.5	42 371.1	3 863.2	5 505.0	33 891.3	36 978.8	33 891.3	36 978.8	108.3	114.6	11.4	14.9
ХӨ/ХНС	46 744.8	51 867.4	4 462.8	5 270.1	39 203.4	47 621.3	39 203.4	47 621.3	119.2	108.9	11.4	11.1
Төвийн бүс												
<i>Central region</i>												
Дүн/Subtotal	197 634.4	230 910.5	67 796.1	79 152.2	166 059.5	220 974.0	162 973.4	215 274.0	119.0	104.5	41.6	36.8
ГС/GS	8 338.9	9 254.8	2 295.9	2 273.3	6 562.2	9 324.4	6 562.2	9 324.4	127.1	99.3	35.0	24.4
ДА/ДА	29 235.5	32 433.8	8 872.4	11 422.1	23 088.6	29 897.8	23 088.6	29 897.8	126.6	108.5	38.4	38.2
ДО/ДО	22 752.4	27 214.1	7 871.4	9 756.2	18 827.5	24 916.1	18 827.5	24 916.1	120.8	109.2	41.8	39.2
ДУ/ДУ	19 967.7	25 538.1	1 820.3	3 539.5	17 177.7	20 019.9	17 177.7	20 019.9	116.2	127.6	10.6	17.7
ӨМ/ӨМ	49 759.9	54 740.6	33 629.3	34 780.0	41 169.8	62 474.5	38 083.7	56 774.5	120.9	87.6	88.3	61.3
СЭ/СЭ	34 034.7	42 484.6	8 089.5	9 920.7	30 058.6	38 626.6	30 058.6	38 626.6	113.2	110.0	26.9	25.7
ТӨ/ТӨ	33 545.3	39 244.4	5 217.2	7 460.4	29 175.0	35 714.7	29 175.0	35 714.7	115.0	109.9	17.9	20.9
Зүүн бүс												
<i>Eastern region</i>												
Дүн/Subtotal	82 298.4	97 273.8	12 765.6	20 660.7	76 953.9	93 843.5	76 953.9	93 843.5	106.9	103.7	16.6	22.0
ДД/DD	27 422.6	33 273.0	5 892.9	8 006.4	24 052.2	30 557.3	24 052.2	30 557.3	114.0	108.9	24.5	26.2
СҮ/СҮ	25 066.7	31 279.8	3 339.8	7 756.7	23 787.2	31 004.4	23 787.2	31 004.4	105.4	100.9	14.0	25.0
ХЭ/ХЭ	29 809.1	32 721.0	3 532.8	4 897.6	29 114.6	32 281.9	29 114.6	32 281.9	102.4	101.4	12.1	15.2
Улаанбаатар												
<i>Ulaanbaatar</i>												
УБ/УБ	380 616.7	462 050.1	239 622.0	292 354.7	298 170.8	368 587.2	294 536.0	340 587.2	127.7	125.4	81.4	85.8
УБ/УБ	380 616.7	462 050.1	239 622.0	292 354.7	298 170.8	368 587.2	294 536.0	340 587.2	127.7	125.4	81.4	85.8

-Тайлбар: * Улсын төсвөөс олгож байгаа санхүүгийн дэмжлэг, тусгай зориулалтын шилжүүлэг, орон нутгийн хөгжлийн нэгдсэн сангийн шилжүүлгийн орлого ороогүй

** Орон нутгийн төсвөөс улсын төсөвт төвлөрүүлэх орлого ороогүй

- Note: * Not included in grants from Central Gov't Budget, transfer for a specific activities and transfer income from local development fund

** Not included in transfers to Central Gov't Budget

9.4 ОРОН НУТГИЙН ТӨСВӨӨС УЛСЫН ТӨСӨВТ ТӨВЛӨРҮҮЛЭХ ОРЛОГО, жил бүрийн эхний 7 сарын байдлаар
GRANTS FROM LOCAL GOV'T TO CENTRAL GOV'T BUDGET, as first 7 months of selected years

Аймаг, нийслэл Aimags and the Capital	2013 I-VII	2014 I-VII	сая төг mln.tog	
			2014 I-VII	% 2013 I-VII
БҮГД/TOTAL	8 720.9	33 700.0	386.4	
ОР/ОР	2 000.0	-	-	
ӨМ/ӨМ	3 086.1	5 700.0	184.7	
УБ/УБ	3 634.8	28 000.0	770.3	

Х. ГАДААД ХУДАЛДАА
EXTERNAL TRADE

10.1 ГАДААД ХУДАЛДААНЫ НИЙТ ЭРГЭЛТ
EXTERNAL TRADE TURNOVER

сая ам.долл. <i>mln.USD</i>					
Хугацаа <i>Periods</i>	Нийт эргэлт <i>Total turnover</i>	Экспорт <i>Exports</i>	Импорт <i>Imports</i>	Тэнцэл (+,-) <i>Balance</i>	
2012 I	731.8	236.9	494.9	- 258.0	
II	734.1	289.6	444.4	- 154.8	
III	869.8	351.2	518.6	- 167.4	
IV	1 028.3	405.5	622.7	- 217.2	
V	983.0	415.7	567.4	- 151.7	
VI	1 219.5	554.2	665.3	- 111.1	
VII	939.7	285.0	654.7	- 369.7	
VIII	1 025.0	333.4	691.5	- 358.1	
IX	946.3	360.0	586.3	- 226.2	
X	926.6	433.1	493.5	- 60.4	
XI	895.0	365.2	529.8	- 164.6	
XII	824.1	354.8	469.3	- 114.5	
I-XII	11 123.1	4 384.7	6 738.4	-2 353.7	
2013 I	779.7	281.6	498.1	-216.5	
II	537.6	224.5	313.1	- 88.6	
III	696.9	303.1	393.8	- 90.7	
IV	939.1	403.3	535.8	- 132.5	
V	1 158.0	430.8	727.2	- 296.4	
VI	983.2	380.5	602.7	- 222.2	
VII	944.2	329.9	614.3	- 284.4	
I-VII	6 038.7	2 353.6	3 685.0	-1 331.4	
2014 I	658.1	321.0	337.1	- 16.1	
II	550.2	273.4	276.8	- 3.4	
III	774.4	392.3	382.1	10.2	
IV	975.7	445.5	530.2	- 84.7	
V	1 082.2	489.1	593.1	- 104.0	
VI	1 064.4	559.3	505.1	54.2	
VII	983.6	459.9	523.7	- 63.9	
I-VII	6 088.6	2 940.5	3 148.1	- 207.6	
<u>2014 VII</u> 2014 VI %	92.4	82.2	103.7	- 117.8	
<u>2014 I-VII</u> 2013 I-VII %	100.8	124.9	85.4	15.6	

Эх үүсвэр: Гаалийн Ерөнхий Газрын мэдээ
Source: Report of the Customs General Administration

10.2 ЭКСПОРТ, орноор, жил бүрийн эхний 7 сарын байдлаар
EXPORTS, by countries and as of the first 7 months of selected years

Улс орон	Countries	2013			2014		
		VI	VII	I-VII	VI	VII	I-VII
Дүн	Total	380 488.8	329 891.6	2 353 633.7	559 308.2	459 851.4	2 940 478.7
Европ	Europe	16 151.6	62 597.4	199 396.7	16 884.7	60 124.6	236 876.5
Үүнээс:	Of which:						
Европын холбоо	Countries of EU	9 196.5	55 942.8	161 595.1	13 191.8	53 887.4	205 997.8
Австри	Austria	480.2	414.8	1 125.7	65.9	0.2	705.2
Бельги	Belgium	63.1	-	129.0	41.4	31.4	165.8
Болгар	Bulgaria	-	-	-	-	-	4.9
Дани	Denmark	5.0	7.9	73.1	1.0	9.0	23 922.4
Ирланд	Ireland	0.7	-	0.7	7.8	-	9.1
Испани	Spain	140.2	-	178.0	24.0	90.6	220.1
Итали	Italy	4 631.8	6 723.9	23 505.5	8 265.1	5 755.4	22 734.8
Их Британи	United Kingdom	1 304.4	47 313.5	120 340.5	2 114.3	44 669.4	140 351.0
Латви	Latvia	2.7	14.1	34.1	-	11.3	38.7
Нидерланд	Netherlands	15.5	12.5	603.0	-	11.3	1 493.1
Польш	Poland	2.8	0.3	50.0	2.5	4.2	94.8
Португаль	Portugal	-	-	-	-	0.1	63.6
Румын	Romania	-	-	-	-	-	2.0
Унгар	Hungary	-	-	-	175.4	-	181.7
Финлянд	Finland	-	-	-	9.0	35.0	193.3
Франц	France	715.1	701.5	1 931.4	359.0	1 500.6	4 435.6
ХБНГУ	Germany	1 819.5	737.0	10 003.9	2 020.3	1 759.2	11 141.4
Чех улс	Czech Republic	15.7	7.7	55.0	-	-	47.9
Швед	Sweden	-	9.4	3 565.1	106.1	9.8	192.5
Европын бусад орнууд	Other countries of Europe	6 955.1	6 654.6	37 801.6	3 692.9	6 237.3	30 878.7
Беларусь	Belarus	-	-	25.9	-	-	-
Лихтенштейн Вант улс	Liechtenstein	-	-	6.4	-	-	-
Монако	Monaco	-	-	-	-	-	3.5
Норвеги	Norway	140.5	-	161.5	-	79.4	122.6
ОХУ	Russian Federation	6 631.8	6 635.8	35 359.1	3 684.8	6 084.9	29 481.9
Турк	Turkey	-	-	13.3	-	5.3	5.3
Украин	Ukraine	181.3	-	642.6	-	6.6	35.2
Швейцарь	Switzerland	1.4	18.8	1 592.7	8.2	61.1	1 230.2
Ази	Asia	353 922.3	248 646.7	2 049 324.5	541 812.9	399 455.9	2 695 972.2
Үүнээс:	Of which:						
Зүүн Хойд Ази	North Eastern Asia	352 287.9	247 006.3	2 039 395.2	540 533.5	395 934.7	2 680 784.5
БНАСАУ	Dem. Rep. of Korea	-	520.4	643.3	-	-	7.6
БНСУ	Republic of Korea	1 925.6	1 329.9	9 395.7	450.2	250.0	2 195.3
БНХАУ	China	348 924.0	244 459.4	2 025 059.4	539 292.8	394 446.5	2 673 120.8
Япон	Japan	1 438.3	696.6	4 296.8	790.5	1 238.3	5 460.9
Зүүн Өмнөд Ази	South Eastern Asia	1 281.7	252.5	3 639.5	526.0	33.0	7 775.3
Вьетнам	Vietnam	10.0	-	321.4	-	-	461.5
Индонез	Indonesia	8.4	-	21.8	-	-	19.8
Малайз	Malaysia	0.2	7.3	161.0	6.0	5.2	510.8
Сингапур	Singapore	1 250.7	244.0	3 027.6	512.6	0.8	6 743.1
Тайланд	Thailand	0.7	1.1	14.2	-	-	-
Филиппин	Philippines	11.7	-	93.4	7.4	27.0	40.1
Азийн бусад орнууд	Other countries of Asia	352.7	1 387.9	6 289.8	753.4	3 488.2	7 412.5
Арабын Нэгдсэн Эмират	United Arab Emirates	262.7	1 310.4	4 706.4	68.0	-	793.6
Балба	Nepal	-	29.2	36.7	38.3	-	38.3
Бангладеш	Bangladesh	-	-	-	-	-	57.9
Иран	Iran	-	-	166.6	-	-	-
Израиль	Israel	-	-	-	-	0.1	1.1
Казахстан	Kazakhstan	0.9	-	280.8	70.1	2 956.5	3 614.5
Киргизстан	Kirgizstan	-	8.2	8.6	154.1	190.2	1 013.5
Ливан	Lebanon	-	-	337.1	-	-	93.0
Пакистан	Pakistan	-	-	-	-	-	17.8
Туркменистан	Turkmenistan	14.4	-	14.4	-	-	-
Узбекистан	Uzbekistan	74.6	-	265.9	74.8	37.9	222.9
Энэтхэг	India	-	40.1	473.2	348.3	303.5	1 559.9
Африк	Africa	284.9	-	2 737.8	1.1	3.6	169.2
Ангол	Angola	175.6	-	175.6	-	3.1	3.1
Буркина-Фасо	Burkina faso	-	-	-	-	-	105.4
Маврикий (Брит)	Mauritius	-	-	-	-	-	2.1
Өмнөд Африкийн Бүгд	Republic of South Africa	109.3	-	2 561.0	0.2	-	57.2
Сейшелийн Аралын Бүгд	Seychelles	-	-	1.2	-	-	-
Бусад	Others	-	-	-	0.9	0.5	1.4
Америк	America	9 860.1	18 638.7	97 515.4	332.6	245.0	7 076.9
АНУ	USA	226.9	83.8	2 360.3	54.7	111.8	6 360.1
Бразил	Brazil	-	-	0.5	-	-	-
Канад	Canada	9 632.6	18 554.9	93 430.6	277.9	133.2	716.8
Колумба	Colombia	-	-	34.4	-	-	-
Мексик	Mexico	0.6	-	1 689.6	-	-	-
Австрали	Australia	269.9	8.8	4 659.3	276.9	22.3	384.0
Австрали	Australia	269.9	8.8	4 659.3	275.3	22.3	379.6
Фиджи	Fiji	-	-	-	-	-	0.7
Шинэ Зеланд	New Zealand	-	-	-	1.7	-	3.6

10.3 ЭКСПОРТ, барааны бүлгээр, жил бүрийн эхний 7 сарын байдлаар
EXPORTS, by commodity groups and as of the first 7 months selected years

Барааны бүлэг	Commodity groups	млн.ам.долл			thous.USD		
		VI	VII	I-VII	VI	VII	I-VII
Дүн	Total	380 488.8	329 891.6	2 353 633.7	559 308.2	459 851.4	2 940 478.7
Мал, амьтад, тэдгээрээс гаралтай бүтээгдэхүүн	Live animals, animals origin products	1 874.5	550.1	10 617.2	721.3	504.2	6 687.2
Ургамлын гаралтай бүтээгдэхүүн	Vegetable origin products	408.9	729.6	5 490.4	43.9	49.1	11 430.4
Мал, амьтан, болон ургамлын гаралтай өөх, тос	Animal & vegetable fat & oil	0.2	0.5	4.4	0.8	2.3	7.1
Хүнсний бэлэн бүтээгдэхүүн	Food products	919.2	1 279.6	6 525.9	592.1	820.7	5 587.4
Эрдэс бүтээгдэхүүн	Mineral products	304 054.4	215 042.7	1 848 357.8	495 239.7	371 322.1	2 435 273.2
Хими, химийн үйлдвэрийн бүтээгдэхүүн	Chemical & chemical industry products	6.4	9.3	103.5	113.1	10.6	212.4
Хуванцар, каучук, түүгээр хийсэн эдлэл	Plastics, rubber, & articles thereof	347.9	181.2	1 406.5	367.4	174.4	1 329.5
Түүхий болон боловсруулсан арьс, шир, ангийн үс, эдгээрээр хийсэн эдлэл	Raw & processed hides, skins, fur & articles thereof	992.1	1 325.1	20 393.1	514.8	1 019.1	23 779.9
Мод, модон эдлэл	Wood & wooden articles	68.5	15.9	217.4	0.1	70.2	546.9
Целлюлоз, цаас картон, тэдгээрээр хийсэн зүйл	Cellulose, paper, cardboard & articles thereof	2.0	1.6	40.5	5.8	13.5	22.4
Нэхмэл, нэхмэл бүтээгдэхүүн	Textiles & textile articles	56 285.2	46 693.7	221 110.2	57 730.3	35 362.9	256 431.3
Гутал, малгай, шүхэр, өд, хиймэл цэцэг	Footwear, headwear, umbrellas, feather & artificial flowers	182.0	31.5	530.3	140.2	131.2	695.2
Чулуу, гөлтгөнө, цемент, шөрмөсөн чулуун зүйлс, шил, шилэн сав	Articles of stone, plaster, cement, asbestos, glass & glassware	50.6	24.2	89.8	29.4	7.0	61.3
Үнэт, хагас үнэт чулуу, металл гоёлын зүйлс	Natural or cultured stones, precious metal, jewellery	9 269.1	59 713.3	195 239.2	2.6	42 449.3	132 300.0
Үндсэн төмөрлөг, түүгээр хийсэн бүтээгдэхүүн	Base metals & articles thereof	1 634.8	1 833.8	11 481.2	1 589.6	2 846.0	12 133.9
Машин, механик төхөөрөмж, цахилгаан хэрэгсэл, дуу хураагч, зурагт, тэдгээрийн сэлбэг, эд анги	Machinery, equipment, electric appliances, recorders, TV sets & spare parts	2 408.4	1 058.2	18 643.1	1 703.5	3 902.3	20 281.9
Авто, агаарын замын тээврийн хэрэгсэл, тэдгээрийн эд анги	Auto, air & water transport vehicles & their spare parts	1 648.7	1 046.8	11 690.7	206.9	267.3	29 863.5
Хараа зүй, гэрэл, кино зураг, хэмжүүр, хяналт, эмнэлэг, мэс заслын багаж, цаг, хөгжмийн зэмсэг	Optical, photographic, cinematographic, measuring control, medical, surgical & musical instruments, watches	245.4	178.6	695.3	220.4	717.9	2 497.1
Үйлдвэрийн төрөл бүрийн бараа	Various industrial goods	90.5	174.8	992.7	74.0	177.9	1 321.6
Бусад	Other	-	1.4	4.8	12.5	3.5	16.5

10.4 ЭКСПОРТЫН ЗАРИМ НЭРИЙН БАРАА, орноор, жил бүрийн эхний 7 сарын байдлаар
EXPORTS BY SOME COMMODITIES, by countries and by the first 7 months of selected years

Улс орон	Countries	Цайрын хүдэр, баяжмал		Зэсийн баяжмал		Төмрийн хүдэр, баяжмал	
		Zinc ores and concentrate		Copper concentrate		Iron ores and concentrate	
		2013 I-VII	2014 I-VII	2013 I-VII	2014 I-VII	2013 I-VII	2014 I-VII
Дүн	Total	76 624.8	57 603.9	470 450.1	1 185 852.0	382 217.6	239 500.8
БНХАУ	China	76 624.8	57 603.9	470 450.1	1 185 852.0	382 217.6	239 500.8
ХБНГУ	Germany	-	-	-	-	-	0.1

(Хүснэгт 10.4-ийн үргэлжлэл Table 10.4 continuation)

Улс орон	Countries	Чулуун нүүрс		Молибдений хүдэр ба баяжмал		Жоншны хүдэр ба баяжмал	
		Bituminous coal		Molybdenium ores and concentrate		Fluor spar ores and concentrate	
		2013 I-VII	2014 I-VII	2013 I-VII	2014 I-VII	2013 I-VII	2014 I-VII
Дүн	Total	595 443.7	499 196.8	18 466.2	14 467.8	47 339.3	39 443.0
БНСУ	Republic of Korea	-	-	7 580.5	-	-	0.3
БНХАУ	China	595 404.8	499 104.6	9 203.2	13 443.0	22 253.3	17 936.9
Мексик	Mexico	-	-	1 682.6	-	-	-
ОХУ	Russian Federation	39.0	92.2	-	1 024.8	24 119.9	20 291.4
Украин	Ukraine	-	-	-	-	600.8	28.6
Бусад	Other	-	-	-	-	365.3	1 185.9

(Хүснэгт 10.4-ийн үргэлжлэл Table 10.4 continuation)

Улс орон	Countries	Боловсруулаагүй буюу хагас боловсруулсан алт		Самнасан ноолуур		Хонины самнаагүй ноос	
		Gold, unwrought or in semi-manufactured forms		Combed goat down		Sheep wool	
		2013 I-VII	2014 I-VII	2013 I-VII	2014 I-VII	2013 I-VII	2014 I-VII
Дүн	Total	195 190.0	132 291.2	28 690.7	29 264.1	2 416.1	4 341.6
БНСУ	Republic of Korea	-	-	16.6	-	-	-
БНХАУ	China	-	-	1 156.8	6 223.8	2 291.3	3 358.8
Итали	Italy	-	-	18 037.3	16 990.8	-	-
Их Британи	United Kingdom	102 690.2	132 281.1	8 890.5	2 791.3	-	-
Канад	Canada	92 499.7	-	-	-	-	-
ОХУ	Russian Federation	-	-	-	-	124.8	32.1
ХБНГУ	Germany	-	-	-	2 572.0	-	12.3
Энэтхэг	India	-	-	446.5	500.4	-	920.6
Бусад	Other	-	10.1	143.0	185.8	-	17.8

(Хүснэгт 10.4-ийн үргэлжлэл Table 10.4 continuation)

Улс орон	Countries	Үхэр, адууны боловсруулсан шир		Хонь, хурганы боловсруулсан арьс буюу шеврет		Ямаа, ишигний боловсруулсан арьс буюу шевро	
		Leather of bovine or equine animals		Sheep or lamb skin leather		Goat or kid skin leather	
		2013 I-VII	2014 I-VII	2013 I-VII	2014 I-VII	2013 I-VII	2014 I-VII
Дүн	Total	3 353.8	6 067.8	7 479.2	6 413.5	6 688.1	10 307.4
БНСУ	Republic of Korea	-	-	-	-	196.2	-
БНХАУ	China	893.4	2 634.0	7 479.0	6 413.5	5 272.2	9 332.2
Вьетнам	VietNam	-	-	-	-	146.2	297.3
Итали	Italy	2 447.6	3 305.8	-	-	1 069.6	528.5
Бусад	Other	12.8	128.0	0.2	-	3.9	149.3

10.5 ЭКСПОРТЫН ГОЛ НЭРИЙН БАРАА, жил бүрийн эхний 7 сарын байдлаар
EXPORTS BY SOME COMMODITIES, by the first 7 months of selected years

Гол нэр төрлийн бараа	Main commodities	Хэмжих нэгж	Measurement unit	мян.ам.долл <i>thous.USD</i>					
				2013 I-VII		2014 I-VII		2014 I-VII / 2013 I-VII %	
				Тоо хэмжээ Volume	Үнийн дүн Value	Тоо хэмжээ Volume	Үнийн дүн Value	Тоо хэмжээ Volume	Үнийн дүн Value
Малын дайвар									
бүтээгдэхүүн	Edible meet offal	т	t	360.2	307.7	191.1	187.6	53.1	61.0
Богийн өлөн гэдэс	Intestine	т	t	317.1	7 708.1	211.2	4 877.7	66.6	63.3
Адууны дэл, сүүл	Horse mane, tail	т	t	307.4	569.1	320.9	455.0	104.4	80.0
Боловсруулаагүй буюу хагас боловсруулсан алт	Gold, unwrought or in semi-manufactured forms	т	t	4.7	195 190.0	3.2	132 291.2	67.0	67.8
Зэсийн баяжмал	Copper concentrate	мян.т	thous.t	332.2	470 450.1	703.9	1 185 852.0	2.1*	2.5*
Молибдений хүдэр ба баяжмал	Molybdenium ores and concentrate	мян.т	thous.t	2.3	18 466.2	1.8	14 467.8	77.8	78.3
Жоншны хүдэр ба баяжмал	Fluor spar ores and concentrate	мян.т	thous.t	186.4	47 339.3	176.6	39 443.0	94.7	83.3
Төмрийн хүдэр	Iron ores	мян.т	thous.t	3 581.9	382 217.6	3 072.1	239 500.8	85.8	62.7
Цайрын хүдэр, баяжмал	Zinc concentrate	мян.т	thous.t	80.0	76 624.8	53.2	57 603.9	66.6	75.2
Тунгаасан зэс ба хайлш	Refined copper & copper alloys	т	t	1 240.4	9 360.9	1 280.6	8 872.6	103.2	94.8
Үхэр, адууны боловсруулсан шир	Leather of bovine or equine animals	сая дм2	mln.dm2	29.1	3 353.8	43.5	6 067.8	149.7	180.9
Үхэр, адууны боловсруулаагүй шир	Raw hides and skins of bovine or equine animals	мян.ш	thous.p	206.1	2 549.4	87.4	892.5	42.4	35.0
Хонь, хурганы боловсруулсан арьс буюу шеврет	Sheep or lamb skin leather	сая дм2	mln.dm2	78.2	7 479.2	62.9	6 413.5	80.5	85.8
Ямаа, ишигний боловсруулсан арьс буюу шевро	Goat or kid skin leather	сая дм2	mln.dm2	64.9	6 688.1	90.1	10 307.4	138.9	154.1
Хонины самнаагүй ноос	Sheep wool	т	t	1 936.9	2 416.1	3 620.9	4 341.6	186.9	179.7
Бохир ноолуур	Greezy cashmere	т	t	3 767.5	173 722.1	3 653.7	203 061.6	97.0	116.9
Самнасан ноолуур	Combed goat down	т	t	299.0	28 690.7	295.5	29 264.1	98.8	102.0
Хөнжил ба аяны хөнжил	Blankets & travelling rugs	ш	p	429	51.4	724	63.2	168.8	123.0
Нүүрс	Coal	мян.т	thous.t	8 260.3	595 564.8	10 392.3	499 633.5	125.8	83.9
Үүнээс: Чулуун нүүрс	Of which: Bituminous coal	мян.т	thous.t	8 258.6	595 443.7	10 374.7	499 196.8	125.6	83.8
Боловсруулаагүй газрын тос	Crude petroleum oil	мян.баррель	thous.barrel	2 595.3	249 486.7	3 780.5	380 239.4	145.7	152.4

10.6 ИМПОРТ, орноор, жил бүрийн эхний 7 сарын байдлаар
 IMPORTS, by countries and by the first 7 months of selected years

Улс орон	Countries	мян.ам.долл <i>thous.USD</i>					
		2013			2014		
		VI	VII	I-VII	VI	VII	I-VII
Дүн	Total	602 686.8	614 284.3	3 685 022.4	505 096.6	523 723.4	3 148 073.3
Европ	Europe	227 480.4	236 089.7	1 427 591.1	199 827.3	220 149.4	1 261 703.9
Үүнээс;	Of which;						
Европын холбоо	Countries of EU	54 005.5	77 700.4	393 494.8	45 870.6	45 223.3	284 223.2
Австри	<i>Austria</i>	480.1	667.1	3 626.6	855.3	481.7	5 441.9
Бельги	<i>Belgium</i>	368.1	2 909.9	13 925.4	2 745.2	636.5	6 671.6
Болгар	<i>Bulgaria</i>	1 683.6	154.2	5 193.1	142.2	136.0	1 916.8
Грек	<i>Greece</i>	340.5	34.4	1 127.6	40.9	140.9	345.9
Дани	<i>Denmark</i>	847.6	502.1	5 235.8	499.3	589.9	7 402.0
Ирланд	<i>Ireland</i>	535.1	188.7	2 277.5	125.0	67.0	2 000.8
Испани	<i>Spain</i>	2 156.8	3 555.5	11 762.6	1 727.9	2 370.5	11 788.4
Итали	<i>Italy</i>	3 732.2	5 767.5	26 469.8	3 682.3	3 608.7	24 995.3
Их Британи	<i>United Kingdom</i>	2 908.3	4 688.1	30 396.2	3 809.9	3 222.4	18 907.8
Кипр	<i>Cyprus</i>	37.5	31.7	685.6	30.2	73.2	818.9
Латви	<i>Latvia</i>	317.6	353.1	2 670.0	1 461.2	235.2	2 185.1
Литва	<i>Lithuania</i>	1 146.9	1 427.7	7 269.4	39.3	360.2	1 395.4
Люксембург	<i>Luxemburg</i>	76.7	2.7	565.0	27.7	5.3	369.0
Мальта	<i>Malta</i>	0.3	0.7	17.8	-	2.4	16.1
Нидерланд	<i>Netherlands</i>	2 529.5	5 847.7	14 925.6	942.3	881.7	8 896.5
Польш	<i>Poland</i>	4 766.1	6 325.4	31 183.8	4 451.5	4 903.0	28 019.6
Португаль	<i>Portugal</i>	28.8	51.8	247.6	58.2	32.6	436.2
Румын	<i>Romania</i>	298.9	474.2	5 888.6	224.4	452.9	1 800.5
Словак	<i>Slovakia</i>	107.2	338.3	1 202.1	223.1	170.7	1 114.9
Словени	<i>Slovenia</i>	1 309.9	891.0	6 514.2	815.8	1 773.7	6 022.9
Унгар	<i>Hungary</i>	823.7	577.5	5 359.8	971.4	1 784.4	7 443.3
Финлянд	<i>Finland</i>	4 013.5	4 563.6	18 185.2	242.9	417.2	2 561.6
Франц	<i>France</i>	6 214.2	4 781.8	44 773.2	7 937.2	3 512.8	35 788.9
ХБНГУ	<i>Germany</i>	17 595.3	21 638.4	120 366.4	13 353.4	16 130.6	94 156.9
Хорват	<i>Croatia</i>	46.9	34.9	237.9	14.3	65.8	239.6
Чех улс	<i>Czech Republic</i>	855.6	3 231.4	7 815.8	715.7	910.2	5 780.1
Швед	<i>Sweden</i>	781.6	8 419.2	24 739.3	710.6	2 230.3	7 503.8
Эстон	<i>Estonia</i>	3.0	241.7	832.7	23.4	27.9	203.4
Европын бусад орнууд	Other countries of Europe	173 474.9	158 389.4	1 034 096.4	153 956.7	174 926.0	977 480.7
Албани	<i>Albania</i>	5.6	0.6	23.8	1.0	16.8	75.6
Беларусь	<i>Belarus</i>	22 639.2	7 712.8	115 363.1	891.1	458.3	7 414.3
Босни Герцеговина	<i>Bosnia and Herzegovina</i>	7.4	2.5	48.9	0.1	19.7	61.5
Исланд	<i>Iceland</i>	-	0.3	130.2	0.6	0.3	99.2
Македони	<i>Macedonia</i>	9.4	7.3	59.4	2.1	22.2	95.9
Молдав	<i>Moldavia</i>	3.6	1.3	113.8	0.8	38.2	67.2
Норвеги	<i>Norway</i>	26.8	242.7	487.4	62.1	16.3	211.3
ОХУ	<i>Russian Federation</i>	142 868.1	136 357.3	857 983.7	146 291.3	166 677.5	915 744.4
Серб	<i>Serbia</i>	252.8	4.8	547.0	39.3	17.5	191.2
Турк	<i>Turkey</i>	3 725.4	4 393.8	18 237.2	2 797.9	3 869.1	23 010.2
Украин	<i>Ukraine</i>	3 626.1	5 534.1	33 828.6	3 333.9	3 204.6	25 171.8
Швейцарь	<i>Switzerland</i>	309.6	4 128.1	7 265.6	534.0	585.1	5 331.7
Бусад	<i>Other</i>	0.9	3.7	7.6	2.6	0.5	6.4
Ази	Asia	322 851.7	340 098.4	1 737 038.6	283 732.2	277 314.5	1 651 507.5
Үүнээс:	Of which:						
Зүүн Хойд Ази	Northeastern Asia	297 773.5	314 261.4	1 575 195.1	265 613.8	256 549.4	1 488 289.9
БНАСАУ	<i>Dem. Rep. of Korea</i>	-	-	610.8	43.0	2.0	149.5
БНСУ	<i>Republic of Korea</i>	44 017.3	62 684.7	296 837.6	36 630.3	32 693.3	204 358.4
БНХАУ	<i>China</i>	209 202.6	203 854.6	990 567.3	188 961.6	184 946.5	1 038 866.4
Япон	<i>Japan</i>	44 553.7	47 722.1	287 179.4	39 979.0	38 907.5	244 915.6
Зүүн Өмнөд Ази	Southeastern Asia	17 496.9	16 893.8	117 601.6	13 203.4	14 475.7	130 983.1
Вьетнам	<i>Vietnam</i>	1 759.2	1 708.9	11 611.5	1 838.9	2 122.4	13 555.8
Индонез	<i>Indonesia</i>	797.0	1 580.6	8 810.5	1 252.9	1 755.3	9 423.3
Камбож	<i>Cambodia</i>	13.5	26.8	189.9	14.8	58.5	276.4
Лаос	<i>Lao PDR</i>	1.9	1.2	7.7	1.8	29.6	40.3
Малайз	<i>Malaysia</i>	5 327.7	4 340.9	34 242.7	4 023.1	3 292.3	40 600.6
Сингапур	<i>Singapore</i>	5 901.4	2 697.7	37 179.1	2 528.4	2 356.1	41 671.3
Тайланд	<i>Thailand</i>	3 273.4	6 234.1	23 477.2	2 978.0	4 438.9	22 672.0
Филиппин	<i>Philippines</i>	422.9	303.6	2 082.9	565.3	422.9	2 743.4

(Хүснэгт 10.6-гийн үргэлжлэл Table 10.6 continuation)

Улс орон	Countries	2013			2014		
		VI	VII	I-VII	VI	VII	I-VII
Азийн бусад орнууд	Other countries of Asia	7 581.3	8 943.2	44 241.9	4 915.0	6 289.4	32 234.5
Азербайжан	<i>Azerbaijan</i>	120.3	2.3	376.8	2.8	4.8	291.0
Арабын Нэгдсэн Эмират	<i>United Arab Emirates</i>	30.7	172.2	562.2	32.9	168.1	513.6
Армен	<i>Armenia</i>	-	-	60.8	-	-	-
Балба	<i>Nepal</i>	7.8	8.3	29.2	10.6	6.1	51.8
Бангладеш	<i>Bangladesh</i>	126.3	79.1	963.9	232.9	234.3	1 343.9
Гүрж	<i>Georgia</i>	101.5	126.6	558.9	39.0	12.2	469.3
Иран	<i>Iran</i>	7.3	-	291.1	-	13.8	155.3
Израиль	<i>Israel</i>	329.4	24.0	1 433.9	52.2	30.9	528.2
Иордан	<i>Jordan</i>	-	-	2.0	-	-	-
Казахстан	<i>Kazakhstan</i>	3 687.6	5 005.2	18 754.7	2 104.3	4 034.2	16 248.1
Киргизстан	<i>Kirgizstan</i>	103.9	85.3	718.4	165.2	106.4	887.1
Оман	<i>Oman</i>	-	-	3.8	-	-	-
Пакистан	<i>Pakistan</i>	4.2	65.9	272.4	98.6	49.5	409.0
Саудын Арабын Вант Улс	<i>Saudi Arabia</i>	110.1	-	244.3	-	-	218.0
Узбекстан	<i>Uzbekistan</i>	461.3	89.7	3 665.1	520.8	196.7	3 039.3
Шри-Ланк	<i>Sri-Lanka</i>	82.8	105.7	618.2	126.7	209.7	697.8
Энэтхэг	<i>India</i>	2 407.6	3 175.0	15 668.7	1 527.0	1 166.5	7 287.2
Бусад	<i>Other</i>	0.6	3.9	17.5	2.1	56.2	94.9
Африк	Africa	1 477.8	426.9	9 472.2	4 110.6	538.9	9 392.7
Египет	<i>Egypt</i>	255.4	172.1	608.9	14.3	90.9	215.3
Маврикий (Брит)	<i>Mauritius</i>	5.7	5.7	20.9	0.3	5.6	27.9
Мали	<i>Mali</i>	-	-	24.0	-	13.6	13.6
Марокко	<i>Morocco</i>	5.3	14.4	98.5	32.3	89.9	492.4
Өмнөд Африкийн Бүгд Найрамдах Улс	<i>Republic of South Africa</i>	950.0	104.2	8 045.4	4 043.4	41.9	7 785.7
Сейшелийн аралын Бүгд Найрамдах Улс	<i>Seychelles</i>	113.4	-	113.4	-	107.1	107.1
Тунис	<i>Tunisia</i>	128.2	85.6	446.9	19.7	188.8	695.7
Бусад	<i>Other</i>	19.9	44.9	114.2	0.6	1.0	55.0
Америк	America	42 130.0	31 787.6	464 750.6	14 442.6	22 251.2	202 780.4
АНУ	<i>USA</i>	36 837.1	26 220.4	383 531.1	11 989.9	18 195.1	174 778.4
Аргентин	<i>Argentina</i>	160.7	550.6	2 847.7	80.9	141.0	1 100.4
Бразил	<i>Brazil</i>	1 279.6	573.2	5 273.5	234.4	175.5	922.0
Канад	<i>Canada</i>	3 298.1	2 342.0	67 250.4	955.1	2 177.8	15 338.3
Колумб	<i>Colombia</i>	-	-	24.8	-	9.3	25.8
Коста Рика	<i>Costa Rica</i>	41.8	5.2	178.7	0.8	6.0	41.5
Куба	<i>Cuba</i>	-	-	10.0	0.3	11.0	68.1
Мексик	<i>Mexico</i>	470.5	1 650.1	4 439.0	953.0	1 360.8	5 564.7
Перу	<i>Peru</i>	2.9	1.4	308.1	33.7	1.9	43.2
Чили	<i>Chile</i>	12.9	430.2	677.0	163.8	109.0	4 585.1
Эквадор	<i>Ecuador</i>	10.2	6.9	124.8	17.9	21.3	181.2
Бусад	<i>Other</i>	16.1	7.8	85.6	12.9	42.6	131.8
Австрали	Australia	8 747.0	5 881.7	46 169.9	2 984.0	3 469.4	22 688.9
Австрали	<i>Australia</i>	6 736.2	4 850.3	33 238.3	778.5	1 300.1	9 510.9
Шинэ Зеланд	<i>New Zealand</i>	2 010.8	1 024.1	12 924.2	2 205.5	2 169.3	13 177.9
Бусад	<i>Other</i>	-	7.4	7.4	-	-	-

10.7 ИМПОРТ, барааны бүлгээр, жил бүрийн эхний 7 сарын байдлаар
 IMPORTS, by commodity groups and by the first 7 months of selected years

Барааны бүлэг	Commodity groups	2013			2014		
		VI	VII	I-VII	VI	VII	I-VII
Дүн	Total	602 686.8	614 284.3	3 685 022.4	505 096.6	523 723.4	3 148 073.3
Мал, амьтад, тэдгээрээс гаралтай бүтээгдэхүүн	Live animals, animals origin products	6 682.9	5 321.2	38 438.2	6 922.2	6 342.7	39 874.6
Ургамлын гаралтай бүтээгдэхүүн	Vegetable origin products	5 507.5	5 724.8	36 254.6	7 730.4	7 821.9	54 954.9
Мал, амьтан, болон ургамлын гаралтай өөх, тос	Animal & vegetable fat & oil	2 740.3	3 405.3	18 846.4	3 256.0	3 039.3	16 393.8
Хүнсний бэлэн бүтээгдэхүүн	Food products	36 008.0	41 200.2	221 410.0	33 774.2	32 740.6	211 419.1
Эрдэс бүтээгдэхүүн	Mineral products	153 276.2	154 318.5	929 354.6	128 529.3	146 005.3	851 793.2
Хими, химийн үйлдвэрийн бүтээгдэхүүн	Chemical & chemical industry products	31 089.8	35 295.2	169 559.3	29 394.2	32 035.7	182 478.1
Хуванцар, каучук, түүгээр хийсэн эдлэл	Plastics, rubber, & articles thereof	24 312.3	24 395.4	133 231.2	18 193.9	21 876.6	117 410.0
Түүхий болон боловсруулсан арьс, шир, ангийн үс, эдгээрээр хийсэн эдлэл	Raw & processed hides, skins, fur & articles thereof	870.9	616.7	3 748.1	628.1	1 068.0	4 222.9
Мод, модон эдлэл	Wood & wooden articles	4 389.1	5 720.4	21 538.1	6 429.2	6 388.9	32 610.4
Целлюлоз, цаас картон, тэдгээрээр хийсэн зүйл	Cellulose, paper, cardboard & articles thereof	6 496.2	5 484.2	32 845.8	4 117.5	4 444.2	32 464.5
Нэхмэл, нэхмэл бүтээгдэхүүн	Textiles & textile articles	5 153.5	5 622.2	31 672.4	4 314.5	6 576.0	38 352.4
Гутал, малгай, шүхэр, өд, хиймэл цэцэг	Footwear, headwear, umbrellas, feather & artificial flowers	1 322.0	1 210.8	7 669.1	806.9	1 047.3	7 716.3
Чулуу, гөлтгөнө, цемент, шөрмөсөн чулуун зүйлс, шил, шилэн сав	Articles of stone, plaster, cement, asbestos, glass & glassware	14 449.5	15 213.9	70 802.6	14 563.3	16 424.0	75 742.2
Үнэт, хагас үнэт чулуу, металл гоёлын зүйлс	Natural or cultured stones, precious metal, jewellery	134.8	314.5	1 285.7	203.8	283.3	1 931.5
Үндсэн төмөрлөг, түүгээр хийсэн бүтээгдэхүүн	Base metals & articles thereof	55 255.6	67 177.0	295 351.8	68 280.6	74 986.6	335 244.5
Машин, механик төхөөрөмж, цахилгаан хэрэгсэл, дуу хураагч, зурагт, тэдгээрийн сэлбэг, эд анги	Machinery, equipment, electric appliances, recorders, TV sets & spare parts	126 249.7	132 622.4	815 856.5	96 251.4	96 619.2	604 289.6
Авто, агаарын замын тээврийн хэрэгсэл, тэдгээрийн эд анги	Auto, air & water transport vehicles & their spare parts	114 240.7	85 828.9	755 781.4	58 413.8	49 999.0	431 544.6
Хараа зүй, гэрэл, кино зураг, хэмжүүр, хяналт, эмнэлэг, мэс заслын багаж, цаг, хөгжмийн зэмсэг	Optical, photographic, cinematographic, measuring control, medical, surgical & musical instruments, watches	5 102.5	12 500.6	43 456.8	9 286.3	4 079.7	47 870.2
Үйлдвэрийн төрөл бүрийн бараа	Various industrial goods	9 354.8	12 260.7	57 236.5	11 045.1	11 825.0	58 229.2
Бусад	Other	50.5	51.5	683.4	2 956.0	120.3	3 531.5

10.8 ИМПОРТЫН ЗАРИМ НЭРИЙН БАРАА, орноор, жил бүрийн эхний 7 сарын байдлаар
IMPORTS BY SOME COMMODITIES, by countries and by the first 7 months of selected years

мян.ам.долл thous.USD

Улс, орон	Countries	Тахиа, шувуудын мах ба дайвар бүтээгдэхүүн Meat and edible offal of poultry		Гурил Flour		Ногоон цай Green tea	
		2013 I-VII	2014 I-VII	2013 I-VII	2014 I-VII	2013 I-VII	2014 I-VII
		Дүн	Total	10 869.6	5 932.6	5 266.1	3 371.2
АНУ	USA	9 502.3	3 915.5	4.0	0.7	-	-
БНСУ	Republic of Korea	4.4	-	24.3	16.1	-	0.4
БНХАУ	China	1 298.0	1 750.3	-	-	1 036.7	824.4
Гүрж	Georgia	-	-	-	-	347.5	309.7
Казахстан	Kazakhstan	-	-	2 197.0	1 246.1	-	-
ОХУ	Russian Federation	13.1	85.8	2 965.6	2 108.4	-	-
Бусад	Other	51.8	180.9	75.1	-	0.2	-

(Хүснэгт 10.8-ын үргэлжлэл Table 10.8 continuation)

Улс, орон	Countries	Цагаан будаа Rice		Элсэн чихэр Granulated sugar		Маргарин Margarin	
		2013 I-VII	2014 I-VII	2013 I-VII	2014 I-VII	2013 I-VII	2014 I-VII
		Дүн	Total	2 887.3	6 479.0	13 077.8	12 515.5
АНУ	USA	106.5	243.5	8.6	42.0	-	-
БНСУ	Republic of Korea	63.8	29.1	55.4	30.9	4.5	0.2
БНХАУ	China	2 273.9	5 440.5	5.3	-	-	128.8
Бразил	Brazil	-	-	832.6	-	-	-
Малайз	Malaysia	-	-	1 823.2	1 420.1	404.9	470.2
ОХУ	Russian Federation	394.3	556.2	5.0	0.5	3 174.1	2 048.6
Тайланд	Thailand	27.1	17.2	10 034.6	10 974.4	-	-
ХБНГУ	Germany	0.7	0.3	8.3	16.6	30.2	16.6
Япон	Japan	5.5	35.7	0.3	0.1	-	-
Бусад	Other	15.7	156.4	304.5	30.9	45.0	-

(Хүснэгт 10.8-ын үргэлжлэл Table 10.8 continuation)

Улс, орон	Countries	Нийлэг мяндсан даавуу Woven fabrics of synthetic filament yarn		Автобензин Petrol		Дизелийн түлш Diesel fuel	
		2013 I-VII	2014 I-VII	2013 I-VII	2014 I-VII	2013 I-VII	2014 I-VII
		Дүн	Total	272.4	1 194.4	243 420.5	239 849.7
Беларусь	Belarus	-	-	70 424.5	2 144.7	19 433.3	-
БНСУ	Republic of Korea	5.5	27.9	9 425.5	958.4	37 281.8	8 711.6
БНХАУ	China	241.0	987.6	16 825.7	7 233.5	9 020.5	3 496.0
Литва	Lithuania	-	-	5 277.2	762.7	-	-
ОХУ	Russian Federation	-	0.2	141 158.2	220 875.9	390 411.8	328 004.3
Бусад	Other	25.9	178.7	309.4	7 874.5	274.5	27 491.1

(Хүснэгт 10.8-ын үргэлжлэл Table 10.8 continuation)

Улс, орон	Countries	Нийтийн тээврийн хэрэгсэл Public transport means		Суудлын автомашин Cars		Ачааны автомашин Trucks	
		2013 I-VII	2014 I-VII	2013 I-VII	2014 I-VII	2013 I-VII	2014 I-VII
		Дүн	Total	12 001.6	8 599.6	243 010.1	197 986.5
АНУ	USA	28.6	26.2	4 904.6	3 319.0	90 954.8	17 445.0
Беларусь	Belarus	-	-	-	-	17 459.9	-
БНСУ	Republic of Korea	7 636.1	5 323.3	29 748.6	9 498.3	36 744.3	20 303.2
БНХАУ	China	1 950.9	1 271.1	179.2	202.9	46 927.5	23 863.8
Итали	Italy	-	-	110.0	72.3	97.9	9.7
Их Британи	United Kingdom	-	-	5 251.0	3 105.7	25.3	5.8
ОХУ	Russian Federation	1 699.3	1 443.4	573.8	62.7	10 890.7	219.7
Тайланд	Thailand	-	-	708.0	306.3	1 019.5	1 098.4
ХБНГУ	Germany	18.2	24.7	16 368.7	9 817.5	2 307.7	382.6
БНЧУ	Czech Republic	-	-	136.6	28.2	53.5	3.5
Швед	Sweden	22.2	-	53.9	9.5	2 181.7	336.5
Энэтхэг	India	-	-	-	356.5	7 940.1	-
Япон	Japan	455.0	440.5	184 703.0	171 023.8	25 852.7	9 980.4
Бусад	Other	191.1	70.5	272.6	184.0	2 599.5	205.0

10.9 ИМПОРТЫН ГОЛ НЭРИЙН БАРАА, жил бүрийн эхний 7 сарын байдлаар
IMPORTS BY SOME COMMODITIES, by the first 7 months of selected years

Гол нэр төрлийн бараа	Main commodities	Хэмжих нэгж	Measurement unit	2013 I-VII		2014 I-VII		2014 I-VII 2013 I-VII %	
				Тоо хэмжээ	Үнийн дүн	Тоо хэмжээ	Үнийн дүн	Тоо хэмжээ	Үнийн дүн
				Volume	Value	Volume	Value	Volume	Value
Өндөг	Eggs	мян.ш	thous.p	56 411.0	5 835.5	53 025.8	5 102.4	94.0	87.4
Тахиа, шувуудын мах ба дайвар бүтээгдэхүүн	Meat and edible offal of poultry	т	t	6 670.2	10 869.6	3 290.7	5 932.6	49.3	54.6
Төмс	Potato	т	t	15.6	4.3	3 125.6	602.1	200.9*	139.3*
Сонгино, саримс	Onion, garlic	т	t	8 433.6	1 487.0	4 316.6	2 602.2	51.2	175.0
Алим, лийр	Apple, pear	т	t	7 546.1	2 586.3	6 030.7	3 503.4	79.9	135.5
Ногоон цай	Green tea	т	t	1 381.1	1 384.4	1 105.6	1 134.5	80.1	81.9
Цагаан будаа	Rice	т	t	6 849.4	2 887.3	4 223.6	6 479.0	61.7	224.4
Улаан буудай	Wheat	т	t	120.3	62.5	27 115.0	9 110.5	225.5*	145.8*
Гурил	Flour	мян.т	thous.t	10.5	5 266.1	8.6	3 371.2	82.0	64.0
Ургамлын тос	Vegetable oil	т	t	2 748.4	4 161.7	4 825.6	5 605.3	175.6	134.7
Маргарин	Margarin	т	t	2 750.6	3 658.6	2 208.3	2 664.5	80.3	72.8
Элсэн чихэр	Granulated sugar	т	t	25 731.2	13 077.8	21 823.9	12 515.5	84.8	95.7
Хатуу чихэр	Candy	т	t	2 740.1	5 214.4	2 785.7	5 915.8	101.7	113.5
Амтлаг гурилан зүйлс	Flavoured flour product	т	t	7 728.6	16 746.0	7 909.1	17 898.7	102.3	106.9
Лаазалсан жимс, самар	Canned fruits, nuts	т	t	41.8	68.9	37.8	51.6	90.5	74.9
Согтууруулах биш ундаа	Soft drinks,	мян.л	thous. l	13 459.4	11 662.1	12 053.3	10 511.8	89.6	90.1
Согтууруулах ундаа	Alcohol drinks	мян.л	thous. l	19 868.0	16 560.2	15 355.8	13 772.0	77.3	83.2
Үүнээс: Шар айраг	Of which: Beer	мян.л	thous. l	19 014.1	10 349.8	14 405.6	7 489.6	75.8	72.4
Янжуур	Cigarette	сая ш	mln.p	1 201.9	33 973.5	1 168.3	29 875.1	97.2	87.9
Дүнсэн тамхи	Tobacco	т	t	113.4	510.3	170.1	745.8	150.0	146.1
Цемент	Cement	мян.т	thous.t	941.3	59 530.7	929.7	57 283.6	98.8	96.2
Улаан тоосго	Red brick	сая ш	mln.p	19.1	2 441.7	-	-	-	-
Автобензин	Petrol	мян.т	thous.t	208.9	243 420.5	224.2	239 849.7	107.3	98.5
Дизель түлш	Diesel	мян.т	thous.t	395.1	456 421.9	365.2	367 703.0	92.4	80.6
Оngoцны түлш	Jet fuel	мян.т	thous.t	24.0	30 144.0	13.5	14 938.0	56.2	49.6
Түлшний мазут	Mazut	т	t	1 984.5	1 353.5	2 006.1	1 393.2	101.1	102.9
Цахилгаан эрчим хүч	Electricity	сая квт.ц	mln.kwt.h	442.4	41 326.4	915.8	92 253.9	2.1*	2.2*
Азотын бордоо	Nitrogen fertilizer	т	t	39 899.5	16 098.0	30 662.6	11 665.6	76.8	72.5
Саван	Soap	т	t	2 832.1	5 624.1	2 995.7	5 954.7	105.8	105.9
Угаалгын нунтаг	Washing powder	т	t	4 612.7	6 773.9	4 512.0	6 438.6	97.8	95.0
Тунгаар савлагдсан эм	Packet medicine	-	-	-	37 605.6	-	38 699.8	-	102.9
Шинэ дугуй	New tyre	мян.ш	thous.p	103.5	49 105.6	81.2	31 660.6	78.5	64.5
Нийлэг мяндсан даавуу	Synthetic paper fabric	мян.м2	thous.m2	257.5	272.4	913.5	1 194.4	3.5*	4.4*
Хөвөн цаасан даавуу (200г/м2-аас бага)	Cotton fabrics less than (200g/m2)	мян.м2	thous.m2	557.8	442.7	838.2	356.9	150.3	80.6
Цонхны шил	Window glass	мян.м2	thous.m2	1 287.7	2 794.4	1 358.8	3 083.4	105.5	110.3
Хар төмөр бүтэц, эд анги, Өрөөний агаар тохируулах төхөөрөмж	Iron structures, parts of Air conditioning machines, motordriven fan	мян.т	thous.t	31.3	45 057.6	30.2	44 935.4	96.5	99.7
Хэвлэгч машин механизм тэдгээрийн туслах эд анги	Printing machinery, machines & their auxiliary parts	ш	p	17 887	4 508.1	7 142	3 140.8	39.9	69.7
Хөргөх, хөлдөөх төхөөрөмж	Refrigerator, freezer	ш	p	64 789	7 171.8	205 496	4 323.2	3.2*	60.3
Бульдозер, авто хусуур, индүүдэгч, тэгшлэгч, экскаватор	Buldozer, grader, leveller road, roll	ш	p	56 307	13 749.2	63 921	14 429.2	113.5	104.9
Өргөгч, ачигч буулгагч зэргийн эд анги	Parts for lifting, handing, loading machinery	мян.ш	thous.p	215.4	73 712.6	213.0	39 504.6	98.9	53.6
Шороо, чулуу ялгах, хөлийн машин	Machinery for sorting, screening mixing of stones	мян.ш	thous.p	88.6	72 339.4	28.6	78 090.2	32.3	107.9
Ус халаах зэрэг ахуйн цахилгаан хэрэгсэл	Electric domestic appliances	мян.ш	thous.p	190.8	10 942.7	194.4	11 191.7	101.9	102.3
Тоос сорогч	Vacuum cleaner	ш	p	3 415	468.5	1 292	485.1	37.8	103.5
Мэдээлэл боловсруулах машин түүний бүрдэл хэсэг	Data processing machine	мян.ш	thous.p	47.8	21 169.2	37.9	14 869.8	79.3	70.2
Цахилгаан шуудан утасны холбооны аппарат	Telephone telegraph communication app.	мян.ш	thous.p	320.7	58 925.9	335.8	56 231.3	104.7	95.4
Телевизор, видео монитор ба видео проектор	Television, video monitors & video projectors	ш	p	140 548	23 967.3	154 907	26 134.7	110.2	109.0
Нийтийн тээврийн хэрэгсэл	Public transport means	ш	p	1 152	12 001.6	803	8 599.6	69.7	71.7
Суудлын автомашин	Cars	ш	p	28 073	243 010.1	25 176	197 986.5	89.7	81.5
Ачааны автомашин	Trucks	ш	p	12 258	245 055.1	8 124	73 853.6	66.3	30.1
Тээврийн хэрэгслэлийн сэлбэг эд анги	Spare parts for vehicles	мян.ш	thous.p	499.1	17 074.5	521.4	11 377.5	104.5	66.6

Тайлбар: *-дахин
Note: *-times more

10.10 ЭКСПОРТ, орноор, жил бүрийн эхний 7 сарын байдлаар
EXPORTS, by countries and by the first 7 months of selected years

		мян.ам.долл thous.USD			
Улс орон	Countries	2013 I-VII		2014 I-VII	
		Дүн Total	Дүнд эзлэх хувь Percentage share to total	Дүн Total	Дүнд эзлэх хувь Percentage share to total
Дүн	Total	2 353 633.7	100.0	2 940 478.7	100.0
БНХАУ	China	2 025 059.4	86.0	2 673 120.8	90.9
Их Британи	United Kingdom	120 340.5	5.1	140 351.0	4.8
ОХУ	Russian Federation	35 359.1	1.5	29 481.9	1.0
Дани	Denmark	73.1	0.0	23 922.4	0.8
Итали	Italy	23 505.5	1.0	22 734.8	0.8
ХБНГУ	Germany	10 003.9	0.4	11 141.4	0.4
Сингапур	Singapore	3 027.6	0.1	6 743.1	0.2
АНУ	USA	2 360.3	0.1	6 360.1	0.2
Япон	Japan	4 296.8	0.2	5 460.9	0.2
Бусад	Other	129 607.4	5.6	21 162.4	0.7

10.11 ИМПОРТ, орноор, жил бүрийн эхний 7 сарын байдлаар
IMPORTS, by countries and by the first months of selected years

		мян.ам.долл thous.USD			
Улс орон	Countries	2013 I-VII		2014 I-VII	
		Дүн Total	Дүнд эзлэх хувь Percentage share to total	Дүн Total	Дүнд эзлэх хувь Percentage share to total
Дүн	Total	3 685 022.4	100.0	3 148 073.3	100.0
БНХАУ	China	990 567.3	26.9	1 038 866.4	33.0
ОХУ	Russian Federation	857 983.7	23.3	915 744.4	29.1
Япон	Japan	287 179.4	7.8	244 915.6	7.8
БНСУ	Republic of Korea	296 837.6	8.1	204 358.4	6.5
АНУ	USA	383 531.1	10.4	174 778.4	5.6
ХБНГУ	Germany	120 366.4	3.3	94 156.9	3.0
Сингапур	Singapore	37 179.1	1.0	41 671.3	1.3
Малайз	Malaysia	34 242.7	0.9	40 600.6	1.3
Франц	France	44 773.2	1.2	35 788.9	1.1
Польш	Poland	31 183.8	0.8	28 019.6	0.9
Бусад	Other	601 178.0	16.3	329 172.8	10.4

10.12 Гадаад худалдаа, жил бүрийн эхний 7 сарын байдлаар
External trade, by countries and by the first 7 months of selected years

		мян.ам.долл thous.USD		
Үзүүлэлт	Indicator	2013 I-VII	2014 I-VII	$\frac{2014 \text{ I-VII}}{2013 \text{ I-VII}} \%$
Нийт бараа эргэлт	Total turnover	6 038 656.1	6 088 552.0	100.8
Экспорт	Exports	2 353 633.7	2 940 478.7	124.9
Валютын төлбөртэй худалдаа	Trade paid in foreign currency	2 351 501.5	2 881 422.7	122.5
Гадаадын захиалагчийн материалаар хийсэн бараа	Processed goods	1 852.3	3 969.2	2.1*
Төлбөрт зориулсан бараа	Commodity for payment	-	52 475.5	-
Бусад	Other	279.9	2 611.4	9.3*
Импорт	Imports	3 685 022.4	3 148 073.3	85.4
Валютын төлбөртэй худалдаа	Trade paid in foreign currency	3 391 575.9	2 920 413.9	86.1
Бараа солилцоо	Barter trade	36.6	444.5	12.1*
Гадаадын тусламжийн бараа	Aid commodity supplied	47 228.1	46 581.2	98.6
Хөрөнгө оруулалтаар нийлүүлсэн бараа	Commodities imported as investment	236 459.2	153 864.9	65.1
Гадаадын зээлийн хөрөнгөөр нийлүүлсэн бараа	Commodities supplied by loan	7 274.7	22 677.1	3.1*
Гадаадын захиалагчийн материал, эд зүйлс	Goods for inward processing	779.2	1 413.4	181.4
Бусад	Other	1 668.7	2 678.3	160.5

Тайлбар: *-дахин
*- times

**XI. ҮНЭ
PRICES**

11.1. ХЭРЭГЛЭЭНИЙ ҮНИЙН УЛСЫН ИНДЕКС, барааны бүлэг, дэд бүлгээр, 2014 оны 7 дугаар сард
NATIONAL CONSUMER PRICE INDEX, by group and subgroup, for July, 2014

Бүлэг, дэд бүлэг	Group and subgroup	хувь percentage		
		2014 VII 2013 VII	2014 VII 2013 XII	2014 VII 2014 VI
ЕРӨНХИЙ ИНДЕКС	OVERALL INDEX	114.9	107.2	100.4
ХҮНСНИЙ БАРАА, УНДАА, УС	FOOD AND NON-ALCOHOLIC BEVERAGES	113.1	112.1	99.1
Хүнсний бараа	Foodstuffs	112.9	112.5	99.0
Талх, гурил, будаа	Bread, flour and cereals	125.6	113.8	104.9
Мах, махан бүтээгдэхүүн*	Meat and meat products*	100.3	113.3	93.5
Сүү, сүүн бүтээгдэхүүн, өндөг	Milk, dairy products, and eggs	129.3	97.8	93.1
Төрөл бүрийн өөх, тос	Oils and fats	111.9	104.2	101.5
Жимс, жимсгэнэ	Fruit	124.1	109.7	103.6
Төмс, хүнсний ногоо	Potato and vegetables	122.5	133.3	108.2
Саахар, жимсний чанамал, чихэр, шоколад	Sugar, jam, candy and chocolate	112.1	104.6	101.2
Хүнсний бусад бүтээгдэхүүн	Other food products	111.8	104.4	102.6
Согтууруулах бус ундаа	Non-alcoholic beverages	118.4	105.1	101.3
СОГТУУРУУЛАХ УНДАА, ТАМХИ	ALCOHOLIC BEVERAGES, TOBACCO	117.1	105.8	100.9
Согтууруулах ундаа	Alcoholic beverages	110.6	103.8	101.2
Тамхи	Tobacco	122.7	107.4	100.6
ХУВЦАС, БӨС БАРАА, ГУТАЛ	CLOTHING, FOOTWEAR AND CLOTH	120.8	106.9	100.5
Хувцас, бөс бараа	Clothing, cloth	121.6	107.4	100.6
Хөвөн бөс, бараа	Clothing materials	123.3	109.5	101.2
Бүх төрлийн хувцас	Garments	121.8	107.5	100.7
Жижиг эдлэл, хэрэгсэл	Other articles, clothing accessories	118.6	102.8	97.5
Гутал	Footwear	118.8	105.8	100.1
ОРОН СУУЦ, УС, ЦАХИЛГААН, ТҮЛШ	HOUSING, WATER, ELECTRICITY AND FUELS	113.3	101.7	102.5
Орон сууцны бодит түрээс	Actual rentals for housing	109.9	91.8	100.0
Орон сууцны засвар, үйлчилгээ	Maintenance and repair of the dwelling	113.9	106.8	102.8
Усан хангамж, бусад үйлчилгээ	Water supply and miscellaneous services	120.1	109.0	108.3
Цахилгаан, хийн болон бусад түлш	Electricity, gas and other fuels	111.9	99.1	101.4
ГЭР АХУЙН ТАВИЛГА, ГЭР АХУЙН БАРАА	FURNISHINGS, HOUSEHOLD EQUIPMENT	119.1	106.4	101.1
Тавилга, хэрэгсэл, хивс, дэвсгэр	Furniture, carpets and other floor coverings	116.7	105.4	101.3
Оёмол, нэхмэл эдлэл	Household textiles	120.6	110.4	101.9
Цахилгаан бараа	Household appliances	121.8	105.4	100.4
Шилэн эдлэл, сав суулга	Glassware, tableware and household utensils	119.4	109.9	100.5
Багаж хэрэгсэл	Tools and equipment	117.7	107.7	100.1
Цэвэрлэгээний болон бусад жижиг бараа	Household maintenance	119.7	105.4	101.4
ЭМ, ТАРИА, ЭМНЭЛГИЙН ҮЙЛЧИЛГЭЭ	HEALTH	113.4	106.5	100.9
Эм, тариа, эмнэлгийн хэрэгсэл	Medical products, appliances and equipment	107.4	102.9	100.5
Амбулаторийн үйлчилгээ	Out-patient services	127.6	121.3	100.2
Эмнэлэгт хэвтэж эмчлүүлэх үйлчилгээ	Hospital services	117.0	104.8	102.2
ТЭЭВЭР	TRANSPORT	109.8	107.3	102.0
Тээврийн хэрэгслийн худалдан авалт	Purchase of vehicles	112.5	110.4	106.4
Хувийн тээврийн хэрэгслийн засвар, үйлчилгээ	Operation of personal transport equipment	105.6	103.7	100.1
Тээврийн үйлчилгээ	Transport services	114.1	110.2	100.6
ХОЛБООНЫ ХЭРЭГСЭЛ, ШУУДАНГИЙН ҮЙЛЧИЛГЭЭ	COMMUNICATION	99.9	100.0	99.9
АМРАЛТ, ЧӨЛӨӨТ ЦАГ, СОЁЛЫН БАРАА, ҮЙЛЧИЛГЭЭ	RECREATION AND CULTURE	103.0	102.1	100.1
Дуу, дүрс, гэрэл зураг, бусад тоног төхөөрөмж	Audio, visual, photographic and information processing equipment	99.0	100.9	100.1
Чөлөөт цаг, соёлын үйлчилгээ	Recreational and cultural services	108.6	104.6	100.1
Ном, сонин бичгийн хэрэгсэл	Newspapers, books and stationery	105.0	102.9	100.0
БОЛОВСРОЛЫН ҮЙЛЧИЛГЭЭ	EDUCATION	127.2	100.0	100.0
ЗОЧИД БУУДАЛ, НИЙТИЙН ХООЛ, ДОТУУР БАЙР	RESTAURANTS AND HOTELS	116.4	107.2	100.5
Нийтийн хоолны үйлчилгээ	Catering service	115.6	105.9	100.4
Зочид буудал, дотуур байрны үйлчилгээ	Hotels, accommodation service	119.8	113.8	100.8
БУСАД БАРАА, ҮЙЛЧИЛГЭЭ	MISCELLANEOUS GOODS AND SERVICES	123.7	108.7	100.9
Хувь хүнд хандсан үйлчилгээ	Personal care	126.9	109.9	101.0
Хувь хүний эд зүйл, хэрэглэл	Personal effects	110.0	102.1	100.3
Санхүүгийн үйлчилгээ	Financial services	100.0	100.0	100.0

11.2. ХЭРЭГЛЭЭНИЙ ҮНИЙН БҮСИЙН ИНДЕКС, бүлэг, сараар
REGIONAL CONSUMER PRICE INDEX, by group and months

Хугацаа Periods	Ерөнхий индекс	Хүнсний бараа, ундаа, ус Food and non-alcoholic beverages	Согтууруулах ундаа, тамхи Alcoholic beverages, tobacco	Хувцас, бөс бараа, гутал Clothing, footwear and cloth	Орон сууц, ус, цахилгаан, түлш Housing, water, electricity and fuels	Гэр ажуйн тавилга, бараа Furnishings, household equipment	Эм, тариа, эмнэлгийн үйлчилгээ Health	Тээвэр Transport	Холбооны хэрэгсэл, шуудангийн үйлчилгээ Communi- cation	Амралт, чөлөөт цаг, соёлын бараа, үйлчилгээ Recreation and culture	Боловсролын үйлчилгээ Education	Зочид буудал, зоогийн газар, дотуур байр Restaurants and hotels	Бусад бараа, үйлчилгээ Miscellaneous goods & services	
														Overall Index
Western region														
Өмнөх сарынхтай харьцуулснаар														
2014	I	101.8	103.6	101.0	100.8	100.9	101.1	101.6	102.0	100.1	101.3	100.0	100.0	100.6
	II	100.9	101.3	100.9	101.4	99.4	101.1	99.7	100.7	100.0	100.0	100.0	101.2	101.7
	III	102.2	102.2	100.1	104.1	102.4	101.8	100.6	101.7	100.0	100.5	100.0	102.4	102.1
	IV	101.2	102.6	101.0	101.4	98.7	101.8	100.6	99.6	100.1	100.9	100.0	100.6	100.7
	V	101.6	102.8	100.8	101.5	98.9	101.9	100.7	100.2	100.0	100.0	100.0	103.4	103.6
	VI	104.1	102.6	99.3	101.6	97.1	101.0	102.0	100.3	100.0	100.0	100.0	101.6	101.6
	VII	100.5	100.2	100.5	100.6	101.3	100.8	100.4	100.6	99.9	100.0	100.0	100.0	102.6
Өмнөх оны эцсийнхтэй харьцуулснаар														
2014	I	101.8	103.6	101.0	100.8	100.9	101.1	101.6	102.0	100.1	101.3	100.0	100.0	100.6
	II	102.7	105.0	101.8	102.3	100.2	102.2	101.3	102.0	100.1	102.1	100.0	101.2	102.3
	III	105.1	107.3	102.0	106.4	102.6	104.1	101.9	104.6	100.0	102.6	100.0	103.6	104.5
	IV	106.3	110.1	103.0	107.9	101.3	106.0	104.1	100.1	100.1	103.5	100.0	104.2	105.3
	V	108.0	113.2	103.8	109.5	100.2	108.0	110.6	104.3	99.5	103.3	100.0	107.7	109.0
	VI	109.1	116.1	103.0	111.2	97.3	109.0	112.8	104.6	99.5	103.3	100.0	108.0	110.8
	VII	109.7	116.3	103.6	111.9	98.6	109.9	113.2	105.2	99.4	103.3	100.0	108.0	113.7
Өмнөх оны мөн үеийнхтэй харьцуулснаар														
2014	I	111.9	110.2	121.6	118.1	110.1	115.9	102.5	104.8	99.4	112.7	117.8	116.5	109.7
	II	111.9	109.7	121.1	119.8	107.7	115.8	102.2	105.2	99.7	113.5	117.8	115.8	111.6
	III	114.3	111.5	119.9	124.0	114.2	116.8	107.1	114.8	99.7	117.8	117.8	118.2	113.7
	IV	113.5	110.2	121.1	123.6	111.3	117.7	103.4	106.2	99.8	115.5	117.8	113.4	113.9
	V	114.3	111.5	121.9	124.3	109.1	119.8	110.5	106.1	99.1	114.7	117.8	114.1	118.1
	VI	114.8	113.5	116.9	125.5	105.7	121.1	112.5	106.8	99.1	112.7	117.8	109.4	119.7
	VII	115.0	113.6	114.8	125.7	106.4	121.5	112.8	107.3	99.1	112.6	117.8	108.1	123.0
Compared with the same period of previous year														
Compared with the end of previous year														
Compared with the same period of previous year														
Compared with the end of previous year														
Compared with the same period of previous year														
Compared with the end of previous year														
Compared with the same period of previous year														
Compared with the end of previous year														
Khangai region														
Өмнөх сарынхтай харьцуулснаар														
2014	I	101.6	102.5	101.4	101.1	103.5	101.0	101.5	100.8	100.0	100.3	100.0	100.2	102.6
	II	100.8	100.7	100.6	101.2	101.0	100.4	101.3	100.1	99.9	100.6	100.0	100.0	103.0
	III	101.0	102.4	101.9	101.0	99.2	101.1	100.1	100.1	99.9	101.1	100.0	100.1	100.8
	IV	101.1	103.0	100.4	100.9	98.0	101.4	100.1	100.8	100.0	100.0	100.0	101.9	100.6
	V	102.1	104.1	100.1	102.7	99.2	103.2	100.0	100.7	100.1	100.5	100.0	101.4	101.4
	VI	100.3	99.8	100.7	100.8	98.6	100.8	100.6	101.3	100.1	100.3	100.0	101.2	100.7
	VII	100.8	100.2	100.7	101.1	100.2	101.8	100.5	101.7	100.0	100.0	100.0	104.0	102.2
Өмнөх оны эцсийнхтэй харьцуулснаар														
2014	I	101.6	102.5	101.4	101.1	103.5	101.0	101.5	100.8	100.0	100.3	100.0	100.2	102.6
	II	102.5	103.2	102.0	102.4	104.6	101.3	102.9	100.9	99.9	100.3	100.0	100.2	102.6
	III	103.5	105.6	103.9	103.4	103.8	102.4	103.0	100.1	99.8	100.9	100.0	100.3	105.7
	IV	104.6	108.9	104.4	104.2	101.7	103.8	103.1	101.8	99.9	102.0	100.0	100.3	107.2
	V	106.8	113.3	104.5	107.1	100.9	107.1	103.0	102.5	99.9	102.5	100.0	103.2	108.7
	VI	107.1	113.1	105.2	107.9	99.6	108.0	103.6	103.8	100.0	102.7	100.0	104.5	109.5
	VII	108.0	113.4	106.0	109.1	99.8	110.0	104.1	105.6	100.0	102.7	100.0	106.7	111.8
Өмнөх оны мөн үеийнхтэй харьцуулснаар														
2014	I	113.8	112.4	120.5	123.6	108.1	122.7	105.8	101.6	99.7	102.8	123.3	115.7	119.2
	II	113.2	110.3	118.9	123.2	108.5	121.6	104.2	100.5	99.8	104.2	123.3	115.7	121.4
	III	113.0	111.1	121.5	121.8	107.4	121.2	106.5	100.4	99.8	104.8	123.3	115.3	120.2
	IV	112.2	110.6	122.1	120.7	103.1	121.6	105.1	101.9	99.8	102.2	123.3	111.3	120.3
	V	113.6	113.1	120.7	121.4	106.3	123.7	104.4	102.0	99.9	102.8	123.3	111.9	121.9
	VI	114.0	115.3	120.0	120.4	105.2	121.4	105.0	104.5	99.9	103.5	123.3	107.2	122.2
	VII	114.6	116.6	121.2	120.2	103.5	120.7	105.3	106.2	99.9	104.0	123.3	111.1	124.4

(Хүснэгт 11.2-ын үргэлжлэл- Table 11.2 continuation)

Хугацаа Periods	Ерөнхий индекс Overall Index	Хүнсний бараа, ундаа, ус Food and non-alcoholic beverages	Согтууруулах ундаа, тамхи Alcoholic beverages, tobacco	Хувцас, бөс бараа, гутал Clothing, footwear and cloth	Орон сууц, ус, цахилгаан, түлш Housing, water, electricity and fuels	Гэр ахуйн тавилга, бараа Furnishings, household equipment	Эм, тариа, эмнэлгийн үйлчилгээ Health	Тээвэр Transport	Холбооны хэрэгсэл, шуудангийн үйлчилгээ Communi- cation	Амралт, чөлөөт цаг, соёлын бараа, үйлчилгээ Recreation and culture	Боловсролын үйлчилгээ Education	Зочид буудал, зоогийн газар, дотуур байр Restaurants and hotels	Бусад бараа, үйлчилгээ Miscellaneous goods & services
Төвийн бүс													
Өмнөх сарынхтай харьцуулснаар													
2014	I	103.3	101.3	101.0	102.3	100.9	100.7	100.9	100.1	100.2	100.0	100.6	100.5
	II	101.0	100.0	101.0	100.6	101.0	100.4	100.4	100.0	101.1	100.0	100.7	101.3
	III	102.6	100.2	101.5	99.7	100.4	100.3	100.1	100.0	101.1	100.0	105.0	100.2
	IV	101.3	100.7	100.4	100.7	100.4	99.9	100.7	100.0	99.5	100.0	104.3	100.6
	V	101.7	103.6	103.1	98.6	101.8	99.5	101.3	99.6	100.7	100.0	104.6	101.8
	VI	99.9	100.9	101.2	99.4	101.2	100.1	100.4	99.4	101.2	100.0	100.5	100.7
	VII	99.8	101.7	100.5	100.1	100.4	100.1	100.6	99.4	100.1	100.0	100.3	100.9
Өмнөх оны эцсийнхтэй харьцуулснаар													
2014	I	103.3	101.3	101.0	102.3	100.9	100.7	100.9	100.1	100.2	100.0	100.6	100.5
	II	104.4	101.3	101.9	102.1	101.3	101.1	101.3	100.1	101.4	100.0	101.3	101.8
	III	103.7	107.1	101.8	101.8	103.4	101.4	101.3	100.1	102.5	100.0	106.3	102.0
	IV	105.1	110.3	104.2	102.2	104.1	101.3	102.0	100.1	101.9	100.0	110.9	102.5
	V	106.9	113.7	104.9	106.3	100.7	100.8	103.3	99.7	102.7	100.0	116.0	104.4
	VI	107.3	113.6	105.8	107.5	100.1	100.9	103.7	99.1	103.9	100.0	116.5	105.1
	VII	107.1	112.1	107.6	108.0	107.2	101.0	104.3	98.6	103.9	100.0	116.8	106.1
Өмнөх оны мөн үеийнхтэй харьцуулснаар													
2014	I	112.3	112.7	108.7	113.9	106.0	108.3	106.0	100.2	100.3	129.2	115.9	114.4
	II	112.6	110.9	120.8	109.9	114.0	107.5	106.3	100.2	101.4	129.2	115.3	116.0
	III	113.1	112.5	121.9	109.2	112.5	107.6	105.3	100.2	103.6	129.2	116.1	115.5
	IV	113.2	112.1	111.3	109.9	112.8	107.4	106.0	100.7	103.0	129.2	120.1	115.6
	V	114.0	113.0	114.0	108.2	114.5	104.5	107.1	99.8	103.4	129.2	121.0	116.7
	VI	114.7	114.2	125.2	107.1	116.1	104.2	108.2	99.0	104.9	129.2	120.1	117.9
	VII	114.7	113.8	125.5	106.6	116.1	104.3	108.4	98.7	105.0	129.2	120.4	118.0
Зүүн бүс													
Өмнөх сарынхтай харьцуулснаар													
2014	I	103.0	101.4	101.8	102.6	101.3	102.6	100.9	100.0	102.0	100.0	101.3	100.5
	II	100.6	100.8	100.8	99.9	99.5	100.6	100.1	100.0	100.8	100.0	102.7	101.6
	III	100.6	99.7	100.9	99.8	100.7	100.0	100.0	100.0	100.1	100.0	105.8	101.3
	IV	101.4	101.6	101.0	99.5	101.0	100.1	100.7	100.0	100.8	100.0	101.4	101.7
	V	101.3	102.4	100.8	99.8	100.1	101.9	100.9	100.0	100.5	100.0	100.9	102.6
	VI	100.8	100.7	100.4	99.1	101.3	102.0	101.0	99.8	100.3	100.0	101.4	101.2
	VII	100.4	101.2	100.7	100.6	100.6	100.3	100.2	99.7	100.0	100.0	102.1	100.2
Өмнөх оны эцсийнхтэй харьцуулснаар													
2014	I	102.0	101.4	101.8	102.6	101.3	102.6	100.9	100.0	102.0	100.0	101.3	100.5
	II	102.6	103.9	102.7	102.5	100.8	103.2	101.0	100.0	102.7	100.0	104.0	102.1
	III	103.3	104.7	103.6	102.3	101.4	103.0	101.0	100.0	102.8	100.0	110.0	103.4
	IV	104.7	107.8	103.6	104.6	101.8	103.2	101.7	100.0	103.6	100.0	111.5	105.2
	V	106.0	110.3	105.1	105.5	101.6	102.6	102.7	100.0	104.1	100.0	112.5	108.0
	VI	106.9	111.8	105.8	105.9	104.0	107.4	103.8	99.9	104.3	100.0	114.1	109.3
	VII	107.3	111.9	107.1	106.6	104.6	107.7	103.9	99.6	104.3	100.0	116.6	109.5
Өмнөх оны мөн үеийнхтэй харьцуулснаар													
2014	I	110.6	113.1	119.4	107.2	114.6	107.1	99.0	98.7	104.3	128.5	114.6	109.9
	II	110.9	109.1	113.7	107.3	113.3	107.7	100.8	98.6	105.0	128.5	117.7	111.2
	III	110.4	107.0	112.0	108.2	112.0	107.7	100.8	98.8	104.4	128.5	123.8	112.6
	IV	109.8	104.9	114.2	107.6	112.6	107.7	101.5	99.2	104.6	128.5	123.9	114.3
	V	110.1	105.8	114.3	107.2	111.9	109.8	102.5	99.2	105.1	128.5	123.8	116.2
	VI	112.4	111.4	118.6	106.7	112.0	112.0	104.8	99.2	105.8	128.5	125.5	117.4
	VII	112.7	112.1	114.5	107.1	112.7	109.4	105.1	98.9	106.0	128.5	127.5	117.0

11.3 УЛААНБААТАР ХОТЫН ХЭРЭГЛЭЭНИЙ ҮНИЙН ИНДЕКС, барааны бүлэг, дэд бүлгээр, 2014 оны 7 дугаар сард
CONSUMER PRICE INDEX IN ULAANBAATAR, by group and subgroup, for July, 2014

Бүлэг, дэд бүлэг	Group and subgroup	хувь percentage		
		2014 VII 2013 VII	2014 VII 2013 XII	2014 VII 2014 VI
ЕРӨНХИЙ ИНДЕКС	OVERALL INDEX	115.4	106.5	100.6
ХҮНСНИЙ БАРАА, УНДАА, УС	FOOD AND NON-ALCOHOLIC BEVERAGES	112.1	111.2	98.7
Хүнсний бараа	Foodstuffs	111.7	111.5	98.5
Талх, гурил, будаа	Bread, flour and cereals	127.2	115.7	108.7
Мах, махан бүтээгдэхүүн*	Meat and meat products*	100.3	112.2	91.4
Загас, далайн бүтээгдэхүүн	Fish And Seafood	118.7	98.7	101.1
Сүү, сүүн бүтээгдэхүүн, өндөг	Milk, dairy products, and eggs	130.2	98.5	92.1
Төрөл бүрийн өөх, тос	Oils and fats	112.8	105.2	102.5
Жимс, жимсгэнэ	Fruit	118.7	108.1	103.8
Төмс, хүнсний ногоо	Potato and vegetables	112.9	121.5	111.6
Саахар, жимсний чанамал, чихэр, шоколад	Sugar, jam, candy and chocolate	108.0	103.1	101.4
Хүнсний бусад бүтээгдэхүүн	Other food products	115.2	104.7	104.9
Согтууруулах бус ундаа	Non-alcoholic beverages	121.6	104.5	101.7
СОГТУУРУУЛАХ УНДАА, ТАМХИ	ALCOHOLIC BEVERAGES, TOBACCO	117.0	105.6	100.8
Согтууруулах ундаа	Alcoholic beverages	110.5	104.1	101.7
Тамхи	Tobacco	123.1	107.0	100.0
ХУВЦАС, БЭС БАРАА, ГУТАЛ	CLOTHING, FOOTWEAR AND CLOTH	117.7	104.0	100.0
Хувцас, бөс бараа	Clothing, cloth	118.9	105.1	100.2
Гутал	Footwear	114.3	100.7	99.4
ОРОН СУУЦ, УС, ЦАХИЛГААН, ТҮЛШ	HOUSING, WATER, ELECTRICITY AND FUELS	119.0	102.9	104.0
Орон сууцны бодит түрээс	Actual rentals for housing	109.4	90.2	100.0
Орон сууцны засварын үйлчилгээ	Maintenance and repair of the dwelling	114.8	107.2	105.3
Усан хангамж, бусад үйлчилгээ	Water supply and miscellaneous services	123.0	112.1	112.1
Цахилгаан, хийн болон бусад түлш	Electricity, gas and other fuels	123.9	102.0	102.0
ГЭР АХУЙН ТАВИЛГА, ГЭР АХУЙН БАРАА	FURNISHINGS, HOUSEHOLD EQUIPMENT	121.9	103.5	101.6
Тавилга, хэрэгсэл, хивс, дэвсгэр	Furniture, carpets and other floor coverings	118.8	99.6	101.8
Оёмол, нэхмэл эдлэл	Household textiles	112.4	105.8	102.9
Цахилгаан бараа	Household appliances	136.5	104.1	100.0
Шилэн эдлэл, сав суулга	Glassware, tableware and household utensils	124.4	114.5	101.1
Багаж хэрэгсэл	Tools and equipment	128.4	108.0	99.3
Цэвэрлэгээний болон бусад жижиг бараа	Household maintenance	115.8	103.2	102.5
ЭМ, ТАРИА, ЭМНЭЛГИЙН ҮЙЛЧИЛГЭЭ	HEALTH	121.7	108.6	101.5
Эм, тариа, эмнэлгийн хэрэгсэл	Medical products, appliances and equipment	110.6	101.0	100.5
Амбулаторийн үйлчилгээ	Out-patient services	132.3	129.2	100.2
Эмнэлэгт хэвтэж эмчлүүлэх үйлчилгээ	Hospital services	133.3	105.6	104.6
ТЭЭВЭР	TRANSPORT	112.1	109.5	103.0
Тээврийн хэрэгслийн худалдан авалт	Purchase of vehicles	111.7	111.7	111.5
Хувийн тээврийн хэрэгслийн засвар, үйлчилгээ	Operation of personal transport equipment	106.9	104.5	100.0
Тээврийн үйлчилгээ	Transport services	119.3	114.3	100.3
ХОЛБООНЫ ХЭРЭГСЭЛ, ШУУДАНГИЙН ҮЙЛЧИЛГЭЭ	COMMUNICATION	100.6	100.7	100.0
АМРАЛТ, ЧӨЛӨӨТ ЦАГ, СОЁЛЫН БАРАА, ҮЙЛЧИЛГЭЭ	RECREATION AND CULTURE	100.4	101.0	100.1
Дуу, дүрс, гэрэл зураг, бусад тоног төхөөрөмж	Audio, visual, photographic and information processing equipment	93.6	99.8	100.3
Чөлөөт цагт зориулсан хэрэгсэл	Major durables for recreation and culture	96.9	95.2	100.0
Чөлөөт цаг, соёлын үйлчилгээ	Recreational and cultural services	107.2	101.3	100.1
Ном, сонин бичгийн хэрэгсэл	Newspapers, books and stationery	103.3	102.9	100.0
Амралт, аялал, жуулчлал	Package Holidays	100.0	100.0	100.0
БОЛОВСРОЛЫН ҮЙЛЧИЛГЭЭ	EDUCATION	128.4	100.0	100.0
ЗОЧИД БУУДАЛ, НИЙТИЙН ХООЛ, ДОТУУР БАЙР	RESTAURANTS AND HOTELS	116.0	104.4	100.0
Нийтийн хоолны үйлчилгээ	Catering service	116.0	104.5	100.0
Зочид буудал, дотуур байрны үйлчилгээ	Hotels, accommodation service	113.9	100.0	100.0
БУСАД БАРАА, ҮЙЛЧИЛГЭЭ	MISCELLANEOUS GOODS AND SERVICES	127.2	107.8	100.2
Хувь хүнд хандсан үйлчилгээ	Personal care	130.0	108.6	100.2
Хувь хүний эд зүйл, хэрэглэл	Personal effects	106.6	101.5	100.0
Санхүүгийн үйлчилгээ	Financial services	100.0	100.0	100.0
Бусад үйлчилгээ	Other services	111.1	100.0	100.0

Тайлбар: * Улаанбаатар хотод борлуулагдаж буй махны дундаж үнийг хүнсний захуудын махны борлуулалтын хэмжээгээр жигнэж тооцсон.

Note: * Average price of meat in Ulaanbaatar is estimated by weighting the total amount of sales in food markets.

11.4. УЛААНБААТАР ХОТЫН ХЭРЭГЛЭЭНИЙ ҮНИЙН ИНДЕКС, 2014 оны 7 дугаар сард
 CONSUMER PRICE INDEX IN ULAANBAATAR, for July, 2014

Бараа, үйлчилгээний нэр төрөл, хэмжих нэгж	Commodities and services, unit of measure	хувь percentage		
		2014 VII 2013 VII	2014 VII 2013 XII	2014 VII 2014 VI
Гурил, дээдийн дээд, савласан, кг	Flour, premium grade, prepacked, kg	110.0	109.3	100.0
Гурил, дээд зэрэг, савласан, кг	Flour, highest grade, prepacked, kg	114.6	108.5	101.7
Гурил, 1-р зэрэг, задгай, кг	Flour, grade 1, loose, kg	137.9	131.6	109.9
Гурил, 2-р зэрэг, савласан, кг	Flour, grade 2, prepacked, kg	135.7	127.7	115.2
Гоймон, гадаад, 500 гр	Dried noodles, imported, 500 g	127.5	105.8	100.0
Гоймон, дотоод, 300 гр	Dried noodles, domestic, 300 g	112.8	103.6	102.3
Бэлэн гоймон, ууттай, 120 гр	Instant noodles, 120 g	133.3	114.0	100.0
Талх, "Атар", ш	Bread "Atar", piece	129.7	127.4	125.9
Талх, Зууван чех, ш	Bread "Oval Chekh", piece	126.5	125.8	114.7
Гурилан боов, Зүсмэл, 900 гр	Bakery, "Zusmel", 900 g	120.9	113.4	104.0
Гурилан боов, Сtimo, 450 гр	Bakery, "Stimo", 450 g	108.6	104.4	100.0
Жигнэмэг, 100 гр	Biscuits, 100 g	129.4	113.7	102.2
Жигнэмэг, "Контик", ш	Cookies, "Kontik", piece	120.7	108.3	100.0
Цагаан будаа, кг	Rice, kg	139.1	102.6	99.4
Шар будаа, кг	Millet, kg	111.6	109.1	96.8
Хүүхдийн будаа, кг, савласан	Semolina, kg, prepacked	122.1	105.4	101.2
Бялуу, диаметр нь 23 см	Cake, whole, 23 cm	128.0	99.3	97.4
Хонины мах, ястай, кг*	Mutton, kg*	93.8	111.4	90.6
Үхрийн мах, ястай, кг*	Beef, kg*	94.9	107.3	89.5
Үхрийн мах, кг, гуяны цул*	Beef, without bones, kg*	97.2	108.5	89.1
Адууны мах, ястай, кг*	Horse meat, kg*	98.6	109.3	93.9
Ямааны мах, ястай, кг*	Goat meat, kg*	102.5	123.5	102.0
Гахайн мах, утсан, кг	Bacon, pork, kg	105.7	101.5	98.6
Тахианы мах, гуя, кг	Chicken leg, kg	148.3	142.5	101.9
Хонины цувдай, цусгүй	Animal interior	245.6	194.4	98.6
Хиам, хагас утлагатай, кг	Sausages, kg	111.6	101.5	86.9
Хаан бууз, савласан, 900 гр	Frozen dumpling, prepacked, 900 g	107.7	99.7	97.7
Элэгний нүхаш, боодол	Liver paste, prepacked	106.3	103.8	101.4
Лаазалсан загас, "Шпроты", 175 гр	Canned "Sprats", 175 g	116.1	97.5	102.8
Лаазалсан загас, "Сардины", 175 гр	Canned "Sardines", 175 g	125.5	103.2	100.0
Лаазалсан загас, "Туна", 250 гр	Canned "Tuna", 250 g	115.5	95.8	100.0
Сүү, задгай, л	Milk, fresh, not pasteurised, l	112.4	69.0	66.2
Сүү, савласан, "Элекстер", 500 гр	Milk, pasteurised, 500 g	144.9	115.6	95.2
Сүү, савласан, л	Milk, pasteurised, l	127.8	102.5	97.2
Тараг, савласан, 900 гр	Yoghurt, plain, 900 g	130.8	100.2	95.3
Хорхой ааруул, кг	Dried curds, kg	119.5	115.6	93.2
Айраг, савласан, л	Koumiss, bottled, l	104.0	114.8	113.0
Бяслаг, "Hochland"	Processed cheese, "Hochland"	125.2	115.7	102.6
Зөөхий, задгай, кг	Cream, kg	121.9	112.0	103.1
Өтгөрүүлсэн сүү, 400 гр	Condensed milk, 400 g	114.4	111.7	100.1
Өндөг, ш	Egg, piece	127.1	86.8	92.5
Аарц, задгай, кг	Curds, fresh, loose, kg	142.5	115.9	106.7
Йогурт, жимстэй 500 гр	Yoghurt, fruit, 500 g	124.6	96.4	100.0
Кофены сүү, 500 гр	Coffee whitener, 500 g	126.7	109.0	102.0
Ургамлын тос, л	Vegetable oil, l	114.0	100.5	100.5
Өөхөн тос, кг	Fat, kg	109.6	106.2	90.9
Шар тос, кг	Ghee, kg	114.7	105.1	99.5
Маргарин, задгай, кг	Margarine, kg	107.2	103.1	100.0
Цөцгийн тос, 250 гр	Butter, 250 g	116.8	116.0	110.6
Алим, кг	Apple, kg	115.5	110.2	104.2
Мандарин, кг	Mandarin, kg	95.4	84.5	84.8
Банан, шар, кг	Banana, kg	127.3	110.0	103.6
Усан үзэм, кг	Grape, kg	140.0	127.4	131.5
Үзэм, кг	Raisin, kg	132.9	108.7	98.7
Давсалсан самар, 185 гр	Roasted nuts, 185 g	116.2	101.2	104.7
Төмс, кг	Potato, kg	124.0	142.5	122.8
Лууван, кг	Carrot, kg	139.8	174.9	123.7
Манжин, кг	Turnip, kg	115.5	153.5	146.5
Байцай, кг	Cabbage, round, kg	83.9	114.8	102.5
Сонгино, кг	Onion, kg	91.9	100.8	98.5

Тайлбар: * Улаанбаатар хотод борлуулагдаж буй махны дундаж үнийг хүнсний захуудын махны борлуулалтын хэмжээгээр жигнэж тооцсон.

Note: * Average price of meat in Ulaanbaatar is estimated by weighting the total amount of sales in food markets.

(Хүснэгт 11.4-ийн үргэлжлэл- Table 11.4 continuation)

Бараа, үйлчилгээний нэр төрөл, хэмжих нэгж	Commodities and services, unit of measure	2014 VII 2013 VII	2014 VII 2013 XII	2014 VII 2014 VI
Саримс, бүлцүү, ш	Garlic, bulb, piece	93.4	100.0	95.9
Улаан лооль, кг	Tomato, kg	115.2	92.2	98.7
Өргөст хэмх, кг	Cucumber, kg	115.5	81.5	98.1
Амтат чинжүү, кг	Paprika, kg	115.3	102.3	99.7
Далайн байцай, 10 ширхэг	Seaweed, 10 pieces	106.2	97.2	100.0
Пүнтүүз, 500 гр	Starched noodles, 500 g	127.9	93.0	105.5
Шилтэй дарсан өргөст хэмх, 720 гр	Cucumber, marinated, 720 g	106.5	101.5	101.3
Шилтэй ногооны салат, 520 гр	Vegetable salad, marinated, 520 g	104.0	100.6	100.0
Элсэн чихэр, кг	Sugar, kg	101.2	100.6	101.5
Ёотон, 500гр	Cube sugar, 500 g	105.5	101.3	100.0
Хатуу чихэр, кг	Candy, kg	117.1	107.8	104.4
Зөөлөн чихэр, кг	Chocolate candy, kg	117.0	103.6	100.0
Шоколад, 100 гр	Chocolate bar, 100 g	111.7	103.6	102.3
Шоколад, "Snickers" 70 гр	Chocolate, "Snickers", 70 g	105.3	105.9	100.0
Шоколадны крем, 250 гр,	Chocolate butter, 250 g	112.9	101.0	100.0
Жимсний чанамал, 380 гр	Jam, 380 g	109.5	107.3	100.0
Компот, 936 гр	Cherry in syrup, 936 g	107.7	98.3	101.5
Зөгийн бал, 450 гр	Honey, pure, 450 g	98.4	89.8	100.0
Давс, цагаан, кг	Salt, white, kg	142.9	106.2	100.0
Майонез, кг	Mayonnaise, kg	110.8	94.8	100.0
Цуу, 170 мл	Vinegar, 170 ml	112.7	107.4	100.0
Кетчуп, 325 гр	Ketchup, 325 g	108.1	99.0	107.3
Хар перец, 20 гр	Black pepper, powder, 20 g	116.5	98.9	121.9
Гурил исгэгч, 12 гр	Dry yeast, 12 g	113.3	113.3	100.0
Зайрмаг, торхтой, ш	Ice cream, piece	110.6	110.6	102.7
Бохь, 12 гр	Chewing gum, 12 g	114.9	114.9	102.6
Ногоон цай, 2 кг	Green tea, 2 kg	119.6	115.0	100.0
Байхуу цай, 50 гр	Black tea, 50 g	125.8	103.4	103.9
Кофе, 100 гр	Coffee, 100 g	109.9	108.9	104.4
Цэвэр ус, 1.5л	Bottled water, 1.5 l	105.3	101.0	100.0
Ундаа, 1.25 л	Coca-cola, 1.25 l	127.6	98.8	101.0
Жимсний шүүс, л	Fruit juice, l	119.1	104.8	103.2
Рашаан, 0.33 л	Mineral water, 0.33 l	124.0	102.5	100.0
Цагаан архи, 0.5л	Vodka "Arkhi", 0.5 l	110.8	103.1	102.5
Архи, л, импортын	Vodka, imported, l	111.0	107.2	100.0
Дарс, 0.75 л, импортын	Wine, imported, 0.75 l	116.1	107.2	100.0
Оргилуун дарс, 0.75 л	Champagne, 0.75 l	115.3	105.7	103.4
Пиво, 0.5 л, дотоод	Beer, domestic, 0.5 l	100.4	100.4	100.0
Пиво, 0.35 л, импортын	Beer, imported, 0.35 l	105.1	103.5	103.5
Янжуур тамхи, хайрцаг, импортын	Cigarettes, imported, packet	119.1	107.4	100.0
Янжуур тамхи, хайрцаг, дотоод	Cigarettes, domestic, packet	129.2	106.4	100.0
Ноосон даавуу, м	Woollen cloth, m	82.5	82.5	103.5
Эрээн даавуу, м,	Cotton cloth, m	164.0	139.0	102.5
Торго, м	Silk cloth, m	109.1	101.7	101.3
Савхин хүрэм, ш	Leather jacket, piece	109.2	112.6	97.6
Эрэгтэй хүний дотортой хүрэм, ш	Men's warm jacket, piece	128.6	100.0	100.0
Костюм, хос	Suit, men's, set	152.4	98.4	100.0
Ноосон цамц, ш	Woollen sweater, piece	137.1	117.6	102.1
Сорочка, ш	Men's shirt, piece	148.0	100.9	99.5
Биеийн тамирын хослол, хос	Sportswear, set	114.2	107.5	100.0
Жинс, ш	Jeans, piece	123.2	110.0	100.0
Даавуун футболка, ш	T-shirt, piece	120.0	105.6	102.6
Аггавч, ш	Underwear, men's, piece	101.1	90.0	100.0
Оймс, ш	Socks, piece	100.0	100.0	100.0
Савхин хүрэм, эмэгтэй, ш	Leather jacket, piece	112.5	122.7	99.1
Нэхий дээл, ш	Women's sheepskin coat, piece	109.1	100.0	100.0
Эмэгтэй хослол, хос	Suit, women's, set	133.3	112.2	100.0
Ноосон цамц, ш	Woollen sweater, piece	146.7	117.0	100.0
Эмэгтэй ноолууран цамц, ш	Women's cashmere pullover, piece	100.6	92.7	104.3
Эмэгтэй хүний цагаан цамц, ш	Blouse, piece	123.8	111.2	101.4
Юбка, ш	Skirt, piece	109.4	95.8	100.0
Эмэгтэй өмд, ш	Slacks, piece	103.7	103.7	100.0
Ноосон өмд, ш	Trousers, men's, piece	134.3	105.6	98.6
Хөхний даруулга, ш	Bra, basic, piece	117.4	110.3	100.0
Аггавч, ш	Underwear, piece	99.1	99.1	95.5
Трико, ш	Tights, piece	84.1	84.1	100.0
Оймс, ш	Socks, piece	100.0	100.0	100.0

(Хүснэгт 11.4-ийн үргэлжлэл- Table 11.4 continuation)

Бараа, үйлчилгээний нэр төрөл, хэмжих нэгж	Commodities and services, unit of measure	2014 VII	2014 VII	2014 VII
		2013 VII	2013 XII	2014 VI
Хүүхдийн өвлийн хүрэм, ш	Boy's winter overcoat, piece	133.3	100.0	100.0
Хавар, намрын богино хүрэм, ш	Children's warm jacket, piece	91.4	87.5	100.0
Хүүхдийн ноосон цамц, ш	Children's woollen sweater, piece	113.7	94.8	104.2
Эрэгтэй хүүхдийн сорочка, ш	Boy's shirt, piece	108.4	87.5	90.4
Охидын даашинз, ш	Girl's dress, piece	103.3	102.3	99.2
Мөлхөө өмд, ш	Infant's pants, piece	182.8	133.3	107.5
Хүүхдийн жинсэн өмд, ш	Children's jeans, piece	117.9	102.4	101.2
Хүүхдийн футболка, ш	Children's T-shirt, piece	120.3	120.3	105.5
Хүүхдийн агтавч, ш	Children's underwear, piece	98.5	114.3	100.0
Охидын трико, ш	Girl's tights, piece	137.1	122.5	103.3
Хүүхдийн оймс, хос	Children's socks, pair	100.7	96.8	104.9
Эрэгтэй хүний ноосон малгай, ш	Men's woollen hat, piece	133.3	125.0	100.0
Эрэгтэй хүний ороолт, ш	Men's maffler, piece	97.1	100.0	100.0
Эмэгтэй хүний савхин бээлий, ш	Women's leather gloves, piece	131.7	103.8	96.4
Эмэгтэй хүний ноолууран малгай, ш	Women's cashmere hat, piece	97.1	83.3	100.0
Эмэгтэй хүний ноолууран ороолт, ш	Women's cashmere maffler, piece	97.2	77.7	66.6
Хүүхдийн малгай ороолтны хослол, хос	Children's woollen maffler and hat set	135.6	114.3	100.0
Хими цэвэрлэгээ, эрэгтэй хослол	Dry cleaning, men's suit	100.0	100.0	100.0
Хувцас захиалга, засвар	Repair of clothing	100.0	100.0	100.0
Эрэгтэй өвлийн гутал, хос	Men's winter leather shoes, pair	126.9	111.2	100.0
Эрэгтэй ширэн зуны гутал, хос	Men's leather shoes, pair	96.9	110.7	102.3
Эрэгтэй хүний пүүз, хос	Men's sport shoes, pair	96.2	85.9	100.0
Гэрийн шаахай, хос	Men's house slippers, pair	114.5	100.0	100.0
Эмэгтэй өвлийн гутал, хос	Women's winter leather boots, pair	150.2	106.6	100.0
Эмэгтэй хавар, намрын гутал, хос	Women's warm leather boots, pair	117.9	95.0	97.9
Эмэгтэй ширэн туфли, хос	Women's leather shoes, pair	95.9	99.7	98.5
Эмэгтэй кед, хос	Women's sport shoes, pair	107.2	123.3	97.4
Эрэгтэй хүүхдийн өвлийн пүүзэн гутал, хос	Boy's winter boots, pair	143.8	106.5	100.0
Охидын хавар, намрын гутал, хос	Girl's warm leather shoes, pair	86.8	74.3	91.7
Охидын туфли, хос	Girl's shoes, pair	104.4	97.3	100.0
Эрэгтэй хүүхдийн пүүз, хос	Boy's sport shoes, pair	96.4	93.3	100.0
Эмэгтэй хүний гутал засвар	Lady's shoes repair	115.4	100.0	100.0
Орон сууц түрээслэх үнэ, 1 өрөө	Monthly rent for apartment, 1 bedroom	109.4	90.2	100.0
Ханын цаас, боодол	Wall-paper, roll	103.6	103.6	105.8
Цагаан тосон будаг, кг	White oil paint, kg	121.5	106.4	101.4
Плита, ш	Slab, piece	200.0	118.5	106.7
Цемент, 50кг	Cement, 50 kg	110.5	107.4	113.7
Тоосго, ш	Bricks, piece	91.1	91.1	91.1
Вакуум цонх, 1м2	Vacuum window, 1 m2	116.1	102.0	102.0
Шахмал шал, 1м2	Parquet flooring, 1 m2	109.1	109.1	100.0
Иж бүрдэл гэр	National dwelling "Ger", set	114.3	106.7	106.7
Орон сууцанд засвар хийх хөлс	Repair of the dwelling, 2 bedroom apartment	125.0	125.0	100.0
Цахилгааны разетка солиулах ажлын хөлс, ш	Installation of socket, piece	100.0	100.0	100.0
Цэвэр усны үнэ, тоолуургүй, сард, 1 хүний	Monthly water use fee, per capita	147.0	147.0	147.0
Цэвэр усны үнэ, тоолууртай өрх, 1м3	Water supply, apartment, for 1 m3	165.1	165.1	165.1
Цэвэр усны үнэ, гэр хорооллын, 40 л	Water supply, village, for 40 l	100.0	100.0	100.0
Орон сууцны хог хаягдал, сард, өрхийн	Carbage collection fee, apartment, per HH	100.0	100.0	100.0
Гэр хорооллын хог хаягдал, сард, өрхийн	Carbage collection fee, village, per HH	100.0	100.0	100.0
Бохир усны үнэ, сард, 1 хүний	Sewerage collection fee, per capita	139.8	139.8	139.8
Засвар үйлчилгээний хөлс	Monthly fee for service relating to the dwelling	100.0	100.0	100.0
Халаалт, 1м2	Monthly heating fees, apartment, 1 m2	127.1	100.0	100.0
Гэрийн гал тогооны холигч солих үйлчилгээ	Replacing water mixer in the kitchen	100.0	100.0	100.0
Цахилгаан, орон сууц, 1 кВт.цаг	Electricity, for apartment, 1 KWH	122.3	100.0	100.0
Цахилгаан, гэр хороолол, 1 кВт.цаг	Electricity, for village, 1 KWH	103.9	100.0	100.0
Түлшний мод, уут	Wood for fuel, slack	147.8	100.0	100.0
Нүүрс, уут	Coal, slack	130.4	100.0	100.0
Халуун ус, сард, өрхийн, 1 хүний	Hot water supply fee, per capita	100.0	150.1	150.1
Халуун ус, 1м3 усны үнэ, тоолууртай өрхийн	Hot water supply fee, 1 m3	100.0	150.0	150.0
Унтлагын ор, ш	Bed, piece	127.3	100.0	100.0
Хувцасны шүүгээ, ш	Wardrobe, piece	133.6	101.9	100.0
Гал тогооны ширээ, 4 сандалтай	Kitchen table with 4 chairs	114.3	94.1	100.0
Буйдан, ш	Sofa, piece	98.7	96.9	100.0
Төмөр зуух, ш	Metal stove, piece	83.3	83.3	100.0
Хивс, ш	Carpét, piece	170.1	119.0	119.0
Шалны хулдаас, м	Lynoleum, m	113.3	103.0	103.0
Орны бүтээлэг, ш	Blanket, piece	217.1	124.4	100.0
Хөвөнтэй хөнжил, ш	Cotton quilt, piece	101.6	98.8	106.7
Ор, хөнжлийн даавуу, хос	Bed sheet, pair	116.3	106.4	106.4
Хөшиг нимгэн, хос	Curtains, pair	125.0	107.1	100.0
Гар нүүрийн алчуур, ш	Face towel, piece	106.1	102.4	100.0
Угаалгын өрөөний том алчуур, ш	Bath towel, piece	92.3	92.3	100.0

(Хүснэгт 11.4-ийн үргэлжлэл- Table 11.4 continuation)

Бараа, үйлчилгээний нэр төрөл, хэмжих нэгж	Commodities and services, unit of measure	2014 VII	2014 VII	2014 VII
		2013 VII	2013 XII	2014 VI
Хөргөгч, ш	Refrigerator, piece	119.5	103.5	100.0
Угаалгын машин, хагас автомат, ш	Washer, semi-automatic, piece	215.0	108.4	100.0
Богино долгионы зуух, ш	Microwave, oven, piece	128.1	110.0	100.0
Будаа агшаагч, ш	Rice cooker, piece	115.1	92.4	100.0
Тоос сорогч, ш	Canister vacuum cleaner, piece	142.8	105.3	100.0
Цахилгаан плитка, ш	Electric stove, piece	112.5	110.8	99.3
Цахилгаан индүү, ш	Electric iron, piece	119.9	85.2	100.0
Ус буцалгагч, ш	Electric kettle, piece	109.4	102.2	100.0
Засварын хөлс, угаалгын машин	Repair, semi-automatic washer	102.8	102.8	101.1
Халбага, ш	Tea spoon, piece	102.1	102.1	104.7
Гал тогооны хутга, ш	Kitchen knife, piece	132.5	106.0	106.0
Хуванцар хувин, 10 л	Plastic pail, 10 l	95.5	116.7	100.0
Хоолны төмөр сав, ш	Medium sized pot, piece	84.6	84.6	100.0
Цайны халуун сав, 2 л	Thermos, 2 l	162.4	119.6	98.8
Шаазан аяга, ш	Porcelain cup, piece	158.5	135.0	100.0
Шаазан таваг, ш	Porcelain plate, piece	136.3	122.9	103.6
Алх, ш	Hammer, piece	110.8	98.8	100.0
Чийдэнгийн шил, ш	Light bulb, piece	108.3	108.3	100.0
Хэмнэлттэй чийдэнгийн шил, ш	Compact fluorescent light bulb, piece	93.9	93.9	92.3
Отвертка, ш	Screwdriver, piece	119.3	112.7	100.0
Зай, 1.5V, ш	Alkaline battery, 1.5 V, piece	163.6	117.4	100.0
Скоч, боодол	Scotch tape, pack	152.5	105.9	100.0
Эдийн саван, ш	Laundry soap, piece	116.6	105.6	101.8
Угаалгын нунтаг, 90гр	Washing detergent powder, 90 g	110.5	102.2	100.0
Угаалгын нунтаг, 450гр	Washing detergent powder, 450 g	120.1	101.2	103.3
Аяга, таваг угаагч шингэн, 500 мл	Dishwashing detergent, 500 ml	116.2	106.1	103.4
Цэвэрлэгээний бодис, нунтаг, 500 гр	Cleaning powder, 500 g	124.1	105.2	101.9
Чүдэнз, хайрцаг	Match, box	120.0	120.0	120.0
Гутлын тос, 40 гр	Shoe polish, 40 g	110.1	94.5	102.1
Аспирин, 500 мг, 10 ш	Aspirin, 500 mg, 10 tablets	121.4	100.0	100.0
Анальгин, 500 мг, 10 ш	Analgin, 500 mg, 10 tablets	118.3	100.0	100.0
Ампициллин, 500 мг, 10 ш	Ampicillin, 500 mg, 10 tablets	101.1	100.0	100.0
Витамин "С", үрлэн, 50 ш, дотоод	Vitamin "C", drage, 50 pieces, domestic	116.7	105.0	100.0
Хлорфенамин, хуванцар савтай	Chlorophenamin, plastic bottle	107.1	94.9	100.0
Ампициллин, тариагаар, 1 сая	Ampicillin, injection, 1 million	100.0	100.0	100.0
Нифедипин, 20 мг, 10 ш	Nifedipine, 20 mg, 10 pieces	106.1	106.1	103.2
Параденк, хүүхдийн лаа	Paradenk, children's suppository	117.6	111.1	100.0
Хурууны лент, ш	Adhesive plaster, piece	100.0	100.0	100.0
Амбулаторийн үзлэгийн хөлс	Out-patient service	104.3	101.7	101.7
Шүдний эмчид үзүүлэх, хуванцар ломбо тавиулах	Visit dentist, to filling tooth	113.8	111.8	100.0
Лабораторийн шинжилгээ хийх хөлс, ЭХО	Laboratory testing, ultrasound testing	135.0	135.0	100.0
Шээсний ерөнхий шинжилгээ хийх хөлс	Urine testing	153.3	143.8	100.0
Эмнэлгийн ор хоногийн хөлс, хувийн эмнэлэг	Hospital room charge, private hospital	133.3	105.6	104.6
Суудлын жижиг тэрэг, ш	Car, piece	111.8	111.8	111.8
Унадаг дугуй, ш	Bicycle, piece	107.7	107.7	100.0
Суудлын тэрэгний дугуй, ш	Car wheel, piece	100.0	100.0	100.0
Бензин, АИ-80, л	Petrol, A-80, l	101.3	101.3	100.0
Бензин, АИ-92, л	Petrol, A-92, l	102.5	102.5	100.0
Дизелийн түлш, л	Diesel fuel, l	102.3	102.3	100.0
Суудлын тэрэгний бензин хөдөлгүүрийн тос, л	Car motor oil, l	110.0	108.5	100.0
Суудлын тэрэгний дугуй нөхөх хөлс	Car tire repair job	112.5	102.3	100.0
Суудлын тэрэгний задгай зогсоолын төлбөр	Car parking fee /open/	142.9	125.0	100.0
Галт тэрэгний тийзийн үнэ, дотоод, том хүн, нэг талдаа	Railway ticket fare, one way, domestic, adult	117.9	117.9	117.9
Галт тэрэгний тийзийн үнэ, олон улсын, том хүн, нэг талдаа, күнэ	Railway ticket fare, one way, international, adult	101.0	101.0	101.0
Автобусны билет, том хүн	Intra-city adult bus fare	125.0	125.0	100.0
Микроавтобусны билет, том хүн	Intra-city mini bus fare	100.0	100.0	100.0
Хот доторх таксины хөлс, км	Intra-city taxi fare, km	114.3	114.3	100.0
Хот хоорондын автобусны хөлс, том хүн, нэг талдаа	Inter-city bus fare, adult, one way	121.2	100.0	100.0
Онгоцны тийзийн үнэ, дотоод, том хүн, нэг талдаа	Adult domestic airfare, one way	100.0	100.0	100.0
Онгоцны тийзийн үнэ, олон улсын, том хүн, нэг талдаа	Adult international airfare, one way	135.5	110.0	100.0
Ачаа тээвэр, хот дотор, 15км, 1 тн	Freight charge, within 15 km of the city, 1 ton	116.7	100.0	100.0
Гадаадад захидал илгээх тариф	Postage, letter international	100.0	100.0	100.0
Гар утасны үнэ, ш	Mobile phone, piece	77.8	87.5	100.0
Гар утасны цэнэглэгч, ш	Mobile phone charger, piece	86.7	86.7	104.0

(Хүснэгт 11.4-ийн үргэлжлэл- Table 11.4 continuation)

Бараа, үйлчилгээний нэр төрөл, хэмжих нэгж	Commodities and services, unit of measure	2014 VII	2014 VII	2014 VII
		2013 VII	2013 XII	2014 VI
Суурин утаснаас суурин утас руу ярих тариф, 1 мин	Fixed phone local call, 1 min	100.0	100.0	100.0
Гар утсаар ярих хөлс, Мобиком, сүлжээн дотор, 1 мин	Mobicom call, within provider, 1 min	100.0	100.0	100.0
Гар утсаар ярих хөлс, Скайтел, сүлжээн дотор, 1 мин	Skytel call, within provider, 1 min	100.0	100.0	100.0
Гар утсаар ярих хөлс, Юнител, сүлжээн дотор, 1 мин	Unitel call, within provider, 1 min	100.0	100.0	100.0
УБ-Сөүл рүү утсаар ярих тариф, картаар, 1 мин	International telephone call, UB to Seoul, 1 min	100.0	100.0	100.0
Интернет кафе интернет ашиглах хөлс, 1 цаг	Internet services at CyberCafe for 1 hour	100.0	100.0	100.0
Гэрийн интернетийн сарын төлбөр, 512Kb	Home internet service monthly fee, 512KB	119.6	119.6	100.0
LCD телевизор, 32"-ийн, ш	LCD TV, 32", piece	97.6	99.2	100.0
DVD тоглуулагч, PHILIPS	DVD player, PHILIPS	86.3	100.9	106.5
Дижитал фото аппарат, ш	Digital compact camera, piece	100.0	100.0	100.0
Компьютер, ширээний, ш	Desktop personal computer, set	89.5	100.0	100.0
Зөөврийн диск /флаш/, ш	USB flash driver, piece	103.3	100.6	100.0
Хөгжим тоглуулагч, MP4 player, ш	MP4 player, piece	100.9	100.9	100.0
Зөөлөн тоглоом, ш	Soft toy, piece	107.3	97.5	100.0
Шатар, иж бүрдэл	Chess, set	96.8	87.6	100.0
Барби хүүхэлдэй, ш	Barbie doll, piece	100.0	100.0	100.0
Сагсан бөмбөг, ш	Basketball round, piece	92.7	92.7	100.0
Ширээний теннисний цохуур, 3ш бөмбөгтэй	Table tennis paddle with 3 balls	87.7	91.0	100.0
Зурагтын сарын хураамж	TV monthly fee	100.0	100.0	100.0
Кабелийн телевизийн сарын хураамж	Cable TV, monthly fee	109.8	100.0	100.0
Зураг буулгах хөлс, ш	Photo print fee, piece	106.7	100.0	100.0
Жолооны курсын төлбөр	Driving course tuition	96.2	96.2	101.0
Кино театрын үзвэрийн тасалбарын үнэ	Admission to movies	111.1	111.1	100.0
Хошин шогийн тоглолтын тасалбарын үнэ	Admission to comedy	120.0	100.0	100.0
Сурах бичиг, ш	School book, piece	100.0	100.0	100.0
Сурагчийн дэвтэр,ш	Notebook, piece	100.0	100.0	100.0
Англи-Монгол толь бичиг, ш	English-Mongolian dictionary, piece	119.9	118.4	100.0
Үлгэрийн ном, ш	Story book for children, piece	99.0	99.0	100.0
Өдөр тутмын сонин, улирлын захиалга	Quarterly subscription of daily newspaper	130.3	130.3	100.0
7 хоног тутмын сонин, улирлын захиалга	Quarterly subscription of weekly newspaper	100.0	100.0	100.0
7 хоног тутмын сэтгүүл, нэг дугаарын үнэ	Weekly magazine, single copy	100.0	100.0	100.0
Монгол зурхайн цаг тооны бичиг, ш	Mongolian lunar calendar, piece	112.5	112.5	100.0
Харандаа, ш	Pencil, piece	105.0	105.0	100.0
Керамик бал, ш	Ceramic pen, piece	80.4	80.4	100.0
Үзгэн балны запас, ш	Refillable gel ink, piece	88.9	88.9	100.0
Шугам, хуванцар, ш	Plastic ruler, piece	111.1	107.7	100.0
Дотоодын аялал, жуулчлал	Domestic package holiday	100.0	100.0	100.0
Төрийн өмчийн их, дээд сургуулийн сургалтын жилийн төлбөр. 1-р дамжаа	Annual education tuition, state, 1-st grade	133.2	100.0	100.0
Хувийн их, дээд сургуулийн жилийн сургалтын жилийн төлбөр, 1-р дамжаа	Annual education tuition, private, 1-st grade	104.8	100.0	100.0
Хувийн бага сургуулийн жилийн төлбөр	Private primary education annual tuition	137.2	100.0	100.0
Зоогийн газрын хоолны үнэ	Restaurants dish	107.9	101.5	100.0
Пицца-ны үнэ/захиалгаар хүргэх/, ш	Pizza order price, piece	118.5	118.5	100.0
Шилтэй пивоны үнэ, 0.5 л /Зоогийн газарт/	Beer domestic at bar, 0.5 l	118.0	109.3	100.0
Цайны газрын хоолны үнэ	Cafe's dish	117.1	103.5	100.0
Зочид буудлын 1 хоногийн хөлс	Budget hotel fee, 1 night	111.1	100.0	100.0
Дотуур байрны хагас жилийн төлбөр	Dormitory fee, semester	116.7	100.0	100.0
Эрэгтэй үс засуулах тариф	Men's hair cut	131.8	110.8	101.6
Эмэгтэй хүний үс засах тариф	Women's hair cut	142.5	118.8	100.0
Нүүрэнд тостой иллэг хийх тариф	Fee for facial massage	166.7	136.1	97.0
Гарын хумсанд маникюр хийлгэх хөлс	Nail manicure	118.4	102.1	102.1
Нийтийн халуун усны хөлс, том хүн	Bath house charge, adult	140.0	121.7	121.7
Эмэгтэй хүний нүүрний энгэсэг, ш	Facial powder, pressed, piece	130.4	99.3	96.4
Сахлын татуурга, 3 ш	Razor, 3 pieces	121.4	113.3	113.3
Гар нүүрийн саван, 100 гр	Beauty soap, 100 g	108.1	103.1	100.0
Үсний шингэн саван, 250 мл	Shampoo, 250 ml	113.1	105.6	100.0
Биеийн шингэн тос, 200мл	Baby oil, 200 ml	115.1	103.6	103.3
Шүдний оо, 75 гр	Toothpaste, 75 g	149.8	119.7	101.8
Эмэгтэй хүний ариун цэврийн хэрэглэл, боодол	Sanitary pad, pack	146.0	109.9	100.0
Ариун цэврийн цаас, боодол	Toilet paper, pack	121.3	105.6	100.0
Бугуйн цаг, эмэгтэй хүний, ш	Lady's watch, piece	122.4	115.3	100.0
Алтан бөгж, ш	Golden ring, piece	114.0	112.1	100.0
Мөнгөн аяга, ш	Silver cup, piece	108.6	100.0	100.0
Эмэгтэй хүний гар цүнх, ш	Women's handbag, piece	100.0	95.4	100.0
Охидын сурагч цүнх, ш	Girl's school bag, piece	104.0	100.0	100.0
Банкны мөнгөн гуйвуулгын шимтгэл	Bank's commission of cash remittance	100.0	100.0	100.0
Банк хооронд гүйлгээ хийхэд төлөх шимтгэл	Transfer fee within banks	100.0	100.0	100.0
Бичиг баримтыг олшруулах үйлчилгээний төлбөр	Photocopying service fee	111.1	100.0	100.0

11.5 ХЭРЭГЛЭЭНИЙ ҮНИЙН ИНДЕКС. өмнөх сарынхтай харьцуулснаар, барааны бүлэг, дэд бүлгээр, аймгаар, 2014 оны 7 дугаар сард
CONSUMER PRICE INDEX, compared with previous month, by group and subgroup, by aimags, for July, 2014

	Бүлэг, дэд бүлэг		Хангайн бүс / Khangai region										
	БҮГД	ХАНГАЙН БҮС	БӨБӨ	ГОГО	ЗАЗА	УВУВ	ХОЖНО	АРИА	БХВКН	БУВУ	ОРЮР	ӨВЮВ	ХӨХИС
ЕРӨНХИЙ ИНДЕКС		OVERALL INDEX	100.1	99.1	101.4	100.7	100.3	100.5	100.5	100.5	101.3	101.1	100.5
01. ХҮНСНИЙ БАРАА, УНДАА, УС		FOOD AND NON-ALCOHOLIC BEVERAGES	99.8	97.3	101.4	100.9	99.9	100.6	97.9	100.0	101.8	99.5	100.2
01.1 Хүнсний бараа		Foodstuffs	99.4	97.3	101.5	100.8	99.9	100.6	97.9	100.0	101.9	99.5	100.2
01.1.1 Талх, гурил, будаа		Bread, flour and cereals	100.2	101.2	99.2	103.8	99.3	100.0	100.0	101.3	107.7	101.9	100.6
01.1.1.2 Мах, махан бүтээгдэхүүн		Meat and meat products	97.7	96.4	100.0	95.7	100.0	96.2	94.6	95.2	99.3	96.5	97.1
01.1.1.4 Сүү, сүүн бүтээгдэхүүн, өндөг		Milk, dairy products, and eggs	100.1	72.4	95.6	90.4	100.4	95.7	80.5	99.0	100.0	91.2	98.3
01.1.5 Төрөл бүрийн өөх, тос		Oils and fats	100.0	99.8	98.8	100.0	100.0	102.1	100.0	100.0	100.6	100.0	100.6
01.1.5.6 Жимс, жимсгэнэ		Fruit	102.1	99.6	97.6	112.6	100.0	100.5	139.6	114.5	107.1	106.6	99.3
01.1.1.7 Темс, хүнсний ногоо		Potato and vegetables	96.9	100.0	113.7	104.0	99.9	113.2	100.8	102.6	101.5	105.6	108.1
01.1.8 Саахар, жимсний чанамал, чихэр, шokolад		Sugar, jam, candy and chocolate	99.7	99.8	100.2	100.0	97.5	100.9	100.0	102.3	102.2	106.8	100.2
01.1.9 Хүнсний бусад бүтээгдэхүүн		Other food products	103.5	100.0	98.9	102.8	100.0	100.0	100.7	100.0	100.0	100.0	99.3
01.2 Согтууруулах бус ундаа		Non-alcoholic beverages	100.5	102.3	100.0	100.0	100.0	102.8	100.0	100.0	100.0	100.0	100.0
02. СОГТУУРУУЛАХ УНДАА, ТАМХИ		ALCOHOLIC BEVERAGES, TOBACCO	100.3	114.2	101.2	100.0	100.0	102.8	100.0	100.0	100.0	101.2	100.0
02.1 Согтууруулах ундаа		Alcoholic beverages	100.3	114.2	101.2	100.0	100.0	102.8	100.0	100.0	100.0	101.2	100.0
02.2 Тамхи		Tobacco	100.9	100.0	100.0	100.0	100.0	104.6	100.0	100.0	100.0	101.3	100.0
03. ХУВЦАС, БӨС БАРАА, ГУТАЛ		CLOTHING, FOOTWEAR AND CLOTH	100.0	100.2	101.6	100.6	99.7	100.5	102.0	101.7	101.2	100.6	100.4
03.1 Хувцас, бөс бараа		Clothing, cloth	100.0	100.4	101.6	100.4	99.7	100.8	102.6	102.7	101.0	101.1	100.5
03.1.1 Хөвөн бөс, бараа		Clothing materials	100.0	100.9	101.6	100.0	100.0	100.0	105.5	105.1	100.5	100.0	100.0
03.1.2 Бүх төрлийн хувцас		Garments	100.0	100.4	101.7	100.4	100.4	100.9	102.6	102.6	101.0	101.2	100.6
03.1.3 Жижиг эдлэл, хэрэгсэл		Other articles and clothing accessories	100.0	100.4	100.0	100.0	88.4	100.0	100.0	100.0	100.0	100.0	100.2
03.2 Гутал		Footwear	100.0	100.0	101.5	100.9	99.7	100.0	100.7	100.0	102.2	100.0	100.0
04. ОРОН СУУЦ, УС, ЦАХИЛГААН, ТҮЛШ		HOUSING, WATER, ELECTRICITY AND FUELS	100.5	100.0	101.1	101.8	102.8	100.0	100.4	100.9	100.0	100.9	100.0
04.1 Орон сууцны бодит үрээс		Actual rentals for housing	100.0	100.0	100.0	100.0	100.0	106.3	107.1	100.0	100.0	100.0	100.0
04.2 Орон сууцны засвар, үйлчилгээ		Maintenance and repair of the dwelling	89.1	100.1	100.5	100.8	100.3	100.0	100.5	107.4	100.0	104.1	100.0
04.3 Усан хангамж, бусад үйлчилгээ		Water supply and miscellaneous services	100.0	100.0	100.0	100.0	100.0	100.0	100.0	100.0	100.0	96.1	100.0
04.4 Цахилгаан, хийн болон бусад түлш		Electricity, gas and other fuels	104.9	100.0	100.0	103.6	103.4	100.0	100.0	99.3	100.0	100.0	100.0
05. ГЭР АХУЙН ТАВИГА, ГЭР АХУЙН БАРАА		FURNISHING, HOUSEHOLD EQUIPMENT	101.2	101.4	103.5	100.1	100.5	100.1	103.3	104.1	100.4	100.8	101.1
05.1 Тавилга, хэрэгсэл, хивс, давсгэр		Furniture, carpets and other floor coverings	100.0	102.4	102.8	101.0	100.0	100.0	107.7	104.9	100.0	101.5	100.0
05.2 Өвмөл, нэхмэл эдлэл		Household textiles	100.0	100.0	108.9	100.0	98.5	100.0	100.0	100.0	100.0	100.5	104.7
05.3 Цахилгаан бараа		Household appliances	100.0	100.5	100.0	100.0	100.0	101.3	100.7	100.0	100.0	100.0	100.0
05.4 Шилэн эдлэл, сав суула		Glassware, tableware and household utensils	100.0	100.5	102.2	100.0	100.0	100.0	100.0	100.0	103.9	100.0	100.0
05.5 Багаж хэрэгсэл		Tools and equipment	100.0	99.2	102.4	100.0	100.0	100.0	100.0	100.0	100.0	100.0	100.0
05.6 Цөөрлөгөөний болон бусад жижиг бараа		Household maintenance	101.6	100.0	101.5	100.0	100.0	100.1	102.6	108.1	100.0	101.1	101.7
06. ЭМ, ТАРИА, ЭМНЭЛГИЙН ҮЙЛЧИЛГЭЭ		HEALTH	100.6	100.0	100.3	100.5	100.0	100.2	100.0	100.6	100.0	100.4	101.1
06.1 Эм, тариа, эмнэлгийн хэрэгсэл		Medical products, appliances and equipment	101.0	100.0	101.4	100.5	100.0	100.0	100.0	100.0	100.0	100.5	102.3
06.2 Амбулаторийн үйлчилгээ		Out-patient services	100.0	100.0	100.0	100.0	100.0	106.9	100.0	100.0	100.0	100.0	100.0
06.3 Эмнэлэгт хэвтэж эмчлүүлэх үйлчилгээ		Hospital services	100.0	100.0	100.0	100.0	100.0	100.0	100.0	100.0	100.0	100.0	100.0
07. ТЭЭВЭР		TRANSPORT	100.0	100.2	104.3	99.9	100.0	100.0	101.0	102.9	99.0	106.0	100.5
07.1 Тээврийн хэрэгслийн худалдан авалт		Purchase of vehicles	100.0	100.4	121.9	100.0	100.0	100.0	100.0	100.0	94.8	111.5	100.0
07.2 Хувийн тээврийн хэрэгслийн засвар, үйлчилгээ		Operation of personal transport equipment	100.0	100.0	100.0	100.0	100.0	100.0	101.7	100.0	100.0	100.0	100.0
07.3 Тээврийн үйлчилгээ		Transport services	100.0	100.0	97.9	99.8	99.9	100.0	100.0	109.3	100.0	102.4	100.0
08. ХОЛБООНЫ ХЭРЭГСЭЛ, ШУУДАНГИЙН		COMMUNICATION	100.0	100.0	100.0	100.0	99.7	100.0	100.0	100.0	100.0	100.0	100.0
09. АМРАЛТ, ЧӨЛӨӨТ ЦАГ, СОЁЛЫН БАРАА,		RECREATION AND CULTURE	100.0	99.8	100.0	100.0	100.0	100.6	101.3	100.0	99.4	100.5	100.0
09.1 Дуу, дүрс, гэрэл зураг, бусад тоног төхөөрөмж		Audio, visual, photographic and information processing equipment	100.0	99.3	100.0	100.0	100.0	100.0	102.0	100.0	100.5	100.0	100.0
09.2 Чөлөөт цаг, соёлын үйлчилгээ		Recreational and cultural services	100.0	100.0	100.0	100.0	100.0	100.0	100.0	100.0	100.0	102.3	100.0
09.3 Ном, сонин бичгийн хэрэгсэл		Newspapers, books and stationery	100.0	100.0	100.0	100.0	100.0	102.2	100.0	100.0	98.2	100.0	100.0
10. БОЛОВСРОЛЫН ҮЙЛЧИЛГЭЭ		EDUCATION	100.0	100.0	100.0	100.0	100.0	100.0	100.0	100.0	100.0	100.0	100.0
11. ЗОЧИД БУУДАГ, НИЙТИЙН ХООЛ, ДОТУУР БАЙР		RESTAURANTS AND HOTELS	100.0	100.0	100.0	100.0	100.0	101.0	100.0	100.0	106.6	100.0	105.3
11.1 Нийтийн хоолны үйлчилгээ		Catering service	100.0	100.0	100.0	100.0	100.0	101.2	100.0	102.6	109.5	100.0	100.0
11.2 Зочид буудал, дотуур байрны үйлчилгээ		Hotels, accommodation service	100.0	100.0	100.0	100.0	100.0	100.0	100.0	100.0	100.0	100.0	108.3
12. БУСАД БАРАА, ҮЙЛЧИЛГЭЭ		MISCELLANEOUS GOODS AND SERVICES	101.0	99.3	102.7	104.0	102.7	100.7	102.3	102.3	102.6	101.7	102.4
12.1 Хувь хүнд хандсан үйлчилгээ		Personal care	101.2	99.3	102.7	104.6	103.1	100.7	102.6	103.4	102.8	101.9	102.6
12.2 Хувь хүний эд зүйл, хэрэглэл		Personal effects	100.0	100.0	107.0	100.0	100.0	101.1	100.0	100.0	100.0	100.0	100.0
12.3 Санхүүгийн үйлчилгээ		Financial services	100.0	100.0	100.0	100.0	100.0	100.0	100.0	100.0	100.0	100.0	100.0

(Хүснэгт 11.5-ын үргэлжлэл- Table 11.5 continuation)

	Group and subgroup	Төвийн бүс / Central region				Зүүн бүс / Eastern region				
		ГС/ГС	ДА/ДА	Д/ДУ	ӨМ/ӨМ	СЭ/СЭ	ТӨ/ТӨ	Д/Д	С/С	ХЭ/ХЭ
ЕРӨНХИЙ ИНДЕКС	OVERALL INDEX	100.2	98.5	99.3	99.8	99.9	100.5	100.4	100.9	99.9
01. ХҮНСНИЙ БАРАА, УНДАА, УС	FOOD AND NON-ALCOHOLIC BEVERAGES	99.4	95.6	97.5	99.3	98.6	101.5	100.4	100.5	99.3
01.1 Хүнсний бараа	Foodstuffs	99.4	95.5	97.4	99.3	98.6	101.5	100.3	100.2	99.3
01.1.1 Талх, гурил, будаа	Bread, flour and cereals	100.7	100.7	100.7	100.5	101.3	100.0	101.9	108.5	100.0
01.1.2 Мах, махан бүтээгдэхүүн	Meat and meat products	98.4	89.9	93.8	95.3	97.8	100.0	97.6	92.0	99.1
01.1.4 Сүү, сүүн бүтээгдэхүүн, өндөг	Milk, dairy products, and eggs	94.5	96.8	98.0	95.1	96.4	98.7	93.7	97.1	84.0
01.1.5 Төрөл бүрийн өөх, тос	Oils and fats	100.0	100.0	100.0	101.2	106.6	100.0	100.9	98.0	100.0
01.1.6 Жимс, жимсгэнэ	Fruit	101.6	96.8	100.0	100.0	99.1	107.0	100.0	91.3	100.6
01.1.7 Төмс, хүнсний ногоо	Potato and vegetables	101.5	99.9	106.3	107.0	88.5	115.6	113.4	94.3	106.7
01.1.8 Саахар, жимсний чанамал, чихэр, шokolad	Sugar, jam, candy and chocolate	98.8	100.3	100.0	101.7	100.8	100.1	100.1	102.1	100.0
01.1.9 Хүнсний бусад бүтээгдэхүүн	Other food products	105.2	100.0	99.3	99.3	99.9	100.7	102.2	101.6	100.0
01.2 Согтууруулах бус ундаа	Non-alcoholic beverages	100.3	100.0	100.0	101.7	99.9	100.5	102.9	103.3	100.0
02. СОГТУУРУУЛАХ УНДАА, ТАМХИ	ALCOHOLIC BEVERAGES, TOBACCO	100.0	100.0	100.0	100.8	103.3	105.5	101.1	102.7	100.0
02.1 Согтууруулах ундаа	Alcoholic beverages	100.0	100.0	100.0	100.0	103.1	100.0	100.0	98.3	100.0
02.2 Тамхи	Tobacco	100.0	100.0	100.0	101.7	103.4	100.0	101.8	105.8	100.0
03. ХҮВЦАС, БӨС БАРАА, ГУТАЛ	CLOTHING, FOOTWEAR AND CLOTH	100.0	100.1	100.0	100.0	100.4	100.3	100.5	101.7	100.0
03.1 Хувцас, бөс бараа	Clothing, cloth	100.0	100.1	100.0	100.0	100.5	100.0	100.7	101.5	100.0
03.1.1 Хөвөн бөс, бараа	Clothing materials	100.5	100.0	100.0	102.8	103.8	102.3	100.0	100.7	100.0
03.1.2 Бүх төрлийн хувцас	Garments	100.0	100.2	100.0	99.8	100.3	102.2	100.1	101.5	100.0
03.1.3 Жижиг эдлэл, хэрэгсэл	Other articles and clothing accessories	100.0	100.0	100.0	100.0	100.0	100.0	100.0	100.0	100.0
03.2 Гулал	Footwear	100.0	100.0	100.0	100.0	100.2	101.7	100.0	102.5	100.0
04. ОРОН СУУЦ, УС, ЦАХИЛГААН, ТҮЛШ	HOUSING, WATER, ELECTRICITY AND FUELS	100.0	100.2	100.0	100.0	100.0	99.5	101.1	100.7	100.0
04.1 Орон сууцны бодит үнээс	Actual rentals for housing	100.0	100.0	100.0	100.0	100.0	100.0	100.0	100.0	100.0
04.2 Орон сууцны засвар, үйлчилгээ	Maintenance and repair of the dwelling	100.0	101.0	100.0	100.4	100.0	98.3	100.0	103.5	100.0
04.3 Усан хангамж, бусад үйлчилгээ	Water supply and miscellaneous services	100.0	100.0	100.0	100.0	100.0	100.0	121.5	100.0	100.0
04.4 Цахилгаан, хийн болон бусад түлш	Electricity, gas and other fuels	100.0	100.0	100.0	100.0	100.0	100.0	100.5	100.0	100.0
05. ГЭР АХУЙН ТАВИЛГА, ГЭР АХУЙН БАРАА	FURNISHINGS, HOUSEHOLD EQUIPMENT	100.6	100.3	100.0	100.8	100.0	102.5	100.0	101.8	100.0
05.1 Тавилга, хэрэгсэл, хивс, дэвсгэр	Furniture, carpets and other floor coverings	100.0	100.3	100.0	101.3	100.0	105.1	100.0	105.3	100.0
05.2 Өмол, нэхмэл эдлэл	Household textiles	100.0	100.0	100.0	100.5	100.0	105.1	100.9	100.0	100.0
05.3 Цахилгаан бараа	Household appliances	103.2	101.8	100.0	101.2	100.0	100.1	100.0	103.0	100.0
05.4 Шилэн эдлэл, сав суула	Glassware, tableware and household utensils	100.0	100.0	100.0	98.9	100.0	101.0	100.0	101.6	100.0
05.5 Багаж хэрэгсэл	Tools and equipment	100.0	100.0	100.0	100.0	100.0	100.0	100.0	100.0	100.0
05.6 Цэвэрлэгээний болон бусад жижиг бараа	Household maintenance	100.0	100.0	100.0	100.5	100.0	100.0	100.0	98.5	100.0
06. ЭМ, ТАРИА, ЭМНЭЛГИЙН ҮЙЛЧИЛГЭЭ	HEALTH	100.0	100.0	100.0	100.2	100.3	100.4	100.0	100.9	100.0
06.1 Эм, тариа, эмнэлгийн хэрэгсэл	Medical products, appliances and equipment	100.0	100.0	100.0	100.2	100.7	100.0	100.0	101.4	100.0
06.2 Амбулаторийн үйлчилгээ	Out-patient services	100.0	100.0	100.0	100.0	100.0	113.9	100.0	100.0	100.0
06.3 Эмнэлэгт хэвтэж эмчлүүлэх үйлчилгээ	Hospital services	100.0	100.0	100.0	100.0	100.0	100.0	100.0	100.0	100.0
07. ТЭЭВЭР	TRANSPORT	103.4	100.0	101.3	100.0	100.0	101.4	100.0	100.0	100.0
07.1 Тээврийн хэрэгслийн худалдан авалт	Purchase of vehicles	111.0	100.0	100.0	100.0	100.0	103.1	100.0	101.3	100.0
07.2 Хувийн тээврийн хэрэгслийн засвар, үйлчилгээ	Operation of personal transport equipment	100.0	100.0	100.3	100.0	100.0	99.9	100.0	100.0	100.0
07.3 Тээврийн үйлчилгээ	Transport services	100.0	100.0	113.1	100.0	100.0	100.0	100.0	100.0	100.0
08. ХОТБООНЫ ХЭРЭГСЭЛ, ШУУДАНГИЙН	COMMUNICATION	100.0	100.0	100.0	100.0	100.0	98.7	100.0	98.7	100.0
09. АМРАЛТ, ЧӨЛӨӨТ ЦАГ, СОЁЛЫН БАРАА,	RECREATION AND CULTURE	103.1	100.0	100.0	100.0	100.0	100.0	100.0	100.0	100.0
09.1 Дуу, дүрс, гэрэл зураг, бусад тоног төхөөрөмж	Audio/visual, photographic and information processing equipment	97.5	100.0	100.0	100.0	100.0	100.0	100.0	99.8	100.0
09.2 Чөлөөт цаг, соёлын үйлчилгээ	Recreational and cultural services	100.0	100.0	100.0	100.0	100.0	100.0	100.0	100.0	100.0
09.3 Ном, сонин бичгийн хэрэгсэл	Newspapers, books and stationery	108.9	100.0	100.0	100.0	100.0	100.0	100.0	101.5	100.0
10. БОЛОВСРОЛЫН ҮЙЛЧИЛГЭЭ	EDUCATION	101.5	100.0	100.0	100.0	100.0	100.0	100.0	100.0	100.0
11. ЗӨЧИД БУУДАЛ, НИЙТИЙН ХООЛ, ДОТУУР БАЙР	RESTAURANTS AND HOTELS	102.6	100.0	100.0	100.0	100.0	103.3	100.0	101.9	100.0
11.1 Нийтийн хоолны үйлчилгээ	Catering service	100.0	100.0	100.0	100.0	100.0	100.0	102.3	101.9	100.0
11.2 Зочид буудал, дотуур байрны үйлчилгээ	Hotels, accommodation service	100.0	100.0	100.0	100.0	100.0	100.0	100.0	100.0	109.1
12. БУСАД БАРАА, ҮЙЛЧИЛГЭЭ	MISCELLANEOUS GOODS AND SERVICES	100.0	100.0	103.7	100.0	101.7	100.5	100.8	99.1	100.0
12.1 Хувь хүнд хандсан үйлчилгээ	Personal care	100.0	100.0	104.3	100.0	102.9	100.4	101.1	98.9	100.0
12.2 Хувь хүний эд эйлл, хэрэглэл	Personal effects	100.0	100.0	100.0	100.0	100.0	103.1	102.2	100.0	100.0
12.3 Санхүүгийн үйлчилгээ	Financial services	100.0	100.0	100.0	100.0	100.0	100.0	100.0	100.0	100.0

11.6 ХЭРЭГЛЭЭНИЙ ҮНИЙН ИНДЕКС, өмнөх оны эцсийнхтэй харьцуулснаар, барааны бүлэг, дэд бүлгээр, аймгаар, 2014 оны 7 дугаар сард
 CONSUMER PRICE INDEX, compare with the end of previous year, by group and subgroup, by aimags, for July, 2014

	Бүлэг, дэд бүлэг		Баруун бүс / Western region				Хангайн бүс / Khangai region				
	БӨБӨ	ГОЙГО	ЗААЗА	УВ/ВУ	ХОЙКНО	АР/АР	БХ/БХ	БҮ/БҮ	ОП/ОР	ӨВ/ӨВ	ХӨ/ХӨ
ЕРӨНХИЙ ИНДЕКС	108.0	107.8	107.7	109.8	113.3	110.1	109.2	106.0	108.5	109.7	105.4
01. ХҮНСНИЙ БАРАА, УНДАА, УС	119.3	114.6	112.0	116.4	118.2	119.0	117.8	108.4	112.4	114.2	109.6
01.1 Хүнсний бараа	120.6	114.7	112.4	117.7	119.4	119.4	118.3	108.4	112.8	114.5	109.9
01.1.1 Талх, гурил, будаа	116.3	106.3	101.4	110.3	105.9	119.8	113.1	103.9	122.0	108.3	109.4
01.1.2 Мах, махан бүтээгдэхүүн	115.3	126.8	114.4	123.8	118.7	119.0	131.5	106.0	112.4	124.0	110.1
01.1.3 Сүү, сүүн бүтээгдэхүүн, өндөг	92.8	86.9	93.2	99.4	109.6	107.5	93.2	100.6	86.6	110.0	97.3
01.1.4 Төрөл бүрийн өвх, тос	100.1	104.7	103.5	101.0	100.2	99.6	104.7	103.9	104.0	100.1	105.0
01.1.5 Төрөл бүрийн өвх, тос	133.4	106.9	112.3	121.3	113.3	107.7	123.3	140.9	103.9	128.5	103.9
01.1.6 Жимс, жимсгэнэ	219.0	146.0	188.5	190.7	228.9	148.7	126.6	135.5	130.0	148.9	135.1
01.1.7 Төмс, хүнсний ногоо	103.6	109.2	112.1	105.4	109.0	105.2	116.1	104.4	102.6	103.6	104.4
01.1.8 Саахар, жамсний чанамал, чихэр, шokolad	107.6	109.2	98.2	107.8	83.6	97.3	106.3	102.3	105.8	109.4	103.6
01.1.9 Хүнсний бусад бүтээгдэхүүн	108.9	108.2	97.8	107.6	107.6	105.8	102.9	110.5	104.6	106.1	100.9
01.2 Согтууруулах бус ундаа	110.5	103.0	101.9	105.6	99.2	115.4	102.8	102.3	109.2	101.0	104.9
02. СОГТУУРУУЛАХ УНДАА, ТАМХИ	103.7	125.8	102.4	101.1	100.9	109.5	108.1	100.0	104.3	100.5	101.4
02.1 Согтууруулах ундаа	134.2	99.0	101.6	110.0	97.7	118.7	101.7	104.5	112.6	101.3	110.3
02.2 Тамхи	107.8	100.7	109.0	111.1	124.9	108.7	106.4	109.5	113.2	111.8	105.5
03. ХУВЦАС, БӨС БАРАА, ГҮТАЛ	107.1	101.1	110.9	108.4	120.8	108.0	108.0	115.1	113.9	115.6	105.4
03.1 Хууцас, бөс бараа	107.7	112.6	118.4	116.3	103.5	115.2	126.5	128.3	112.0	109.5	101.6
03.1.1 Хөвөн бөс, бараа	106.5	100.6	110.1	108.4	121.1	107.2	108.1	114.1	114.4	117.0	106.1
03.1.2 Бүх төрлийн хувцас	119.8	100.1	102.6	100.7	123.1	110.6	100.0	118.2	100.1	100.0	100.0
03.1.3 Жижиг эдлэл, хэрэгсэл	108.7	100.1	104.0	116.9	137.3	109.7	103.2	101.1	110.5	106.9	105.9
03.2 Гутал	93.9	103.7	96.0	98.3	104.3	100.1	100.4	100.4	97.1	103.7	100.4
04. ОРОН СУУЦ, УС, ЦАХИЛГААН, ТҮЛШ	100.0	100.0	87.1	100.0	100.0	113.3	120.0	100.0	104.1	100.0	116.7
04.1 Орон сууцны бодит түрээс	103.6	103.4	103.1	102.4	108.1	106.6	110.9	101.9	114.7	121.2	108.2
04.2 Орон сууцны засвар, үйлчилгээ	100.0	100.0	100.0	104.5	109.6	100.0	100.0	100.0	100.0	114.6	100.0
04.3 Усан хангамж, бусад үйлчилгээ	90.9	104.4	94.8	92.4	103.4	99.5	83.6	100.0	79.0	96.6	98.0
04.4 Цахилгаан, хийн болон бусад түлш	105.3	113.3	114.9	108.3	111.2	102.3	119.1	106.8	107.2	108.6	107.9
05. ГЭР АХУЙН ТАВИЛГА, ГЭР АХУЙН БАРАА	101.2	116.1	106.6	106.1	114.1	103.9	119.7	102.0	101.7	109.9	115.7
05.1 Тавилга, хэрэгсэл, хивс, дэвсгэр	132.6	110.3	125.5	103.0	149.5	105.3	132.0	104.1	137.8	101.0	104.2
05.2 Өвмөл, нэхмэл эдлэл	104.7	99.0	113.0	103.5	103.6	109.6	114.1	103.7	103.8	109.8	105.0
05.3 Цахилгаан бараа	108.2	109.1	120.6	100.0	114.2	123.2	120.2	102.6	112.3	104.6	100.6
05.4 Шилэн эдлэл, сав суулга	83.5	95.0	103.5	126.7	127.8	111.6	100.0	100.0	119.7	109.5	105.2
05.5 Багаж хэрэгсэл	103.3	116.7	118.1	109.5	102.7	97.8	117.3	113.6	93.9	106.7	105.5
05.6 Цэвэрлэгээний болон бусад жижиг бараа	102.4	110.8	107.7	119.1	98.1	110.8	104.8	103.7	110.9	108.8	100.8
06. ЭМ, ТАРИА, ЭМНЭЛГИЙН ҮЙЛЧИЛГЭЭ	102.6	107.8	119.1	116.9	116.9	110.3	103.5	102.7	107.9	107.7	100.5
06.1 Эм, тариа, эмнэлгийн хэрэгсэл	100.0	100.0	100.0	106.9	171.6	146.6	108.6	100.0	103.6	100.0	101.3
06.2 Амбулаторийн үйлчилгээ	103.2	100.0	123.3	100.0	100.0	100.0	100.0	100.0	100.0	100.0	100.0
06.3 Эмнэлэгт хэвтэж эмчлүүлэх үйлчилгээ	104.1	101.8	108.4	108.1	100.0	102.0	108.4	104.1	101.6	110.9	104.2
07. ТЭЭВЭР	111.5	101.1	136.2	114.2	91.6	103.6	112.5	101.4	94.8	119.8	105.2
07.1 Тээврийн хэрэгслийн худалдан авалт	100.7	103.4	102.8	105.3	105.5	101.6	107.1	102.2	105.4	102.0	102.3
07.2 Хувийн тээврийн хэрэгслийн засвар, үйлчилгээ	100.1	101.2	95.4	106.2	99.4	101.6	100.1	109.3	100.0	100.0	107.4
07.3 Тээврийн үйлчилгээ	100.3	100.0	99.9	100.2	97.1	101.0	99.4	100.0	99.8	100.0	100.0
08. ХОЛБООНЫ ХЭРЭГСЭЛ, ШУУДАНГИЙН ҮЙЛЧИЛГЭЭ	99.6	100.8	102.5	108.5	99.8	106.3	104.1	101.0	105.2	98.9	100.0
09. АМРАЛТ, ЧӨЛӨӨТ ЦАГ, СОЁЛЫН БАРАА, ҮЙЛЧИЛГЭЭ	99.3	99.7	100.0	100.0	99.6	107.0	106.2	100.0	104.4	97.3	100.0
09.1 Дуу, дүрс, гэрэл зураг, бусад тоног төхөөрөмж	100.0	100.0	100.8	119.8	100.0	103.0	100.0	106.3	110.9	102.3	100.0
09.2 Чөлөөт цаг, соёлын үйлчилгээ	100.9	102.4	102.8	110.7	99.9	108.0	100.0	100.0	98.8	100.0	100.0
09.3 Ном, сонин бичгийн хэрэгсэл	100.0	100.0	100.0	100.0	100.0	100.0	100.0	100.0	100.0	100.0	100.0
10. БОЛОВСРОЛЫН ҮЙЛЧИЛГЭЭ	100.7	100.0	100.9	110.7	117.2	109.2	110.2	102.0	110.9	101.9	112.4
11. ЗОЧИД БУДАЛ, НИЙТИЙН ХООЛ, ДОТУУР БАЙР	106.6	100.0	105.1	113.1	112.8	111.6	111.6	106.8	116.0	110.6	102.9
11.1 Нийтийн хоолны үйлчилгээ	100.0	100.0	100.0	100.0	150.0	100.0	100.0	100.0	100.0	100.0	118.2
11.2 Зочид будал, дотуур байрны үйлчилгээ	105.1	111.0	109.1	116.6	117.9	109.3	106.2	107.2	121.8	106.7	108.7
12. БУСАД БАРАА, ҮЙЛЧИЛГЭЭ	90.0	111.2	111.1	119.0	120.4	109.6	106.9	111.1	123.6	107.7	109.5
12.1 Хувь хүнд хандсан үйлчилгээ	100.0	100.0	107.0	103.5	107.8	102.8	101.0	100.0	100.8	100.0	100.0
12.2 Хувь хүний эд зүйл, хэрэглэл	100.0	100.0	100.0	100.0	100.0	100.0	100.0	100.0	100.0	100.0	100.0
12.3 Санхүүгийн үйлчилгээ	100.0	100.0	100.0	100.0	100.0	100.0	100.0	100.0	100.0	100.0	100.0

(Хүснэгт 11.6-ийн үргэлжлэл - Table 11.6 continuation)

Бүлэг, дэд бүлэг	Group and subgroup	Төвийн бүс / Central region				Зүүн бүс / Eastern region						
		ГС/ГС	ДА/ДА	ДУ/ДУ	ӨМ/ӨМ	СЭ/СЭ	ТӨ/ТӨ	ДД/ДД	СҮ/СҮ	ХЭ/ХЭ		
ЕРӨНХИЙ ИНДЕКС	OVERALL INDEX	106.5	105.2	108.6	106.8	105.7	110.8	105.9	114.8	107.6	107.5	106.7
01. ХҮНСНИЙ БАРАА, УНДАА, УС	FOOD AND NON-ALCOHOLIC BEVERAGES	109.7	107.8	112.6	112.7	114.6	110.8	113.3	114.8	113.3	113.3	109.1
01.1 Хүнсний бараа	Foodstuffs	109.9	107.9	112.8	112.7	115.1	115.1	113.0	115.1	113.5	113.1	109.3
01.1.1 Талх, гурил, будаа	Bread, flour and cereals	113.4	115.1	111.9	116.8	114.5	114.5	118.6	118.6	118.0	104.1	113.9
01.1.2 Мах, махан бүтээгдэхүүн	Meat and meat products	119.1	105.5	114.3	107.9	122.1	109.1	120.2	115.7	112.1	113.9	96.8
01.1.4 Сүү, сүүн бүтээгдэхүүн, өндөг	Milk, dairy products, and eggs	115.9	81.1	103.1	97.5	104.8	121.9	93.7	76.3	99.9	99.1	99.1
01.1.5 Төрөл бүрийн өөх, тос	Oils and fats	99.4	99.5	94.9	102.8	112.3	114.8	94.0	112.3	100.8	102.3	107.6
01.1.6 Жимс, жимсгэнэ	Fruit	113.3	97.1	112.8	98.1	114.2	125.8	101.1	103.3	103.3	100.8	107.6
01.1.7 Темс, хүнсний ногоо	Potato and vegetables	109.4	141.6	138.3	144.4	119.0	151.4	147.1	135.6	125.1	135.2	104.0
01.1.8 Саахар, жимсний чанамал, чихэр, шokolad	Sugar, jam, candy and chocolate	105.2	107.6	104.4	110.1	98.3	102.3	100.1	103.3	99.6	104.0	107.4
01.1.9 Хүнсний бусад бүтээгдэхүүн	Other food products	109.6	101.6	105.3	110.0	109.9	103.1	107.2	106.7	109.8	109.8	107.4
01.2 Согтууруулах бус ундаа	Non-alcoholic beverages	105.0	106.4	108.6	111.0	106.5	106.1	106.6	105.9	115.4	103.2	103.2
02. СОГТУУРУУЛАХ УНДАА, ТАМХИ	ALCOHOLIC BEVERAGES, TOBACCO	103.4	101.9	112.3	102.1	106.5	114.6	104.1	104.7	105.2	112.9	112.9
02.1 Согтууруулах ундаа	Alcoholic beverages	102.4	104.5	105.8	103.3	102.6	107.0	103.2	100.0	100.2	102.7	102.7
02.2 Тамхи	Tobacco	104.0	100.0	115.8	100.9	109.1	118.6	105.2	107.5	108.7	115.8	105.8
03. ХУВЦАС, БӨС БАРАА, ГУТАЛ	CLOTHING, FOOTWEAR AND CLOTH	106.8	106.4	109.1	102.7	104.0	123.8	103.4	106.3	106.3	105.6	106.3
03.1 Хувцас, бөс бараа	Clothing, cloth	105.9	105.5	106.8	101.9	103.0	125.6	103.3	107.0	105.8	106.3	106.3
03.1.1 Хөвөн бөс, бараа	Clothing materials	114.9	100.0	101.0	108.9	110.2	112.4	100.6	106.8	104.5	106.8	106.7
03.1.2 Бүх төрлийн хувцас	Garments	105.6	105.6	107.1	101.4	102.7	126.3	103.6	107.1	106.0	106.6	106.6
03.1.3 Жижиг эдлэл, хэрэгсэл	Other articles and clothing accessories	103.5	104.0	100.7	107.0	100.0	114.3	100.0	107.1	100.0	100.0	100.0
03.2 Гулал	Footwear	109.0	108.1	117.3	105.5	106.9	118.9	103.7	104.4	104.4	105.0	111.8
04. ОРОН СУУЦ, УС, ЦАХИЛГААН, ТҮЛШ	HOUSING, WATER, ELECTRICITY AND FUELS	100.5	98.8	100.7	100.4	104.7	94.2	107.9	106.6	100.6	103.7	100.8
04.1 Орон сууцны бодит түрээс	Actual rentals for housing	105.9	100.0	100.0	100.0	100.0	101.9	120.0	100.0	100.0	100.0	100.0
04.2 Орон сууцны засвар, үйлчилгээ	Maintenance and repair of the dwelling	102.0	101.3	103.0	107.9	100.1	99.4	110.4	104.0	105.4	108.0	108.0
04.3 Усан хангамж, бусад үйлчилгээ	Water supply and miscellaneous services	97.3	100.0	100.0	100.0	94.7	108.8	131.0	100.0	119.8	100.0	100.0
04.4 Цахилгаан, хийн болон бусад түлш	Electricity, gas and other fuels	100.0	97.0	100.0	100.0	117.8	90.5	100.0	100.0	100.0	100.0	90.9
05. ГЭР АХУЙН ТАВИЛГА, ГЭР АХУЙН БАРАА	FURNISHINGS, HOUSEHOLD EQUIPMENT	117.3	107.4	106.4	109.4	103.7	116.6	106.1	105.2	103.3	103.3	105.0
05.1 Тавилга, хэрэгсэл, хивс, дэвсгэр	Furniture, carpets and other floor coverings	119.5	107.1	115.1	113.3	103.1	114.8	102.8	102.8	102.3	104.5	104.5
05.2 Сөмлөт, нэхмэл эдлэл	Household textiles	109.2	119.7	102.7	102.2	100.0	128.2	108.8	107.1	100.9	106.6	106.6
05.3 Цахилгаан бараа	Household appliances	144.8	109.6	102.4	101.1	111.2	113.4	100.9	104.1	104.6	106.9	106.9
05.4 Шилэн эдлэл, сав суулга	Glassware, tableware and household utensils	128.4	105.8	100.9	110.3	103.3	112.3	105.9	113.4	106.7	124.8	124.8
05.5 Багаж хэрэгсэл	Tools and equipment	108.3	105.8	100.0	109.7	100.0	105.5	104.0	103.0	108.6	100.0	100.0
05.6 Цэвэрлэгээний болон бусад жижиг бараа	Household maintenance	104.3	103.2	106.8	108.9	104.6	117.8	105.8	106.1	102.8	103.0	103.0
06. ЭМ, ТАРИА, ЭМНЭЭЛГИЙН ҮЙЛЧИЛГЭЭ	HEALTH	101.1	98.3	103.0	109.3	106.9	100.7	100.5	105.9	109.7	107.2	107.2
06.1 Эм, тариа, эмнэлгийн хэрэгсэл	Medical products, appliances and equipment	101.7	95.9	103.2	112.9	103.4	99.8	101.2	108.5	104.9	100.2	100.2
06.2 Амбулаторийн үйлчилгээ	Out-patient services	100.0	100.0	100.0	100.0	100.0	132.3	100.0	101.0	100.0	155.2	155.2
06.3 Эмнэлэгт хэвтэж эмчлүүлэх үйлчилгээ	Hospital services	100.0	100.0	100.0	100.0	125.0	100.0	100.0	100.0	125.0	100.0	100.0
07. ТЭЭВЭР	TRANSPORT	105.7	102.0	101.5	106.4	101.5	113.1	104.0	101.6	108.3	101.6	101.6
07.1 Тээврийн хэрэгслийн худалдан авалт	Purchase of vehicles	115.2	102.1	100.0	119.0	104.2	130.8	109.0	101.3	122.4	100.0	100.0
07.2 Хувийн тээврийн хэрэгслийн засвар, үйлчилгээ	Operation of personal transport equipment	102.1	104.3	101.2	102.9	101.1	100.1	103.3	102.5	101.6	103.1	103.1
07.3 Тээврийн үйлчилгээ	Transport services	100.0	100.0	113.1	115.2	99.5	104.1	100.0	100.8	100.0	100.0	100.0
08. АМРАЛТ, ЦЭЛӨВТ ЦАГ, СОЁЛЫН БАРАА, ҮЙЛЧИЛГЭЭ	COMMUNICATION	99.3	100.9	100.0	99.8	100.0	99.2	100.0	91.3	100.0	98.3	100.0
09. АМРАЛТ, ЦЭЛӨВТ ЦАГ, СОЁЛЫН БАРАА, ҮЙЛЧИЛГЭЭ	RECREATION AND CULTURE	100.0	100.0	100.0	104.7	101.3	112.1	106.6	103.0	106.1	106.1	104.5
09.1 Дуу, дүрс, гэрэл зураг, бусад тоног төхөөрөмж	Audio, visual, photographic and information processing equipment	89.1	100.0	100.0	99.7	100.0	113.9	99.7	100.2	100.1	100.1	105.9
09.2 Цөлөөт цаг, соёлын үйлчилгээ	Recreational and cultural services	100.0	100.0	100.0	105.2	100.0	120.2	131.7	100.0	123.7	113.7	113.7
09.3 Ном, сонин бичгийн хэрэгсэл	Newspapers, books and stationery	109.5	100.0	100.0	105.0	104.4	103.8	104.7	104.5	101.5	100.6	100.6
10. БОЛОВСРОЛЫН ҮЙЛЧИЛГЭЭ	EDUCATION	100.0	100.0	100.0	100.0	100.0	100.0	100.0	100.0	100.0	100.0	100.0
11. ЗОЧИД БУУДАЛ, НИЙТИЙН ХООЛ, ДОТУУР БАЙР	RESTAURANTS AND HOTELS	106.3	134.6	129.7	109.9	104.3	112.1	102.0	108.0	118.0	152.9	152.9
11.1 Нийтийн хоолны үйлчилгээ	Catering service	111.5	122.1	120.6	108.0	111.2	107.6	102.7	103.3	95.7	100.0	100.0
11.2 Зочид буудал, дотуур байрны үйлчилгээ	Hotels, accommodation service	100.0	150.0	143.3	111.4	100.0	115.8	100.0	111.1	174.7	176.5	176.5
12. БУСАД БАРАА, ҮЙЛЧИЛГЭЭ	MISCELLANEOUS GOODS AND SERVICES	107.1	101.6	114.9	109.5	102.1	108.5	106.5	110.7	108.1	108.1	108.6
12.1 Хувь хүнд хандсан үйлчилгээ	Personal care	108.6	101.7	116.1	109.0	103.6	109.9	106.5	116.7	109.6	111.7	111.7
12.2 Хувь хүний эд зүйл, хэрэглэл	Personal effects	100.0	101.3	110.0	100.0	100.0	113.0	107.4	102.2	100.8	100.5	100.5
12.3 Санхүүгийн үйлчилгээ	Financial services	100.0	100.0	100.0	100.0	100.0	100.0	100.0	100.0	100.0	100.0	100.0

11.7 ХЭРЭГЛЭЭНИЙ ҮНИЙН ИНДЕКС: өмнөх оны мөн үеийнтэй харьцуулснаар, барааны бүлэг, дэд бүлгээр, аймгаар, 2014 оны 7 дугаар сард
CONSUMER PRICE INDEX, compared with the same period of previous year, by group and subgroup, by aimags, for July, 2014

	Бүлэг, дэд бүлэг				Баруун бүс / Western region				Хангайн бүс / Khangai region			
	ЕРӨНХИЙ ИНДЕКС	БӨӨВӨ	ГОЙГО	ЗААГА	УВУВ	ХОЙКОХ	АРИАР	БХВКН	БУВУ	ОР/ОР	ӨВ/ӨВ	ХӨ/ХӨС
01. ХҮНСНИЙ БАРАА, УНДАА, УС	120.0	108.2	114.8	115.4	113.1	117.7	117.1	117.1	113.1	115.1	121.0	108.8
01.1 Хүнсний бараа	126.1	107.5	111.9	117.3	108.5	119.7	127.7	112.2	115.6	116.6	120.0	107.6
01.1.1 Талх, гурил, будаа	131.8	114.7	108.7	116.7	108.0	126.0	132.8	111.8	110.8	115.6	120.3	107.2
01.1.2 Мах, махан бүтээгдэхүүн	93.4	106.2	96.1	107.5	98.7	106.8	123.2	103.8	99.8	99.8	106.8	86.1
01.1.4 Сүү, сүүн бүтээгдэхүүн, өндөг	128.0	118.7	120.7	137.0	129.0	129.3	124.4	138.5	132.3	136.8	132.3	126.2
01.1.5 Төрөл бүрийн өвх, тос	101.9	108.9	109.5	105.7	105.5	118.5	110.9	110.3	112.9	110.3	112.9	113.9
01.1.6 Жимс, жимсгэнэ	102.3	124.0	127.2	132.0	116.1	103.5	146.4	108.9	124.3	149.0	105.0	105.0
01.1.7 Төмс, хүнсний ногоо	224.4	80.7	158.7	143.1	138.6	161.0	130.2	162.2	141.9	135.2	138.8	138.8
01.1.8 Саахар, жимсний чанамал, чихэр, шokolad	119.9	108.5	126.5	111.2	117.4	99.2	125.7	113.2	114.5	115.1	113.1	113.1
01.1.9 Хүнсний бусад бүтээгдэхүүн	119.7	107.0	100.6	111.7	88.1	102.6	111.8	110.8	113.6	113.6	117.9	105.5
01.2 Сottууруулах бус ундаа	118.6	101.0	107.2	113.6	103.8	103.7	116.6	128.2	116.9	109.8	118.4	118.4
02. СОТУУРУУЛАХ УНДАА, ТАМХИ	118.1	122.4	113.8	113.0	110.8	123.0	147.1	112.4	122.9	116.0	116.0	113.4
02.1 Сottууруулах ундаа	112.5	132.0	114.2	104.6	102.6	115.3	117.9	110.6	110.6	113.6	115.7	115.7
02.2 Тамхи	135.9	120.4	113.5	121.7	119.3	127.4	155.8	144.0	132.3	117.4	101.3	101.3
03. ХУВЦАС, БЭС БАРАА, ГУТАЛ	135.6	105.5	117.5	122.4	142.6	115.8	111.8	119.8	126.4	136.6	114.4	114.4
03.1 Хувцас, бөс бараа	137.5	117.7	143.9	126.2	113.7	123.5	133.4	140.9	136.2	124.8	115.8	115.8
03.1.1 Хөвөн бөс бараа	133.9	104.3	117.1	117.0	138.2	115.3	112.1	125.3	127.3	135.4	116.0	116.0
03.1.2 Бүх төрлийн хувцас	180.7	100.3	124.3	110.8	169.4	118.7	100.5	133.6	107.1	137.9	100.4	100.4
03.1.3 Жижиг эдлэл, хэрэгсэл	145.0	107.2	111.9	133.9	153.4	115.2	111.5	109.9	125.7	139.1	111.8	111.8
03.2 Гутал	104.6	105.1	112.2	105.9	104.9	101.0	109.0	101.1	104.4	109.1	109.1	99.2
04. ОРОН СУУЦ, УС, ЦАХИЛГААН, ТҮЛШ	133.3	100.0	125.8	100.0	105.3	113.3	120.0	113.3	100.0	113.3	100.0	116.7
04.1 Орон сууцны бодит тэрээс	103.9	103.7	106.0	106.3	113.8	113.9	124.6	103.2	121.0	132.4	100.4	100.4
04.2 Орон сууцны засвар, үйлчилгээ	101.1	105.6	111.6	106.1	109.6	100.0	104.3	101.2	115.4	114.6	100.0	100.0
04.3 Усан хангамж, бусад үйлчилгээ	104.9	105.0	113.2	105.7	103.4	100.0	88.6	100.5	83.9	100.8	98.6	98.6
04.4 Цахилгаан, хийн болон бусад түлш	121.9	113.6	126.1	117.4	126.5	100.9	141.0	121.8	117.0	121.7	108.3	108.3
05. ГЭР АХУЙН ТАВИЛГА, ГЭР АХУЙН БАРАА	119.1	116.5	116.3	115.2	128.0	106.8	134.4	106.1	102.9	121.6	108.5	108.5
05.1 Тавилга, хэрэгсэл, хивс, давсгар	154.6	111.4	131.2	103.8	162.4	105.8	132.4	143.7	138.4	115.3	102.5	102.5
05.2 Өвчлөл, нэхмэл эдлэл	107.8	101.4	128.2	110.8	104.0	113.6	115.0	110.5	119.1	119.8	108.0	108.0
05.3 Цахилгаан бараа	150.3	110.9	126.6	115.7	123.4	130.0	124.9	123.7	112.4	115.9	105.5	105.5
05.4 Шилэн эдлэл, сав суулга	83.4	94.0	109.7	144.7	147.0	119.3	112.9	100.0	132.2	126.2	103.6	103.6
05.5 Багаж хэрэгсэл	119.3	116.4	129.0	116.0	125.2	93.3	175.9	126.4	119.1	126.7	114.0	114.0
05.6 Цэвэрлэгээний болон бусад жижиг бараа	103.4	107.8	118.5	116.2	115.3	110.0	107.4	104.7	111.7	101.0	101.0	101.0
06. ЭМ, ТАРИА, ЭМНЭЛГИЙН ҮЙЛЧИЛГЭЭ	103.7	110.8	105.0	118.1	95.0	110.4	110.9	106.4	115.7	101.1	101.8	101.8
06.1 Эм, тариа, эмнэлгийн хэрэгсэл	101.5	100.0	108.6	108.6	176.8	146.6	108.6	100.0	100.0	100.0	101.3	101.3
06.2 Амбулаторийн үйлчилгээ	103.2	100.0	123.3	100.0	100.0	100.0	100.0	100.0	100.0	100.0	100.0	100.0
06.3 Эмнэлэгт хэвтэж эмчлүүлэх үйлчилгээ	111.9	103.2	108.8	108.7	100.9	102.0	108.6	104.8	101.6	112.2	105.8	105.8
07. ТЭЭВЭР	115.9	101.1	136.3	116.6	93.8	103.6	112.5	101.4	94.8	123.6	106.9	106.9
07.1 Тээврийн хэрэгслийн худалдан авалт	108.6	108.4	103.3	106.9	105.5	101.6	107.1	102.2	105.4	102.0	103.9	103.9
07.2 Хувийн тээврийн хэрэгслийн засвар, үйлчилгээ	112.5	101.2	96.2	102.5	99.4	101.6	102.0	111.6	100.0	95.3	108.9	108.9
07.3 Тээврийн үйлчилгээ	100.7	100.0	99.9	99.2	100.0	101.1	99.4	99.9	99.6	100.0	100.0	100.0
08. ХОЛБООНЫ ХЭРЭГСЭЛ, ШУУДАНГИЙН ҮЙЛЧИЛГЭЭ	100.4	100.8	128.8	107.8	103.1	117.7	105.8	101.5	107.5	100.4	99.3	99.3
08.1 Дүү, дүрс, гэрэл зураг, бусад тоног төхөөрөмж үйлчилгээ	100.1	99.7	103.5	100.0	100.5	124.3	108.5	100.7	115.4	99.8	100.2	100.2
08.2 Чөлөөт цаг, соёлын үйлчилгээ	100.0	100.0	96.7	121.3	100.0	118.2	100.0	106.3	110.9	102.3	109.2	109.2
08.3 Ном, сонин бичигийн хэрэгсэл	103.7	102.4	133.1	108.5	113.0	108.0	102.2	100.0	100.6	100.0	96.3	96.3
10. БОЛОВСРОЛЫН ҮЙЛЧИЛГЭЭ	100.0	120.6	120.2	133.3	100.0	121.2	113.6	133.2	119.2	132.5	122.9	122.9
11. ЗОНДИ БУУДАЛ, НИЙТИЙН ХООЛ, ДОТУУР БАЙР	100.0	101.5	100.9	110.7	117.2	109.2	109.6	102.0	115.0	101.9	116.7	116.7
11.1 Нийтийн хоолны үйлчилгээ	104.9	105.3	105.1	113.1	112.8	111.6	111.2	106.8	116.4	110.6	97.6	97.6
11.2 Зочид буудал, дотуур байрны үйлчилгээ	100.0	100.0	100.0	100.0	150.0	100.0	97.5	100.0	111.8	100.0	130.0	130.0
12. БУСАД БАРАА, ҮЙЛЧИЛГЭЭ	122.8	111.0	117.0	125.9	128.5	115.4	108.2	128.9	137.4	114.2	125.2	125.2
12.1 Хувь хүнд хандсан үйлчилгээ	127.1	111.2	120.7	128.7	133.1	116.0	109.1	147.2	141.4	115.5	126.4	126.4
12.2 Хувь хүний эд зүйл, хэрэглэл	106.8	100.0	114.0	111.3	107.8	100.0	100.8	137.4	97.0	109.1	114.7	114.7
12.3 Санхүүгийн үйлчилгээ	100.0	100.0	100.0	100.0	100.0	100.0	100.0	100.0	100.0	100.0	100.0	100.0

(Хүснэгт 11.7-ийн үргэлжлэл - Table 11.7 continuation)

	Бүлэг, дэд бүлэг		Group and subgroup										Төвийн бүс / Central region			Зүүн бүс / Eastern region		
	БҮЛЭГ	ДЭД БҮЛЭГ	ГС/GS	ДА/DA	ДО/DO	ДВ/DV	ӨМ/OM	СЭ/SE	ТӨГӨ	ДД/DD	СҮ/SU	ХЭ/ХЕ	ДД/DD	СҮ/SU	ХЭ/ХЕ			
	ЕРӨНХИЙ ИНДЕКС		117.2	111.8	117.1	113.7	117.6	113.7	114.1	110.6	113.8	114.7						
	OVERALL INDEX		117.2	111.8	117.1	113.7	117.6	113.7	114.1	110.6	113.8	114.7						
01. ХҮНСНИЙ БАРАА, УНДАА, УС	FOOD AND NON-ALCOHOLIC BEVERAGES		113.7	111.8	109.1	115.3	120.3	115.7	116.0	109.8	119.3	111.6						
01.1 Хүнсний бараа	Foodstuffs		113.9	111.6	108.9	115.5	120.6	115.7	115.8	109.8	118.1	111.3						
01.1.1 Талх, гурил, будаа	Bread, flour and cereals		123.8	138.1	121.4	123.1	140.6	123.2	128.8	123.9	131.7	115.1						
01.1.2 Мах, махан бүтээгдэхүүн	Meat and meat products		101.8	92.7	96.4	94.9	109.3	103.4	102.5	100.6	98.6	99.4						
01.1.4 Сүү, сүүн бүтээгдэхүүн, өндөг	Milk, dairy products, and eggs		122.5	122.7	132.2	129.7	123.1	125.4	128.3	118.6	133.0	130.6						
01.1.5 Төрөл бүрийн өөх, тос	Oils and fats		116.2	109.1	115.0	105.8	129.7	111.9	105.3	119.7	112.2	106.5						
01.1.6 Жимс, жимсгэнэ	Fruit		128.4	109.7	156.5	127.1	125.6	169.4	131.2	125.7	111.7	112.5						
01.1.7 Төмс, хүнсний ногоо	Potato and vegetables		110.8	136.4	118.3	148.4	105.4	159.9	122.7	115.1	120.7	132.9						
01.1.8 Саахар, жимсний чанамал, чихэр, шokolad	Sugar, jam, candy and chocolate		121.1	119.7	113.2	116.6	107.6	107.3	112.9	107.7	117.3	108.9						
01.1.9 Хүнсний бусад бүтээгдэхүүн	Other food products		113.5	108.1	111.5	114.1	111.8	101.9	113.9	103.1	121.6	116.5						
01.2 Согтууруулах бус ундаа	Non-alcoholic beverages		109.3	117.7	114.8	110.3	115.9	105.2	119.6	109.6	131.9	116.9						
02. СОГТУУРУУЛАХ УНДАА, ТАМХИ	ALCOHOLIC BEVERAGES, TOBACCO		112.5	104.9	115.1	117.4	128.0	121.6	118.0	111.0	114.8	119.9						
02.1 Согтууруулах ундаа	Alcoholic beverages		113.7	112.3	105.8	111.6	107.5	112.6	116.6	101.4	111.6	106.2						
02.2 Тамхи	Tobacco		122.7	116.9	142.0	116.8	130.3	129.9	117.9	118.4	112.8	124.4						
03. ХУВЦАС, БӨС БАРАА, ГУТАЛ	CLOTHING, FOOTWEAR AND CLOTH		117.7	116.2	145.0	123.9	130.1	132.8	117.9	118.7	113.6	126.9						
03.1 Хувцас, бөс бараа	Clothing, cloth		123.9	100.0	122.4	131.7	126.9	114.4	110.8	119.6	105.5	128.6						
03.1.1 Хөвөн бөс, бараа	Clothing materials		117.6	116.2	145.1	123.7	130.7	134.1	118.1	119.1	114.0	126.6						
03.1.2 Бух төрлийн хувцас	Garments		110.6	120.0	182.7	106.2	119.0	114.4	121.7	110.7	111.1	131.2						
03.1.3 Жижиг эдлэл, хэрэгсэл	Other articles and clothing accessories		138.1	118.3	133.4	97.8	131.0	122.0	114.1	117.5	110.8	118.2						
03.2 Гутал	Footwear																	
04. ОРОН СУУЦ, УС, ЦАХИЛГААН, ТҮЛШ	HOUSING, WATER, ELECTRICITY AND FUELS		130.2	105.6	112.7	105.9	112.5	94.9	115.5	108.1	107.3	106.3						
04.1 Орон сууцны бодит үрээс	Actual rentals for housing		243.2	120.0	118.8	118.8	100.0	110.4	150.0	116.7	100.0	133.3						
04.2 Орон сууцны засвар, үйлчилгээ	Maintenance and repair of the dwelling		108.4	103.4	109.6	110.3	109.8	105.3	122.6	109.3	111.2	122.2						
04.3 Усан хангамж, бусад үйлчилгээ	Water supply and miscellaneous services		97.3	116.0	135.7	100.0	102.6	108.8	134.8	119.6	119.8	105.7						
04.4 Цахилгаан, хийн болон бусад түлш	Electricity, gas and other fuels		143.8	99.1	108.3	108.6	125.8	89.2	100.8	105.8	102.0	87.2						
05. ГЭР АХУЙН ТАВИЛГА, ГЭР АХУЙН БАРАА	FURNISHINGS, HOUSEHOLD EQUIPMENT		127.5	115.8	116.1	115.7	114.5	117.8	115.9	110.8	114.5	114.1						
05.1 Тавилга, хэрэгсэл, хивс, дэвсгэр	Furniture, carpets and other floor coverings		140.0	116.7	115.9	122.2	119.2	114.2	116.3	107.6	108.7	107.1						
05.2 Өмөл, нэхмэл эдлэл	Household textiles		111.4	120.2	108.8	116.4	114.5	129.6	122.0	112.0	103.9	115.8						
05.3 Цахилгаан бараа	Household appliances		145.1	110.6	111.4	118.7	110.1	118.7	102.8	104.9	120.3	120.7						
05.4 Шилэн эдлэл, сав суула	Glassware, tableware and household utensils		135.8	102.5	107.5	120.5	119.6	119.3	118.9	119.1	120.1	134.0						
05.5 Багаж хэрэгсэл	Tools and equipment		131.0	107.1	104.7	104.8	100.0	106.3	124.4	106.2	113.9	100.0						
05.6 Цэвэрлэгэний болон бусад жижиг бараа	Household maintenance		117.7	129.3	129.3	117.1	107.9	117.1	127.1	115.2	122.7	118.6						
06. ЭМ, ТАРИА, ЭМНЭЛГИЙН ҮЙЛЧИЛГЭЭ	HEALTH		102.9	99.9	100.0	109.8	107.6	100.8	111.1	101.6	112.6	109.1						
06.1 Эм, тариа, эмнэлгийн хэрэгсэл	Medical products, appliances and equipment		104.5	99.8	99.8	113.7	104.9	99.8	102.5	102.1	105.1	109.1						
06.2 Амбулаторийн үйлчилгээ	Out-patient services		100.0	100.0	103.7	100.0	100.0	137.3	132.3	101.1	100.0	155.2						
06.3 Эмнэлгээт хэвтэж эмчлүүлэх үйлчилгээ	Hospital services		100.0	100.0	100.0	100.0	125.0	100.0	100.0	100.0	138.8	100.0						
07. ТЭЭВЭР	TRANSPORT		106.5	106.8	114.5	107.2	106.0	112.6	104.8	101.4	109.0	104.8						
07.1 Тээврийн хэрэгслийн худалдан авалт	Purchase of vehicles		115.2	102.1	120.8	122.6	108.0	130.8	109.0	101.3	122.4	100.0						
07.2 Хувийн тээврийн хэрэгслийн засвар, үйлчилгээ	Operation of personal transport equipment		104.1	104.7	101.1	103.3	107.2	100.1	103.3	102.8	105.5	109.0						
07.3 Тээврийн үйлчилгээ	Transport services		104.4	109.1	113.1	115.2	101.0	100.0	104.5	99.9	101.6	101.3						
08. ХОЛБООНЫ ХЭРЭГСЭЛ, ШУУДАНГИЙН ҮЙЛЧИЛГЭЭ	COMMUNICATION		98.6	101.3	100.0	99.3	100.9	99.2	91.3	97.6	98.9	101.3						
09. АМРАЛТ, ЧӨЛӨӨТ ЦАГ, СОЕЛЫН БАРАА, ҮЙЛЧИЛГЭЭ	RECREATION AND CULTURE		106.2	100.0	101.3	118.0	105.5	112.1	102.7	97.9	107.8	112.6						
09.1 Дуу, дүрс, гэрэл зураг, бусад тоног төхөөрөмж	Audio, visual, photographic and information processing equipment		87.8	100.0	100.0	99.3	105.7	113.9	102.4	88.0	102.7	109.3						
09.2 Чөлөөт цаг, соёлын үйлчилгээ	Recreational and cultural services		102.9	100.0	105.5	107.1	102.0	120.2	131.7	102.6	123.7	123.6						
09.3 Ном, сонин бичгийн хэрэгсэл	Newspapers, books and stationery		126.4	100.0	121.4	100.0	107.3	104.0	91.0	99.1	104.0	112.5						
10. БОЛОВСРОЛЫН ҮЙЛЧИЛГЭЭ	EDUCATION		133.2	125.0	117.5	113.9	133.2	133.2	133.2	121.3	130.0	133.2						
11. ЗОЧИД БУУДАЛ, НИЙТИЙН ХООЛ, ДОТУУР БАЙР	RESTAURANTS AND HOTELS		115.4	134.6	141.5	116.3	104.3	118.5	127.4	116.7	130.6	174.1						
11.1 Нийтийн хоолны үйлчилгээ	Catering service		130.1	122.1	124.2	110.6	111.2	107.6	140.4	105.3	110.5	100.0						
11.2 Зочид буудал, догуур байрны үйлчилгээ	Hotels, accommodation service		110.0	150.0	172.0	121.0	100.0	122.2	100.0	125.0	174.7	214.3						
12. БУСАД БАРАА, ҮЙЛЧИЛГЭЭ	MISCELLANEOUS GOODS AND SERVICES		112.5	119.2	123.9	118.7	114.7	110.0	122.7	113.7	121.1	119.7						
12.1 Хувь хүнд хандсан үйлчилгээ	Personal care		113.4	120.8	119.8	119.2	119.1	112.0	127.0	120.4	122.3	122.5						
12.2 Хувь хүний эд зүйл, хэрэглэл	Personal effects		113.2	105.2	182.0	113.6	110.8	112.6	106.4	109.2	122.7	123.6						
12.3 Санхүүгийн үйлчилгээ	Financial services		100.0	100.0	100.0	100.0	100.0	100.0	100.0	100.0	100.0	100.0						

11.8 ХЭРЭГЛЭЭНИЙ ҮНИЙН ИНДЕКС, хүнсний гол нэрийн барааны үнэ, аймаг, нийслэлээр, жил бүрийн 7 дугаар сарын байдлаар
CONSUMER PRICE INDEX, price of staple food, by aimag and the capital, in July of selected years

Аймаг, нийслэл <i>Aimags and the Capital</i>	ХҮИ, % CPI, %		Хүнсний гол нэрийн барааны нэгжийн үнэ, төг <i>The unit price of staple food, tug</i>											
	2014.VII 2014.VI	2014.VII 2013.XII	I зэргийн гурил, кг <i>Flour, grade 1, kg</i>			Хонины мах, кг <i>Mutton, kg</i>			Үхрийн мах, кг <i>Beef, kg</i>			Цагаан будаа, кг <i>Rice, kg</i>		
	2012 VII	2013 VII	2014 VII	2012 VII	2013 VII*	2014 VII*	2012 VII	2013 VII*	2014 VII*	2012 VII	2013 VII	2014 VII		
Баруун бүс														
<i>Western region</i>														
БӨ/ВО	100.1	108.0	700	697	960	7 150	6 500	6 100	7 000	6 750	5 000	1 700	1 767	2 200
ГО/ГО	99.1	107.8	900	917	1 000	6 500	7 200	7 267	6 500	7 500	8 000	1 700	1 733	2 133
ЗА/ЗА	101.4	107.7	1 000	933	933	6 500	8 000	7 500	7 000	8 000	8 000	1 600	1 700	2 233
УВ/УВ	100.7	109.8	800	900	1 000	6 500	6 867	7 000	6 500	6 800	7 000	1 600	1 800	2 133
ХО/КНО	100.3	113.3	1 200	1 200	1 400	7 000	8 000	8 000	7 000	8 000	8 000	1 700	1 767	2 067
Хангайн бүс														
<i>Khangai region</i>														
АР/АР	100.5	110.1	700	760	900	7 300	7 500	8 000	7 300	8 000	8 300	1 800	1 800	2 210
БХ/БКН	100.5	109.2	850	867	1 200	6 500	6 500	7 800	6 500	6 500	7 500	1 600	1 750	2 067
БУ/БУ	101.3	106.0	800	880	900	6 500	7 000	7 500	6 500	7 500	8 000	1 800	1 800	2 300
ОР/ОР	101.1	108.5	700	717	933	7 000	7 467	7 333	7 600	8 100	8 333	1 650	1 727	2 247
ӨВ/ӨВ	101.1	109.7	750	750	1 033	6 200	6 800	7 200	7 800	8 000	8 000	1 600	1 800	2 200
ХӨ/КНС	100.5	105.4	800	967	1 083	7 600	8 500	7 000	7 500	8 750	7 500	1 750	1 833	2 400
Төвийн бүс														
<i>Central region</i>														
ГС/ГС	100.2	106.5	650	723	783	6 200	6 900	6 650	7 000	7 700	8 000	1 550	1 600	2 167
ДА/ДА	98.5	105.2	810	810	1 013	7 000	7 500	6 750	7 950	7 800	7 000	1 700	1 800	2 226
ДО/ДО	99.3	108.6	750	717	1 000	6 650	7 400	6 667	7 200	8 500	8 500	1 550	1 650	2 067
ДУ/ДУ	99.8	106.8	780	800	983	6 400	7 167	7 067	3 500	6 500	-	1 560	1 783	2 233
ӨМ/ӨМ	99.9	105.7	850	900	1 150	7 000	7 000	7 900	4 500	5 500	-	1 800	1 867	2 200
СЭ/СЭ	101.0	110.8	800	767	900	7 450	7 500	7 533	7 500	8 667	8 667	1 667	1 700	2 267
ТӨ/ТӨ	100.5	105.9	640	645	1 000	6 800	7 300	7 500	8 500	9 000	9 000	1 600	1 683	2 183
Зүүн бүс														
<i>Eastern region</i>														
ДД/ДД	100.4	107.6	650	630	900	7 000	7 167	7 200	8 200	8 667	8 667	1 500	1 567	1 967
СҮ/СҮ	100.9	107.5	750	840	1 100	6 500	7 000	6 500	7 500	7 500	7 500	1 500	1 667	2 100
ХЭ/КНЕ	99.9	106.7	800	833	933	6 700	7 500	7 500	7 800	9 500	9 000	1 600	1 633	2 177
Улаанбаатар														
<i>Ulaanbaatar</i>														
УБ/УБ	100.6	106.5	695	725	1000	7 600	8 010	6 960	8 070	8 885	7 810	1 695	1 675	2330

Тайлбар: * Улаанбаатар хотод борлуулагдаж буй махны дундаж үнийг хүнсний захуудын махны борлуулалтын хэмжээгээр жигнэж тооцсон.
Note: * Average price of meat in Ulaanbaatar is estimated by weighting the total amount of sales in food markets.

(Хүснэгт 11.8-ын үргэлжлэл- Table 11.8 continuation)

Аймаг, нийслэл <i>Aimags and the Capital</i>	Хүнсний гол нэрийн барааны нэгжийн үнэ, төг <i>The unit price of staple food, tug</i>														
	Шингэн сүү, л <i>Milk, not pasteurised, l</i>			Элсэн чихэр, кг <i>Sugar, kg</i>			Ногоон цай, 2 кг <i>Green tea, 2 kg</i>			Төмс, кг <i>Potato, kg</i>			Сонгино, кг <i>Onion, kg</i>		
	2012 VII	2013 VII	2014 VII	2012 VII	2013 VII	2014 VII	2012 VII	2013 VII	2014 VII	2012 VII	2013 VII	2014 VII	2012 VII	2013 VII	2014 VII
Баруун бүс															
<i>Western region</i>															
БӨ/ВО	1 000	1 000	1 000	1 733	1 733	1 767	4 000	4 100	6 000	400	467	1 500	1 200	1 500	1 500
ГО/ГО	1 000	867	1 000	1 700	1 733	1 800	5 000	6 000	6 000	700	1 667	1 200	1 500	1 500	2 000
ЗА/ЗА	1 000	1 267	1 167	1 700	1 700	1 767	3 800	4 000	5 500	800	800	1 500	1 500	1 733	1 800
УВ/УВ	800	700	767	1 700	1 833	1 900	6 150	6 000	7 000	767	633	2 000	1 500	2 167	2 333
ХО/КНО	1 000	1 267	1 200	1 800	1 933	2 000	4 850	7 767	7 833	1 050	1 000	1 500	1 200	1 500	1 500
Хангайн бүс															
<i>Khangai region</i>															
АР/АР	1 000	1 000	1 000	1 800	1 700	1 600	2 500	2 800	3 000	1 000	600	1 300	1 000	1 100	1 500
БХ/БКН	900	967	1 000	1 800	1 567	1 967	4 200	3 800	4 800	800	600	1 000	1 200	1 500	1 567
БУ/БУ	600	700	800	1 800	1 800	1 800	3 500	4 000	5 800	1 000	800	1 200	1 000	1 500	1 500
ОР/ОР	700	600	700	1 600	1 467	1 533	4 250	4 147	5 273	567	800	1 467	1 300	1 367	1 467
ӨВ/ӨВ	800	1 000	1 000	1 600	1 550	1 700	4 500	4 500	5 000	800	500	1 133	900	1 600	1 500
ХӨ/КНС	700	700	800	1 800	1 833	1 800	4 800	4 450	5 500	950	567	1 333	1 150	1 633	1 533
Төвийн бүс															
<i>Central region</i>															
ГС/ГС	1 000	1 000	1 000	1 500	1 300	1 533	3 900	4 033	4 267	850	633	717	800	1 133	967
ДА/ДА	500	600	600	1 700	1 670	1 700	3 800	4 400	5 500	950	600	1 380	1 000	1 500	1 500
ДО/ДО	1 500	1 500	1 750	1 550	1 567	1 550	5 000	4 750	5 500	900	800	1 067	1 500	1 425	1 467
ДУ/ДУ	1 350	1 100	1 467	1 500	1 583	1 733	4 050	4 300	4 600	980	667	1 367	950	1 333	1 233
ӨМ/ӨМ	2 000	2 000	2 000	1 800	1 767	1 900	4 100	4 700	6 167	1 300	800	1 200	1 300	1 800	1 250
СЭ/СЭ	850	650	633	1 667	1 633	1 633	4 967	5 000	5 000	1 350	633	1 800	1 167	1 833	1 500
ТӨ/ТӨ	700	733	800	1 500	1 500	1 733	4 800	4 000	5 500	1 000	667	1 333	800	1 400	1 267
Зүүн бүс															
<i>Eastern region</i>															
ДД/ДД	600	600	600	1 600	1 633	1 733	3 800	4 167	4 600	700	717	1 017	800	1 233	1 133
СҮ/СҮ	1 000	800	900	1 500	1 433	1 717	3 800	3 983	5 667	930	750	1 067	870	1 267	1 167
ХЭ/КНЕ	1 000	800	900	1 600	1 533	1 567	4 200	4 633	5 500	1 000	600	950	1 000	1 417	1 533
Улаанбаатар															
<i>Ulaanbaatar</i>															
УБ/УБ	800	890	1000	1 695	1 660	1 680	4 270	4 310	4 696	1 070	1 000	1 240	990	1 420	1305

11.9 УЛААНБААТАР ХОТ ДАХЬ БАРИЛГЫН ГОЛ НЭРИЙН МАТЕРИАЛЫН ДУНДАЖ ҮНЭ, үйлдвэрлэгч улс орноор
 AVERAGE PRICES OF MAJOR CONSTRUCTION MATERIALS IN ULAANBAATAR, by producing countries

Материалын нэр, үйлдвэрлэгч улс орноор	Materials, by producing country	Хэмжих нэгж	Measurement unit	2013 VI	2013VII	2014 VI	2014 VII	2014 VII 2013 VII	2014 VII 2014 VI	төг. тог
Монгол Улс										
Хөнгөн бетон 700	Iron concrete 700	м3	m3	150 700	149 600	137 500	137 500	91.9	100.0	100.0
Улаан тоосго М-100	Brick made from clay M-100	мян.ш	thous.piece	298 500	272 000	245 000	245 300	90.2	100.1	100.1
Вакуум цонх (15x15)	Vacuum window (15x15)	м2	m2	90 000	90 000	113 000	113 000	125.6	100.0	100.0
Шалны банз (ховилгүй)	Plank for floor (without groove)	м3	m3	230 000	240 000	240 000	240 000	100.0	100.0	100.0
Захалсан банз	Edged plank	м3	m3	40 000	40 000	40 000	40 000	100.0	100.0	100.0
Палк (15x15), хуурай	Stick (15x15), dry	ш	piece	28 000	28 000	27 000	27 000	96.4	100.0	100.0
ОХУ										
Хар цаас (чулуутай) 1x10м	Roofing paper (with stone) 1x10m	боодол	pack	22 500	22 200	24 000	24 750	111.5	103.1	103.1
БНХАУ										
Цемент М-500	Cement M-500	50 кг	50 kg	6 500	6 500	8 000	9 750	150.0	121.9	121.9
Цонхны шил 5мм (нөлөөгүй)	Window glass 5mm (without reflection)	м2	m2	12 000	12 000	12 000	12 000	100.0	100.0	100.0
Хар цаас (чулуугүй) 1x15	Roofing paper (without stone) 1x15	боодол	pack	8 000	8 000	9 000	9 000	112.5	100.0	100.0
Хадаас 100мм	Spike 100 mm	кг	kg	2 650	2 800	2 650	2 650	94.6	100.0	100.0
Тосон будаг	Oil paint	кг	kg	2 500	2 500	3 000	3 000	120.0	100.0	100.0
Эмульс (гадна)	Emulsion (external)	18 кг	18 kg	14 300	14 000	16 000	15 000	107.1	93.8	93.8
Эмульс (дотор)	Emulsion (inward)	18 кг	18 kg	10 800	10 000	8 000	8 000	80.0	100.0	100.0
Хавтан 30x30 (шалны)	Slabstone 30x30, (for floor)	ш	piece	950	900	1 600	1 600	177.8	100.0	100.0
Шаазан угаагуур	Ceramic sink	ш	piece	85 000	84 400	100 000	106 250	125.9	106.3	106.3
Шаазан суултуур	Ceramic lavatory pan	ш	piece	105 000	111 000	137 000	145 000	130.6	105.8	105.8
Хаалга (төмөр)	Building door (metal)	ш	piece	170 000	170 000	188 000	183 000	107.6	97.3	97.3
Крант	Tap	ком	set	70 000	70 000	80 000	80 000	114.3	100.0	100.0
Уян шуршuur	Flexible shower kits	ш	piece	37 500	37 500	42 500	42 500	113.3	100.0	100.0
Шахмал шал	Parquet floor	м2	m2	13 000	13 700	14 200	14 200	103.6	100.0	100.0
Дүүжин тааз	False ceiling	м2	m2	5 000	5 500	5 500	5 800	105.5	105.5	105.5
БНСУ										
Ханын цаас 12x0.5	Wallpaper 12x0.5	боодол	pack	5 500	5 500	7 800	7 800	141.8	100.0	100.0

11.10 ХӨДӨӨ АЖ АХУЙН ЗАРИМ БҮТЭЭГДЭХҮҮНИЙ ЗАХ ЗЭЭЛИЙН ДУНДАЖ ҮНЭ, сараар,
аймаг, нийслэлээр
AVERAGE MARKET PRICE OF SOME AGRICULTURAL PRODUCTS, by months, aimags
and the capital

төг tog

Аймаг, нийслэл Aimags and the Capital city	Үхрийн 1 ширхэг ширний дундаж үнэ Average price of 1 piece of Cattle hide					
	2 м-ээс доош урттай Less than 2 m			2 м-ээс дээш урттай More than 2 m		
	2013 VII	2014 VI	2014 VII	2013 VII	2014 VI	2014 VII
	Баруун бүс			Western region		
БӨ / BO	30 000	27 500	25 000	-	-	-
ЗА / ZA	28 000	25 000	25 000	35 000	35 000	35 000
УВ / UV	30 000	22 000	15 000	35 000	25 000	18 000
ХО / KHO	-	30 000	26 000	30 000	30 000	28 000
	Хангайн бүс			Khangai region		
АР / AR	30 000	35 000	35 000	40 000	45 000	45 000
БХ / BKH	-	25 000	25 000	30 000	40 000	30 000
БУ / BU	31 500	31 000	33 000	39 000	42 000	41 000
ОР / OR	35 000	28 000	35 000	45 000	40 000	50 000
ӨВ / OV	25 000	35 000	25 000	30 000	40 000	35 000
ХӨ / KHS	25 000	20 000	-	32 000	30 000	-
	Төвийн бүс			Central region		
ГС / GS	25 000	-	-	30 000	25 000	30 000
ДА / DA	31 000	35 000	35 000	39 000	40 000	40 000
ДО / DO	-	20 000	20 000	-	25 000	25 000
ДУ / DU	22 000	23 000	24 000	27 000	28 000	28 000
СЭ / SE	25 000	45 000	30 000	35 000	54 000	50 000
ТӨ / TO	30 000	35 000	38 000	40 000	50 000	50 000
	Зүүн бүс			Eastern region		
ДД / DD	28 000	31 000	30 000	38 000	40 000	36 000
СҮ / SU	29 000	22 500	20 000	36 000	35 000	30 000
ХЭ / KHE	30 000	33 000	34 000	40 000	50 000	45 000
	Улаанбаатар			Ulaanbaatar		
УБ / UB	33 000	35 000	37 000	47 000	52 000	52 000

(Хүснэгт 11.10-ын үргэлжлэл Table 11.10 continuation)

Аймаг, нийслэл Aimags and the	Адууны 1 ширхэг ширний дундаж үнэ Average price of 1 piece of Horse hide		
	2013 VII	2014 VI	2014 VII
		Баруун бүс	
БӨ / BO	35 000	26 500	26 500
УВ / UV	30 000	20 000	20 000
ХО / KHO	30 000	-	-
	Хангайн бүс		
АР / AR	40 000	28 000	22 000
БХ / BKH	-	25 000	20 000
БУ / BU	36 500	25 000	22 000
ОР / OR	40 000	18 000	22 000
ӨВ / OV	30 000	20 000	25 000
ХӨ / KHS	30 000	20 000	-
	Төвийн бүс		
ГС / GS	30 000	20 000	25 000
ДА / DA	34 500	23 000	20 000
ДО / DO	35 000	20 000	20 000
ДУ / DU	27 000	18 000	18 000
ӨМ / OM	-	15 000	16 000
СЭ / SE	30 000	25 000	15 000
ТӨ / TO	40 000	30 000	28 000
	Зүүн бүс		
ДД / DD	30 000	20 000	21 000
СҮ / SU	34 000	21 000	22 500
ХЭ / KHE	40 000	22 000	22 000
	Улаанбаатар		
УБ / UB	42 000	26 000	23 000

(Хүснэгт 11.10-ын үргэлжлэл Table 11.10 continuation)

Аймаг, нийслэл Aimags and the Capital city	Ямааны 1 кг ноолуурын дундаж үнэ Average price of 1 kg of Greasy cashmere					
	Цагаан White			Бор Brown		
	2013 VII	2014 VI	2014 VII	2013 VII	2014 VI	2014 VII
	Баруун бүс			Western region		
БӨ / BO	59 000	63 000	63 000	59 000	63 000	63 000
ГО / GO	61 000	65 000	68 000	61 000	-	-
ЗА / ZA	60 000	60 000	68 000	60 000	60 000	68 000
УВ / UV	60 000	70 000	70 000	60 000	65 000	65 000
ХО / KHO	60 000	65 000	68 000	60 000	63 000	67 000
	Хангайн бүс			Khangai region		
АР / AR	60 000	60 000	60 000	60 000	60 000	60 000
БХ / BKH	61 000	70 000	70 000	61 000	65 000	68 000
БУ / BU	55 000	-	50 000	55 000	-	50 000
ОР / OR	60 000	50 000	60 000	60 000	50 000	60 000
ӨВ / OV	60 000	68 000	69 000	60 000	68 000	69 000
ХӨ / KHS	-	58 000	-	-	60 000	-
	Төвийн бүс			Central region		
ДА / DA	58 000	-	-	58 000	-	-
ДО / DO	60 000	55 000	50 000	60 000	55 000	50 000
ДУ / DU	55 000	61 000	60 000	-	-	-
ӨМ / OM	62 000	65 000	65 000	62 000	65 000	65 000
ТӨ / TO	-	60 000	-	-	-	-
	Зүүн бүс			Eastern region		
СҮ / SU	53 000	50 000	50 000	53 000	50 000	50 000
ХЭ / KHE	-	35 000	-	-	-	-
	Улаанбаатар			Ulaanbaatar		
УБ / UB	60 000	65 000	65 000	60 000	65 000	65 000

(Хүснэгт 11.10-ын үргэлжлэл Table 11.10 continuation)

Аймаг, нийслэл Aimags and the Capital city	Тэмээний 1 кг ноосны дундаж үнэ Average price of 1 kg of Camel wool					
	Эр Coarse wool			Эм Fine wool		
	2013 VII	2014 VI	2014 VII	2013 VII	2014 VI	2014 VII
	Баруун бүс			Western region		
ГО / GO	-	4 500	-	-	-	-
ЗА / ZA	4 000	5 000	5 000	4 000	5 000	5 000
УВ / UV	4 000	-	3 000	4 000	-	3 000
ХО / KHO	-	3 800	3 800	-	4 000	4 000
	Хангайн бүс			Khangai region		
БХ / BKH	3 500	3 500	3 500	3 500	3 500	-
ӨВ / OV	5 000	4 000	4 000	5 000	4 000	4 000
	Төвийн бүс			Central region		
ГС / GS	3 500	4 000	4 000	3 500	4 000	4 000
ДО / DO	5 000	-	-	5 000	-	-
ӨМ / OM	-	3 500	3 500	5 000	-	-
	Зүүн бүс			Eastern region		
СҮ / SU	6 000	3 000	3 000	3 000	3 000	3 000
	Улаанбаатар			Ulaanbaatar		
УБ / UB	11 000	-	8 000	4 500	-	4 500

ХИИ. ХӨДӨӨ АЖ АХУЙ
AGRICULTURE

12.1 ХАДЛАНД АЖИЛЛАХ ТЕХНИКИЙН БЭЛЭН БАЙДАЛ, бүс, аймаг, нийслэлээр, жил бүрийн 8 дугаар сарын 1-ний байдлаар
TECHNIQUES READINESS FOR HAY WORK, by regions, aimags and the capital, as of 1st August
of selected years

ш рс

Аймаг, нийслэл Aimags and the Capital	Дугуйт трактор Wheel tractor						Тракторын хадуур Reaper of tractor					
	Бүгд Total		Ажилд бэлэн Ready for usage				Бүгд Total		Ажилд бэлэн Ready for usage			
			тоо number		хувь percentage				тоо number		хувь percentage	
	2013 VIII.1	2014 VIII.1	2013 VIII.1	2014 VIII.1	2013 VIII.1	2014 VIII.1	2013 VIII.1	2014 VIII.1	2013 VIII.1	2014 VIII.1	2013 VIII.1	2014 VIII.1
Нийт дүн/ Total	5 414	2 894	4 922	2 713	90.9	93.7	3 178	3 853	2 827	3 577	89.0	92.8
	Баруун бүс						Western region					
Дүн/Subtotal	662	436	609	430	92.0	98.6	196	219	188	210	95.9	95.9
БӨ/BO	136	42	95	42	69.9	100.0	25	30	25	30	100.0	100.0
ГО/GO	45	1	43	1	95.6	100.0	35	-	34	-	97.1	-
ЗА/ZA	76	30	67	25	88.2	83.3	18	21	13	14	72.2	66.7
УВ/UV	153	208	153	208	100.0	100.0	85	135	85	135	100.0	100.0
ХО/ХНО	252	155	251	154	99.6	99.4	33	33	31	31	93.9	93.9
	Хангайн бүс						Khangai region					
Дүн/Subtotal	1 071	518	1 064	491	99.3	94.8	456	1 470	446	1 443	97.8	98.2
АР/AR	167	25	167	23	100.0	92.0	167	310	160	310	95.8	100.0
БХ/ВКН	23	15	23	13	100.0	86.7	23	15	23	15	100.0	100.0
БУ/BU	281	40	281	40	100.0	100.0	74	690	74	690	100.0	100.0
ОР/OR	135	93	134	92	99.3	98.9	125	120	125	101	100.0	84.2
ӨВ/OV	95	25	89	23	93.7	92.0	59	25	56	22	94.9	88.0
ХӨ/ХНУ	370	320	370	300	100.0	93.8	8	310	8	305	100.0	98.4
	Төвийн бүс						Central region					
Дүн/Subtotal	1 759	654	1 342	562	76.3	85.9	985	727	748	527	75.9	72.5
ГС/GS	17	41	17	37	100.0	90.2	11	10	11	9	100.0	90.0
ДА/DA	393	110	329	105	83.7	95.5	136	293	89	244	65.4	83.3
ДО/DO	5	3	4	2	80.0	66.7	5	2	3	2	60.0	100.0
ДУ/DU	6	7	6	4	100.0	57.1	5	5	5	5	100.0	100.0
ӨМ/OM	-	4	-	4	-	-	-	-	-	-	-	-
СЭ/SE	454	270	239	191	52.6	70.7	214	145	132	89	61.7	61.4
ТӨ/ТО	884	219	747	219	84.5	100.0	614	272	508	178	82.7	65.4
	Зүүн бүс						Eastern region					
Дүн/Subtotal	1 846	1 286	1 835	1 230	99.4	95.6	1 482	1 437	1 388	1 397	93.7	97.2
ДД/DD	1 044	92	1 044	85	100.0	92.4	876	467	786	452	89.7	96.8
СҮ/SU	89	98	78	84	87.6	85.7	44	56	40	51	90.9	91.1
ХЭ/КНЕ	713	1096	713	1061	-	-	562	914	562	894	-	-
	Улаанбаатар						Ulaanbaatar					
УБ/UB	76	-	72	-	94.7	-	59	-	57	-	96.6	-

Эх үүсвэр: Үйлдвэр, хөдөө аж ахуйн яамны мэдээ
Source: Data of the Ministry of Industry and Agriculture

(Хүснэгт 12.1-ийн үргэлжлэл Table 12.1 continuation)

Аймаг, нийслэл Aimags and the Capital	Тракторын тармуур Rake of tractor						Хаман боогч Binder					
	Бүгд Total		Ажилд бэлэн Ready for usage				Бүгд Total		Ажилд бэлэн Ready for usage			
			тоо number		хувь percentage				тоо number		хувь percentage	
	2013 VIII.1	2014 VIII.1	2013 VIII.1	2014 VIII.1	2013 VIII.1	2014 VIII.1	2013 VIII.1	2014 VIII.1	2013 VIII.1	2014 VIII.1	2013 VIII.1	2014 VIII.1
Нийт дүн/ Total	3 002	3 749	2 747	3 410	91.5	91.0	529	579	434	453	82.0	78.2
	Баруун бүс						Western region					
Дүн/Subtotal	186	199	181	195	97.3	98.0	97	91	91	87	93.8	95.6
БӨ/BO	25	28	25	28	100.0	100.0	40	40	40	40	100.0	100.0
ГО/GO	42	-	40	-	95.2	-	12	4	10	4	83.3	100.0
ЗА/ZA	15	17	13	14	-	82.4	7	9	5	7	71.4	77.8
УВ/UV	70	120	70	120	100.0	100.0	24	24	24	24	100.0	100.0
ХО/КНО	34	34	33	33	97.1	97.1	14	14	12	12	85.7	85.7
	Хангайн бүс						Khangai region					
Дүн/Subtotal	441	1 436	437	1 401	99.1	97.6	34	52	30	45	88.2	86.5
АР/AR	167	290	165	275	98.8	94.8	8	7	8	6	100.0	85.7
БХ/ВКН	23	15	23	15	100.0	100.0	2	2	2	2	100.0	100.0
БУ/BU	63	667	63	667	100.0	100.0	8	19	8	19	100.0	100.0
ОР/OR	124	119	124	100	100.0	84.0	4	4	4	4	100.0	100.0
ӨВ/OV	59	25	57	24	96.6	96.0	6	5	4	4	66.7	80.0
ХӨ/КНУ	5	320	5	320	100.0	100.0	6	15	4	10	66.7	66.7
	Төвийн бүс						Central region					
Дүн/Subtotal	1 135	694	894	519	78.8	74.8	317	362	233	254	73.5	70.2
ГС/GS	11	6	11	6	100.0	100.0	3	5	2	5	66.7	100.0
ДА/DA	380	335	265	274	69.7	81.8	59	60	39	45	66.1	75.0
ДО/DO	1	2	1	1	100.0	50.0	1	2	1	1	100.0	50.0
ДУ/ДУ	4	4	4	4	100.0	100.0	1	2	1	2	100.0	100.0
СЭ/SE	183	128	136	93	74.3	72.7	111	111	66	83	59.5	74.8
ТӨ/ТО	556	219	477	141	85.8	64.4	142	182	124	118	87.3	64.8
	Зүүн бүс						Eastern region					
Дүн/Subtotal	1 181	1 420	1 178	1 295	99.7	91.2	70	74	69	67	98.6	90.5
ДД/DD	712	385	712	367	100.0	95.3	49	35	49	35	100.0	100.0
СҮ/SU	40	54	37	37	92.5	68.5	18	25	17	18	94.4	72.0
ХЭ/КНЕ	429	981	429	891	-	90.8	3	14	3	14	100.0	100.0
	Улаанбаатар						Ulaanbaatar					
УБ/UB	59	-	57	-	96.6	-	11	-	11	-	100.0	-

(Хүснэгт 12.1-ийн үргэлжлэл Table 12.1 continuation)

Аймаг, нийслэл Aimags and the Capital	Морин хадуур Horse drawn reaper						Морин тармуур Horse rake					
	Бүгд Total		Ажилд бэлэн Ready for usage				Бүгд Total		Ажилд бэлэн Ready for usage			
			Тоо number		Хувь percentage				Тоо number		Хувь percentage	
	2013 VIII.1	2014 VIII.1	2013 VIII.1	2014 VIII.1	2013 VIII.1	2014 VIII.1	2013 VIII.1	2014 VIII.1	2013 VIII.1	2014 VIII.1	2013 VIII.1	2014 VIII.1
Нийт дүн/ Total	1 744	1 055	1 596	890	91.5	84.4	1 726	1 244	1 585	1 155	91.8	92.8
	Баруун бүс						Western region					
Дүн/Subtotal	93	80	49	37	52.7	46.3	60	52	34	27	56.7	51.9
ГО/GO	13	-	11	-	84.6	-	8	-	7	-	87.5	-
ЗА/ZA	49	49	12	11	24.5	22.4	33	33	9	9	27.3	27.3
УВ/UV	3	3	3	3	-	100.0	2	2	2	2	100.0	100.0
ХО/КНО	28	28	23	23	82.1	82.1	17	17	16	16	94.1	94.1
	Хангайн бүс						Khangaï region					
Дүн/Subtotal	518	13	518	11	100.0	84.6	225	18	225	15	100.0	83.3
БУ/BU	505	-	505	-	100.0	-	72	-	72	-	100.0	-
ОР/OR	3	3	3	3	100.0	100.0	3	3	3	3	100.0	100.0
ХӨ/КНУ	10	10	10	8	100.0	80.0	150	15	150	12	100.0	80.0
	Төвийн бүс						Central region					
Дүн/Subtotal	395	439	291	400	73.7	91.1	472	450	357	414	75.6	92.0
ГС/GS	1	24	1	24	100.0	100.0	1	20	1	20	100.0	100.0
ДА/DA	17	33	16	27	94.1	81.8	44	38	36	27	81.8	71.1
ДУ/DU	-	-	-	-	-	-	-	1	-	1	-	100.0
СЭ/SE	249	220	156	187	62.7	85.0	229	229	135	204	59.0	89.1
ТӨ/ТО	128	162	118	162	92.2	100.0	198	162	185	162	93.4	100.0
	Зүүн бүс						Eastern region					
Дүн/Subtotal	738	523	738	442	100.0	84.5	967	724	967	699	100.0	96.5
ДД/DD	331	246	331	237	100.0	96.3	496	281	496	276	100.0	98.2
ХЭ/КНЕ	407	277	407	205	100.0	74.0	471	443	471	423	100.0	95.5
	Улаанбаатар						Ulaanbaatar					
УБ/UB	-	-	-	-	-	-	2	-	2	-	100.0	-

**XIII. АЖҮЙЛДВЭР
INDUSTRY**

13.1 АЖ ҮЙЛДВЭРИЙН САЛБАРЫН БОРЛУУЛСАН БҮТЭЭГДЭХҮҮН, дэд салбараар, жил бүрийн эхний 7 сарын байдлаар
SOLD PRODUCTION OF INDUSTRY, by divisions, as first 7 months of selected years

Аж үйлдвэрийн салбар	Industrial division	2013 VII	2014 VII	2013 I -VII	2014 I -VII	Үүнээс: гадаадад of which: abroad	сая төг mln.tog Дүнд эзлэх хувь Percentage share to total	
							2013 I-VII	2014 I-VII
Нийт дүн	Total	467 249.4	974 543.4	3 302 826.1	5 720 091.3	3 867 646.0	100.0	100.0
Уул уурхай, олборлох аж үйлдвэр	Mining and quarrying	275 893.6	686 931.5	1 832 939.8	3 946 379.3	3 381 606.2	55.5	69.0
Нүүрс олборлолт	Mining of coal and lignite, extraction of peat	48 628.9	22 577.5	350 050.9	678 145.7	596 016.2	10.6	11.9
Газрын тос олборлолт	Extraction of crude petroleum	64 741.1	110 752.6	354 427.8	682 453.2	682 453.2	10.7	11.9
Металлын хүдэр олборлолт	Mining of metal ores	156 348.5	542 652.2	1 106 706.4	2 549 987.4	2 076 451.0	33.5	44.6
Бусад ашигт малтмал олборлолт	Other mining and quarrying	6 175.2	10 949.3	21 754.8	35 793.0	26 685.8	0.7	0.6
Боловсруулах аж үйлдвэр	Manufacturing	163 115.8	250 564.3	1 179 443.3	1 421 802.3	486 039.8	35.7	24.8
Хүнсний бүтээгдэхүүн, ундаа үйлдвэрлэл	Manufacture of food products and beverages	64 968.4	119 919.2	443 300.0	614 233.3	1 083.2	13.4	10.7
Мах, загас, жимс, ногоо, өөх, тос боловсруулалт	Production, processing and preservation of meat, fish, fruit, vegetables, oils, fats	7 256.1	41 347.7	73 935.6	120 635.4	377.7	16.7 *	19.6 *
Сүү, сүүн бүтээгдэхүүн үйлдвэрлэл	Manufacture of dairy products	2 689.3	3 843.5	25 600.6	31 330.5	-	5.8 *	5.1 *
Үр тарианы гурил, цардуул, малын тэжээл үйлдвэрлэл	Manufacture of grain mill products, starches, starch products, and prepared animal feeds	6 337.7	14 872.4	35 862.5	99 648.9	-	8.1 *	16.2 *
Хүнсний бусад бүтээгдэхүүн үйлдвэрлэл	Manufacture of other food products	7 678.7	10 712.2	54 425.3	63 913.4	-	12.3 *	10.4 *
Ундаа үйлдвэрлэл /согтууруулах ундаа ороод/	Manufacture of beverages / includes alcohol drinks/	41 006.5	49 143.5	253 476.1	298 705.2	705.6	57.2 *	48.6 *
Тамхи үйлдвэрлэл	Manufacture of tobacco products	7 906.0	5 344.2	36 536.5	44 888.5	-	1.1	0.8
Нэхмэлийн үйлдвэрлэл	Manufacture of textiles	16 337.7	25 056.6	132 696.7	165 532.6	110 337.2	4.0	2.9
Хувцас үйлдвэрлэл, үслэг арьс боловсруулалт	Manufacture of wearing apparel, dressing and dyeing of fur	878.6	1 610.0	13 096.3	15 401.8	4 350.9	0.4	0.3
Арьс, шир боловсруулах, ширэн эдлэл, гутал үйлдвэрлэл	Tanning and dressing of leather, manufacture of luggage, handbags, saddlery harness, footwear	143.4	191.3	2 513.0	6 183.2	2 806.0	0.1	0.1
Мод, модон эдлэл үйлдвэрлэл	Manufacture of wood and wooden products	810.2	630.7	5 973.7	3 978.9	-	0.2	0.1
Нийтлэх, хэвлэх, дуу бичлэг хийх ажиллагаа	Publishing, printing and reproduction of recorded media	2 314.3	2 274.8	14 683.4	14 033.2	-	0.4	0.2
Цаас, цаасан бүтээгдэхүүн үйлдвэрлэл	Manufacture of paper and paper products	780.8	2 436.0	5 462.4	7 790.4	-	0.2	0.1
Кокс, шахмал түлш үйлдвэрлэл	Manufacture of coke and briquette	33 864.5	44 425.5	355 456.9	337 356.3	333 783.4	10.8	5.9
Химийн бүтээгдэхүүн үйлдвэрлэл	Manufacture of chemicals and chemical products	5 446.1	2 674.9	30 418.0	27 539.5	-	0.9	0.5
Резин болон хуванцар бүтээгдэхүүн үйлдвэрлэл	Manufacture of rubber and plastics products	1 480.7	3 417.7	6 987.1	12 710.8	-	0.2	0.2
Төмөрлөг бус эрдэс бодисоор хийсэн эдлэл үйлдвэрлэл	Production of other non-metallic mineral products	16 646.4	30 662.9	54 151.9	86 986.9	-	1.6	1.5
Төмрийн үйлдвэрлэл	Manufacture of basic metals	9 393.2	8 071.7	68 653.6	68 395.9	33 266.7	2.1	1.2
Машин, тоног төхөөрөмжөөс бусад төмөр эдлэл үйлдвэрлэл	Manufacture of fabricated metal products, except machinery and equipment	1 186.8	2 389.0	3 908.8	8 709.5	382.8	0.1	0.2
Бичиг хэргийн болон тооцоолох техник үйлдвэрлэл	Manufacture of office accounting and computing	450.3	105.8	1 883.3	679.5	-	0.1	0.0
Цахилгаан хэрэгсэл үйлдвэрлэл	Manufacture of electrical apparatus	-	-	203.0	-	-	0.0	0.0
Эмнэлгийн багаж хэрэгсэл, нарийн хэмжүүр, хараа зүйн хэрэгсэл үйлдвэрлэл	Manufacture of medical, precision and optical instruments	10.2	10.7	78.4	82.3	-	0.0	0.0
Тээврийн бусад хэрэгсэл үйлдвэрлэл	Manufacture of other transport equipment	195.0	110.0	1 516.0	1 334.7	-	0.0	0.0
Тавилга үйлдвэрлэл, боловсруулах үйлдвэрийн бусад	Manufacture of furniture and others	303.4	1 233.5	1 924.2	5 965.0	29.5	0.1	0.1
Цахилгаан, дулааны эрчим хүч үйлдвэрлэл, усан хангамж	Electricity, thermal energy and water supply	28 240.0	37 047.6	290 443.0	351 909.7	-	8.8	6.2
Цахилгаан, дулаан, уур үйлдвэрлэл	Electricity, thermal energy, steam	25 311.3	33 634.9	265 884.9	325 187.1	-	8.1	5.7
Ус ариутгал, усан хангамж	Collection, purification and distribution of water	2 928.8	3 412.7	24 558.1	26 722.6	-	0.7	0.5

* Бүлгийн дүнд эзлэх хувь

* Percentage share within subsector

13.2 АЖ ҮЙЛДВЭРИЙН САЛБАРЫН БҮТЭЭГДЭХҮҮНИЙ НИЙТ ҮЙЛДВЭРЛЭЛ, оны үнээр, жил бүрийн эхний 7 сарын байдлаар
GROSS INDUSTRIAL OUTPUT, by divisions, as first 7 months of selected years

Аж үйлдвэрийн салбар	Industrial division	2013 VII	2014 VII	2013 I-VII	2014 I-VII	сая төг mln.tog	
						Дүнд эзлэх хувь	
						Percentage share to total	
						2013 I-VII	2014 I-VII
Нийт дүн	Total	598 376.7	780 903.1	3 476 710.3	4 812 323.3	100.0	100.0
Уул уурхай, олборлох аж үйлдвэр	Mining and quarrying	418 858.6	566 036.1	2 231 691.5	3 247 228.8	64.2	67.4
Нүүрс олборлолт	Mining of coal and lignite, extraction of peat	71 553.9	39 833.2	518 269.5	421 024.6	14.9	8.7
Газрын тос олборлолт	Extraction of crude petroleum	58 817.2	122 574.5	353 319.1	721 372.2	10.2	15.0
Металлын хүдэр олборлолт	Mining of metal ores	283 483.6	393 098.5	1 334 391.8	2 061 241.0	38.4	42.8
Бусад ашигт малтмал олборлолт	Other mining and quarrying	5 003.9	10 529.8	25 711.1	43 591.1	0.7	0.9
Боловсруулах аж үйлдвэр	Manufacturing	151 207.7	177 502.1	954 083.3	1 212 382.3	27.5	25.2
Хүнсний бүтээгдэхүүн, ундаа үйлдвэрлэл	Manufacture of food products and beverages	43 016.4	82 396.1	342 288.2	456 277.7	9.8	9.5
Мах, загас, жимс, ногоо, өөх, тос боловсруулалт	Production, processing and preserving of meat, fish fruit, vegetables, oils, fats	1 935.6	4 560.9	20 491.4	28 492.9	6.0 *	6.2 *
Сүү, сүүн бүтээгдэхүүн үйлдвэрлэл	Manufacture of dairy products	2 775.1	3 878.7	25 213.9	30 822.3	7.4 *	6.8 *
Үр тарианы гурил, цардуул, малын тэжээл үйлдвэрлэл	Manufacture of grain mill products, starches, starch products and prepared animal feeds	10 319.9	25 249.5	53 309.5	102 479.6	15.6 *	22.5 *
Хүнсний бусад бүтээгдэхүүн үйлдвэрлэл	Manufacture of other food products	7 337.6	10 169.3	52 929.3	61 424.4	15.5 *	13.5 *
Ундаа үйлдвэрлэл / согтууруулах ундаа ороод /	Manufacture of beverages / includes alcohol drinks /	20 648.1	38 537.7	190 344.2	233 058.6	55.6 *	51.1 *
Тамхи үйлдвэрлэл	Manufacture of tobacco products	8 535.9	5 604.4	31 676.6	43 556.5	0.9	0.9
Нэхмэлийн үйлдвэрлэл	Manufacture of textiles	22 131.4	23 566.0	161 846.0	176 920.9	4.7	3.7
Хувцас үйлдвэрлэл, үслэг арьс боловсруулалт	Manufacture of wearing apparel, dressing and dyeing of fur	851.0	1 551.0	10 911.7	16 158.0	0.3	0.3
Арьс, шир боловсруулах, ширэн эдлэл, гутал үйлдвэрлэл	Tanning, dressing of leather, manufacture of luggage, handbags, saddlery, harness, and footwear	150.2	309.9	3 652.0	6 731.7	0.1	0.1
Мод, модон эдлэл үйлдвэрлэл	Manufacture of wood and wooden products	1 128.0	737.8	6 514.6	4 367.7	0.2	0.1
Нийтлэх, хэвлэх, дуу бичлэг хийх ажиллагаа	Publishing, printing and reproduction of recorded media	2 517.2	2 087.5	14 554.6	13 892.0	0.4	0.3
Цаас, цаасан бүтээгдэхүүн үйлдвэрлэл	Manufacture of paper and paper products	777.6	1 614.8	5 428.4	6 836.8	0.2	0.1
Кокс, шахмал түлш үйлдвэрлэл	Manufacture of coke and briquette	30 113.0	175.9	182 126.4	234 953.8	5.2	4.9
Химийн бүтээгдэхүүн үйлдвэрлэл	Manufacture of chemicals and chemical products	5 175.8	2 692.9	29 287.3	26 359.6	0.8	0.5
Резин болон хуванцар бүтээгдэхүүн үйлдвэрлэл	Manufacture of rubber and plastics products	1 663.3	2 544.5	7 735.4	11 854.5	0.2	0.2
Төмөрлөг бус эрдэс бодисоор хийсэн эдлэл үйлдвэрлэл	Production of other non-metallic mineral products	15 468.0	28 941.3	55 881.4	79 832.8	1.6	1.7
Төмрийн үйлдвэрлэл	Manufacture of basic metals	14 652.1	19 368.5	86 143.7	112 041.5	2.5	2.3
Машин, тоног төхөөрөмжөөс бусад төмөр эдлэл үйлдвэрлэл	Manufacture of fabricated metal products, except machinery and equipment	4 118.7	4 540.3	11 335.2	14 420.4	0.3	0.3
Бичиг хэргийн болон тооцоолох техник үйлдвэрлэл	Manufacture of office accounting and computing	460.1	12.3	1 232.3	908.0	0.0	0.0
Цахилгаан хэрэгсэл үйлдвэрлэл	Manufacture of electrical apparatus	-	-	4.0	-	0.0	0.0
Эмнэлгийн багаж хэрэгсэл, нарийн хэмжүүр, хараа зүйн хэрэгсэл үйлдвэрлэл	Manufacture of medical precision and optical instruments	10.5	10.7	73.1	82.3	0.0	0.0
Тээврийн бусад хэрэгсэл үйлдвэрлэл	Manufacture of other transport equipment	194.5	120.0	1 509.6	1 312.3	0.0	0.0
Тавилга үйлдвэрлэл, боловсруулах үйлдвэрийн бусад	Manufacture of furniture and others	244.2	1 228.1	1 882.6	5 875.8	0.1	0.1
Цахилгаан, дулааны эрчим хүч үйлдвэрлэл, усан хангамж	Electricity, thermal energy and water supply	28 310.4	37 364.9	290 935.6	352 712.2	8.3	7.4
Цахилгаан, дулаан, уур үйлдвэрлэл	Electricity, thermal energy, steam	25 181.8	33 733.8	265 171.6	325 316.1	7.6	6.8
Ус ариутгал, усан хангамж	Collection, purification and distribution of water	3 128.6	3 631.0	25 764.0	27 396.1	0.7	0.6

* Бүлгийн дүнд эзлэх хувь

* Percentage share within subsector

13.3 АЖ ҮЙЛДВЭРИЙН ҮЙЛДВЭРЛЭЛИЙН ИНДЕКС, салбараар, 2010=100
 INDUSTRIAL PRODUCTION INDEX by divisions, 2010=100

Аж үйлдвэрийн салбар	Industrial division	хувь percentage		
		2014 VII	2014 VII	2014 VII
		2013 VII	2013 XII	2014 VI
Нийт дүн	Total	95.9	116.9	103.7
Уул уурхай, олборлох аж үйлдвэр	Mining and quarrying	93.1	132.6	102.8
Нүүрс олборлолт	Mining of coal	91.2	91.2	99.2
Газрын тос, шатдаг хий олборлолт	Extraction of crude petroleum and natural gas	231.9	225.4	105.2
Металлын хүдэр олборлолт	Mining of metal ores	92.0	151.8	104.1
Бусад ашигт малтмал олборлолт	Other mining and quarrying	107.0	86.0	92.2
Боловсруулах аж үйлдвэр	Manufacturing	110.7	97.3	107.2
Хүнсний бүтээгдэхүүн, ундаа үйлдвэрлэл	Manufacture of food products and beverages	117.8	90.6	110.0
Мах, загас, жимс, ногоо, өөх, тос боловсруулалт	Production, processing and preservation of meat, fish,	113.9	60.3	125.8
Сүү, сүүн бүтээгдэхүүн үйлдвэрлэл	Manufacture of dairy products	95.6	68.1	94.9
Үр тарианы гурил, цардуул, малын тэжээл үйлдвэрлэл	Manufacture of grain mill products, starches, starch products, and	111.4	104.1	152.9
Хүнсний бусад бүтээгдэхүүн үйлдвэрлэл	Manufacture of other food products	102.3	102.4	107.7
Ундаа үйлдвэрлэл	Manufacture of beverages			
/согтууруулах ундаа ороод/	/included alcohol drinks/	125.0	87.8	99.7
Тамхи үйлдвэрлэл	Manufacture of tobacco products	74.9	191.9	145.5
Нэхмэлийн үйлдвэрлэл	Manufacture of textiles	92.3	78.7	83.2
Хувцас үйлдвэрлэл, үслэг арьс боловсруулалт	Manufacture of wearing apparel, dressing and dyeing of fur	67.6	56.5	92.0
Арьс, шир боловсруулах, ширэн эдлэл, гутал үйлдвэрлэл	Tanning and dressing of leather, manufacture of luggage, handbag	124.2	40.0	61.9
Мод, модон эдлэл үйлдвэрлэл	Manufacture of wood and wooden products	45.2	130.8	78.8
Цаас, цаасан бүтээгдэхүүн үйлдвэрлэл	Manufacture of paper and paper products	195.1	130.9	145.9
Нийтлэх, хэвлэх, дуу бичлэг хийх ажиллагаа	Publishing, printing and reproduction of recorded media	58.0	67.4	130.0
Кокс, шингэн болон цацраг идэвхт түлш үйлдвэрлэл	Manufacture of coke, refined petroleum products and nuclear fuel	66.1	94.5	79.6
Химийн бүтээгдэхүүн үйлдвэрлэл	Manufacture of chemicals and chemical	51.8	87.0	76.6
Резин болон хуванцар бүтээгдэхүүн үйлдвэрлэл	Manufacture of rubber and plastics products	116.7	355.3	127.9
Төмөрлөг бус эрдэс бодисоор хийсэн эдлэл үйлдвэрлэл	Production of other non-metallic mineral products	140.2	714.6	144.4
Төмрийн үйлдвэрлэл	Manufacture of basic metals	127.5	70.2	99.1
Машин тоног төхөөрөмжөөс бусад төмөр эдлэл үйлдвэрлэл	Manufacture of fabricated metal products, except machinery and equipment	257.9	188.6	179.5
Бичиг хэргийн болон тооцоолох техник үйлдвэрлэл	Manufacture of office accounting and computing	2.5	15.7	119.6
Цахилгаан машин хэрэгсэл үйлдвэрлэл	Manufacture of electrical machinery and apparatus	37.0	95.0	89.7
Эмнэлгийн багаж хэрэгсэл, нарийн хэмжүүр, хараа зүйн хэрэгсэл, цаг үйлдвэрлэл	Manufacture of medical, precision and optical instruments, watches and clocks	99.6	90.6	100.5
Тээврийн бусад хэрэгсэл үйлдвэрлэл	Manufacture of other transport equipment	85.9	89.5	99.5
Мебель тавилга үйлдвэрлэл, боловсруулах үйлдвэрийн бусад бүтээгдэхүүн үйлдвэрлэл	Manufacture of furniture, manufacturing n.e.c	115.3	122.7	40.6
Цахилгаан, дулааны эрчим хүч үйлдвэрлэлт, усан хангамж	Electricity, thermal energy and water supply	107.5	50.6	108.8
Цахилгаан, дулаан, уур үйлдвэрлэл	Electricity, thermal energy, steam	114.7	48.9	110.3
Ус ариутгал, усан хангамж	Collection, purification and distribution of water	69.5	73.3	97.8

* Туршилт тооцоо, улирлын нөлөөллийг арилгасан

* Experimental estimation, seasonal adjusted

13.4 АЖ ҮЙЛДВЭРИЙН САЛБАРЫН ГОЛ НЭР ТӨРЛИЙН БҮТЭЭГДЭХҮҮН ҮЙЛДВЭРЛЭЛ, жил бүрийн эхний 7 сарын байдлаар
PRODUCTION OF MAJOR COMMODITIES, by the first 7 months of selected years

Гол нэр төрлийн бүтээгдэхүүн	Major commodities	Хэмжих нэгж	Unit	2013 VII	2014 VII	2013 I-VII	2014 I-VII	2014 I-VII 2013 I-VII	%
Цахилгаан, дулааны эрчим хүч үйлдвэрлэл, усан хангамж			Electricity, thermal energy and water supply						
Цахилгаан эрчим хүч	Electricity	сая кВт.цаг	mln.kW.h	265.7	309.0	2 467.5	2 601.3		105.4
Дулааны эрчим хүч	Thermal energy	мян.Гкал	thous.Gkal	171.4	189.0	5 287.1	5 031.9		95.2
Түгээсэн цэвэр ус	Distribution water	мян.м ³	thous.m ³	4 968.4	5 097.7	37 219.8	37 791.9		101.5
Уул уурхай, олборлох аж үйлдвэр			Mining and quarrying						
Нүүрс	Coal	мян.т	thous.t	1 262.8	885.5	12 784.3	12 566.0		98.3
Газрын тос	Crude oil	мян.баррел	thous.barril	415.1	651.6	2 600.2	4 002.9		153.9
Зэсийн баяжмал, металл агуулгаараа	Copper, with concentrate	мян.т	thous.t	84.1	85.8	389.0	565.7		145.4
Зэсийн баяжмал, 35%-ийн агуулгад шилжүүлснээр	Copper concentrate with 35 %	мян.т	thous.t	55.9	56.2	258.6	372.8		144.2
Молибдений баяжмал, металл агуулгаараа	Molybdenum, with concentrate	т	t	298.0	398.7	2 141.0	2 199.0		102.7
Молибдений баяжмал, 47%-ийн агуулгад шилжүүлснээр	Molybdenum concentrate with 47 %	т	t	307.0	376.0	2 233.0	2 304.5		103.2
Алт	Gold	кг	kg	1 040.4	1 326.1	4 800.8	4 303.4		89.6
Төмрийн хүдэр, баяжмал	Iron ore	мян.т	thous.t	842.4	1 012.0	3 132.2	3 696.0		118.0
Хайлуур жонш, баяжмал	Fluor spar concentrate	мян.т	thous.t	10.5	63.4	146.7	222.9		151.9
Цайрын баяжмал	Zincum concentrate	мян.т	thous.t	9.0	9.6	66.0	56.4		85.5
Буталмал чулуу	Broken or crashed stone	мян.м ³	thous.m ³	23.0	17.7	117.6	164.1		139.5
Боловсруулах аж үйлдвэр			Manufacturing						
Үхрийн мах	Beef	т	t	-	14.0	196.5	816.6		415.6
Хонины мах	Mutton	т	t	-	12.0	401.0	920.0		229.4
Адууны мах	Horse meat	т	t	-	2.9	15.1	4.5		29.8
Ямааны мах	Goat meat	т	t	-	5.4	418.4	308.1		73.6
Өлөн гэдэс	Small intestine	мян.рогцоо	thous.rolls	49.4	8.0	404.3	207.5		51.3
Хиаман төрлийн бүтээгдэхүүн	Kind of sausage	т	t	173.2	412.1	1 305.2	1 535.6		117.7
Жимсний компот	Fruit compote	мян.т	t	3.3	6.0	9.3	21.7		233.3
Шингэн сүү	Milk	мян.л	thous.l	1 612.7	1 990.5	15 495.6	18 044.6		116.4
Тараг	Sour milk and yoghurt	мян.л	thous.l	605.0	420.2	5 460.6	4 168.3		76.3
Зайрмаг	Ice cream	мян.ш	thous.pcs	2 250.6	4 031.6	8 796.9	16 423.1		186.7
Цөцгий, цөцгийн тос	Soured cream and butter	т	t	22.6	97.1	627.3	745.4		118.8
Бяслаг, аарц	Cheese and curds from sour milk	т	t	10.3	13.9	72.5	63.2		87.2
Дээд гурил	Wheat flour, highest grade	т	t	4 478.6	5 553.2	19 532.0	27 062.6		138.6
Нэгдүгээр гурил	Wheat flour, grade I	т	t	12 198.8	26 585.5	65 385.7	99 459.1		152.1
Хоёрдугаар гурил	Wheat flour, grade II	т	t	1 294.0	3 679.4	9 567.6	15 185.3		158.7
Малын тэжээл	Fodder	т	t	6 495.0	10 286.8	35 279.2	38 219.8		108.3
Талх	Bread	т	t	1 798.6	2 782.3	14 916.5	16 563.9		111.0
Нарийн боов	Bakery products	т	t	1 500.8	1 504.4	10 154.2	10 206.6		100.5
Бялуу	Cake	т	t	72.7	92.3	470.9	487.7		103.6
Чихэр	Sweets	т	t	2.8	3.6	27.2	34.4		126.5
Жигнэмэг	Biscuit	т	t	69.9	38.3	272.3	246.3		90.5
Гоймон	Macaroni noodles	т	t	119.9	425.5	1 022.2	1 816.2		177.7
Пүнтүүз	Starched noodles	т	t	7.5	1.5	33.2	18.4		55.4
Хүнсний давс	Salt	т	t	244.0	47.2	1 296.6	991.4		76.5
Бууз, банш	Buuz and dumpling	т	t	51.0	153.7	822.8	959.6		116.6
Савласан ногоон цай	Green tea	кг	kg	3 040.6	2 483.6	31 203.2	22 565.1		72.3
Шарсан төмс	Chips	т	t	39.0	60.5	299.1	368.7		123.3
Спирт	Spirit	мян.л	thous.l	83.4	295.6	1 240.5	1 554.0		125.3
Архи	Alcoholic beverage	мян.л	thous.l	897.0	2 060.4	13 736.9	13 790.2		100.4
Дарс	Wine	мян.л	thous.l	5.9	8.9	39.5	37.4		94.7
Шар айраг	Beer	мян.л	thous.l	1 785.8	5 158.4	36 399.9	34 886.2		95.8
Цэвэр ус	Pure water	мян.л	thous.l	3 164.4	5 730.9	22 387.2	30 396.0		135.8
Амтат ус, ундаа	Soft drinks	мян.л	thous.l	8 678.3	9 377.2	46 306.6	47 517.5		102.6
Жүүс	Juice	мян.л	thous.l	7 472.0	6 442.5	42 731.8	51 028.5		119.4
Тамхи	Cigarettes	мян.блок	thous.blocks	735.3	411.4	2 874.7	3 257.5		113.3
Хивс	Carpet	мян.м ²	thous.m ²	3.9	24.7	516.8	377.6		73.1
Сүлжмэл эдлэл	Knitted goods	мян.ш	thous.pcs	72.4	81.1	386.1	497.2		128.8
Самнасан ноолуур	Combed down	т	t	63.8	62.1	340.3	271.4		79.8
Эсгий	Felt	мян.м	thous.m	7.4	9.0	88.9	67.8		76.3
Тэмээний ноосон хөнжил	Camel woollen blanket	мян.м	thous.m	-	0.5	6.4	11.1		173.4
Эсгий гутал	Felt boots	мян.хос	thous.pairs	-	0.1	11.5	5.0		43.3

(Хүснэгт 13.4-ийн үргэлжлэл Table 13.4 continuation)

Гол нэр төрлийн бүтээгдэхүүн	Major commodities	Хэмжих нэгж	Unit	2013 VII	2014 VII	2013 I-VII	2014 I-VII	2014 I-VII 2013 I-VII	%
Нэхий дээл	Sheepskin coat	ш	pcs	105	76	8 300	5 918	71.3	
Савхин гутал, ботинк	Leather boots, shoes	мян.хос	thous.pairs	1.7	1.5	11.0	15.2	138.2	
Барилгын модон хаалга, цонх	Wooden building door and windows	м ²	м ²	925.1	457.0	5 676.6	6 772.6	119.3	
Вакуум цонх, хаалга	Vacuum windows and doors	м ²	м ²	3 516.7	6 210.9	13 099.4	24 485.6	186.9	
Зүсмэл материал	Sawn wood	м ³	м ³	794.7	1 237.8	3 666.5	9 104.9	248.3	
Төмөр замын дэр мод	Railway sleeper	мян.м ³	thous.m ³	1.2	0.6	5.0	3.2	64.0	
Дэвтэр	Notebook	мян.ш	thous.pcs	850.0	1 365.0	3 888.8	7 463.0	191.9	
Ариун цэврийн цаас	Toilet paper	мян.ш	thous.pcs	400.1	84.3	2 725.0	1 467.3	53.8	
Сонин	Newspaper	сая х.д.х	mln.pr.p	4.0	2.6	31.8	24.3	76.3	
Ном	Book	сая х.д.х	mln.pr.p	5.8	5.0	30.0	31.0	103.4	
Хэвлэмэл хуванцар картууд	Printing plastic cards	мян.ш	thous.pcs	4.8	13.7	79.5	118.9	149.6	
Бусад хэвлэмэл зүйлс	Other printing matter	мян.ш	thous.pcs	4 441.6	620.3	21 830.9	8 004.1	36.7	
Шахмал түлш	Briquette	т	t	28.0	-	3 223.6	1 266.6	39.3	
Шахмал эм	Medical tablets	мян.боодол	thous.packs	970.2	1 021.2	8 058.3	9 902.3	122.9	
Шингэн эм	Liquid medicine	т	t	285.4	248.6	2 212.6	1 711.1	77.3	
Гоо сайхны тос	Beauty cream	мян.ш	thous.pcs	59.8	74.5	499.9	637.8	127.6	
Цемент	Cement	мян.т	thous.t	41.5	55.8	140.4	164.0	116.8	
Шохой	Lime	мян.т	thous.t	5.2	6.7	32.0	28.7	89.5	
Төмөр бетон эдлэл	Articles of iron concrete	мян.м ³	thous.m ³	9.5	4.1	26.8	16.7	62.3	
Бетон дэр	Metal sleeper	мян.ш	thous.pcs	18.2	15.3	83.2	58.2	69.9	
Катодын зэс, 99%	Copper 99%	т	t	214.9	175.2	1 300.3	1 162.3	89.4	
Металл бэлдэц	Metal steel	мян.т	thous.t	0.8	3.9	27.7	28.8	103.7	
Металл цувимал	Metal foundries	мян.т	thous.t	6.3	7.2	38.3	37.7	98.5	
Ган төмөр хийц	Steel casting	мян.т	thous.t	0.2	0.3	2.6	2.5	93.9	
Цахилгааны утас	Electric wire	т	t	18.6	8.0	95.6	130.6	136.6	

13.5 ЗАРИМ ГОЛ НЭР ТӨРЛИЙН БЭЛЭН БҮТЭЭГДЭХҮҮНИЙ ҮЛДЭГДЭЛ, жил бүрийн 7 дугаар сарын эцэст
STOCKS OF SOME MAJOR COMMODITIES, by the end of July of the selected years

Гол нэр төрлийн бүтээгдэхүүн	Major commodities	Хэмжих нэгж	Unit	2013 VII	2014 VII
Нүүрс	Coal	мян.т	thous.t	2 452.3	1 663.4
Молибдений баяжмал, металл агуулгаараа	Molybdenium, with concentrate	т	t	60.2	60.2
Катодын зэс, 99%	Copper 99%	т	t	36.8	1.0
Гурил	Wheat flour	т	t	5 755.9	3 893.0
Малын мах	Meat	т	t	405.8	2 218.4
Нарийн боов	Bakery products	т	t	128.6	95.9
Спирт	Spirit	мян.л	thous.l	545.4	91.7
Архи, дарс	Alcohol wine	мян.л	thous.l	452.8	358.2
Малын тэжээл	Fodder	т	t	2 607.2	1 018.9

XIV. ДОТООД ХУДАЛДАА
DOMESTIC TRADE

14.1. БӨӨНИЙ БОЛОН ЖИЖИГЛЭН ХУДАЛДААНЫ САЛБАРЫН НИЙТ БОРЛУУЛАЛТ*,
дэд салбараар, улирлаар
TOTAL SALES OF WHOLESAL AND RETAIL TRADE, by division and quarterly*

Хугацаа <i>Period</i>	Бүгд <i>Total</i>	Бөөний худалдаа <i>Wholesale trade</i>	сая төг <i>mln.tog</i>
			Жижиглэн худалдаа <i>Retail trade</i>
2012 I-III	1 870 086.4	1 122 131.4	747 955.0
IV-VI	1 714 494.8	1 119 705.0	594 789.8
I-VI	3 584 581.2	2 241 836.4	1 342 744.8
VII-IX	2 849 090.6	1 731 768.4	1 117 322.2
X-XII	2 570 191.6	1 590 608.4	979 583.2
I-XII	9 003 863.3	5 564 213.2	3 439 650.1
2013 I-III	1 888 733.8	1 134 738.3	753 995.5
IV-VI	2 067 590.0	1 177 140.7	890 449.3
I-VI	3 956 323.8	2 311 879.0	1 644 444.8
VII-IX	3 018 844.8	1 867 027.5	1 151 817.3
X-XII	3 656 130.5	2 249 031.8	1 407 098.8
I-XII	10 631 299.2	6 427 938.3	4 203 360.9
2014 I-III	1 893 285.0	1 164 524.4	728 760.6
IV-VI	2 470 437.2	1 489 915.5	980 521.7
I-VI	4 363 722.2	2 654 439.9	1 709 282.3
<u>2014 IV-VI</u> %	119.5	126.6	110.1
<u>2013 IV-VI</u>			
<u>2014 I-VI</u> %	110.3	114.8	103.9
<u>2013 I-VI</u>			

Тайлбар:

*Жилд 50 сая төгрөгөөс дээш борлуулалтын орлоготой аж ахуйн нэгжүүдийг хамруулав.

Note:

* Covered entities with total annual sales revenue more than 50 mln tog.

14.2. БӨӨНИЙ БОЛОН ЖИЖИГЛЭН ХУДАЛДААНЫ САЛБАРЫН НИЙТ БОРЛУУЛАЛТ*, бүс, аймаг, нийслэлээр,
жил бүрийн эхний хагас жилийн байдлаар
TOTAL SALES OF WHOLESALE AND RETAIL TRADE*, by regions, aimags and the capital,
at the first half of selected years

Аймаг, нийслэл <i>Aimags and the Capital</i>	сая төг <i>mln.tog</i>			
	2012 I-VI	2013 I-VI	2014 I-VI	2014 I-VI % 2013 I-VI
Дүн/Total	3 584 581.2	3 956 323.8	4 363 722.2	110.3
	Баруун бүс		Western region	
Дүн/Subtotal	55 496.7	54 914.5	48 756.5	88.8
БӨ/BO	14 821.9	14 887.8	8 913.2	59.9
ГО/GO	11 984.1	11 962.5	7 123.7	59.6
ЗА/ZA	8 781.9	8 564.4	8 236.8	96.2
УВ/UV	12 458.1	10 127.8	15 461.6	152.7
ХО/ХО	7 450.8	9 372.1	9 021.2	96.3
	Хангайн бүс		Khangai region	
Дүн/Subtotal	45 791.7	52 990.0	77 014.0	145.3
АР/AR	6 325.5	8 722.7	12 204.5	139.9
БХ/ВХ	5 662.4	5 649.6	10 097.5	178.7
БУ/ВУ	1 834.6	1 808.0	2 360.6	130.6
ОР/ОР	12 831.4	13 158.0	22 244.0	169.1
ӨВ/ОВ	9 868.6	11 515.2	17 153.5	149.0
ХӨ/КХ	9 269.3	12 136.4	12 953.9	106.7
	Төвийн бүс		Central region	
Дүн/Subtotal	154 369.9	134 204.8	157 923.5	117.7
ГС/GS	21 470.8	18 540.1	24 273.4	130.9
ДА/ДА	40 438.0	53 795.8	67 662.8	125.8
ДО/ДО	37 640.6	15 947.4	17 685.0	110.9
ДУ/ДУ	5 861.7	6 519.0	8 670.4	133.0
ӨМ/ОМ	35 879.0	29 762.1	28 627.9	96.2
СЭ/СЕ	5 072.4	4 493.0	4 704.4	104.7
ТӨ/ТО	8 007.3	5 147.4	6 299.6	122.4
	Зүүн бүс		Eastern region	
Дүн/Subtotal	17 284.9	20 116.3	22 314.9	110.9
ДД/DD	10 798.3	12 822.0	14 331.1	111.8
СҮ/SU	3 365.8	3 814.8	4 284.7	112.3
ХЭ/КХ	3 120.8	3 479.6	3 699.2	106.3
	Улаанбаатар		Ulaanbaatar	
УБ/УБ	3 311 637.9	3 694 098.1	4 057 713.2	109.8

Тайлбар:

*Жилд 50 сая төгрөгөөс дээш борлуулалтын орлоготой аж ахуйн нэгжүүдийг хамруулав.

Note:

* Covered entities with total annual sales revenue more than 50 mln tog.

XV. ТЭЭВЭР
TRANSPORT

15.1 ТӨМӨР ЗАМ, АГААРЫН ТЭЭВРИЙН ҮНДСЭН ҮЗҮҮЛЭЛТ
MAIN INDICATORS OF RAILWAY AND AIR TRANSPORT

Хугацаа Periods	Төмөр зам Railway transport			Агаарын тээвэр Air transport		
	Тээсэн ачаа, мян.т Carried freight, thous.t	Зорчигчдын тоо, мян.хүн Carried passengers, thous.persons	Тээврийн орлого, сая төг Revenue, mln.tog	Тээсэн ачаа, т Carried freight, t	Зорчигчдын тоо, мян.хүн Carried passengers, thous.persons	Тээврийн орлого, сая төг Revenue, mln.tog
2012 I	1 715.7	297.1	36 061.9	302.3	46.2	14 207.7
II	1 604.6	320.7	31 891.7	257.8	47.8	12 655.0
III	1 630.6	298.2	32 669.4	315.2	53.3	14 175.8
IV	1 666.7	348.4	34 807.8	304.5	52.3	13 697.7
V	1 769.5	335.3	36 822.2	303.8	56.7	15 125.9
VI	1 505.1	360.0	34 443.5	392.6	64.9	18 538.7
VII	1 695.8	388.9	37 401.1	387.0	82.1	22 696.6
I-VII	11 588.0	2 348.7	244 097.7	2 263.3	403.4	111 097.4
2013 I	1 618.0	309.9	30 229.7	299.3	59.8	17 084.2
II	1 383.0	300.5	24 049.4	236.2	48.3	14 036.5
III	1 639.6	281.5	32 816.1	314.1	56.1	15 761.8
IV	1 686.2	324.1	35 676.0	302.0	53.0	14 614.4
V	1 881.3	324.3	38 892.7	343.6	57.2	15 445.5
VI	1 880.6	348.5	39 585.9	427.6	62.9	21 258.6
VII	1 847.8	363.4	38 647.4	411.2	102.1	29 625.4
I-VII	11 936.4	2 252.2	239 897.2	2 334.0	439.5	127 826.4
2014 I	1 549.0	282.4	30 508.5	257.6	57.1	16 055.7
II	1 297.7	251.3	22 872.5	241.0	44.1	12 701.8
III	1 601.6	266.7	32 115.8	297.8	49.7	13 699.3
IV	1 660.3	281.7	37 266.6	285.4	51.3	19 331.1
V	1 642.3	278.4	35 501.9	247.0	45.9	13 442.0
VI	1 607.3	325.7	37 610.6	304.6	64.5	28 055.4
VII	1 771.2	313.6	37 641.9	325.8	82.5	23 242.9
I-VII	11 129.4	1 999.8	233 517.8	1 959.1	395.2	126 528.2
<u>2014 VII</u> <u>2013 VII</u> %	95.9	86.3	97.4	79.2	80.8	78.5
<u>2014 I-VII</u> <u>2013 I-VII</u> %	93.2	88.8	97.3	83.9	89.9	99.0

15.2 ТӨМӨР ЗАМ, АГААРЫН ТЭЭВРИЙН ҮНДСЭН ҮЗҮҮЛЭЛТ, жил бүрийн эхний 7 сарын байдлаар
 MAIN INDICATORS OF RAILWAY AND AIR TRANSPORT, as of July selected years

Тээврийн төрөл, үзүүлэлтүүд	Types of transport and indicators	2013		2014		2014 I-VII 2013 I-VII %
		VII	I-VII	VII	I-VII	%
I. Төмөр замын тээвэр		Railway transport				
Тээсэн ачаа, мян.т	<i>Carried freight, thous.t</i>	1 847.8	11 936.4	1 771.2	11 129.4	93.2
дотоодын	<i>domestic</i>	859.3	6 064.7	810.6	5 571.9	91.9
гаргалт	<i>export</i>	565.4	3 490.8	583.7	2 985.7	85.5
оруулалт	<i>import</i>	271.3	1 381.0	231.7	1 304.8	94.5
дамжин өнгөрөх	<i>transit</i>	151.9	999.9	145.3	1 267.0	126.7
Ачаа эргэлт, сая т.км	<i>Freight turnover, mln.t. km</i>	1 130.4	6 975.4	1 113.7	6 564.7	94.1
дотоодын	<i>domestic</i>	333.0	2 107.8	318.1	1 873.0	88.9
гаргалт	<i>export</i>	501.9	3 101.5	524.9	2 683.5	86.5
оруулалт	<i>import</i>	126.9	656.2	109.5	601.9	91.7
дамжин өнгөрөх	<i>transit</i>	168.6	1 109.9	161.2	1 406.4	126.7
Зорчигчдын тоо, мян.хүн	<i>Carried passengers, thous.persons</i>	363.4	2 252.2	313.6	1 999.8	88.8
олон улсад тээвэрлэсэн	<i>international carried</i>	19.3	90.9	15.9	76.7	84.4
дотоодод тээвэрлэсэн	<i>domestic carried</i>	344.1	2 161.3	297.8	1 923.1	89.0
Зорчигч эргэлт, сая хүн км	<i>Passenger turnover, mln.pass.km</i>	137.6	822.9	117.7	715.3	86.9
Шилжүүлсэн сая т.км	<i>In terms of mln.t. km</i>	1 268.0	7 798.3	1 231.4	7 280.0	93.4
Тээврийн орлого оны үнээр, сая төг	<i>Revenue, at current prices, mln.tog</i>	38 647.4	239 897.2	37 641.9	233 517.8	97.3
II. Агаарын тээвэр		Air transport				
Тээсэн ачаа, т	<i>Carried freight, t</i>	411.2	2 334.0	325.8	1 959.1	83.9
шуудан	<i>mail</i>	33.5	262.4	23.0	154.5	58.9
тээш	<i>luggage</i>	56.0	320.0	34.9	153.6	48.0
ачаа	<i>freight</i>	321.8	1 751.5	268.0	1 651.1	94.3
Ачаа эргэлт, мян.т.км	<i>Freight turnover, thous.t. km</i>	1 216.0	5 098.2	1 070.8	5 053.8	99.1
шуудан	<i>mail</i>	63.2	527.1	64.1	353.3	67.0
тээш	<i>luggage</i>	67.8	350.9	60.0	256.9	73.2
ачаа	<i>freight</i>	1 085.0	4 220.2	946.8	4 443.7	105.3
Зорчигчдын тоо, мян.хүн	<i>Carried passengers, thous.persons</i>	102.1	439.5	82.5	395.2	89.9
олон улсад зорчсон	<i>international carried</i>	66.5	246.1	54.8	251.1	102.0
дотоодод зорчсон	<i>domestic carried</i>	35.6	193.4	27.7	144.1	74.5
Зорчигч эргэлт, сая хүн км	<i>Passenger turnover, mln.pass.km</i>	175.6	701.3	170.9	711.1	101.4
Шилжүүлсэн сая т.км	<i>In terms of mln.t. km</i>	17.2	68.9	16.6	69.8	101.2
Тээврийн орлого, оны үнээр, сая төг	<i>Revenue, at current prices, mln.tog</i>	29 625.4	127 826.4	23 242.9	126 528.2	99.0

**XVI. НИЙТИЙН ХООЛ, ЗОЧИД БУУДАЛ
RESTAURANTS AND HOTELS**

16.1 НИЙТИЙН ХООЛ, ЗОЧИД БУУДЛЫН САЛБАРЫН АЖ АХУЙН НЭГЖ, БАЙГУУЛЛАГЫН ОРЛОГО, ЗАРДАЛ, салбараар, улирлаар
INCOME AND EXPENDITURE OF RESTAURANTS AND HOTELS, by division and quarterly

		Нийтийн хоол Restaurants			Зочид буудал Hotels	
Хугацаа Period		Орлого Income	Зардал Expenditure	Орлого Income	Зардал Expenditure	сая төг mln.tog
2012 I-III		35 068.8	31 709.8	12 976.2	12 257.8	
IV-VI		33 452.5	32 623.6	22 538.6	17 811.1	
I-VI		68 521.3	64 333.4	35 514.8	30 068.9	
VII-IX		36 131.6	28 056.3	26 915.7	23 055.4	
X-XII		30 411.1	36 267.1	25 861.0	13 159.4	
I-XII		135 064.0	128 656.8	88 291.4	66 283.8	
2013 I-III		33 561.7	30 723.1	19 516.9	16 995.5	
IV-VI		52 130.1	44 166.9	35 827.8	31 295.1	
I-VI		85 691.8	74 890.0	55 344.7	48 290.6	
VII-IX		32 085.7	29 982.0	31 622.2	19 248.8	
X-XII		34 945.0	34 605.4	23 271.0	20 317.5	
I-XII		152 722.4	139 477.4	110 238.0	87 856.9	
2014 I-III		34 182.3	34 199.5	21 706.7	21 520.0	
IV-VI		39 483.0	38 872.1	30 347.2	26 867.2	
I-VI		73 665.3	73 071.6	52 053.9	48 387.2	
2014 I-VI	%	86.0	97.0	94.1	100.2	
2013 I-VI						
2014 IV-VI	%	75.7	87.1	84.7	85.9	
2013 IV-VI						

16.2 НИЙТИЙН ХООЛНЫ САЛБАРЫН АЖ АХУЙН НЭГЖ, БАЙГУУЛЛАГЫН ОРЛОГО, ЗАРДАЛ, зоогийн газрын төрлөөр, жил бүрийн эхний хагас жилийн байдлаар
INCOME AND EXPENDITURE OF RESTAURANTS, by type of restaurants, as a first half of the selected years

		2012 I-VI			2013 I-VI			2014 I-VI		
Хугацаа Period	Үзүүлэлт Indicators	Орлого Income	Зардал Expenditure	Цэвэр орлого Net income	Орлого Income	Зардал Expenditure	Цэвэр орлого Net income	Орлого Income	Зардал Expenditure	Цэвэр орлого Net income
Бүгд	Total	68 521.3	64 333.4	4 187.9	85 691.8	74 890.0	10 801.9	73 665.3	73 071.6	593.7
Ресторан	Restaurant	21 148.0	20 630.7	517.3	21 467.2	20 842.1	625.1	36 320.0	36 638.7	- 318.7
Кафе	Cafe	4 870.3	4 664.4	205.9	6 448.7	6 367.5	81.1	6 989.1	6 943.2	45.9
Баар	Bar	2 419.5	2 307.5	112.0	3 167.7	3 033.4	134.3	4 180.6	4 505.2	- 324.6
Гуанз	Canteen	5 861.5	5 742.3	119.2	9 406.6	9 070.9	335.7	9 276.6	9 098.1	178.5
Тусгай захиалгат хоолоор үйлчилдэг аж ахуйн нэгж	Other food service activities	34 222.0	30 988.5	3 233.5	45 201.6	35 576.1	9 625.5	16 899.0	15 886.4	1 012.6

16.3 ЗОЧИД БУУДЛЫН ОРЛОГО, ЗАРДАЛ, зочид буудлын зэрэглэлээр, жил бүрийн эхний хагас жилийн байдлаар
INCOME AND EXPENDITURE OF HOTELS, by rank of hotels, as a first half of the selected years

		2012 I-VI			2013 I-VI			2014 I-VI		
Хугацаа Period	Үзүүлэлт Indicators	Орлого Income	Зардал Expenditure	Цэвэр орлого Net income	Орлого Income	Зардал Expenditure	Цэвэр орлого Net income	Орлого Income	Зардал Expenditure	Цэвэр орлого Net income
Бүгд	Total	35 514.8	30 068.9	5 445.9	55 344.7	48 290.6	7 054.1	52 053.9	48 387.2	3 666.7
Энгийн буудал	Motel	12 167.4	12 421.5	- 254.1	22 025.2	17 903.5	4 121.7	25 354.1	24 913.3	440.8
2 одтой буудал	2 stars hotel	1 088.0	970.9	117.1	1 532.5	1 531.5	1.1	1 578.1	1 763.3	- 185.1
3, түүнээс дээш одтой буудал	3 and more stars hotel	22 259.4	16 676.5	5 582.9	31 787.0	28 855.6	2 931.4	25 121.6	21 710.6	3 411.0

16.4 НИЙТИЙН ХООЛНЫ САЛБАРЫН АЖИЛЛАГЧИД, СУУДЛЫН ТОО, зоогийн газрын төрлөөр, жил бүрийн эхний хагас жилийн байдлаар
NUMBER OF EMPLOYEES AND SEATS OF RESTAURANTS, by type of restaurants, as a first half of the selected years

Үзүүлэлт	Indicators	Хамрагдсан нэгжийн тоо Number of reported units			Ажиллагчдын тоо Number of employees			Суудлын тоо Number of seats		
		2012 I-VI	2013 I-VI	2014 I-VI	2012 I-VI	2013 I-VI	2014 I-VI	2012 I-VI	2013 I-VI	2014 I-VI
Бүгд	Total	594	746	733	5 351	6 768	6 143	28 406	33 314	34 658
Ресторан	Restaurant	126	143	178	2 050	2 049	2 593	10 602	13 126	15 012
Кафе	Cafe	176	202	184	805	984	907	6 434	7 514	6 608
Баар	Bar	105	156	140	416	617	531	5 673	6 124	6 164
Гуанз	Canteen	184	237	223	776	1 038	1 175	5 697	6 550	6 874
Тусгай захиалгат хоолоор үйлчилдэг аж ахуйн нэгж	Other food service activities	3	8	8	1 304	2 080	937	-	-	-

16.5 ЗОЧИД БУУДЛЫН ЗАРИМ ҮЗҮҮЛЭЛТ, зочид буудлын зэрэглэлээр, жил бүрийн эхний хагас жилийн байдлаар
SOME INDICATORS OF HOTELS, by rank of hotels, as a first half of the selected years

Үзүүлэлт	Indicators	Хамрагдсан нэгжийн тоо Number of reported units			Ажиллагчдын тоо Number of employees			Өрөөний тоо Number of rooms			Зочдын тоо Number of visitors			Зочдын буусан хоногийн тоо Number of stayed days of visitors		
		2012 I-VI	2013 I-VI	2014 I-VI	2012 I-VI	2013 I-VI	2014 I-VI	2012 I-VI	2013 I-VI	2014 I-VI	2012 I-VI	2013 I-VI	2014 I-VI	2012 I-VI	2013 I-VI	2014 I-VI
Бүгд	Total	263	314	305	4 278	4 575	4 674	5 254	5 928	5 988	245 120	252 079	250 919	363 896	717 825	327 289
Энгийн буудал	Motel	223	268	258	2 354	2 533	2 417	3 489	3 893	3 878	138 769	172 267	183 549	238 913	533 522	236 286
2 одтой буудал	2 stars hotel	17	21	20	240	306	304	312	443	468	17 934	15 321	16 791	17 984	142 823	20 595
3, түүнээс дээш одтой буудал	3 and more stars hotel	23	25	27	1 684	1 736	1 953	1 453	1 592	1 642	88 417	64 491	50 579	106 999	41 480	70 408

**XVII. ДААТГАЛ
INSURANCE**

17.1 ДААТГУУЛАГЧИЙН ТОО, ДААТГАЛЫН ХУРААМЖИЙН ОРЛОГО, НӨХӨН ТӨЛБӨР, даатгалын төрлөөр, жил бүрийн эхний хагас жилийн байдлаар
NUMBER OF INSURED PERSONS, INSURANCE PREMIUM AND INSURANCE REIMBURSEMENT, by insurance types, as first half of selected years

Үзүүлэлт	Indicators	2013		2014	
		I-III	I-VI	I-III	I-VI
Даатгуулагчийн тоо	Number of insured persons				
Амь нас, эрүүл мэндийн даатгал (арилжааны)	Life & health insurance (commercial)	18 849	45 637	38 703	99 808
Эд хөрөнгийн даатгал	Property insurance	55 962	75 694	117 790	147 195
Хариуцлагын даатгал	Liability insurance	77 447	226 704	162 610	385 057
Санхүүгийн даатгал	Finance insurance	392	3 681	2 858	7 028
Бүгд	Total	152 650	351 716	321 961	639 088
Хураамжийн орлого, сая төг	Insurance premium, mln. tog				
Амь нас, эрүүл мэндийн даатгал (арилжааны)	Life & health insurance (commercial)	964.5	3 708.1	1 930.2	4 774.1
Эд хөрөнгийн даатгал	Property insurance	8 238.6	23 398.6	14 224.9	30 794.7
Хариуцлагын даатгал	Liability insurance	2 443.8	12 954.0	5 592.2	18 192.4
Санхүүгийн даатгал	Finance insurance	320.3	1 871.8	1 712.0	2 603.4
Бүгд	Total	11 967.2	41 932.5	23 459.3	56 364.6
Нөхөн төлбөр, сая төг	Insurance reimbursement, mln. tog				
Амь нас, эрүүл мэндийн даатгал (арилжааны)	Life & health insurance (commercial)	494.8	974.5	622.3	1 553.8
Эд хөрөнгийн даатгал	Property insurance	2 758.1	4 784.4	2 923.2	5 256.8
Хариуцлагын даатгал	Liability insurance	2 939.2	4 957.9	3 532.5	6 433.5
Санхүүгийн даатгал	Finance insurance	249.5	943.2	1 182.7	2 157.9
Бүгд	Total	6 441.6	11 660.0	8 260.7	15 402.0

1.1 УЛСЫН НЭГДСЭН ТӨСВИЙН ОРЛОГО, жил бүрийн эхний 7 сарын байдлаар
REVENUE OF GENERAL GOVERNMENT BUDGET, as first 7 months of selected years

Орлогын төрөл	Types of revenue	сая төг mln. tog		
		2013 I-VII	2014 I-VII	2014 I-VII 2013 I-VII %
НИЙТ ОРЛОГО, ТУСЛАМЖИЙН ДҮН	TOTAL REVENUE AND GRANTS	3 073 744.7	3 328 183.4	108.3
ТОГТВОРЖУУЛАЛТЫН САН	STABILIZATION FUND	33 705.5	22 983.0	68.2
НИЙТ ТЭНЦВЭРЖҮҮЛСЭН ОРЛОГО	BA TOTAL EQUILIBRATED REVENUE AND GRANTS	3 040 039.2	3 305 200.4	108.7
ТУСЛАМЖИЙН ДҮН	CURRENT REVENUE	3 039 489.6	3 304 184.6	108.7
УРСГАЛ ОРЛОГО	TAX REVENUE	2 633 225.5	2 817 533.3	107.0
ТАТВАРЫН ОРЛОГО	Income tax	592 020.0	581 682.5	98.3
Орлогын албан татвар	Corporate income tax	354 877.4	328 940.2	92.7
Аж ахуйн нэгжийн	Personal income tax	237 142.6	252 742.3	106.6
Хүн амын	Taxes on wages and salaries	224 439.3	238 338.0	106.2
Цалин хөлс болон түүнтэй адилтгах орлогын татвар	Tax revenue from operating income	7 735.0	15 165.5	196.1
Үйл ажиллагааны орлогын	Tax revenue from assets	-	17.7	-
Хөрөнгийн орлогын	Tax revenue from sales of assets	9 526.9	8 314.9	87.3
Хөрөнгө борлуулсны орлогын	Tax from award of entertainment, sport competition and others	112.3	55.7	49.6
Урлагийн тоглолт, спортын тэмцээний шагнал, наадмын бай шагнал	Refund of the personal income tax	19 382.9	29 440.1	151.9
Хувь хүний орлогын албан татварын буцаан олголт	Unidentified business revenues	2 764.9	3 034.3	109.7
Орлогыг тодорхойлох боломжгүй иргэдийн татвар	Others	11 947.1	17 256.3	144.4
Бусад	Social security contributions	465 989.6	525 756.5	112.8
Нийгмийн даатгалын шимтгэл	Property taxes	19 355.3	24 554.2	126.9
Өмчийн татвар	Taxes on domestic goods & services	1 029 381.4	1 066 643.2	103.6
Дотоодын бараа, үйлчилгээний албан татвар	Value added tax	761 618.1	772 933.3	101.5
Нэмэгдсэн өртгийн албан татвар	on domestic goods & services	310 077.9	309 054.2	99.7
Дотоодын бараа, үйлчилгээний	on imported goods	493 961.2	535 414.5	108.4
Импортын барааны	VAT	42 421.1	71 535.3	168.6
НӨАТ-ын буцаан олголт	Excise taxes	238 896.6	263 437.4	110.3
Онцгой албан татвар	on domestic alcoholic	75 677.6	86 731.6	114.6
Дотоодын архи	on domestic tobacco	19 848.0	28 084.0	141.5
Дотоодын тамхины	on fuel and gasoline	15 014.0	11 425.6	76.1
Автобензин, дизелийн түлшний	on imported alcoholic and tobacco	43 909.2	55 980.0	127.5
Импортын архи, тамхины	on imported beer	5 850.6	5 550.5	94.9
Импортын пивоны	on vehicles	66 836.9	60 881.8	91.1
Суудлын автомашины	on domestic beer	11 760.4	14 783.9	125.7
Дотоодын пивоны	Income of special purposes	28 866.7	30 272.5	104.9
Тусгай зориулалтын орлого	on fuel and gasoline	5 907.3	6 193.3	104.8
Автобензин, дизелийн түлшний татвар	on vehicles	22 959.5	24 079.2	104.9
Автотээврийн болон өөрөө явагч хэрэгслийн татвар	Taxes on foreign trade	193 627.2	213 123.3	110.1
Гадаад худалдааны татварын орлого	Customs duties	193 561.3	213 038.1	110.1
Импортын барааны гаалийн албан татвар	Exports duties	65.8	85.1	129.3
Экспортын гаалийн албан татвар	Other taxes	332 852.1	405 773.7	121.9
Бусад татвар	Stamp fees	23 194.5	23 756.7	102.4
Улсын тэмдэгтийн хураамж	Fee for exploration and mining special permit of the mineral resources	18 929.3	22 735.0	120.1
Ашигт малтмалын хайгуулын болон ашиглалтын тусгай зөвшөөрлийн төлбөр	Royalty	127 896.0	194 247.2	151.9
Ашигт малтмалын нөөц ашигласны төлбөр	Payment for deposit explored by the state budget	872.4	1 073.5	123.1
Улсын төсвийн хөрөнгөөр хайгуул хийсэн ордын нөхөн төлбөр	Land payment	26 696.6	34 478.2	129.1
Газрын төлбөр	Fee on usage of natural resource	16 952.3	19 928.8	117.6
Байгалийн нөөц ашигласны төлбөр	Fee on usage of plant resource	8.7	12.4	142.8
Байгалийн ургамалын нөөц ашигласны	Fee on usage of water resource	15 223.0	18 229.6	119.7
Ус рашааны нөөц ашигласны төлбөр	Fee on usage of timber	1 374.0	1 295.0	94.2
Ойгоос хэрэглээний мод, түлээ ашигласны төлбөр	Hunting fee	346.6	391.9	113.1
Агнуурын нөөц ашигласны төлбөр	Payment for air pollution	7 880.5	8 464.7	107.4
Агаарын бохирдлын төлбөр	Other fees	110 430.5	101 089.6	91.5
Бусад татвар, хураамж	NON-TAX REVENUE	406 264.0	486 651.4	119.8
ТАТВАРЫН БУС ОРЛОГО	Dividends	7 098.7	16 329.5	230.0
Хувьцааны ногдол ашиг	Interest and Fines	94 507.2	73 673.0	78.0
Хүү, торгуулийн орлого	Rent	1 076.1	763.7	71.0
Түрээсийн орлого	Oil petroleum	83 278.7	125 063.1	150.2
Газрын тосны орлого	Navigation fee	28 307.9	35 000.0	123.6
Навигацын орлого	Revenues from budget entities	160 750.7	160 671.7	100.0
Төсөвт газрын өөрийн орлого	Privatization receipts	402.1	9 316.2	23.2*
Өмч хувьчлал	Others	30 842.6	65 834.2	213.5
Бусад нэр заагдаагүй орлого	CAPITAL REVENUE	549.6	1 015.8	184.8
ХӨРӨНГИЙН ОРЛОГО	Revenue from immovable assets	549.6	1 015.8	184.8
Хөрөнгө худалдсаны орлого				

* дахин их

* times more

1.2 УЛСЫН ТӨСВИЙН ОРЛОГО, жил бүрийн эхний 7 сарын байдлаар
 REVENUE OF CENTRAL GOVERNMENT BUDGET, as first 7 months of selected years

сая төг *mln. tog*

Орлогын төрөл	Types of revenue	2013 I-VII	2014 I-VII	2014 I-VII 2013 I-VII %
НИЙТ ОРЛОГО, ТУСЛАМЖИЙН ДҮН	TOTAL REVENUE AND GRANTS	2 137 369.5	2 235 259.9	104.6
ТОГТВОРЖУУЛАЛТЫН САН	STABILIZATION FUND	33 705.5	22 983.0	68.2
НИЙТ ТЭНЦВЭРЖҮҮЛСЭН ОРЛОГО БА ТУСЛАМЖИЙН ДҮН	TOTAL EQUILIBRATED REVENUE AND GRANTS	2 103 664.0	2 212 277.0	105.2
УРСГАЛ ОРЛОГО	CURRENT REVENUE	2 043 337.8	2 108 070.0	103.2
ТАТВАРЫН ОРЛОГО	TAX REVENUE	1 669 541.7	1 721 786.4	103.1
Орлогын албан татвар	Income tax	354 877.4	328 940.2	92.7
Аж ахуйн нэгжийн	Corporate income tax	354 877.4	328 940.2	92.7
Дотоодын бараа, үйлчилгээний Нэмэгдсэн өртгийн албан татвар	Taxes on domestic goods & Value added tax	1 006 421.9	1 042 564.0	103.6
Дотоодын бараа, үйлчилгээний	on domestic goods & services	310 077.9	309 054.2	99.7
Импортын барааны	on imported goods	493 961.2	535 414.5	108.4
НӨАТ-ын буцаан олголт	VAT	42 421.1	71 535.3	168.6
Онцгой албан татвар	Excise taxes	238 896.6	263 437.4	110.3
Дотоодын архи	on domestic alcoholic	75 677.6	86 731.6	114.6
Дотоодын тамхины	on domestic tobacco	19 848.0	28 084.0	141.5
Импортын архи, тамхины	on imported alcoholic and tobacco	43 909.2	55 980.0	127.5
Импортын пивоны	on imported beer	5 850.6	5 550.5	94.9
Суудлын автомашины	on vehicles	66 836.9	60 881.8	91.1
Дотоодын пивоны	on domestic beer	11 760.4	14 783.9	125.7
Тусгай зориулалтын орлого	Income of special purposes	5 907.3	6 193.3	104.8
Автобензин, дизелийн түлшний татвар	on fuel and gasoline	5 907.3	6 193.3	104.8
Гадаад худалдааны татварын орлого	Taxes on foreign trade	193 627.2	213 123.3	110.1
Импортын барааны гаалийн албан татвар	Customs duties	193 561.3	213 038.1	110.1
Экспортын гаалийн албан татвар	Exports duties	65.8	85.1	129.3
Бусад татвар	Other taxes	114 615.3	137 159.0	119.7
Улсын тэмдэгтийн хураамж	Stamp fees	6 031.5	4 838.8	80.2
Ашигт малтмалын хайгуулын болон ашиглалтын тусгай зөвшөөрлийн төлбөр	Fee for exploration and mining special permit of the mineral resources	18 929.3	22 735.0	120.1
Улсын төсвийн хөрөнгөөр хайгуул хийсэн ордын нөхөн төлбөр	Payment for deposit explored by the state budget	872.4	1 073.5	123.1
Агаарын бохирдлын төлбөр	Payment for air pollution	7 880.5	8 464.7	107.4
Бусад татвар, хураамж	Other fees	42 532.8	23 286.2	54.7
ТАТВАРЫН БУС ОРЛОГО	NON-TAX REVENUE	373 796.1	386 283.6	103.3
Хувьцааны ногдол ашиг	Dividends	3 305.8	2 862.5	86.6
Хүү, торгуулийн орлого	Interest and Fines	75 948.7	50 775.5	66.9
Түрээсийн орлого	Rent	365.0	-	-
Газрын тосны орлого	Oil petroleum	83 278.7	125 063.1	150.2
Навигацын орлого	Navigation fee	28 307.9	35 000.0	123.6
Төсөвт газрын өөрийн орлого	Revenues from budget entities	156 186.9	119 919.6	76.8
Бусад нэр заагдаагүй орлого	Others	26 403.2	52 662.9	199.5
ТУСЛАМЖИЙН ОРЛОГО	GRANTS AND TRANSFERS	60 326.2	104 206.9	172.7
Улсын эмнэлгүүдэд олгох татаас	Subsidies of state clinic	51 605.3	70 506.9	136.6
Орон нутгийн төсвөөс төвлөрүүлсэн	From Local Gov't to Central Gov't	8 720.9	33 700.0	386.4

1.3 ОРОН НУТГИЙН ТӨСВИЙН ОРЛОГО, жил бүрийн эхний 7 сарын байдлаар
REVENUE OF LOCAL GOVERNMENT BUDGET, as first 7 months of selected years

Орлогын төрөл	Types of revenue	сая төг mln. tog		
		2013 I-VII	2014 I-VII	2014 I-VII 2013 I-VII %
НИЙТ ОРЛОГО, ТУСЛАМЖИЙН ДҮН	TOTAL REVENUE AND GRANTS	1 034 780.1	1 228 836.1	118.8
УРСГАЛ ОРЛОГО	CURRENT REVENUE	381 675.5	478 346.1	125.3
ТАТВАРЫН ОРЛОГО	TAX REVENUE	349 315.8	385 931.7	110.5
Орлогын албан татвар	Income tax	237 142.6	252 742.3	106.6
Хүн амын	Personal income tax	237 142.6	252 742.3	106.6
Цалин хөлс болон түүнтэй адилтгах орлогын татвар	Taxes on wages and salaries	224 439.3	238 338.0	106.2
Үйл ажиллагааны орлогын	Tax revenue from operating income	7 735.0	15 165.5	196.1
Хөрөнгийн орлогын	Tax revenue from assets	-	17.7	-
Хөрөнгө борлуулсны орлогын	Tax revenue from sales of assets	9 526.9	8 314.9	87.3
Урлагийн тоглолт, спортын тэмцээний шагнал, наадмын бай шагнал	Tax from award of entertainment, sport competition and others	112.3	55.7	49.6
Хувь хүний орлогын албан татварын буцаан олголт	Refund of the personal income tax	19 382.9	29 440.1	151.9
Орлогыг тодорхойлох боломжгүй иргэдийн татвар	Unidentified business revenues	2 764.9	3 034.3	109.7
Бусад	Others	11 947.1	17 256.3	144.4
Өмчийн татвар	Property taxes	19 355.3	24 554.2	126.9
Дотоодын бараа, үйлчилгээний албан татвар	Taxes on domestic goods & services	22 959.5	24 079.2	104.9
Тусгай зориулалтын орлого	Income of special purposes	22 959.5	24 079.2	104.9
Автотээврийн болон өөрөө явагч хэрэгслийн татвар	on vehicles	22 959.5	24 079.2	104.9
Бусад татвар	Other taxes	69 858.5	84 556.0	121.0
Улсын тэмдэгтийн хураамж	Stamp fees	17 163.0	18 917.9	110.2
Газрын төлбөр	Land payment	26 696.6	34 478.2	129.1
Байгалын нөөц ашигласны төлбөр	Fee on usage of natural resource	16 952.3	19 928.8	117.6
Байгалын ургамалын нөөц ашигласны төлбөр	Fee on usage of plant resource	8.7	12.4	142.8
Ус рашааны нөөц ашигласны төлбөр	Fee on usage of water resource	15 223.0	18 229.6	119.7
Ойгоос хэрэглээний мод, түлээ ашигласны	Fee on usage of timber	1 374.0	1 295.0	94.2
Агнуурын нөөц ашигласны төлбөр	Hunting fee	346.6	391.9	113.1
Бусад татвар, хураамж	Other fees	9 046.6	11 231.1	124.1
ТАТВАРЫН БУС ОРЛОГО	NON-TAX REVENUE	32 359.6	92 414.4	285.6
Хувьцааны ногдол ашиг	Dividends	3 792.9	5 618.3	148.1
Хүү, торгуулийн орлого	Interest and Fines	18 450.2	22 893.0	124.1
Түрээсийн орлого	Rent	711.1	763.7	107.4
Төсөвт газрын өөрийн орлого	Revenues from budget entities	4 563.8	40 752.0	892.9
Өмч хувьчлал	Privatization receipts	402.1	9 316.2	23.2*
Бусад нэр заагдаагүй орлого	Others	4 439.5	13 071.3	294.4
ХӨРӨНГИЙН ОРЛОГО	CAPITAL REVENUE	549.6	1 015.8	184.8
Хөрөнгө худалдсаны орлого	Revenue from immovable assets	549.6	1 015.8	184.8
ТУСЛАМЖИЙН ОРЛОГО	GRANTS AND TRANSFERS	652 555.0	749 474.2	114.9
Улсын төсвөөс авсан санхүүгийн дэмжлэг	From Central Gov't to Local Gov't	96 631.1	94 501.4	97.8
Тусгай зориулалтын шилжүүлгийн орлого	Transfer income for a specific activities	467 581.6	554 711.7	118.6
Орон нутгийн хөгжлийн нэгдсэн сангаас шилжүүлсэн орлого	Transfer income from local development fund	88 342.3	100 261.1	113.5

* дахин их

* times more

1.4 УЛСЫН НЭГДСЭН ТӨСВИЙН ЗАРЛАГА, жил бүрийн эхний 7 сарын байдлаар
EXPENDITURE OF GENERAL GOVERNMENT BUDGET, as first 7 months of selected years

Зарлагын төрөл	Types of expenditure	2013 I-VII	2014 I-VII	сая төг mln. tog	
				2014 I-VII	% 2013 I-VII
НИЙТ ЗАРЛАГА БА ЦЭВЭР ЗЭЭЛИЙН ДҮН	TOTAL EXPENDITURE AND NET LENDING	3 185 681.3	3 466 120.2	108.8	
УРСГАЛ ЗАРДАЛ	CURRENT EXPENDITURE	2 531 260.5	2 921 847.1	115.4	
Бараа, үйлчилгээний зардал	Goods and services	1 292 091.0	1 432 373.2	110.9	
Цалин, хөлс	Wages and salaries	809 859.2	890 200.1	109.9	
Нийгмийн даатгалын шимтгэл	Social security contributions	74 032.5	83 230.9	112.4	
Бараа, үйлчилгээний бусад зардал	Purchase of goods and services	482 231.8	542 173.1	112.4	
Гэрэл, цахилгааны зардал	Electricity	13 641.8	17 243.6	126.4	
Түлш, халаалтын зардал	Heating	54 686.9	59 513.9	108.8	
Тээвэр, шатахууны зардал	Fuel and transportation	25 158.0	25 899.1	102.9	
Шуудан, холбооны зардал	Communication	5 104.6	6 104.3	119.6	
Цэвэр, бохир усны зардал	Water	8 357.6	8 774.3	105.0	
Эд хогшил авах зардал	Purchase of stationery, effects	10 116.6	10 918.3	107.9	
Нормын хувцас, зөөлөн эдлэл авах зардал	Purchase of uniforms and special clothes	10 304.9	14 674.8	142.4	
Хоолны зардал	Food	44 764.0	49 523.1	110.6	
Эмийн зардал	Medicine	37 505.2	43 754.8	116.7	
Урсгал засвар	Repair	9 885.7	13 090.2	132.4	
Байрны түрээс	Rent	6 324.0	7 701.6	121.8	
Бараа, үйлчилгээний бусад зардал	Others	256 382.4	284 975.0	111.2	
Зээлийн үйлчилгээний төлбөр	Interest payments	123 674.7	234 884.8	189.9	
Гадаад зээлийн хүү	External	19 229.8	109 119.4	567.4	
Засгийн газрын өрийн бичгийн хүү	Bank restructuring bonds	-	29 995.2	-	
Банкны зээл болон бондын хүү	Other domestic	104 444.8	95 770.3	91.7	
Татаас ба шилжүүлэг	Subsidies and transfers	1 115 494.9	1 254 589.2	112.5	
Татаас	Subsidies to public enterprises	104 394.8	109 736.1	105.1	
Эрчим хүчний	Energy	20 954.2	12 347.7	58.9	
Хотын нийтийн тээврийн	Public transportation	32 822.7	34 749.9	105.9	
Бусад шилжүүлэг	Other transfers	26 443.1	24 352.8	92.1	
Хувийн хэвшлийн байгууллагад үйлдвэрлэл нэмэгдүүлэх зорилгоор олгох татаас, тусламж	Subsidies to enterprise for increasing production	4 969.8	5 990.2	120.5	
Төсөв хоорондын урсгал шилжүүлэг	Current intergovernmental transfers	11 513.9	19 305.0	167.7	
Бусад урсгал шилжүүлгүүд	Other current transfers	883 656.0	997 050.9	112.8	
Нийгмийн даатгалын зарлага	Social security fund	533 584.1	626 136.0	117.3	
Халамжийн сангийн зарлага	Social assistance fund	135 739.7	284 770.4	209.8	
Нөхөн олговор	Reimbursement	27.2	8.0	29.4	
Хэлмэгдэгсэдийн нөхөн олговор	Repression reimbursement	33.4	39.5	118.4	
Бусад урсгал шилжүүлэг	Other current transfers	214 271.7	86 097.0	40.2	
Бусад шилжүүлэг	Other transfers	113 337.1	126 883.5	112.0	
ОУБ-ын гишүүний	To international organizations	2 593.0	1 613.7	62.2	
ХӨРӨНГИЙН ЗАРДАЛ	CAPITAL EXPENDITURE	585 490.8	536 689.4	91.7	
Дотоод эх үүсвэрээр	From domestic sources	397 757.4	482 569.8	121.3	
Хөрөнгө оруулалт	Domestic investment	384 978.2	465 105.4	120.8	
Их засварын зардал	Capital Repairs	6 426.2	8 924.9	138.9	
Геологи хайгуулын зардал	Geological survey	2 360.4	3 159.9	133.9	
Ойжуулалт, байгаль орчны бусад арга хэмжээ	Forest and other environment expenditure	2 089.6	1 399.3	67.0	
Улсын нөөц бүрдүүлэх зардал	Commodity stocks	1 902.9	3 980.3	209.2	
Гадаад эх үүсвэрээр	Foreign financed	187 733.4	54 119.6	28.8	
ЦЭВЭР ЗЭЭЛ	NET LENDING	68 930.1	7 583.6	11.0	
Гадаад зээлээр санхүүжих төсөл	On-lent foreign project loans	11 253.5	6 379.0	56.7	
Эргэж төлөгдөх цэвэр зээл	Other lending minus repayments	57 676.5	1 204.7	2.1	

1.5 УЛСЫН НЭГДСЭН ТӨСВИЙН АЛДАГДЛЫН САНХҮҮЖИЛТ, ЭХ ҮҮСВЭРЭЭР, жил бүрийн эхний 7 сарын байдлаар
SOURCES TO FINANCING GENERAL GOVERNMENT DEFICIT, as first 7 months of selected years

Эх үүсвэр	Sources	2013 I-VII	2014 I-VII	сая төг mln. tog	
				2014 I-VII	% 2013 I-VII
АЛДАГДЛЫН САНХҮҮЖИЛТ, ЭХ ҮҮСВЭРЭЭР	FINANCING SOURCE FOR BUDGET DEFICIT	145 642.2	160 919.8	110.5	
Харилцах болон хадгаламжийн дансны цэвэр өөрчлөлт	Current account and deposit account(net)	-535 717.2	40 324.3	-	
Засгийн газрын бонд	Gov't bonds	526 280.8	282 283.4	53.6	
Засгийн газрын зээл	Gov't credit	158 778.6	-68 168.9	-	
Авлага	Accounts receivable	-3 700.0	-	-	
Урьдчилгаа орлогоос орлогод тооцогдсон	Regarded amount from advance revenue	-	-93 519.1	-	

1.6 УЛСЫН ТӨСВИЙН ЗАРЛАГА, жил бүрийн эхний 7 сарын байдлаар
EXPENDITURE OF CENTRAL GOVERNMENT, as first 7 months of selected years

		сая төг mln. tog		
Зарлагын төрөл	Types of expenditure	2013 I-VII	2014 I-VII	$\frac{2014 \text{ I-VII}}{2013 \text{ I-VII}}$ %
НИЙТ ЗАРЛАГА БА ЦЭВЭР ЗЭЭЛИЙН ДҮН	TOTAL EXPENDITURE AND NET LENDING	2 526 658.2	2 598 922.9	102.9
УРСГАЛ ЗАРДАЛ	CURRENT EXPENDITURE	1 986 386.2	2 244 099.9	113.0
Бараа, үйлчилгээний зардал	Goods and services	756 299.4	828 396.6	109.5
Цалин, хөлс	Wages and salaries	430 970.2	479 704.1	111.3
Нийгмийн даатгалын шимтгэл	Social security contributions	33 811.6	38 532.6	114.0
Бараа, үйлчилгээний бусад зардал	Purchase of goods and services	291 517.7	310 160.0	106.4
Гэрэл, цахилгааны зардал	Electricity	8 536.6	10 863.0	127.3
Түлш, халаалтын зардал	Heating	20 528.4	21 327.1	103.9
Тээвэр, шатахууны зардал	Fuel and transportation	17 629.9	17 635.9	100.0
Шуудан, холбооны зардал	Communication	3 407.2	3 965.3	116.4
Цэвэр, бохир усны зардал	Water	4 463.5	4 765.4	106.8
Эд хогшил авах зардал	Purchase of stationery, effects	6 388.2	7 532.3	117.9
Нормын хувцас, зөөлөн эдлэл авах зардал	Purchase of uniforms and special clothes	9 160.8	13 278.9	145.0
Хоолны зардал	Food	19 752.8	20 877.4	105.7
Эмийн зардал	Medicine	35 661.9	41 839.3	117.3
Урсгал засвар	Repair	5 671.4	6 795.0	119.8
Байрны түрээс	Rent	5 991.1	6 986.4	116.6
Бараа, үйлчилгээний бусад зардал	Others	154 325.8	154 294.1	100.0
Зээлийн үйлчилгээний төлбөр	Interest payments	123 674.7	232 680.4	188.1
Гадаад зээлийн хүү	External	19 229.8	109 119.4	567.4
Засгийн газрын өрийн бичгийн хүү	Bank restructuring bonds	-	29 995.2	-
Банкны зээл болон бондын хүү	Other domestic	104 444.8	93 565.9	89.6
Татаас ба шилжүүлэг	Subsidies and transfers	1106 412.1	1183 022.8	106.9
Татаас	Subsidies to public enterprises	286 062.2	243 688.0	85.2
Эрчим хүчний	Energy	20 619.2	11 142.7	54.0
Хотын нийтийн тээврийн	Public transportation	32 739.9	34 650.6	105.8
Бусад шилжүүлэг	Other transfers	213 498.0	165 099.2	77.3
Улаан буудай, махны татаас	Subsidies of wheat and meat	19 205.0	32 295.5	168.2
Орон нутгийн төсөвт өгөх санхүүгийн дэмжлэг	To local government	96 631.1	94 501.4	97.8
Төсөв хоорондын урсгал шилжүүлэг	Current intergovernmental transfers	555 923.9	654 972.8	117.8
Бусад урсгал шилжүүлгүүд	Other current transfers	63 418.8	72 930.4	115.0
Халамжийн сангийн зарлага	Social assistance fund	30 516.7	30 597.7	100.3
Нөхөн олговор	Reimbursement	11.4	8.0	70.2
Хэлмэгдэгсэдийн нөхөн олговор	Repression reimbursement	33.4	39.5	118.4
Бусад урсгал шилжүүлэг	Other current transfers	32 848.4	42 285.2	128.7
Бусад шилжүүлэг	Other transfers	101 783.2	115 316.6	113.3
Олон улсын байгууллагын гишүүний	To international organizations	2 593.0	1 613.7	62.2
ХӨРӨНГИЙН ЗАРДАЛ	CAPITAL EXPENDITURE	471 477.4	347 239.4	73.6
Дотоод эх үүсвэрээр	From domestic sources	283 912.5	293 119.8	103.2
Хөрөнгө оруулалт	Domestic investment	271 133.3	275 655.4	101.7
Их засварын зардал	Capital Repairs	6 426.2	8 924.9	138.9
Геологи хайгуулын зардал	Geological survey	2 360.4	3 159.9	133.9
Ойжуулалт, байгаль орчны бусад арга хэмжээ	Forest and other environment expenditure	2 089.6	1 399.3	67.0
Улсын нөөц бүрдүүлэх зардал	Commodity stocks	1 902.9	3 980.3	209.2
Гадаад эх үүсвэрээр	Foreign financed	187 564.9	54 119.6	28.9
ЦЭВЭР ЗЭЭЛ	NET LENDING	68 794.6	7 583.6	11.0
Гадаад зээлээр санхүүжих төсөл	On-lent foreign project loans	11 253.5	6 379.0	56.7
Эргэж төлөгдөх цэвэр зээл	Other lending minus repayments	57 541.0	1 204.7	2.1

1.7 УЛСЫН ТӨСВИЙН АЛДАГДЛЫН САНХҮҮЖИЛТ, ЭХ ҮҮСВЭРЭЭР, жил бүрийн эхний 7 сарын байдлаар
ACTUAL SOURCES TO FINANCING CENTRAL GOVERNMENT DEFICIT, as first 7 months of selected years

		сая төг mln. tog		
Эх үүсвэр	Sources	2013 I-VII	2014 I-VII	$\frac{2014 \text{ I-VII}}{2013 \text{ I-VII}}$ %
АЛДАГДЛЫН САНХҮҮЖИЛТ, ЭХ ҮҮСВЭРЭЭР	FINANCING SOURCE FOR BUDGET DEFICIT	422 994.2	386 645.9	91.4
Харилцах болон хадгаламжийн дансны цэвэр өөрчлөлт	Current account and deposit account(net)	-262 065.2	172 531.4	-
Засгийн газрын бонд	Gov't bonds	526 280.8	282 283.4	53.6
Засгийн газрын зээл	Gov't credit	158 778.6	-68 168.9	-

1.8 ОРОН НУТГИЙН ТӨСВИЙН ЗАРЛАГА, жил бүрийн эхний 7 сарын байдлаар
EXPENDITURE OF LOCAL GOVERNMENT, as first 7 months of selected years

		сая төг mln. tog		
Зарлагын төрөл	Types of expenditure	2013 I-VII	2014 I-VII	$\frac{2014 \text{ I-VII}}{2013 \text{ I-VII}}$ %
НИЙТ ЗАРЛАГА ЦЭВЭР ЗЭЭЛИЙН ДҮН	TOTAL EXPENDITURE AND NET LENDING	864 163.4	1 071 736.5	124.0
УРСГАЛ ЗАРДАЛ	CURRENT EXPENDITURE	751 250.9	885 084.0	117.8
Бараа, үйлчилгээний зардал	Goods and services	601 198.2	678 151.2	112.8
Цалин, хөлс	Wages and salaries	372 473.2	403 955.4	108.5
Нийгмийн даатгалын шимтгэл	Social security contributions	39 530.3	43 967.8	111.2
Бараа, үйлчилгээний бусад зардал	Purchase of goods and services	189 194.7	230 228.0	121.7
Гэрэл, цахилгааны зардал	Electricity	5 046.1	6 310.2	125.1
Түлш, халаалтын зардал	Heating	33 963.5	37 989.5	111.9
Тээвэр, шатахууны зардал	Fuel and transportation	7 396.0	8 136.7	110.0
Шуудан, холбооны зардал	Communication	1 609.4	2 040.6	126.8
Цэвэр, бохир усны зардал	Water	3 864.8	3 983.8	103.1
Эд хогшил авах зардал	Purchase of stationery, effects	3 623.3	3 315.7	91.5
Нормын хувцас, зөөлөн эдлэл авах зардал	Purchase of uniforms and special clothes	1 130.5	1 396.0	123.5
Хоолны зардал	Food	25 011.2	28 645.7	114.5
Эмийн зардал	Medicine	1 843.3	1 915.5	103.9
Урсгал засвар	Repair	4 178.7	6 254.8	149.7
Байрны түрээс	Rent	246.0	388.2	157.8
Бараа, үйлчилгээний бусад зардал	Others	101 281.9	129 851.3	128.2
Татаас ба шилжүүлэг	Subsidies and transfers	150 052.7	206 932.9	137.9
Татаас	Subsidies to public enterprises	1 257.6	2 743.5	218.1
Эрчим хүчний	Energy	335.0	1 205.0	359.7
Хотын нийтийн тээврийн	Public transportation	82.8	99.3	120.0
Бусад шилжүүлэг	Other transfers	839.9	1 439.2	171.4
Төсөв хоорондын урсгал шилжүүлэг	Current intergovernmental transfers	8 804.2	33 700.0	382.8
Бусад урсгал шилжүүлгүүд	Other current transfers	128 437.1	158 922.5	123.7
Халамжийн сангийн зарлага	Social assistance fund	105 223.0	116 118.1	110.4
Нөхөн олговор	Reimbursement	15.8	-	-
Бусад урсгал шилжүүлэг	Other current transfers	23 198.2	42 804.4	184.5
Бусад шилжүүлэг	Other transfers	11 553.8	11 566.8	100.1
ХӨРӨНГИЙН ЗАРДАЛ	CAPITAL EXPENDITURE	112 777.0	186 652.4	165.5
Дотоод эх үүсвэрээр	From domestic sources	112 608.5	186 652.4	165.8
Хөрөнгө оруулалт	Domestic investment	112 608.5	186 652.4	165.8
Āāāāā ūđ ģġņāūdūđđ	Foreign financed	168.5	-	-

1.9 ОРОН НУТГИЙН ТӨСВИЙН АЛДАГДЛЫН САНХҮҮЖИЛТ, ЭХ ҮҮСВЭРЭЭР, жил бүрийн эхний 7 сарын байдлаар
SOURCES TO FINANCING LOCAL GOVERNMENT DEFICIT, as first 7 months of selected years

		сая төг mln. tog		
Эх үүсвэр	Sources	2013 I-VII	2014 I-VII	$\frac{2014 \text{ I-VII}}{2013 \text{ I-VII}}$ %
АЛДАГДЛЫН САНХҮҮЖИЛТ, ЭХ ҮҮСВЭРЭЭР	FINANCING SOURCE FOR BUDGET DEFICIT	-170 616.6	-157 099.7	92.1
Харилцах болон хадгаламжийн дансны цэвэр өөрчлөлт	Current account and deposit account(net)	-170 616.6	-157 099.7	92.1

1.10 ОРОН НУТГИЙН ТӨСВИЙН ОРЛОГО, аймаг, нийслэлээр, жил бүрийн эхний 7 сарын байдлаар
REVENUE OF LOCAL GOVERNMENT, by aimags and the capital, as first 7 months of selected years

сая төг mln. tog

Аймаг, нийслэл Aimags and the Capital	Нийт орлого Total revenue		Орлого Revenue		Улсын төсвөөс олгож байгаа санхүүгийн дэмжлэг Grants from Central Gov't		Тусгай зориулалтын шилжүүлэг Transfer for a specific activities		Орон нутгийн хөгжлийн нэгдсэн сангийн орлогын шилжүүлэг Transfer income from local development fund	
	2013 I-VII	2014 I-VII	2013 I-VII	2014 I-VII	2013 I-VII	2014 I-VII	2013 I-VII	2014 I-VII	2013 I-VII	2014 I-VII
БҮГД/TOTAL	1 034 780.1	1 228 836.1	382 225.1	479 361.9	96 631.1	94 501.4	467 581.6	554 711.7	88 342.3	100 261.1
			Баруун бүс		Western region					
Дүн/Subtotal	160 821.7	188 660.7	15 936.1	27 984.3	32 984.3	31 275.1	93 543.6	108 680.7	18 357.7	20 720.6
БӨ/BO	36 107.9	39 572.9	2 889.6	3 244.5	7 764.3	6 941.3	22 571.8	25 949.0	2 882.3	3 438.2
ГО/GO	27 363.6	36 276.0	2 764.0	7 598.2	5 484.9	5 397.7	15 355.9	18 075.8	3 758.7	5 204.3
ЗА/ZA	33 377.2	33 394.4	3 052.4	3 103.9	7 172.4	6 344.4	17 804.2	20 173.0	5 348.2	3 773.1
УВ/UV	32 153.4	39 625.7	3 115.8	6 027.4	6 643.5	6 613.5	19 341.6	23 309.3	3 052.5	3 675.5
ХО/КНО	31 819.6	39 791.8	4 114.4	8 010.4	5 919.2	5 978.2	18 470.0	21 173.7	3 316.0	4 629.5
			Хангайн бүс		Khangai region					
Дүн/Subtotal	213 408.8	249 941.1	46 105.3	59 209.9	34 562.5	34 982.3	110 860.9	129 890.8	21 880.1	25 858.1
АР/АР	33 644.3	36 662.3	3 395.9	3 433.9	7 052.2	7 275.8	18 372.2	21 942.6	4 823.9	4 010.0
БХ/ВКН	32 738.3	40 375.2	3 031.5	5 537.2	7 578.9	7 559.1	17 815.9	21 782.0	4 312.1	5 496.8
БУ/БУ	25 336.1	30 314.3	10 063.9	10 886.0	-	1 246.9	12 498.0	14 677.1	2 774.1	3 504.3
ОР/ОР	38 230.9	48 350.9	21 287.9	28 577.8	-	-	14 112.6	17 040.2	2 830.4	2 733.0
ӨВ/ОВ	36 714.5	42 371.1	3 863.2	5 505.0	7 798.0	7 905.1	21 439.8	24 047.8	3 613.4	4 913.2
ХӨ/КНС	46 744.8	51 867.4	4 462.8	5 270.1	12 133.4	10 995.4	26 622.5	30 401.2	3 526.2	5 200.7
			Төвийн бүс		Central region					
Дүн/Subtotal	197 634.4	230 910.5	67 796.1	79 152.2	15 424.2	14 437.1	93 414.5	109 910.7	20 999.6	27 410.5
ГС/GS	8 338.9	9 254.8	2 295.9	2 273.3	485.8	177.5	3 313.8	4 100.5	2 243.3	2 703.6
ДА/ДА	29 235.5	32 433.8	8 872.4	11 422.1	1 829.9	-	15 927.6	18 006.0	2 605.5	3 005.7
ДО/ДО	22 752.4	27 214.1	7 871.4	9 756.2	0.0	-	11 814.3	13 741.5	3 066.7	3 716.4
ДУ/ДУ	19 967.7	25 538.1	1 820.3	3 539.5	4 636.4	5 535.0	10 482.8	12 188.1	3 028.2	4 275.5
ӨМ/ОМ	49 759.9	54 740.6	33 629.3	34 780.0	-	-	12 457.5	14 981.0	3 673.1	4 979.6
СЭ/СЕ	34 034.7	42 484.6	8 089.5	9 920.7	2 693.5	2 870.1	20 548.8	24 395.8	2 702.9	5 298.0
ТӨ/ТО	33 545.3	39 244.4	5 217.2	7 460.4	5 778.6	5 854.5	18 869.6	22 497.8	3 679.8	3 431.8
			Зүүн бүс		Eastern region					
Дүн/Subtotal	82 298.4	97 273.8	12 765.6	20 660.7	13 660.1	13 806.9	41 908.5	49 743.8	13 964.3	13 062.3
ДД/DD	27 422.6	33 273.0	5 892.9	8 006.4	4 154.0	3 394.3	14 015.6	16 999.7	3 360.0	4 872.6
СҮ/SU	25 066.7	31 279.8	3 339.8	7 756.7	4 574.6	4 873.2	12 484.4	14 278.6	4 668.0	4 371.3
ХЭ/КНЕ	29 809.1	32 721.0	3 532.8	4 897.6	4 931.5	5 539.5	15 408.5	18 465.5	5 936.3	3 818.4
			Улаанбаатар		Ulaanbaatar					
УБ/УВ	380 616.7	462 050.1	239 622.0	292 354.7	-	-	127 854.2	156 485.6	13 140.6	13 209.7

1.11 ОРОН НУТГИЙН ТӨСВИЙН ЗАРЛАГА, аймаг, нийслэлээр, жил бүрийн эхний 7 сарын байдлаар
EXPENDITURE OF LOCAL GOVERNMENT, by aimags and the capital, as first 7 months of selected years

сая төг mln. tog

Аймаг, нийслэл Aimags and the Capital	Нийт зарлага Total expenditure		Орон нутгийн төсвийн зарлага Local government expenditure		Орон нутгийн төсвөөс улсын төсөвт төвлөрүүлэх орлого Grants to Central Gov't	
	2013 I-VII	2014 I-VII	2013 I-VII	2014 I-VII	2013 I-VII	2014 I-VII
БҮГД/TOTAL	864 163.4	1 071 736.5	855 442.6	1 038 036.5	8 720.9	33 700.0
			Баруун бүс		Western region	
Дүн/Subtotal	142 051.2	171 209.8	142 051.2	171 209.8	-	-
БӨ/BO	31 538.0	38 759.0	31 538.0	38 759.0	-	-
ГО/GO	22 644.0	30 315.2	22 644.0	30 315.2	-	-
ЗА/ZA	31 344.0	30 724.2	31 344.0	30 724.2	-	-
УВ/UV	27 540.9	36 611.3	27 540.9	36 611.3	-	-
ХО/КНО	28 984.3	34 800.0	28 984.3	34 800.0	-	-
			Хангайн бүс		Khangai region	
Дүн/Subtotal	180 928.1	217 121.9	178 928.1	217 121.9	2 000.0	-
АР/АР	29 796.8	34 118.4	29 796.8	34 118.4	-	-
БХ/ВКН	29 918.0	34 597.8	29 918.0	34 597.8	-	-
БУ/БУ	20 569.2	27 667.1	20 569.2	27 667.1	-	-
ОР/ОР	27 549.3	36 138.6	25 549.3	36 138.6	2 000.0	-
ӨВ/ОВ	33 891.3	36 978.8	33 891.3	36 978.8	-	-
ХӨ/КНС	39 203.4	47 621.3	39 203.4	47 621.3	-	-
			Төвийн бүс		Central region	
Дүн/Subtotal	166 059.5	220 974.0	162 973.4	215 274.0	3 086.1	5 700.0
ГС/GS	6 562.2	9 324.4	6 562.2	9 324.4	-	-
ДА/ДА	23 088.6	29 897.8	23 088.6	29 897.8	-	-
ДО/ДО	18 827.5	24 916.1	18 827.5	24 916.1	-	-
ДУ/ДУ	17 177.7	20 019.9	17 177.7	20 019.9	-	-
ӨМ/ОМ	41 169.8	62 474.5	38 083.7	56 774.5	3 086.1	5 700.0
СЭ/СЕ	30 058.6	38 626.6	30 058.6	38 626.6	-	-
ТӨ/ТО	29 175.0	35 714.7	29 175.0	35 714.7	-	-
			Зүүн бүс		Eastern region	
Дүн/Subtotal	76 953.9	93 843.5	76 953.9	93 843.5	-	-
ДД/DD	24 052.2	30 557.3	24 052.2	30 557.3	-	-
СҮ/SU	23 787.2	31 004.4	23 787.2	31 004.4	-	-
ХЭ/КНЕ	29 114.6	32 281.9	29 114.6	32 281.9	-	-
			Улаанбаатар		Ulaanbaatar	
УБ/УВ	298 170.8	368 587.2	294 536.0	340 587.2	3 634.8	28 000.0

1.12 МОНГОЛ УЛСЫН НЭГДСЭН ТӨСВИЙН ОРЛОГО, ЗАРЛАГА, жил бүрийн эхний 7 сарын байдлаар
 REVENUE & EXPENDITURE OF GENERAL GOVERNMENT BUDGET, as first 7 months of selected years

сая төг mn. tog

		2013 I-VII		2014 I-VII	
		Дүн	дүнд эзлэх хувь	Дүн	дүнд эзлэх хувь
		Total	Share to total, by percent	Total	Share to total, by percent
НИЙТ ОРЛОГО БА ТУСЛАМЖИЙН ДҮН	TOTAL REVENUE AND GRANTS	3 073 744.7	100.0	3 328 183.4	100.0
ТОГТВОРЖУУЛАЛТЫН САН	STABILIZATION FUND	33 705.5	1.1	22 983.0	0.7
НИЙТ ТЭНЦВЭРЖҮҮЛСЭН ОРЛОГО БА ТУСЛАМЖИЙН ДҮН	TOTAL EQUILIBRATED REVENUE AND GRANTS	3 040 039.2	98.9	3 305 200.4	99.3
УРСГАЛ ОРЛОГО	CURRENT REVENUE	3 039 489.6	98.9	3 304 184.6	99.3
ТАТВАРЫН ОРЛОГО	TAX REVENUE	2 633 225.5	85.7	2 817 533.3	84.7
1. Орлогын албан татвар	1. Income tax	592 020.0	19.3	581 682.5	17.5
- аж ахуйн нэгжийн	- corporate income tax	354 877.4	11.5	328 940.2	9.9
- хүн амын	- personal income tax	237 142.6	7.7	252 742.3	7.6
2. Нийгмийн даатгалын шимтгэл	2. Social security contributions	465 989.6	15.2	525 756.5	15.8
3. Өмчийн татвар	3. Property taxes	19 355.3	0.6	24 554.2	0.7
4. Дотоодын бараа, үйлчилгээний татвар	4. Taxes on domestic goods & services	1 029 381.4	33.5	1 066 643.2	32.0
- нэмэгдсэн өртгийн татвар	- value added tax	761 618.1	24.8	772 933.3	23.2
- онцгой албан татвар	- excise taxes	238 896.6	7.8	263 437.4	7.9
- тусгай зориулалтын орлого	- income of special purposes	28 866.7	0.9	30 272.5	0.9
5. Гадаад худалдааны татварын орлого	5. Taxes on foreign trade	193 627.2	6.3	213 123.3	6.4
6. Бусад татвар	6. Other taxes	332 852.1	10.8	405 773.7	12.2
ТАТВАРЫН БУС ОРЛОГО	NON-TAX REVENUE	406 264.0	13.2	486 651.4	14.6
ХӨРӨНГИЙН ОРЛОГО	CAPITAL REVENUE	549.6	0.0	1 015.8	0.0
НИЙТ ЗАРЛАГА БА ЭРГЭЖ ТӨЛӨГДӨХ ЦЭВЭР ЗЭЭЛИЙН ДҮН	TOTAL EXPENDITURE AND NET LENDING	3 185 681.3	100.0	3 466 120.2	100.0
НИЙТ ЗАРЛАГА	TOTAL EXPENDITURE	3 116 751.2	97.8	3 458 536.6	99.8
УРСГАЛ ЗАРДАЛ	CURRENT EXPENDITURE	2 531 260.5	79.5	2 921 847.1	84.3
1. Бараа, үйлчилгээний зардал	1. Goods and services	1 292 091.0	40.6	1 432 373.2	41.3
- цалин, хөлс	- wages and salaries	809 859.2	25.4	890 200.1	25.7
- бараа, үйлчилгээний бусад зардал	- purchase of goods and services	482 231.8	15.1	542 173.1	15.6
2. Зээлийн үйлчилгээний төлбөр	2. Interest payments	123 674.7	3.9	234 884.8	6.8
3. Татаас ба шилжүүлэг	3. Subsidies and transfers	1 115 494.9	35.0	1 254 589.2	36.2
ХӨРӨНГИЙН ЗАРДАЛ	CAPITAL EXPENDITURE	585 490.8	18.4	536 689.4	15.5
Дотоод эх үүсвэр	From domestic sources	397 757.4	12.5	482 569.8	13.9
- хөрөнгө оруулалт	- domestic investment	384 978.2	12.1	465 105.4	13.4
- их засварын зардал	- capital Repairs	6 426.2	0.2	8 924.9	0.3
- геологи хайгуулын зардал	- geological survey	2 360.4	0.1	3 159.9	0.1
- ойжуулалт, байгаль орчны бусад арга хэмжээ	- forest and other environment expenditure	2 089.6	0.1	1 399.3	0.0
- улсын нөөц бүрдүүлэх зардал	- commodity stocks	1 902.9	0.1	3 980.3	0.1
Гадаад эх үүсвэр	Foreign financed	187 733.4	5.9	54 119.6	1.6
ЭРГЭЖ ТӨЛӨГДӨХ ЦЭВЭР ЗЭЭЛ	NET LENDING	68 930.1	2.2	7 583.6	0.2
- гадаад зээлээр санхүүжих төсөл	- on-lent foreign project loans	11 253.5	0.4	6 379.0	0.2