

**МОНГОЛ УЛСЫН  
ҮНДЭСНИЙ СТАТИСТИКИЙН ХОРОО**

**МОНГОЛ УЛСЫН НИЙГЭМ,  
ЭДИЙН ЗАСГИЙН БАЙДАЛ**

**3 сар  
2014**

Улаанбаатар хот

---

---

## ГАРЧИГ

Ерөнхий тэмдэглэл .....	3
Аргачлалын тайлбар .....	4
Товч танилцуулга .....	10
Үндсэн үзүүлэлтүүд .....	22
I. Хүн ам .....	23
II. Хөдөлмөр .....	24
III. Нийгмийн даатгал, халамж .....	27
IV. Эрүүл мэнд.....	29
V. Байгаль орчин.....	33
VI. Гэмт хэрэг .....	35
VII. Мөнгө, банк, даатгал .....	39
VIII. Төрийн санхүү.....	46
IX. Гадаад худалдаа .....	51
X. Үнэ .....	62
XI. Бизнес регистр .....	86
XII. Хөдөө аж ахуй .....	90
XIII. Аж үйлдвэр .....	94
XIV. Барилга .....	100
XV. Тээвэр, харилцаа холбоо .....	102
XVI. Аялал жуулчлал .....	105
Хавсралт.....	107

**Ерөнхий тэмдэглэл****I. Товчилсон тэмдэглэгээ:**

АР	Архангай
БӨ	Баян-Өлгий
БХ	Баянхонгор
БУ	Булган
ГО	Говь-Алтай
ДО	Дорноговь
ДД	Дорнод
ДУ	Дундговь
ЗА	Завхан
ӨВ	Өвөрхангай
ӨМ	Өмнөговь
СҮ	Сүхбаатар
СЭ	Сэлэнгэ
ТӨ	Төв
УВ	Увс
ХО	Ховд
ХӨ	Хөвсгөл
ХЭ	Хэнтий
ДА	Дархан-Уул
УБ	Улаанбаатар
ОР	Орхон
ГС	Говьсүмбэр

**II. Саруудыг ром тоогоор тэмдэглэв**  
(I, II, III, IV, V... г.м)

Тухайн сарыг оруулсан жилийн эхнээс өсөн нэмэгдэх дүнг харуулахдаа I-IV, I-XI зэргээр илэрхийлэв.

**III. Дараах тэмдэглэлийг ашиглав:**

...	мэдээлэл байхгүй
0.0	маш бага тоо
-	гүйцэтгэл байхгүй.

Г “Үүнээс” гэдгийг харуулах бөгөөд зарим тохиолдолд тухайн үзүүлэлтийн бүрэлдэхүүн хэсгүүдийн нийлбэр нэгдсэн дүнтэй тэнцэхгүй байж болно.

IV. Орон дэвшүүлэлтээс хамаарч зарим үзүүлэлтийн нийлбэр нь дүнтэйгээ, бүтцийг хувиар илэрхийлэхэд 100 хувиас бага зэрэг зөрүүтэй байж болно.

## Аргачлалын тайлбар

### Хөдөлмөр

Эдийн засгийн идэвхтэй хүн ам (ажиллах хүч)-д тухайн цаг хугацаанд бүтээгдэхүүн үйлдвэрлэх, үйлчилгээ үзүүлэхэд ажиллах хүчээ нийлүүлж байгаа ажиллагч, нийлүүлэхэд бэлэн байгаа ажилгүй иргэдийг хамруулна.

Ажиллагч гэж цалин хөлс, орлого олох зорилгоор эдийн засгийн үйл ажиллагаанд оролцож, хөдөлмөр эрхлэлтийн аль нэг хэв шинж (статус)-д хамрагдаж буй иргэнийг ойлгоно. Цалин хөлс, орлого олох зорилгоор эдийн засгийн үйл ажиллагаанд сүүлийн долоо хоногт нэгээс дээш цагаар оролцсон иргэнийг ажиллагчдад хамруулна.

Бүртгэлтэй ажилгүй иргэдэд Монгол Улсын хуулиар зөвшөөрөгдсөн хөдөлмөрлөх насны, хөдөлмөр эрхлэх чадвартай, цалин хөлстэй ажил болон хувиараа хөдөлмөр эрхэлдэггүй, тухайн үед ажиллахад бэлэн, цалин хөлстэй ажил идэвхтэй хайж байгаа хөдөлмөр, халамжийн үйлчилгээний хэлтэс, хөдөлмөрийн төв бирж, хөдөлмөрийн хувийн биржид бүртгүүлсэн ажилгүй иргэдийг хамруулна.

Аж үйлдвэрийн салбарын хөдөлмөрийн бүтээмжийг 2005 оны зэрэгцүүлэх үнээр тооцохдоо зэрэгцүүлэх үнээрх нийт үйлдвэрлэлийн хэмжээг ажиллагчдын дундаж тоонд хуваана.

Тайлант хугацаанд олгосон цалин, түүнтэй адилтгах орлогын нийт хэмжээг ажиллагчдын дундаж тоонд хувааж, аж ахуйн нэгж, байгууллагын ажиллагчдын сарын дундаж цалинг тооцно. Цалин, түүнтэй адилтгах орлогод үндсэн цалин, нэмэгдэл хөлс, шагнал урамшуулал, цалинтай адилтгах бусад орлогыг оруулна.

### Өрхийн орлого, зарлага

Үндэсний статистикийн хороо 1966 оноос эхлэн Өрхийн орлого, зарлагын судалгааг явуулж байгаа бөгөөд 2007 оны 7 дугаар сарын 1-нээс Өрхийн орлого, зарлагын судалгаа, Амьжиргааны түвшний түүвэр судалгааг нэгтгэн “Өрхийн нийгэм, эдийн засгийн судалгаа”-г Монгол Улсын нийт өрхийг төлөөлөх улиралд 2808, жилд 11232 өрхийг түүвэрлэн авч, тэдгээр өрхийн гишүүдийн нас, хүйс, боловсрол, ажил эрхлэлтийн байдал, өрхийн орлого, зарлага, хэрэглээний хэмжээ, сууцны нөхцөлийн талаарх тоо мэдээллийг

цуглуулан явуулж байна.

Өрхийн нийт орлогыг өрхийн мөнгөн орлого дээр өрхийн өөрийн аж ахуйгаас бэлтгэж хэрэглэсэн болон бусдаас үнэгүй авч хэрэглэсэн зүйлсийг тухайн орон нутгийн зах зээлийн дундаж үнээр үнэлсэн мөнгөн дүнг нэмж тодорхойлно.

Өрхийн мөнгөн орлого цалин хөлс; тэтгэвэр, тэтгэмж, нөхөн олговор; хувийн аж ахуйн орлого болон бусад орлогоос бүрдэнэ. Хувийн аж ахуйн орлогод мал аж ахуйн болон газар тариалангийн үйлдвэрлэлийн орлого; хөдөө аж ахуйн бус үйлдвэрлэл, үйлчилгээний орлогыг оруулна.

Өрхийн нийт зарлагыг өрхийн мөнгөн зарлага дээр өрхийн өөрийн аж ахуйгаас бэлтгэж хэрэглэсэн болон бусдаас үнэгүй авч хэрэглэсэн зүйлсийг тухайн орон нутгийн зах зээлийн дундаж үнээр үнэлсэн мөнгөн дүнг нэмж тодорхойлно.

Өрхийн мөнгөн зарлагад хүнсний бүтээгдэхүүний; хүнсний бус бараа, үйлчилгээний; бусдад өгсөн бэлэг, тусламж болон бусад зарлага багтана.

Нэг өрхөд ногдох сарын дундаж орлого, зарлагыг улирлын турш уг судалгаанд хамрагдсан өрхийн сарын дунджаар тооцсон.

### Нийгмийн даатгал, халамж

Нийгмийн даатгал нь иргэн болон төр, аж ахуйн нэгж, байгууллагаас зохих журмын дагуу шимтгэл төлж, нийгмийн даатгалын сан бүрдүүлэх, даатгуулагч өндөр наслах, хөдөлмөрийн чадвараа алдах, өвчлөх, ажилгүй болоход өөрт нь, тэрчлэн даатгуулагч нас барахад түүний асрамжид байсан хүмүүст хууль тогтоомжид заасан тэтгэвэр, тэтгэмж, төлбөр өгөх агуулга бүхий нийгэм, эдийн засгийн арга хэмжээ юм. Тэтгэврийн, тэтгэмжийн, эрүүл мэндийн, үйлдвэрлэлийн осол, мэргэжлээс шалтгаалсан өвчний, ажилгүйдлийн даатгал гэсэн төрлөөс нийгмийн даатгал бүрдэнэ.

Нийгмийн даатгалын сан нь ажил олгогч, даатгуулагчийн хөдөлмөрийн хөлс, түүнтэй адилтгах орлогоос тэтгэвэр, тэтгэмж, төлбөр, үйлчилгээнд зарцуулах болон нийгмийн даатгалын үйл ажиллагааны зардлыг нөхөх зорилгоор төлсөн шимтгэлийн орлого, бусад эх үүсвэрээс бүрдэнэ.

Нийгмийн даатгалын тухай хууль болон гэрээний үндсэн дээр нийгмийн даатгалын санд нийгмийн даатгалын шимтгэл төлж даатгуулсан, нийгмийн даатгалын

сангаас тэтгэвэр, тэтгэмж, төлбөр авах эрх бүхий этгээдийг даатгуулагчаар тооцно.

Тэтгэвэр нь даатгуулагчийг өндөр наслахад насан туршид нь, хөгжлийн бэрхшээлтэй болоход хөдөлмөрийн чадвар нь сэргээгдэх хүртэл, эсхүл өндөр насны тэтгэвэр авах насанд хүртэл, нас барахад нь түүний гэр бүлийн хөдөлмөрийн чадваргүй гишүүд /хүүхэд 16 нас, сургуульд суралцаж байгаа бол 19 нас хүртэл /-ийн нийгмийн баталгааг хангах зорилгоор нийгмийн даатгалын сангаас олгох мөнгөн хөрөнгө байна.

Тэтгэмж нь хөдөлмөрийн чадвараа түр алдах ,жирэмслэх, амаржих, нас барах тохиолдолд даатгуулагчид нийгмийн даатгалын сангаас нэг удаа олгох мөнгөн хөрөнгө байна.

Нийгмийн халамжийн дэмжлэг туслалцаа шаардлагатай хүнд хуульд заасан тэтгэвэр, нөхцөлт мөнгөн тэтгэмж олгох, олон нийтийн оролцоонд түшиглэсэн халамжийн болон төрөлжсөн асрамжийн үйлчилгээ үзүүлэх үйл ажиллагааг нийгмийн халамж гэнэ.

### Эрүүл мэнд

Жирэмслэлтийн хугацаанаас хамаарахгүйгээр ердийн төрөлтөөр эсвэл мэс ажилбараар ургийг умайнаас гарган авсны дараа нярай амьсгалж байсан, эсвэл амьдын бусад ямар нэгэн шинж тэмдэг, өөрөөр хэлбэл, зүрхний цохилт, хүйний судасны лугшилт, булчингийн тодорхой хөдөлгөөн илэрч байвал хүй эсвэл эхэсийг салгасан эсэхийг харгалзахгүйгээр амьд төрөлтөд тооцно.

Амьд төрсөн 1000 хүүхдэд ногдох нялхсын эндэгдлийг тодорхойлохдоо тухайн хугацаанд 1 хүртэлх насандаа эндсэн хүүхдийн тоог амьд төрсөн хүүхдийн тоонд харьцуулна.

Амьд төрсөн 1000 хүүхдэд ногдох хүүхдийн эндэгдлийг тооцохдоо тухайн хугацаанд 5 хүртэлх насандаа эндсэн хүүхдийн тоог амьд төрсөн хүүхдийн тоонд хуваана.

Эндсэн эхийн тоонд жирэмсний хугацаанд болон төрөх үедээ эсвэл төрснөөс хойш 42 хоногийн дотор жирэмслэлтийн байрлал, үргэлжилсэн хугацаанаас үл хамааран жирэмслэлт, төрөлт болон түүнийг удирдахтай холбоо бүхий шалтгаанаар эндсэн эхийг хамааруулна.

Халдварт өвчний өвчлөлийн 10000

хүнд ногдох түвшинг тооцохдоо тайлант хугацаанд амбулаторийн үзлэгээр шинээр бүртгэгдсэн нийт халдварт өвчний тохиолдлын тоог тухайн хугацааны хүн амын тоонд харьцуулна.

### Байгаль орчин

Агаарын бохирдол гэж агаар мандалд нэг буюу хэд хэдэн химийн бодис дагнасан буюу хавсарсан байдлаар хүн, амьтан, ургамлын аймгийн амьдрал, ахуйн нөхцөл, үйл ажиллагаанд сөрөг нөлөөлөл үзүүлж, стандартаар тогтоосон хүлцэх хэм хэмжээнээс давсан агаар дахь бохирдуулах бодис тодорхой хугацаагаар байхыг ойлгоно.

Хүлцэх агууламж гэж хүний эрүүл мэндэд сөрөг нөлөө үзүүлэхгүй байх агаар дахь химийн бохирдуулагчийн зөвшөөрөгдөх хэмжээг ойлгоно.

Зөвшөөрөгдөх түвшин гэж хүний эрүүл мэндэд сөрөг нөлөө үзүүлэхгүй байх агаар дахь физикийн бохирдуулагчийн зөвшөөрөгдөх түвшинг ойлгоно.

### Аюулт үзэгдэл, осол

Гамшиг гэж аюулт үзэгдэл, техникийн холбогдолтой осол, алан хядах ажиллагаа, дэлбэрэлтийн улмаас олон хүний эрүүл мэнд, амь нас хохирох, мал, амьтан олноор хорогдох, эд хөрөнгө, хүрээлэн байгаа орчинд улс, орон нутгийн дотоод нөөц боломжоос давсан хохирол учрахыг хэлнэ.

Аюулт үзэгдэл гэж хүчтэй цасан болон шороон шуурга, ган, зуд, үер, газар хөдлөлт, цөлжилт болох, гал түймэр, хүн, мал, амьтны болон ургамлын гоц халдварт өвчин гарах, хортон мэрэгчид тархах зэргийг хамруулан ойлгоно.

Техникийн холбогдолтой осол гэж үйлдвэрлэл, технологийн горим зөрчигдсөнөөс тоног төхөөрөмж, барилга, байгууламж, шугам, сүлжээ эвдрэх, тээврийн хэрэгсэл осолдох сүйрэх, цацраг идэвхт болон химийн хорт бодис алдагдах зэргийг хамруулан ойлгоно.

### Гэмт хэрэг

Эрүүгийн хариуцлага хүлээлгэхээр Монгол Улсын Эрүүгийн хуульд заасан, нийгэмд аюултай, гэм буруутай үйлдэл, эс үйлдэхгүйг гэмт хэрэг гэнэ.

Гэмт хэргийн нийгмийн шинж чанар, аюулын хэр хэмжээ, оногдуулж болох ялын

хүнд, хөнгөнийг харгалзан гэмт хэргийг хөнгөн, хүндэвтэр, хүнд, онц хүнд гэж ангилна.

Гэмт хэргийн тоог Монгол Улсын Эрүүгийн хуульд заасны дагуу гэмт хэргийн төрлөөр нэгтгэн гаргаж байна.

Тухайлбал:

- Хүний амь бие, эрүүл мэндийн эсрэг гэмт хэрэг;
- Хүүхэд, гэр бүл, нийгмийн ёс суртахууны эсрэг гэмт хэрэг;
- Өмчлөх эрхийн эсрэг гэмт хэрэг;
- Үндэсний аюулгүй байдлын эсрэг гэмт хэрэг;
- Нийгмийн аюулгүй байдлын эсрэг гэмт хэрэг;
- Хүн амын эрүүл мэндийн эсрэг гэмт хэрэг;
- Тээврийн хэрэгслийн хөдөлгөөний аюулгүй байдал, ашиглалтын журмын эсрэг гэмт хэрэг;
- Шүүн таслах ажиллагааны эсрэг гэмт хэрэг;
- Байгаль хамгаалах журмын эсрэг гэмт хэрэг;
- Бусад гэмт хэрэг.

18 ба түүнээс дээш насны 10000 хүнд ногдох бүртгэгдсэн гэмт хэргийн тоог тодорхойлохдоо нийт бүртгэгдсэн гэмт хэргийн тоог 18 ба түүнээс дээш насны хүн амын дундаж тоонд харьцуулна.

Дор дурьдсан этгээдэд хэрэг бүртгэгч, мөрдөн байцаагч эрүүгийн хэрэг үүсгэж, үндэслэл бүхий тогтоол гаргасан бол сэжигтнээр тооцно. Үүнд:

- Уг этгээдийг гэмт хэрэг үйлдэж байх үед буюу үйлдсэн дор нь барьсан;
- Гэмт хэрэг үйлдсэн этгээдийг хохирогч буюу харсан хүн шууд заасан;
- Уг этгээдийн бие, хувцас, эд зүйл, орон байранд гэмт хэргийн ул мөр тодорхой илэрч олдсон;
- Уг этгээд хэргээ илчлэн ирсэн;
- Гэмт хэрэгт сэрдэгдэх үндэслэл бүхий бусад баримт байгаа бол.

Хэрэг бүртгэгч, мөрдөн байцаагч тогтоол үйлдэж, ял сонсгосон этгээдийг яллагдагчаар тооцно.

### **Мөнгө, банк, даатгал**

Гүйлгээнд гаргасан бэлэн мөнгийг банкнаас гадуурх мөнгө болон банкны касс дахь бэлэн мөнгөний нийлбэрээр тооцно.

Бага мөнгө /M1/-ийг банкнаас гадуурх мөнгө болон төгрөгийн харилцах дансан дахь мөнгөний нийлбэрээр тодорхойлно.

Банкнаас гадуурх мөнгийг тооцохдоо Төв банкнаас гүйлгээнд гаргасан цаасан болон зоосон мөнгөнөөс банкуудын эзэмшиж буй цаасан болон зоосон мөнгийг хасна.

Төгрөгийн харилцах дансан дахь мөнгийг иргэд, аж ахуйн нэгж, байгууллагын төгрөгийн харилцах дансны үлдэгдлийн нийлбэрээр тооцно.

Бараг мөнгийг төгрөгийн болон гадаад валютын хадгаламж, валютын харилцах, цэвэршүүлсэн алтны харилцах, хадгаламжийн сертификатын нийлбэрээр тодорхойлно.

Төгрөг болон валютын хадгаламжийг иргэд, аж ахуйн нэгж, байгууллагын төгрөг, валютын хадгаламжийн үлдэгдлийн нийлбэрээр тооцно.

Валютын харилцахыг иргэд, аж ахуйн нэгж, байгууллагын валютын харилцах дансны үлдэгдлийн нийлбэрээр тооцно.

Мөнгөний нийлүүлэлтэд зөвхөн цэвэршүүлсэн алтны харилцах дансны үлдэгдэл хамрагдах бөгөөд бусад үнэт металлын харилцах дансны үлдэгдлийг хамруулахгүй.

Хадгаламжийн сертификатыг арилжааны банкнаас гаргасан иргэд, аж ахуйн нэгж, байгууллагын эзэмшиж буй хадгаламжийн сертификатаар тооцно.

Мөнгөний нийлүүлэлт /M2/-ийг банкнаас гадуурх мөнгө, төгрөгийн болон валютын харилцах, хадгаламж, цэвэршүүлсэн алтны харилцах, хадгаламжийн сертификатын нийлбэрээр тооцно. Өөрөөр хэлбэл, бага мөнгө болон бараг мөнгөний нийлбэрээр тодорхойлно.

Нөөц мөнгө /M0/-ийг банкны касс байгаа бэлэн мөнгө, банкнаас гадуурх мөнгө болон Монголбанк дахь банкуудын төгрөг, валютын харилцах, валютын хадгаламжийн нийлбэрээр тодорхойлно.

Хэвийн зээл гэж төлөвлөгдсөн хугацаанд байгаа зээл, түүний хүүг ойлгоно.

Хугацаа хэтэрсэн зээлийг зээл, хүүгийн хугацаа 90 хүртэл хоног хэтэрсэн зээлээр тодорхойлогдоно.

Чанаргүй зээлийг хэвийн бус, эргэлзээтэй, муу зээл буюу зээл, хүүгийн хугацаа 91-ээс дээш хоног хэтэрсэн зээлээр тооцож гаргана.

Гадаад валютын албан нөөцөд Монголбанкны эзэмшилд байгаа, захиран зарцуулахад бэлэн, чөлөөтэй хөрвөдөг гадаад валют хамрагдана.

Үнэт цаас гэж Засгийн газар болон бусад эрх бүхий этгээдээс гаргасан өрийн

бичиг /бонд/, компаний бүх төрлийн хувьцаа, компаний гаргасан, эсхүл гаргахаар санал болгож буй хувьцааг худалдах, худалдан авах эрхийн бичиг (опцион), хөрөнгө оруулалтын сангийн хувьцаа, түүнчлэн Санхүүгийн зохицуулах хорооноос “Үнэт цаасны зах зээлийн тухай” Монгол Улсын хуульд нийцүүлэн үнэт цаас гэж тодорхойлсон баримтыг;

Өрийн бичиг (бонд) гэж тодорхой хугацааны дараа үндсэн төлбөр болон хүүг мөнгөн, эсхүл тодорхой эд хөрөнгө, эд хөрөнгийн эрхийн хэлбэрээр эргүүлэн төлөх үүргийг гэрчилсэн үнэт цаасыг;

Хувьцаа гэж компанид хөрөнгө оруулж, түүнийг үндэслэн хувь нийлүүлэгчдийн хуралд оролцож санал өгөх, ногдол ашиг авах, компанийг татан буулгасны дараа үлдсэн эд хөрөнгийг худалдан борлуулснаас олсон орлогоос хувь хүртэх болон хуулиар тогтоосон бусад эрхийг гэрчилсэн үнэт цаасыг;

Брокерийн үйл ажиллагаа гэж үнэт цаасны зах зээлд бусдын нэрийн өмнөөс үнэт цаасыг зуучлан худалдах, худалдан авах ажиллагааг;

Дилерийн үйл ажиллагаа гэж үнэт цаасны зах зээлд ашиг олох зорилгоор үнэт цаасыг өөрийн хөрөнгөөр худалдан авах, худалдах, арилжих ажиллагааг;

Хэлцэл гэж үнэт цаасыг худалдах захиалгын үнийн саналыг худалдан авах иргэд, аж ахуйн нэгж, байгууллага зөвшөөрснөөр үнэт цаас арилжаалахыг;

Бүртгэлтэй компаний тоо гэж Монголын хөрөнгийн биржид бүртгэлтэй, хувьцааны арилжааг идэвхтэй хийдэг хувьцаат компаний тоог ойлгоно.

Зах зээлийн үнэлгээг Хөрөнгийн биржид бүртгэлтэй хувьцаат компаний нийтэд гаргасан үнэт цаасны тоо, тухайн өдрийн үнэт цаасны арилжааны хаалтын ханшны үржвэрээр тодорхойлно.

ТОП -20 индекс нь үнэт цаасны үнийн ерөнхий өөрчлөлтийг илэрхийлэх бөгөөд Хөрөнгийн биржид бүртгэлтэй хувьцаат компаниудын үнэт цаасны зах зээлийн үнэлгээ, үнэт цаасны өсөлт, бууралтаар үнэт цаасны зах зээлийн ерөнхий чиг хандлагыг тодорхойлно. Индексийг дараахь томъёогоор тооцно.

$$I = \frac{P}{C} * 100$$

*I* - Тухайн өдрийн индекс

*P* - Тухайн өдрийн зах зээлийн үнэлгээ

*C* - Зах зээлийн суурь үнэлгээ

## Төрийн санхүү

Монгол Улсын нэгдсэн төсөв нь улсын төсөв, орон нутгийн төсөв, хүний хөгжил сангийн төсөв болон нийгмийн даатгалын сангийн төсвөөс бүрдэнэ.

Улсын Их Хурал (УИХ)-аас батлан Засгийн газар бүрдүүлж зарцуулах төсөв нь улсын төсөв, Иргэдийн Төлөөлөгчдийн Хурлаас батлан аймаг, нийслэл, сум, дүүргийн Засаг дарга бүрдүүлж зарцуулах төсөв нь орон нутгийн төсөв байна.

Төсвийн орлого нь тогтворжуулалтын сангийн болон тэнцвэржүүлсэн орлогоос бүрдэнэ.

Тэнцвэржүүлсэн орлого нь урсгал орлого, хөрөнгийн орлого, тусламжийн орлогоос бүрдэнэ. Татварын болон татварын бус орлогоос урсгал орлого бүрдэнэ.

Татварын орлогод орлогын албан татвар, нийгмийн даатгалын шимтгэл, хураамж, өмчийн татвар, дотоодын бараа, үйлчилгээний татвар, гадаад худалдааны татварын орлого болон бусад татвар орно. Төрийн өмчийн оролцоотой аж ахуйн нэгжийн төрийн өмчид ногдох хувьцааны ногдол ашиг, хүү, торгуулийн орлого, түрээсийн орлого, төсөвт газрын өөрийн орлого болон татварын бус бусад орлогоос татварын бус орлого бүрдэнэ.

Төсвийн зарлагыг урсгал зардал, хөрөнгийн зардал, цэвэр зээл гэж ангилна. Бараа, үйлчилгээний зардал, зээлийн үйлчилгээний төлбөр, татаас ба урсгал шилжүүлгээс урсгал зардал бүрдэнэ.

УИХ-аас 2010 оны 6 сарын 24-ний өдөр батлагдсан Төсвийн тогтвортой байдлын тухай хуулийн 4.1.5-т нэгдсэн төсвийн тэнцвэржүүлсэн орлого нь гол нэр төрлийн эрдэс баялгийн тэнцвэржүүлсэн орлого, нэгдсэн төсвийн суурь орлогын нийлбэр гэж заасны дагуу нэгдсэн төсвийн тэнцвэржүүлсэн орлого, тэнцлийг тооцож байна. Гол нэр төрлийн эрдэс баялаг гэж жилийн нэгдсэн төсвийн орлогын гурав ба түүнээс дээш хувийг нь бүрдүүлж байгаа тухайн төрлийн эрдэс баялгийг ойлгоно. Гол нэр төрлийн эрдэс баялгийн тэнцвэржүүлсэн орлого гэж жилийн нэгдсэн төсвийн орлогын гурав ба түүнээс дээш хувийг бүрдүүлж байгаа тухайн ямар төрлийн эрдэс баялгаас уг хуулийн 11.1.3-т заасны дагуу тодорхойлсон үнийн түвшинг баримтлан тооцож төсөвт оруулах орлогын дүнг ойлгоно.



Нэгдсэн төсвийн тэнцвэржүүлсэн тэнцлийг нэгдсэн төсвийн тэнцвэржүүлсэн орлого, нэгдсэн төсвийн нийт зарлагын зөрүүгээр тодорхойлно.

### Гадаад худалдаа

Гаалийн ерөнхий газрын статистикт үндэслэн гадаад худалдааны салбарын үндсэн үзүүлэлтийг тооцож байна. Түүнчлэн Дэлхийн худалдааны байгууллагаас зөвлөмж болгосон “Барааг тодорхойлох, кодлох, уялдуулсан систем”-ийн ангиллын дагуу барааны бүлэг, нэр төрлийг тогтоодог.

Барааны экспорт гэж Монгол Улсын гаалийн нутаг дэвсгэрээс эргэн оруулах үүрэггүйгээр барааг гадаадад гаргахыг ойлгоно.

Барааны экспортод эх орны үйлдвэрлэлийн барааг гадаадад гаргах, мөн реэкспортыг оруулна. Эх орны үйлдвэрлэлийн бараанд мөн түүнчлэн улс оронд оруулсан, дахин боловсруулалт хийсэн, үндсэн чанар буюу техникийн шинжийг өөрчилсөн гадаад гаралтай барааг оруулна.

Барааны реэкспортод Монгол Улсын гаалийн нутаг дэвсгэрт урьд нь оруулсан боловч ямар нэг дахин боловсруулалт хийгдээгүй, гаалийн татвар, хураамж болон төлбөргүй, эдийн засгийн хориг хязгаарлалтгүйгээр гадаадад гаргасан барааг оруулна.

Барааны импорт гэж эргүүлж гаргах үүрэггүйгээр Монгол Улсын гаалийн нутаг дэвсгэрт гадаадаас бараа оруулахыг ойлгоно.

Импортод улс орны эдийн засгийн хэрэглээнд зориулж гадаадаас оруулсан бараа, мөн реимпортлох барааг хамруулна. Реимпортын бараанд Монгол Улсын нутаг дэвсгэрээс урьд нь гаргасан хэдий ч эргүүлэн оруулсан барааг оруулна.

Экспорт, импортын нийлбэрээр гадаад худалдааны барааны нийт эргэлтийг тодорхойлно.

Нийт экспортоос импортыг хассан зөрүүгээр тэнцлийг тодорхойлно. Тэнцэл (-) тэмдэгтэй бол алдагдалтай, (+) тэмдэгтэй бол ашигтай гэж үзнэ.

### Үнэ

Хэрэглээний үнийн индекс (ХҮИ) нь хэрэглэгчдийн худалдаж авсан бараа, үйлчилгээний нэр төрөл, чанар өөрчлөлтгүй тогтвортой байхад үнэ дунджаар хэрхэн өөрчлөгдөж буйг хэмжих үзүүлэлт бөгөөд нийт

өрхөөр тооцсон үнийн өөрчлөлтийг харуулна.

ХҮИ-ийн тооцоонд хэрэглээний сагс, хэрэглээний жин гэсэн хоёр үзүүлэлтийг ашиглана.

Хэрэглээний сагс нь дундаж зарлагатай өрхийн хэрэглээг төлөөлөх чадвартай, хэрэглээний үнийн индекс тооцох зорилгоор бүрдүүлсэн хүн амын өргөн хэрэглээний бараа, үйлчилгээний нэр төрлийн жагсаалт юм. Сагсанд сонгогдсон бараа, үйлчилгээний үнийн өөрчлөлтийг тооцоход бараа, үйлчилгээний тоо хэмжээ, төрөл, чанар зэргийг тогтмолоор авч үздэг.

Хэрэглээний бараа, үйлчилгээний жин гэж өрхийн худалдаж авсан бараа, үйлчилгээний нийт зардалд тухайн бараа, үйлчилгээний зардлын эзлэх хувийн жин юм.

ХҮИ-ийн тооцоонд Ласпейресийн үнийн индексийн дараах томъёог ашиглаж байна.

$$I_p^L = \frac{\sum_{i=1}^n p_{it} * q_{io}}{\sum_{i=1}^n p_{io} * q_{io}}$$

$I_p^L$  - t тайлант үеийн Ласпейресийн үнийн индекс

t - тайлант үе,

0 - суурь үе

$p_{it}$  - 'i' барааны тайлант үеийн үнэ,

$p_{io}$  - 'i' барааны суурь үеийн үнэ,

$q_{io}$  - 'i' барааны суурь үеийн худалдан авсан тоо, хэмжээ

$\sum$  - нийлбэрийн тэмдэг

Үнэ өсч тэр хэмжээгээр мөнгөний ханш буурахыг инфляци гэдэг. Инфляцын түвшинг тооцоходоо дараах томъёог ашиглана.

Үүнд:

$$\text{Инфляцийн түвшин} = \frac{I_t - I_o}{I_o} * 100$$

$I_t$  - тайлант үеийн үнийн индекс

$I_o$  - суурь үеийн үнийн индекс

Өрхийн нийгэм, эдийн засгийн 2010 оны судалгааны үр дүнгээр хэрэглээний сагсан дахь нэр төрлийг 2011 онд 329 болгон нэмэгдүүлж, (аймгуудад 214 нэр төрөл), хэрэглээний зардлын жинг шинэчилж, 2012 оны 1 дүгээр сараас эхлэн хэрэглээний үнийн улсын индексийг тооцоход ашиглаж байна.



Хөдөө аж ахуйн гол нэрийн зарим бүтээгдэхүүний зах зээлийн дундаж үнийн мэдээг сум, дүүрэг, аймаг, нийслэлийн үнэ цуглуулах нэгжүүдээс сар бүр авч, сарын дундаж үнийг тооцож байна.

Барилгын гол нэрийн зарим материалын зах зээлийн үнийг Улаанбаатар хотын 4 захаас цуглуулж, сарын дундаж үнийг арифметик дунджаар тооцож байна.

### Хөдөө аж ахуй

Төл бойжилтын хувийг тооцохдоо бойжсон төлийн тоог нийт гарсан төлийн тоонд харьцуулж, 100-гаар үржүүлнэ.

Зүй бусаар хорогдсон малын тоонд халдвартай, халдваргүй өвчин, зуд, үер ус, гал түймэр, аянга цахилгаан зэрэг гэнэтийн аюул болон араатан, жигүүртэнд идүүлэх, гол мөрөн, худаг, хавцалд унах зэрэг хариулга, маллагаатай холбоотой бусад шалтгаанаар хорогдсон малыг хамруулна.

### Аж үйлдвэр

Аж үйлдвэрийн салбарын нийт үйлдвэрлэл нь аж ахуйн нэгжүүдийн тайлант хугацаанд зах зээлд болон өөрийн эцсийн хэрэглээнд зориулж үйлдвэрлэсэн бүтээгдэхүүнээс бүрдэнэ.

Аж үйлдвэрийн салбарын борлуулсан бүтээгдэхүүн нь аж ахуйн нэгжүүдийн тайлант хугацаанд худалдсан буюу гадагш гүйцэтгэсэн ажил, үйлчилгээний хэмжээ юм.

Аж ахуйн нэгжүүдийг эдийн засгийн үйл ажиллагаагаар ангилахдаа НҮБ-аас гишүүн орнууддаа мөрдөхийг зөвлөмж болгосон эдийн засгийн бүх төрлийн үйл ажиллагааны олон улсын стандарт ангилалд үндэслэсэн үндэсний ангиллыг мөрдөж байна.

Аж үйлдвэрийн салбарын гол нэр төрлийн бүтээгдэхүүнийг сар бүрийн мэдээлэлд хамруулан судалж, үйлдвэрлэлийн биет хэмжээний индексийг тооцно. Уг индексийг тооцохдоо Ласпейресийн биет хэмжээний индексийн томъёог ашиглана.

$$I_q^L = \frac{\sum_{i=1}^n q_{it} p_{io}}{\sum_{i=1}^n q_{io} p_{io}}$$

$I_q^L$  - тайлант үеийн Ласпейресийн биет хэмжээний индекс

t - тайлант үе,

0 - суурь үе

$q_{io}$  - 'i' бүтээгдэхүүний суурь үеийн үйлдвэрлэсэн тоо, хэмжээ

$q_{it}$  - 'i' бүтээгдэхүүний тайлант үеийн үйлдвэрлэсэн тоо, хэмжээ

$p_{io}$  - 'i' бүтээгдэхүүний суурь үеийн үнэ

$\Sigma$  - нийлбэрийн тэмдэг

### Тээвэр

Ачаа эргэлтийг тооцохдоо тээвэрлэсэн ачааг тээсэн зай/км/-аар үржүүлнэ.

Зорчигч эргэлт нь зорчсон зорчигчдын тоо, аялсан зайн үржвэрээр илэрхийлэгдэнэ.

Шилжүүлсэн тн.км гэж тээврээр гүйцэтгэсэн олон төрөл, хэлбэрийн ажил, үйлчилгээг тусгай коэффициентуудыг ашиглан нэг нэгжид буюу тонн километрт шилжүүлсэн үзүүлэлтийг ойлгоно.

Тээврийн орлого нь ачаа, зорчигч тээвэрлэлт, түүнтэй холбогдох үйл ажиллагаанаас орсон орлого юм.

## Монгол Улсын нийгэм, эдийн засгийн байдал (2014 оны 3 дугаар сарын байдлаар)

### I. Нийгмийн үзүүлэлт



#### I.1 Хүн ам

Улсын хэмжээнд 2014 оны эхний улирлын байдлаар 19796 эх амаржиж, 19925 хүүхэд төрүүлсэн байна. Энэ хугацаанд нас баралт 4247 болж, өмнөх оны мөн үеийнхээс 187 хүн буюу 4.6 хувиар нэмэгджээ.

1000 хүнд ногдох төрөлт 7.0, нас баралт 1.5, ердийн цэвэр өсөлт 5.5 болов. Өмнөх оны мөн үеийнхээс 1000 хүнд ногдох төрөлт 0.2 пунктээр нэмэгдэж, нас баралт өмнөх оны мөн үеийн түвшинд, хүн амын ердийн цэвэр өсөлт 0.2 пунктээр өслөө.

Зураг I.1

Төрөлт, нас баралт, ердийн цэвэр өсөлт, 1000 хүнд ногдохоор, жил бүрийн эхний улирлын байдлаар

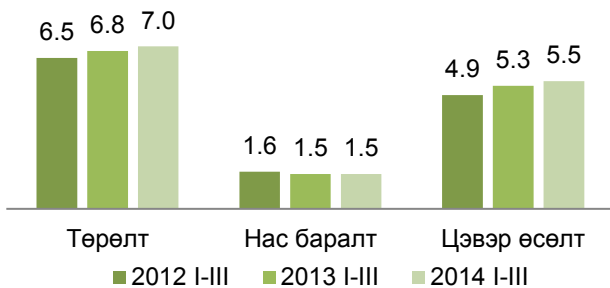

Тайлбар: 2012 оны 1-3, 7-8 саруудад хэмжилт хийгдээгүй.

1000 хүнд ногдох төрөлт Говьсүмбэр (1.3 пунктээр), Орхон (0.8), Дархан-Уул (0.7), Баян-Өлгий (0.5), Өвөрхангай (0.4), Ховд (0.3), Увс (0.2) аймаг болон Улаанбаатар (0.6) хотод улсын дунджаас дээгүүр, харин Баянхонгор (0.1 пунктээр), Завхан, Архангай, Хөвсгөл (тус тус 0.2), Дорнод (0.4), Говь-Алтай (0.7), Дундговь (0.7), Сүхбаатар (1.0), Хэнтий (1.1), Дорноговь (1.3), Сэлэнгэ (1.6), Өмнөговь (1.9), Булган (2.0), Төв (3.0) аймагт доогуур байна.

1000 хүнд ногдох нас баралт Сүхбаатар (0.4 пунктээр), Завхан, Дархан-Уул (тус тус 0.3), Говь-Алтай, Баянхонгор, Хөвсгөл, Дундговь, Дорнод (тус тус 0.2), Орхон (0.1) аймагт улсын дунджаас дээгүүр, харин Ховд, Архангай, Сэлэнгэ (тус тус 0.1), Баян-Өлгий, Булган, Өмнөговь, Хэнтий (тус тус 0.2), Говьсүмбэр (0.3), Төв (0.5) аймагт доогуур, Увс, Өвөрхангай, Дорноговь аймгууд болон Улаанбаатар хотод улсын дундаж түвшинд байна.

Хүн амын ердийн цэвэр өсөлт Говьсүмбэр (1.6 пунктээр), Баян-Өлгий, Орхон (тус тус 0.7), Ховд, Өвөрхангай, Дархан-Уул (тус тус 0.4), Увс (0.2) аймаг болон Улаанбаатар (0.6) хотод улсын дунджаас дээгүүр, бусад аймагт доогуур байна.



#### I.2 Бүртгэлтэй ажилгүй иргэн

Хөдөлмөр эрхлэлтийн байгууллагад бүртгүүлсэн ажил хайгч иргэдийн\* тоо 2014 оны 3 дугаар сарын эцэст 41.8 мянга болж, 21.3 мянга нь эмэгтэйчүүд байна. Эдгээр бүртгэлтэй ажил хайгчдын 34.3 мянга нь ажилгүй иргэд байгаа нь өмнөх оны мөн үеийнхээс 917 буюу 2.6 хувиар буурч, өмнөх сарынхаас 821 буюу 2.5 хувиар өссөн байна. Бүртгэлтэй ажилгүй иргэдийн 17.6 мянга буюу 51.3 хувийг эмэгтэйчүүд эзэлж, өмнөх оны мөн үеийнхээс 0.1 пунктээр өсчээ. Аймаг, нийслэлийн хөдөлмөр эрхлэлтийн байгууллагад 2014 оны эхний улиралд ажилгүй 16.6 мян.иргэн шинээр бүртгүүлж, бүртгэлтэй байсан 4.0 мян.иргэн ажилд зуучлагдан орж, 5.6 мян.иргэн ажил идэвхтэй хайхгүй байгаа шалтгаанаар бүртгэлээс хасагджээ.

Зураг I.2

Хөдөлмөр эрхлэлтийн байгууллагад шинээр бүртгүүлсэн болон ажилд зуучлагдан орсон иргэд, жил бүрийн эхний улирлын байдлаар



Бүртгэлтэй ажилгүй иргэдийн 0.4 хувийг магистр, доктор, 27.2 хувийг дипломын болон бакалаврын, 8.4 хувийг тусгай мэргэжлийн дунд, 7.4 хувийг техникийн болон мэргэжлийн, 43.2 хувийг бүрэн дунд, 10.0 хувийг суурь, 2.7 хувийг бага боловсролтой, 0.7 хувийг боловсролгүй иргэд эзэлж байна. Улсын хэмжээнд бүртгэлтэй ажилгүй иргэдийн 21.3 мянга буюу 62.2 хувь нь 15-34 насны залуучууд байгаа бөгөөд энэ үзүүлэлт Улаанбаатар хот болон Дорнод, Увс, Төв, Баянхонгор, Ховд, Баян-Өлгий, Өмнөговь, Сүхбаатар, Орхон аймагт улсын дунджаас 0.5-9.2 пунктээр их байна.

Зураг 1.3

**Бүртгэлтэй ажилгүй иргэд, боловсролын түвшнээр, 2014 оны 3 дугаар сарын эцсийн байдлаар**



Эх үүсвэр: Хөдөлмөрийн яамны сар бүрийн мэдээ

\* Ажил хайгч гэж ажилгүй эсхүл ажилтай боловч ажлын нөхцлөө сайжруулах, нэмэлт орлого олох зорилгоор ажил хайж хөдөлмөр эрхлэлтийн байгууллагад бүртгүүлсэн иргэнийг ойлгоно.



**1.3 Нийгмийн даатгал, халамж**

**Нийгмийн даатгал**

Нийгмийн даатгалын сангийн орлого 2014 оны эхний улиралд 313.0 тэрбум төг, зарлага 302.8 тэрбум төг болж, өмнөх оны мөн үеийнхээс орлого 5.1 тэрбум төг буюу 1.6 хувь, зарлага 32.8 тэрбум төг буюу 12.2 хувиар өслөө.

Нийгмийн даатгалын сангийн орлого 2014 оны эхний улиралд өмнөх оны мөн үеийнхээс 5.1 тэрбум төгрөгөөр өсөхөд тэтгэврийн даатгалын сангийн орлого 7.8 тэрбум төг буюу 3.4 хувиар буурсан хэдий ч эрүүл мэндийн даатгалын сангийн орлого 5.3 тэрбум төг буюу 12.8 хувь, үйлдвэрлэлийн осол мэргэжлээс шалтгаалах өвчний даатгалын сангийн орлого 4.0 тэрбум төг буюу 25.1 хувь, тэтгэмжийн даатгалын сангийн орлого 3.2 тэрбум төг буюу 21.9 хувиар өссөн нь голлон нөлөөлсөн байна.

Нийгмийн даатгалын сангийн зарлага 2014 оны эхний улиралд өмнөх оны мөн үеийнхээс 32.8 тэрбум төгрөгөөр нэмэгдэхэд ажилгүйдлийн даатгалын сангийн зарлага 2.0 тэрбум төг буюу 31.6 хувиар буурсан хэдий ч тэтгэврийн даатгалын сангийн зарлага 18.3 тэрбум төг буюу 8.5 хувь, эрүүл мэндийн даатгалын сангийн зарлага 12.1 тэрбум төг буюу 43.6 хувиар өссөн нь голлон нөлөөлөв.

**Нийгмийн халамж**

Нийгмийн халамжийн сангаас 2014 оны эхний улиралд 162.3 мян.хүнд 33.6 тэрбум төгрөгийн тэтгэвэр, тэтгэмж олгосон бөгөөд өмнөх оны мөн үеийнхээс нийгмийн халамжийн тэтгэвэр, тэтгэмж авагчдын тоо 12.2 мян.хүн буюу 8.0 хувь, олгосон тэтгэврийн хэмжээ 2.7 тэрбум төг буюу 8.8 хувиар өсчээ. Нийгмийн халамжийн тэтгэвэрт 2014 оны эхний улиралд 54.8 мян.хүн хамрагдсан нь өмнөх оны мөн үеийнхээс 1.1 мян.хүн буюу 2.0 хувь өсч, олгосон тэтгэврийн хэмжээ 1.1 тэрбум төг буюу 5.9 хувиар нэмэгджээ.

Нийгмийн халамжийн үйлчилгээ, хөнгөлөлтөд 218.4 мян.хүн хамрагдсаны 17.5 хувь нь ахмад настан, 1.4 хувь нь алдар цолтой ахмад настан, 3.8 хувь нь хөгжлийн бэрхшээлтэй иргэд, 75.2 хувь нь нийгмийн халамжийн хөнгөлөлт, нөхцөлт мөнгөн тусламжид хамрагдсан иргэд, 2.1 хувь нь нийгмийн халамжийн үйлчилгээнд хамрагдсан иргэд байна.

“Хүний хөгжил” сангаас 2014 оны эхний улиралд 18 хүртэлх насны 968.4 мянган хүүхдэд 58.2 тэрбум төгрөгийг хүүхдийн мөнгөнд олгожээ.



**1.4 Эрүүл мэнд**

Улсын хэмжээнд 2014 оны эхний улиралд 19796 эх амаржиж, амьд төрсөн хүүхдийн тоо 19925 болж, өмнөх оны мөн үеийнхээс амаржсан эхийн тоо 924 буюу 4.9 хувиар, хүүхдийн тоо 973 буюу 5.1 хувиар өссөн байна. Энэ оны 3 дугаар сард 6953 хүүхэд амьд төрсөн нь өмнөх оны мөн үеийнхээс 453 хүүхэд буюу 7.0 хувиар өссөн байна.

Зураг 1.4

**Амаржсан эх, амьд төрсөн хүүхэд, жил бүрийн эхний улирлын байдлаар**



Улсын хэмжээгээр 2014 оны эхний улиралд нялхсын эндэгдэл 322 болж, өмнөх оны мөн үеийнхээс 11 хүүхэд буюу 3.5 хувиар, 5 хүртэлх насандаа 392 хүүхэд эндэж, 23 хүүхэд буюу 6.2 хувиар нэмэгдсэн байна.

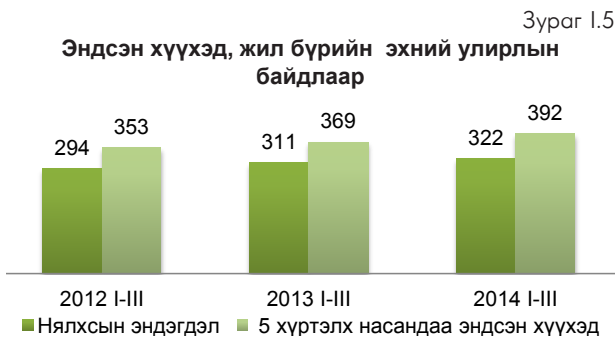

Нялхсын эндэгдэл энэ оны 3 дугаар сард 121 болж, өмнөх оны мөн үеийнхээс 18 хүүхдээр, 5 хүртэлх насны хүүхдийн эндэгдэл 140 болж, өмнөх оны мөн үеийнхээс 18 хүүхдээр нэмэгджээ.

1000 амьд төрөлтөд ногдох нялхсын эндэгдэл 2014 оны эхний улиралд 16 болж, өмнөх оны мөн үеийнхтэй ижил, тав хүртэлх насны хүүхдийн эндэгдэл 20 болж, өмнөх оны мөн үеийнхээс 1 хүүхдээр нэмэгдэв.

1000 амьд төрөлтөд ногдох нялхсын эндэгдэл энэ оны 3 дугаар сард 17, тав хүртэлх насны хүүхдийн эндэгдэл 20 болж, өмнөх оны мөн үеийнхээс тус бүр 1 хүүхдээр нэмэгджээ.

Халдварт өвчнөөр өвчлөгчдийн тоо 2014 оны эхний улиралд 7967 болж, өмнөх оны мөн үеийнхээс 2571 буюу 24.4 хувиар буурахад сүрьеэгээр өвчлөгчдийн тоо 84 буюу 8.4 хувиар, тэмбүүгээр өвчлөгчдийн тоо 127 буюу 8.2 хувиар өссөн хэдий ч гахайн хавдраар өвчлөгчдийн тоо 2196 буюу 93.2 хувь, вирүст гепатитаар өвчлөгчдийн тоо 709 буюу 71.0 хувиар буурсан нь голлон нөлөөлсөн байна.

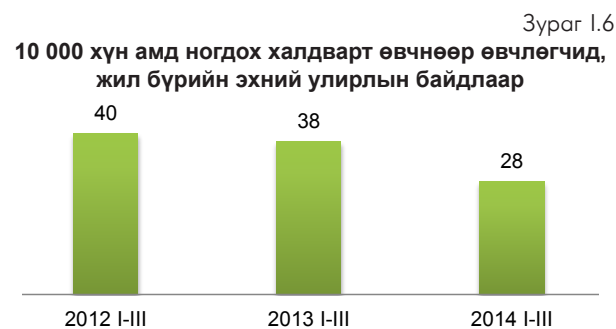

Улаанбаатар хотод 2014 оны 3 дугаар сард ХДХВ/ДОХ-ын тохиолдол 7 гарч, улсын хэмжээнд бүртгэгдсэн ХДХВ/ДОХ-ын нийт тохиолдол 158 болжээ.



## 1.5 Байгаль орчин

### Цаг уур, агаарын бохирдол

Ус, цаг уурын хүрээлэнгийн мэдээгээр хамгийн их хур тунадас 2014 оны 3 дугаар сард Булган аймгийн Хутаг-Өндөр суманд орж 18.0 мм-т хүрч, цасны үнэмлэхүй зузаан Увс аймгийн Малчин суманд 25 см хүрсэн байна. Энэ оны 3 дугаар сард Баянхонгор аймгийн Жинст суманд хамгийн их температур 22.0 хэм, Завхан аймгийн Цэцэн-Уул суманд хамгийн бага температур -40.2 хэм байлаа. Салхины хамгийн их хурд Өвөрхангай аймгийн Богд, Өмнөговь аймгийн Булган суманд 34 м/с хүрчээ.

Аймгийн төв, нийслэлд агаарын дундаж хэм 2014 оны 3 дугаар сард олон жилийн дунджаас 2.8 хэм дулаан, өмнөх оны мөн үеийнхээс 0.5 хэмээр хүйтэн байлаа.

Азотын давхар ислийн хоногийн дундаж агууламж 2014 оны 3 дугаар сард Улаанбаатар хотын Баруун дөрвөн замын орчимд 31 удаа, 13-р хороолол орчимд 28 удаа, 1-р хороолол орчимд 12 удаа, 32-ын тойрог орчимд 10 удаа, Офицеруудын ордон орчимд 9 удаа, Хархорин захын орчимд 6 удаа, хүхэрлэг хийн хоногийн дундаж агууламж 32-ын тойрог орчимд 29

Зураг 1.7

### Улаанбаатар хотын 32-ын тойрог орчмын агаар дахь азотын давхар ислийн дундаж агууламж, сараар, (мг/м3)

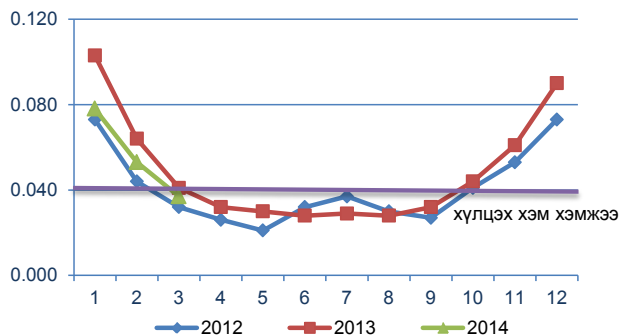

Зураг 1.8

### Улаанбаатар хотын Баруун дөрвөн замын орчмын агаар дахь азотын давхар ислийн дундаж агууламж, сараар, (мг/м3)

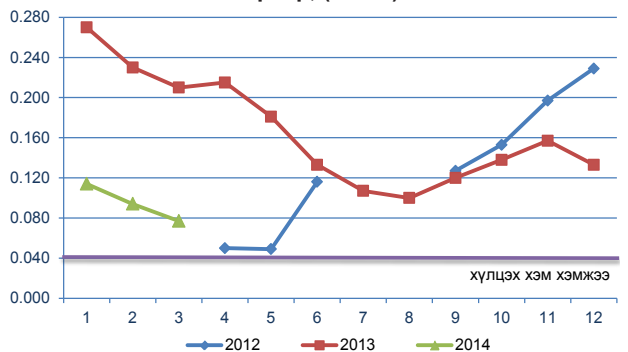

Тайлбар: 2012 оны 1-3, 7-8 саруудад хэмжилт хийгдээгүй.



удаа, Баруун дөрвөн замын орчимд 27 удаа, 13-р хороолол орчимд 26 удаа, Офицеруудын ордон орчимд 22 удаа, Хархорин захын орчимд 14 удаа, 1-р хороолол орчимд 13 удаа, Ургах наран хороолол орчимд 11 удаа 10 микроноос бага хэмжээтэй тоосны агууламж 13-р хороолол орчимд 31 удаа, 32-ын тойрог орчимд 30 удаа, Баруун дөрвөн замын орчимд 29 удаа, Хархорин захын орчимд 27 удаа, Ургах наран хороолол орчимд 10 удаа, Мишээл экспо төвийн орчимд 2 удаа, 2.5 микроноос бага хэмжээтэй тоосны агууламж Баруун дөрвөн замын орчимд 17 удаа, 13-р хороолол орчимд 14 удаа агаарын чанарын стандарт дахь хүлцэх хэм хэмжээнээс давсан байна.

**Аюулт үзэгдэл, осол**

Аюулт үзэгдэл, осол 2014 оны эхний улиралд 1318 удаа гарсны улмаас 37 хүн амь насаа алдаж, 3711 толгой мал амьтан хорогдсоноос шүлхий өвчнөөр 3438 толгой мал хорогджээ. Энэ оны эхний улиралд объектын түймэр 1189 удаа, мал, амьтны халдварт галзуу өвчин 53 удаа, ой хээрийн түймэр 35 удаа, 3.5-аас дээш магнитудын газар хөдлөлт 11 удаа бүртгэгджээ.

Объектын түймрийн улмаас 4.0 тэрбум төг, мал, амьтны халдварт галзуу өвчний улмаас 40.0 сая төг, хүчтэй салхи шуурганы улмаас 24.5 сая төгрөгийн хохирол учирч, аюулт үзэгдэл, осолд нийт 254.5 сая төг зарцуулсан байна.

Объектын түймрээр 31 хүн, гол нуурын усанд хүн унасан ослын улмаас 4 хүн, хүчтэй салхи, шуурганы осол болон бичил уурхайн нурангины ослын улмаас тус бүр 1 хүн амь насаа алджээ.

Өмнөх оны мөн үеийнхээс аюулт үзэгдэл, ослын тохиолдол 193-аар нэмэгдэв.

Хорогдсон, устгасан мал, тэжээвэр амьтдын тоо 2014 оны эхний улиралд өмнөх оны мөн үеийнхээс 132.0 мян.толгойгоор бага байна.

Хүснэгт 1.8

**Аюулт үзэгдэл, осол, жил бүрийн эхний улирлын байдлаар\***

Үзүүлэлт	2012	2013	2014	2014 I-III
	I-III	I-III	I-III	2013 I-III
Аюулт үзэгдэл, ослын тохиолдлын тоо	1 014	1 125	1 318	117.2
Аюулт үзэгдэл, ослын улмаас амь насаа алдсан хүний тоо	40	21	37	176.2
Шатсан гэр, орон сууцны тоо	538	529	704	133.1
Аюулт үзэгдлийн улмаас хорогдсон, устгасан мал, тэжээвэр амьтан, толгой	694	135 723	3 711	2.7
Объектын түймрийн тоо	946	1 062	1 189	112.0
Учирсан хохирлын хэмжээ, тэрбум төг	2.7	5.5	4.1	73.5

\*-Онцгой байдлын ерөнхий газрын мэдээ



**1.6 Гэмт хэрэг**

Улсын хэмжээнд 2014 оны эхний улиралд 6672 гэмт хэрэг бүртгэгдсэн нь өмнөх оны мөн үеийнхээс 507 хэрэг буюу 8.2 хувиар өсчээ.

Зураг 1.9

**Бүртгэгдсэн гэмт хэргийн тоо, жил бүрийн эхний улирлын байдлаар**

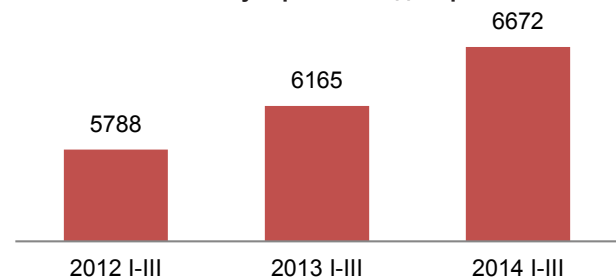

Өмнөх оны мөн үеийнхээс нийт гэмт хэргийн тоо нэмэгдэхэд өмчлөх эрхийн эсрэг гэмт хэрэг (326), бусдын бие махбодид гэмтэл учруулах (205) зэрэг гэмт хэрэг өссөн нь голлон нөлөөлөв.

Сэжигтэн нь тодорхойгүй байсан 3090 хэргийн 1606 буюу 52.0 хувийнх нь холбогдогч нь тогтоогдож, яллагдагчаар татагдсанаар гэмт хэргийн илрүүлэлт улсын хэмжээнд өмнөх оны мөн үеийнхээс 4.1 пунктээр, нийслэлийн хэмжээнд 4.6 пунктээр нэмэгдсэн байна.

Хүүхэд оролцсон гэмт хэрэг 2014 оны эхний улиралд өмнөх оны мөн үеийнхээс 3.3 хувиар, бүлэглэн үйлдэгдсэн хэрэг 2.9 хувь, эмэгтэй хүн оролцсон хэрэг 16.4 хувиар нэмэгдэж, харин согтуугаар үйлдэгдсэн хэрэг өмнөх оны түвшинд байна.

18, түүнээс дээш насны 10000 хүнд ногдох гэмт хэргийн тоо улсын дунджаар 2014 оны эхний улиралд 35 болж өмнөх оны мөн үеийнхээс 2 хэрэг буюу 6.1 хувиар өссөн байна.

Гэмт хэргийн улмаас 2303 хүн гэмтэж, 298 хүн нас барсан нь өмнөх оны мөн үеийнхээс гэмтсэн хүний тоо 227 буюу 10.9 хувиар нэмэгдэж, харин нас барсан хүний тоо 8 буюу 2.6 хувиар буурсан байна.

Зураг 1.9

**Гэмт хэргийн улмаас гэмтсэн, нас барсан хүний тоо, жил бүрийн эхний улирлын байдлаар**

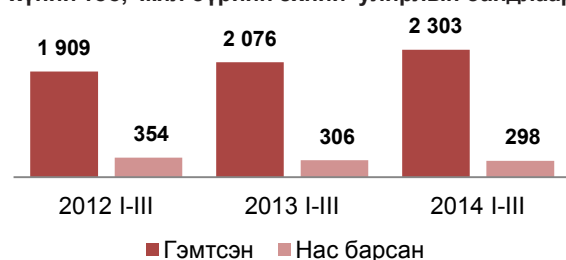

Гэмт хэргийн улмаас учирсан хохирол 2014 оны эхний улиралд 16.1 тэрбум төг, нөхөн төлүүлсэн хохирлын хэмжээ 5.0 тэрбум төг болж, өмнөх оны мөн үеийнхээс учирсан хохирлын хэмжээ 15.7 тэрбум төг буюу 49.4 хувь, нөхөн төлүүлсэн хохирлын хэмжээ 2.8 тэрбум төг буюу 35.9 хувиар буурсан байна.

Зураг I.10

Гэмт хэргийн улмаас учирсан хохирлын хэмжээ, жил бүрийн эхний улирлын байдлаар, тэрбум төг



Гэмт хэргийн улмаас хохирсон иргэдийн тоо 2014 оны эхний улиралд 6353 болж, 391 буюу 6.2 хувь нь 18 хүртэлх насны хүүхэд, 2484 буюу 39.1 хувь нь эмэгтэйчүүд байна.

Улсын хэмжээнд 2014 оны эхний улиралд 32.0 мян.хүн эрүүлжүүлэгдэж, 3.9 мян.хүн баривчлагдсан нь өмнөх оны мөн үеийнхээс эрүүлжүүлэгдсэн хүний тоо 229 буюу 0.7 хувь, баривчлагдсан хүний тоо 252 буюу 6.8 хувиар нэмэгдсэн байна.

Гэр бүлийн хүчирхийллийн улмаас үйлдэгдсэн 180 гэмт хэрэг бүртгэгдсэн нь өмнөх оны мөн үеийнхээс 102 хэрэг буюу 2.3 дахин өссөн байна.

Малын хулгайн 439 гэмт хэрэг бүртгэгдсэн нь нийт гэмт хэргийн 6.6 хувийг эзэлж, өмнөх оны мөн үеийнхээс 102 хэрэг буюу 30.3 хувиар нэмэгджээ.

## II. Эдийн засгийн үзүүлэлт



### II.1 Мөнгө, банк, даатгал

Мөнгөний нийлүүлэлт (M2) 2014 оны 3 дугаар сарын эцэст 9916.4 тэрбум төг болж, өмнөх сарынхаас 68.6 тэрбум төг буюу 0.7 хувь, өмнөх оны мөн үеийнхээс 2615.8 тэрбум төг буюу 35.8 хувиар өсчээ.

### Мөнгөний зарим үндсэн үзүүлэлт, сарын эцэст, тэрбум төг

Үзүүлэлт	2013 III	2014 II	2014 III
<b>Мөнгөний нийлүүлэлт M2</b>	<b>7 300.6</b>	<b>9 847.8</b>	<b>9 916.4</b>
Жилийн өөрчлөлт, хувиар, өмнөх оны мөн үе=100	19.6	36.1	35.8
Сарын өөрчлөлт, хувиар, өмнөх сар=100	0.9	- 1.8	0.7
<b>Нийт хадгаламж</b>	<b>4 886.4</b>	<b>6 942.5</b>	<b>7 160.4</b>
Жилийн өөрчлөлт, хувиар, өмнөх оны мөн үе=100	30.4	40.1	46.5
Сарын өөрчлөлт, хувиар, өмнөх сар=100	- 1.4	0.9	3.1
<b>Төгрөгийн хадгаламж</b>	<b>3 698.8</b>	<b>4 918.3</b>	<b>5 163.3</b>
Жилийн өөрчлөлт, хувиар, өмнөх оны мөн үе=100	24.1	33.1	39.6
Сарын өөрчлөлт, хувиар, өмнөх сар=100	0.1	- 1.0	5.0
<b>Валютын хадгаламж</b>	<b>1 187.6</b>	<b>2 024.2</b>	<b>1 997.1</b>
Жилийн өөрчлөлт, хувиар, өмнөх оны мөн үе=100	55.1	61.0	68.2
Сарын өөрчлөлт, хувиар, өмнөх сар=100	- 5.5	6.1	- 1.3

Гүйлгээнд байгаа бэлэн мөнгө 2014 оны 3 дугаар сарын эцэст 801.2 тэрбум төг болж, өмнөх сарынхаас 44.5 тэрбум төг буюу 5.9 хувь, өмнөх оны мөн үеийнхээс 113.5 тэрбум төг буюу 16.5 хувиар өсчээ.

Нөөц мөнгөний бүрэлдэхүүн хэсэг болох банкуудын харилцах, хадгаламж 2014 оны 3 дугаар сарын эцэст өмнөх сарынхаас 48.2 тэрбум төг буюу 2.0 хувиар буурч, 2328.8 тэрбум төгрөгт хүрсэн байна.

Аж ахуйн нэгж, байгууллага, иргэдэд олгосон нийт зээлийн өрийн үлдэгдэл 2014 оны 3 дугаар сарын эцэст 11380.9 тэрбум төг болж, өмнөх сарынхаас 221.8 тэрбум төг буюу 2.0 хувиар, өмнөх оны мөн үеийнхээс 3997.3 тэрбум төг буюу 54.1 хувиар өсчээ.

Хугацаа хэтэрсэн зээлийн өрийн үлдэгдэл 2014 оны 3 дугаар сарын эцэст 279.6 тэрбум төг болж, өмнөх сарынхаас 80.8 тэрбум төг буюу 40.6 хувь, өмнөх оны мөн үеийнхээс 179.7 тэрбум төг буюу 2.8 дахин өсчээ. Хугацаа хэтэрсэн зээлийн өрийн үлдэгдэл нийт зээлийн өрийн үлдэгдлийн 2.5 хувийг эзэлж байна.

Банкны системийн хэмжээгээр чанаргүй зээл 2014 оны 3 дугаар сарын эцэст 594.5 тэрбум төг болж, өмнөх сарынхаас 3.6 тэрбум

Зураг II.1

### Чанаргүй зээл, сарын эцэст, тэрбум төг

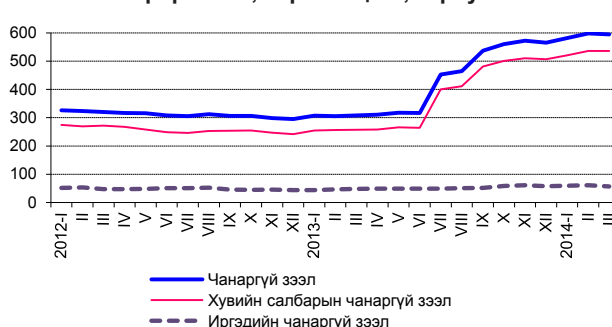



төг буюу 0.6 хувиар буурч, өмнөх оны мөн үеийнхээс 285.9 тэрбум төг буюу 92.6 хувиар өссөн байна. Чанаргүй зээл нийт зээлийн өрийн үлдэгдлийн 5.2 хувийг эзэлж, өмнөх оны мөн үеийнхээс 1.0 пунктээр өсчээ.

Үнэт цаасны арилжаагаар 2014 оны эхний улиралд 19.0 тэрбум төгрөгийн гүйлгээ хийгдэж, 3.4 сая ш үнэт цаас арилжигдсан байна. Өмнөх оны мөн үеийнхээс үнэт цаасны гүйлгээ 10.3 тэрбум төг буюу 2.2 дахин өсч, арилжигдсан үнэт цаасны тоо 10.8 сая ш буюу 76.0 хувиар буурчээ. Харин 2014 оны 3 дугаар сард 10.7 тэрбум төгрөгийн гүйлгээ хийгдэж, 0.8 сая ш үнэт цаас арилжигдсан байна.

Засгийн газрын үнэт цаасны арилжаагаар 2014 оны эхний улиралд 13.7 тэрбум төгрөгийн гүйлгээ хийгдсэн байна.

Хөрөнгийн зах зээлийн чиг хандлагыг илэрхийлэх ТОП-20 дундаж индекс 2014 оны 3 дугаар сард 16520.9 болж, өмнөх сарынхаас 246.6 нэгжээр буурчээ.

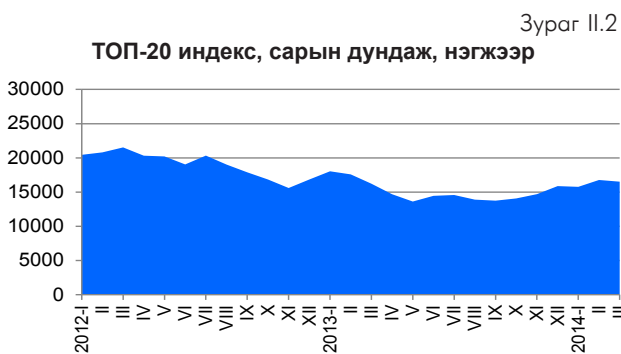

Хөрөнгийн зах зээлд үйл ажиллагаа явуулж байгаа хувьцаат компаниудын үнэт цаасны зах зээлийн нийт үнэлгээ 2014 оны 3 дугаар сард 1640.3 тэрбум төг болж, өмнөх сарынхаас 20.9 тэрбум төг буюу 1.3 хувиар буурчээ.

Монголбанкны төгрөгийн ам.доллартай харьцах нэрлэсэн дундаж ханш 2014 оны 3 дугаар сард 1772.3 төг болж, өмнөх оны мөн үеийнхээс 367.9 төг буюу 26.2 хувиар суларсан байна.

Төгрөгийн ам.доллартай харьцах нэрлэсэн дундаж ханш 2014 оны 2 дугаар сард өмнөх сарынхаас 2.2 хувь, 2014 оны 3 дугаар сард өмнөх сарынхаас 1.1 хувиар суларчээ.

Төгрөгийн юаньтай харьцах нэрлэсэн дундаж ханш 2014 оны 3 дугаар сард 287.1 төг болж, өмнөх оны мөн үеийнхээс 61.1 төг буюу 27.0 хувиар суларчээ.

**Монголбанкны төгрөгийн валюттай харьцах нэрлэсэн ханш, сарын дундаж, төг**

Үзүүлэлт	2013 III	2014 II	2014 III
<b>Ам. доллар</b>	<b>1 404.4</b>	<b>1 752.2</b>	<b>1 772.3</b>
Жилийн өөрчлөлт, хувиар, өмнөх оны мөн үе=100	5.3	25.7	26.2
Сарын өөрчлөлт, хувиар, өмнөх сар=100	0.8	2.2	1.1
<b>Евро</b>	<b>1 819.8</b>	<b>2 392.7</b>	<b>2 450.3</b>
Жилийн өөрчлөлт, хувиар, өмнөх оны мөн үе=100	3.3	28.5	34.6
Сарын өөрчлөлт, хувиар, өмнөх сар=100	-2.3	2.4	2.4
<b>Юань</b>	<b>226.0</b>	<b>288.2</b>	<b>287.1</b>
Жилийн өөрчлөлт, хувиар, өмнөх оны мөн үе=100	7.0	28.9	27.0
Сарын өөрчлөлт, хувиар, өмнөх сар=100	1.0	1.7	-0.4
<b>Рубль</b>	<b>45.6</b>	<b>49.6</b>	<b>49.0</b>
Жилийн өөрчлөлт, хувиар, өмнөх оны мөн үе=100	0.3	7.5	7.5
Сарын өөрчлөлт, хувиар, өмнөх сар=100	-1.3	-2.5	-1.2



**II.2 Төрийн санхүү**

Улсын нэгдсэн төсвийн тэнцвэржүүлсэн орлого, тусламжийн нийт хэмжээ 2014 оны эхний улиралд 1127.9 тэрбум төг, зарлага, эргэж төлөгдөх цэвэр зээлийн нийт хэмжээ 1287.0 тэрбум төг болж, улсын нэгдсэн төсвийн тэнцвэржүүлсэн нийт тэнцэл 159.1 тэрбум төгрөгийн алдагдалтай гарлаа. Улсын нэгдсэн төсвийн тэнцвэржүүлсэн тэнцэл алдагдалтай гарахад зарлагын өсөлт нь орлогын өсөлтөөс 24.0 пунктээр илүү байна.

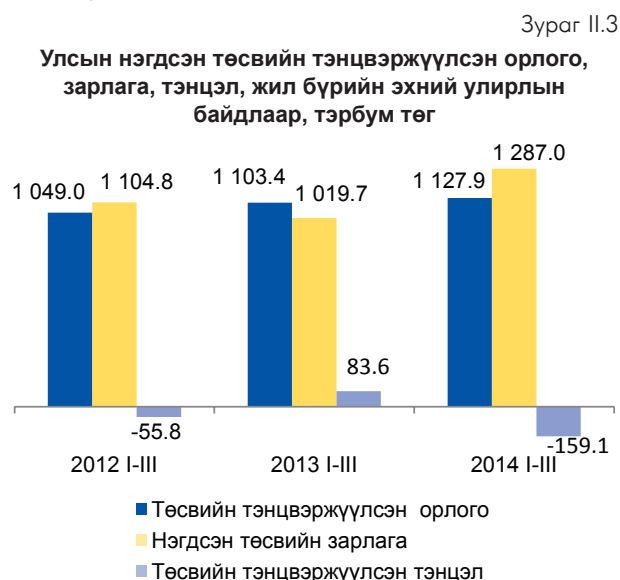

Татварын нийт орлого өмнөх оны мөн үеийнхээс 7.1 тэрбум төг буюу 0.7 хувиар өсөхөд орлогын албан татварын орлого 15.5 тэрбум төг буюу 6.1 хувь, үүн дотроо аж ахуй нэгжийн орлогын албан татварын орлого 29.3 тэрбум төг буюу 18.8 хувь, бусад татварын орлого 2.0 тэрбум төг буюу 1.9 хувиар буурсан

хэдий ч нийгмийн даатгалын шимтгэлийн орлого 10.2 тэрбум төг буюу 5.8 хувь, гадаад худалдааны татварын орлого 8.1 тэрбум төг буюу 13.6 хувиар өссөн нь голлон нөлөөлжээ.

Улсын нэгдсэн төсвийн орлогын 86.8 хувийг татварын орлого, 12.1 хувийг татварын бус орлого, 1.1 хувийг тогтворжуулалтын сангийн орлого эзэлж байгаа нь өмнөх оны мөн үеийнхээс татварын орлогын эзлэх хувь 1.1 пункт, тогтворжуулалтын сангийнх 0.2 пунктээр буурч, татварын бус орлогынх 1.3 пунктээр өсчээ (Хавсралт 5).

Улсын нэгдсэн төсвийн зарлага, эргэж төлөгдөх цэвэр зээлийн нийт хэмжээ 2014 оны эхний улиралд 1287.0 тэрбум төг болж, өмнөх оны мөн үеийнхээс 267.3 тэрбум төг буюу 26.2 хувиар өсөхөд хөрөнгийн зардал 99.3 тэрбум төг буюу 3.7 дахин, бараа, үйлчилгээний зардал 53.3 тэрбум төг буюу 10.9 хувь, татаас, шилжүүлгийн зардал 52.9 тэрбум төг буюу 11.1 хувь, зээлийн үйлчилгээний төлбөрийн зардал 49.2 тэрбум төг буюу 3.4 дахин, эргэж төлөгдөх цэвэр зээл 12.6 тэрбум төгрөгөөр өссөн нөлөөлжээ.

Улсын нэгдсэн төсвийн зарлага, эргэж төлөгдөх цэвэр зээлийн нийт дүнд урсгал зардал 88.8 хувь, хөрөнгийн зардал 10.6 хувь, эргэж төлөгдөх цэвэр зээл 0.6 хувийг эзэлж байгаа нь өмнөх оны мөн үеийнхээс урсгал зардлын эзлэх хувь 8.0 пунктээр буурч, хөрөнгийн зардлынх 7.0 пункт, эргэж төлөгдөх цэвэр зээлийнх 1.0 пунктээр өсчээ (Хавсралт 5).



### II.3 Гадаад худалдаа

Монгол Улс 2014 оны эхний улиралд дэлхийн 105 оронтой худалдаа хийж, гадаад худалдааны нийт бараа эргэлт 1982.9 сая ам.долл, үүнээс экспорт 986.9 сая ам.долл, импорт 996.0 сая ам.долларт хүрчээ. Нийт бараа эргэлтийн хэмжээ өмнөх оны мөн үеийнхээс 31.3 сая ам.долл буюу 1.6 хувь, импортын хэмжээ 209.0 сая ам.долл буюу 17.3 хувиар буурч, харин экспортын хэмжээ 177.7 сая ам.доллараар буюу 22.0 хувиар өсчээ.

Зураг II.4

Гадаад худалдааны нийт бараа эргэлт, жил бүрийн эхний улирлын байдлаар, сая ам.долл

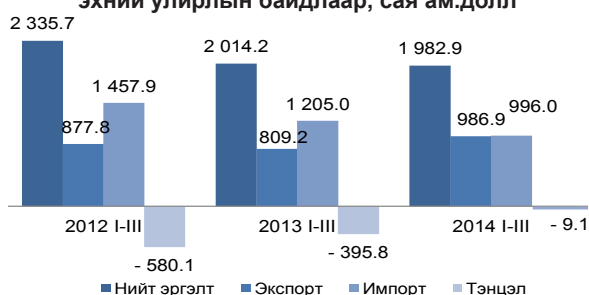

Гадаад худалдааны тэнцэл 2013 оны эхний улиралд 395.8 сая ам.долларын алдагдалтай гарсан бол 2014 оны эхний улиралд 9.1 сая ам.долларын алдагдалтай гарч, өмнөх оны мөн үеийнхээс 386.7 сая ам.доллараар буурчээ.

Экспортын хэмжээ өмнөх оны мөн үеийнхээс 177.7 сая ам.долл буюу 22.0 хувиар нэмэгдэхэд эрдэс бүтээгдэхүүний экспорт 124.7 сая ам.долл, үнэт ба хагас үнэт чулуу, металл, гоёлын зүйлсийн бүлгийн боловсруулаагүй болон хагас боловсруулсан алтны экспорт 47.1 сая ам.доллараар өссөн нь голлон нөлөөлөв.

Хүснэгт II.3

Экспортолсон зарим эрдэс бүтээгдэхүүн, жил бүрийн эхний улирлын байдлаар, мян.т

	2012 I-III	2013 I-III	2014 I-III
Нүүрс	3 400.8	3 445.2	3 743.9
Зэсийн баяжмал	140.1	140.0	214.1
Төмрийн хүдэр	1 478.6	1 121.6	908.6
Боловсруулаагүй газрын тос, мян.барр	750.2	982.0	1 608.3
Цайрын хүдэр, баяжмал	31.5	42.1	15.0
Боловсруулаагүй болон хагас боловсруулсан алт	0.5	1.0	2.2

Импортын хэмжээ өмнөх оны мөн үеийнхээс 209.0 сая ам.долл буюу 17.3 хувиар буурахад импортын дүнд өндөр хувийн жин эзэлдэг эрдэс бүтээгдэхүүний импорт 81.1 сая ам.долл, машин, механик төхөөрөмж, цахилгаан хэрэгсэл, тэдгээрийн сэлбэг, эд ангийнх 84.6 сая ам.долл, авто, агаар, усан замын тээврийн хэрэгсэл, тэдгээрийн эд ангийнх 84.2 сая ам.доллараар буурсан нь нөлөөлөв.



### II.4 Үнэ

#### Хэрэглээний бараа, үйлчилгээний үнэ

Хэрэглээний бараа, үйлчилгээний үнэ, улсын хэмжээнд 2014 оны 3 дугаар сард өмнөх сарынхаас 0.8 хувь, оны эхнээс 3.5 хувь, өмнөх оны мөн үеийнхээс 12.4 хувиар өслөө.

Зураг II.5

Хэрэглээний үнийн улсын индекс (өмнөх оны 12 сар = 100)

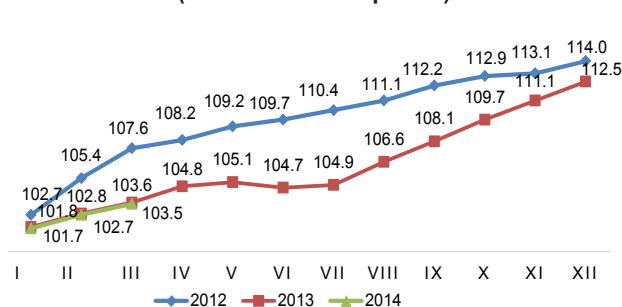

Ерөнхий индекс 2014 оны 3 дугаар сард өмнөх сарынхаас 0.8 хувиар өсөхөд хүнсний бараа, ундаа, усны бүлгийн үнэ дүнгээрээ 1.7 хувь, хувцас, бөс бараа, гутлын бүлэг 1.2 хувиар өссөн нь голлон нөлөөлжээ.

Хэрэглээний бараа, үйлчилгээний үнийн 2014 оны 3 дугаар сарын 0.8 хувийн өсөлтийн 0.5 нэгж (59.9 хувь) нь хүнсний бараа, ундаа, ус бүлгийн үнийн өсөлтөөс; 0.2 нэгж (24.6 хувь) нь хувцас, бөс бараа, гутлын бүлгийн үнийн өсөлтөөс үндсэндээ шалтгаалсан байна.

Хүснэгт II.4

**Хэрэглээний үнийн улсын индекс, бүлгээр**

Бараа, үйлчилгээний бүлэг	Жин	Хувь		
		2014 III 2013 III	2014 III 2013 XII	2014 III 2014 II
<b>Ерөнхий индекс</b>	<b>100.0</b>	<b>112.4</b>	<b>103.5</b>	<b>100.8</b>
Хүнсний бараа, ундаа, ус	29.3	110.6	107.1	101.7
Согтууруулах ундаа, тамхи	3.2	114.1	101.4	100.2
Хувцас, бөс бараа, гутал	16.1	119.4	103.1	101.2
Орон сууц, ус, цахилгаан, түлш	12.3	111.1	101.0	100.0
Гэр ахуйн тавилга, бараа	4.7	117.6	102.3	100.6
Эм, тариа, эмнэлгийн үйлчилгээ	3.6	111.3	101.1	100.1
Тээвэр	12.2	104.1	103.4	100.3
Холбооны хэрэгсэл, шуудангийн үйлчилгээ	4.4	99.8	100.0	100.0
Амралт, чөлөөт цаг, соёлын бараа, үйлчилгээ	2.8	101.3	101.1	100.4
Боловсролын үйлчилгээ	4.7	127.2	100.0	100.0
Зочид буудал, нийтийн хоол, дотуур байрны үйлчилгээ	2.6	113.4	101.9	101.0
Бусад бараа, үйлчилгээ	4.1	118.9	102.7	100.4

**Хэрэглээний үнийн индекс, хувь, аймагаар, 2014 оны 3 дугаар сард (өмнөх сар = 100%)**

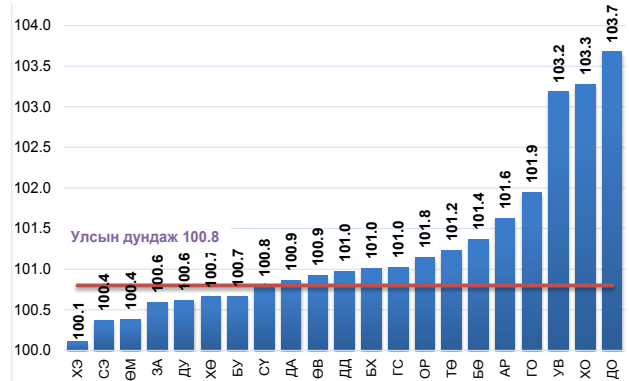

Зураг II.6

Хэрэглээний бараа, үйлчилгээний үнэ 2014 оны 3 дугаар сард өмнөх сарынхаас бүх аймагт 0.1-3.7 хувиар өсчээ. Дорноговь (3.7%) аймагт хамгийн их өсөлттэй байна.

Улаанбаатар хотод 2014 оны 3 дугаар сард өмнөх сарынхаас хэрэглээний сагсны 329 нэрийн бараа, үйлчилгээний 15.6 хувийнх нь үнэ өсч, 0.9 хувийнх нь буурч, 84.5 хувийнх нь үнэ тогтвортой байлаа. Судалгаанд сонгогдсон хүнсний 93 нэрийн барааны 36.6 хувь буюу 34 нэрийн барааны үнэ нэмэгджээ.

Зураг II.7

**Хэрэглээний бараа, үйлчилгээний индекс сарын өөрчлөлт**

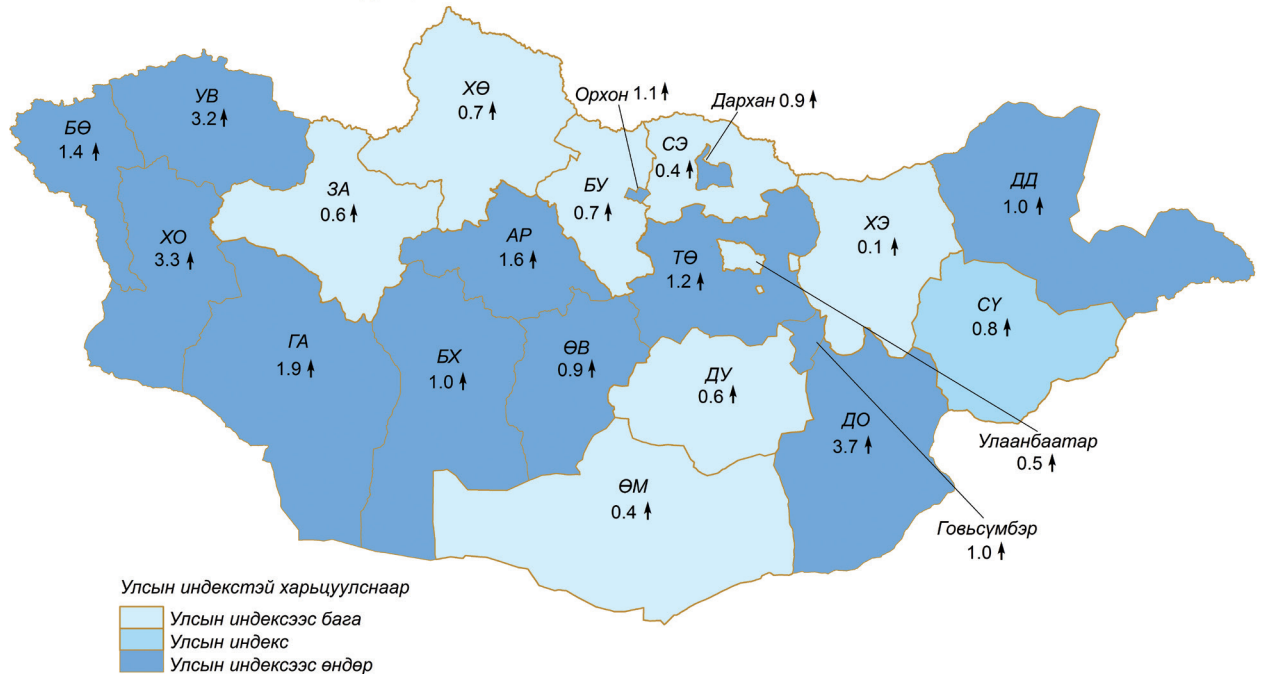

Улсын индекстэй харьцуулснаар  
 - Улсын индексээс бага  
 - Улсын индекс  
 - Улсын индексээс өндөр

### Орон сууцны үнийн индекс

Улаанбаатар хотын төвийн 6 дүүрэгт орон сууцны үнийн индекс 2014 оны 1 дүгээр улиралд 2010 оны эцсийнхээс 2.2 дахин, өмнөх оны мөн үеийнхээс 34.9 хувь, өмнөх улирлынхаас 2.3 хувиар өсчээ.

Энэ оны 1 дүгээр улиралд өмнөх оны мөн үеийнхээс Сонгинохайрхан дүүрэгт 38.9 хувь, Хан-Уул дүүрэгт 36.5 хувь, Баянзүрх дүүрэгт 35.4 хувь, Сүхбаатар дүүрэгт 34.8 хувь, Баянгол дүүрэгт 32.9 хувь, Чингэлтэй дүүрэгт 32.3 хувиар өсч, өмнөх улирлынхаас Сонгинохайрхан дүүрэгт 4.3 хувь, Хан-уул дүүрэгт 2.6 хувь, Баянгол, Баянзүрх дүүрэгт тус бүр 2.0 хувь, Сүхбаатар дүүрэгт 1.9 хувь,

Зураг II.8

Улаанбаатар хотын орон сууцны үнийн индекс, хувиар, (өмнөх оны мөн үетэй харьцуулснаар)

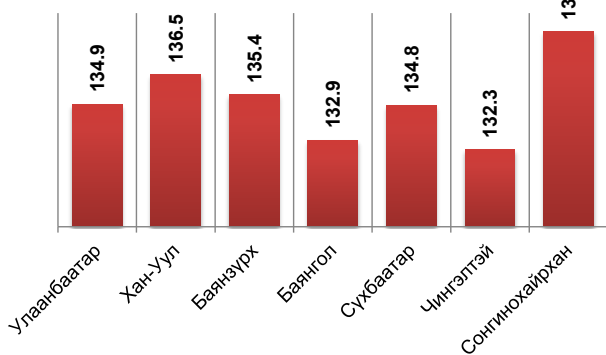

Зураг II.9

Улаанбаатар хотын орон сууцны үнийн индекс, хувиар, (өмнөх улирлынхтай харьцуулснаар)

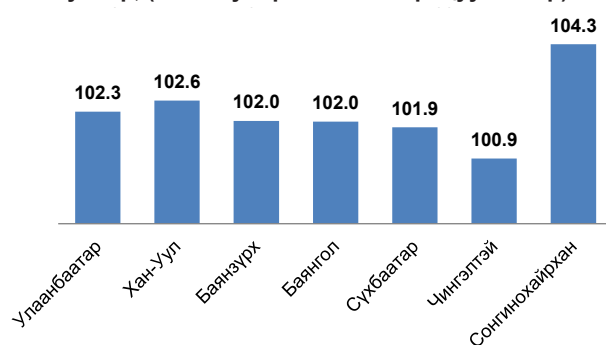

Чингэлтэй дүүрэгт 0.9 хувиар өссөн байна.

Ашиглалтад 1970 оноос өмнө орсон орон сууцны үнэ 2014 оны 1 дүгээр улиралд өмнөх оны мөн үеийнхээс 24.8-34.9 хувиар нэмэгдсэн бөгөөд 1970-2001 оны орон сууцных 31.9-38.9 хувиар өсч түүнчлэн 2002 оноос хойш ашиглалтад орсон орон сууцны үнэ 33.5-43.4 хувиар нэмэгдсэн байна.

Ашиглалтад 1970 оноос өмнө орсон орон сууцны үнэ 2014 оны 1 дүгээр улиралд өмнөх улирлынхаас 0.6-1.5 хувиар, 1970-2001 оны орон сууцных 1.0-4.3 хувиар, 2002 оноос хойших орон сууцны үнэ 1.4-5.2 хувиар өссөн байна.

### Мал аж ахуйн гол нэр төрлийн зарим бүтээгдэхүүний зах зээлийн дундаж үнэ

Мал аж ахуйн бүтээгдэхүүний үнийн судалгаагаар 2014 оны 3 дугаар сард үхрийн 2 м-ээс дээш урттай ширний дундаж үнэ Увс, Сүхбаатар, Баянхонгор, Дундговь, Дорнод аймагт хамгийн бага буюу 25.0-30.0 мян.төг, Архангай, Сэлэнгэ, Төв аймаг, Улаанбаатар хот, Орхон аймагт хамгийн их буюу 45.0-50.0 мян. төг байна. Адууны ширнийх Хөвсгөл, Архангай, Дорнод, Увс, Дорноговь аймагт хамгийн бага буюу 15.0-20.0 мян.төг, Өвөрхангай, Дархан-Уул, Өмнөговь, Завхан, Төв аймаг, Улаанбаатар хотод хамгийн их буюу 28.0-32.5 мян.төг, ямааны 1 кг цагаан ноолуурын үнэ Говь-Алтай, Баян-Өлгий, Баянхонгор, Завхан, Ховд аймагт хамгийн бага буюу 53.0-71.0 мян.төг, Архангай, Орхон, Сүхбаатар аймаг, Улаанбаатар хот, Дорнод, Хэнтий аймагт хамгийн их буюу 88.0-90.0 мян.төг байна.

### Улаанбаатар хотод худалдаалагдсан барилгын гол нэрийн материалын дундаж үнэ

Улаанбаатар хотод 2014 оны 3 дугаар сард худалдаалагдсан эх орны үйлдвэрийн болон ОХУ, БНХАУ, БНСУ-д үйлдвэрлэсэн барилгын үндсэн 24 нэр төрлийн материалын дундаж үнийг мэдээнд хамрууллаа.

Өмнөх оны мөн үеийнхээс 2014 оны 3 дугаар сард эх орны үйлдвэрийн нэг м3 шалны банзны үнэ 40.0 мян.төг буюу 20.0 хувь, захалсан банзных 5.0 мян.төг буюу 14.3 хувь, нэг м2 вакуум цонхных 8.0 мян. төг буюу 8.9 хувиар өсчээ. Улаан тоосгоны ширхэгийн үнэ 66 төг буюу 21.4 хувь, нэг м3 хөнгөн бетоных 13.2 мян.төг буюу 8.8 хувиар буурчээ. БНХАУ-д үйлдвэрлэсэн нэг ширхэг шалны хавтангийн үнэ 650 төг буюу 76.5 хувь, уян шүршүүрийнх 12.5 мян.төг буюу 41.7 хувь, шаазан суултуурынх 22.5 мян.төг буюу 20.5 хувь, тосон будгийнх 500 төг буюу 20.0 хувь, крантных 11.5 мян.төг буюу 19.2 хувь, шаазан угаагуурынх 15.0 мян.төг буюу 18.8 хувь, тараган цавууных 500 төг буюу 14.3 хувь, төмөр хаалгынх 22.5 мян.төг буюу 14.1 хувь, дүүжин таазных 100 төг буюу 1.8 хувиар өсч, нэг килограмм хадаасны үнэ 500 төг буюу 17.9 хувь, гадна эмульсийнх 3.0 мян.төг буюу 16.7 хувь, цементийнх 1.4 мян.төг буюу 14.3 хувь, нэг м2 цонхны нөлөөгүй шилний үнэ 1.0 мян.төг буюу 7.7 хувиар буурчээ. БНСУ-д үйлдвэрлэсэн ханын цаасны үнэ 1.8 мян.төг буюу 32.7 хувь, ОХУ-д үйлдвэрлэсэн боодол чулуутай, хар цаасны үнэ 2.0 мян.төг буюу 10.0 хувиар өссөн байна.

Өмнөх сарынхаас эх орны үйлдвэрийн нэг метр квадрат вакуум цонхны үнэ 8.0 мян.төг буюу 8.9 хувиар өсчээ. БНХАУ-д үйлдвэрлэсэн уян шүршүүрийн үнэ 1.5 мян.төг буюу 3.7 хувь,



дүүжин таазных 100 төг буюу 1.8 хувь, төмөр хаалгынх 2.5 мян.төг буюу 1.4 хувиар өсч, гадна эмульсний үнэ 3.0 мян.төг буюу 16.7 хувь, крантных 1.0 мян.төг буюу 1.4 хувиар буурчээ.



## II.5 Бизнес регистр

Аж ахуйн нэгж, байгууллагын регистрийн санд 2014 оны эхний улиралд 101.6 мянган аж ахуйн нэгж, байгууллага бүртгэлтэй байгаагийн 49.9 мянга буюу 49.1 хувь нь үйл ажиллагаа явуулж байна. Регистрийн санд бүртгэлтэй, үйл ажиллагаа явуулж байгаа аж ахуйн нэгж, байгууллагын 30.4 мянга буюу 61.0 хувь нь Улаанбаатар хотод, 6.4 мянга буюу 12.9 хувь нь Төвийн бүс, 5.7 мянга буюу 11.4 хувь нь Хангайн бүс, 5.2 мянга буюу 10.5 хувь нь Баруун бүс, 2.1 мянга буюу 4.2 хувь нь Зүүн бүсэд ногдож байна. Үйл ажиллагаа явуулж байгаа аж ахуйн нэгж, байгууллагын 82.3 хувь нь 1-9 ажиллагчидтай, 8.0 хувь нь 10-19 ажиллагчидтай, 6.1 хувь нь 20-49 ажиллагчидтай, 3.6 хувь нь 50-иас дээш ажиллагчидтай байна.

Регистрийн санд бүртгэлтэй, үйл ажиллагаа нь тодорхойгүй 51.7 мянган аж ахуйн нэгж, байгууллага байгаагийн 14.1 мянга буюу 27.3 хувь нь үйл ажиллагаагаа эхлээгүй, 29.9 мянга буюу 57.9 хувь нь түр зогссон, 1.1 мянга буюу 2.1 хувь нь бүрэн зогссон, 6.6 мянга буюу 12.7 хувь нь бусад шалтгаантай байна.



## II.6 Хөдөө аж ахуй

Улсын хэмжээнд 2013 оны эцэст тоологдсон төллөх насны нийт 19.4 сая хээлтэгч малын 5.5 сая буюу 28.2 хувь нь 2014 оны эхний улиралд төллөсөн байна. Эм ямааны 31.9 хувь, эм хонины 29.6 хувь, ингэний 14.1 хувь, үнээний 9.2 хувь, гүүний 3.2 хувь нь төллөжээ.

Гарсан төлийн 99.2 хувь буюу 5461.8 мян. толгой төл бойжиж байгаа нь өмнөх оны мөн үеийнхээс 1434.8 мянга буюу 35.6 хувиар их байна.



## II.7 Аж үйлдвэр

Аж үйлдвэрийн салбарын нийт үйлдвэрлэл оны үнээр, 2014 оны эхний улиралд 1614.7 тэрбум төг болж, өмнөх оны мөн үеийнхээс 348.2 тэрбум төг буюу 27.5 хувиар, үүнээс уул уурхай, олборлох аж үйлдвэрийн салбарынх 329.3 тэрбум төг буюу 42.3 хувь, цахилгаан, дулааны эрчим хүч үйлдвэрлэл, усан хангамжийн салбарынх 28.5 тэрбум төг буюу 19.0 хувиар өсч, харин боловсруулах аж үйлдвэрийнх 9.6 тэрбум төг буюу 2.9 хувиар буурлаа.

Хүснэгт II.5

### Аж үйлдвэрийн салбарын бүтээгдэхүүний нийт үйлдвэрлэл, оны үнээр, жил бүрийн эхний улирлын байдлаар

Аж үйлдвэрийн салбар	2013 III	2014 III	2013 I-III	2014 I-III	2014 I-III / 2013 I-III %
Нийт дүн	457.1	597.0	1 266.5	1 614.7	127.5
Уул уурхай, олборлох аж үйлдвэр	291.5	426.2	778.5	1 107.8	142.3
Боловсруулах аж үйлдвэр	115.5	113.8	338.0	328.4	97.1
Цахилгаан, дулааны эрчим хүч үйлдвэрлэл, усан хангамж	50.1	57.0	150.0	178.5	119.0

Аж үйлдвэрийн салбарын үйлдвэрлэлийн индекс (2010=100, улирлын нөлөөллийг арилгасан туршилт тооцоо) 2014 оны эхний улиралд өмнөх оны мөн үеийнхээс 4.6 хувь, өмнөх сарынхаас 2.5 хувиар өсч, харин жилийн эцсийнхээс 5.3 хувиар буурсан байна.

Өмнөх оны мөн үеийнхээс уул уурхай, олборлох аж үйлдвэрийн салбарт төмрийн хүдэр, баяжмал, газрын тос, зэсийн баяжмал зэрэг бүтээгдэхүүний олборлолт 8.2 хувиас 1.8 дахин, боловсруулах аж үйлдвэрийн салбарт нарийн боов, хиаман төрлийн бүтээгдэхүүн, шингэн сүү, цэвэр ус, ган төмөр хийц, шохой, металл бэлдэц, барилгын модон хаалга,

Зураг II.10

### Уул уурхайн зарим гол нэр төрлийн бүтээгдэхүүний үйлдвэрлэлийн өөрчлөлт, жил бүрийн 3-р сарын байдлаар, хувиар, 2010 III=100%



цонх, металл цувимал, гурил, нэхий дээл, вакуум цонх хаалга, зүсмэл материал зэрэг бүтээгдэхүүний үйлдвэрлэл 2.4 хувиас 2.7 дахин өссөн байна.

Аж үйлдвэрийн салбарын борлуулсан бүтээгдэхүүн 2014 оны эхний улиралд 1605.2 тэрбум төг болж, 1030.9 тэрбум төг буюу 64.2 хувийг гадаад зах зээлд борлуулжээ.

Зураг II.11

**Аж үйлдвэрийн салбарын борлуулалтын бүтэц, дэд салбараар, жил бүрийн эхний улирлын байдлаар, хувиар**



**II.8 Барилга**

Барилгын байгууллагууд 2014 оны эхний улиралд нийт 35.2 тэрбум төгрөгийн барилга угсралт, их засварын ажил гүйцэтгэсний 33.2 тэрбум төг буюу 94.2 хувь нь дотоодын, 2.0 тэрбум төг буюу 5.8 хувь нь гадаадын барилгын байгууллагуудад ногдож байна.

Барилга угсралт, их засварын ажлын хэмжээ өмнөх оны мөн үеийнхээс 7.8 тэрбум төг буюу 28.6 хувиар өсөхөд дотоодын байгууллагынх 6.6 тэрбум төг буюу 24.7 хувиар өссөн нь голлон нөлөөлөв.

Барилга угсралт, их засварын ажлын 6.7 хувь нь их засварын ажил, 52.0 хувь нь орон сууцны барилга, 21.3 хувь нь орон сууцны бус барилга, 20.0 хувь нь инженерийн барилга, байгууламж байна. Өмнөх оны мөн үеийнхээс орон сууцны барилгын ажлын эзлэх хувь 18.5 пунктээр нэмэгдэж, их засварын ажлынх 2.0 пункт, инженерийн барилга, байгууламжийнх 4.6 пункт, орон сууцны бус барилгынх 11.9 пунктээр буурсан байна.

Зураг II.12

**Барилга угсралт, их засварын ажил, жил бүрийн эхний улирлын байдлаар, тэрбум төг**

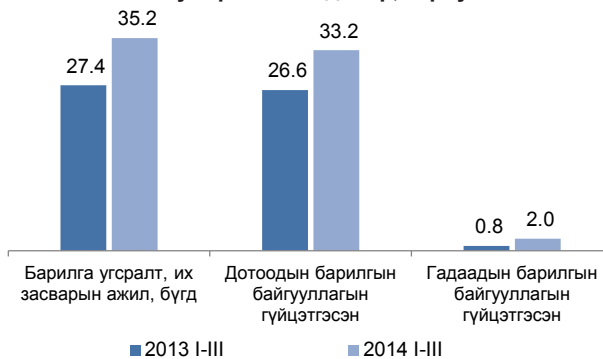

**II.8 Тээвэр**

Бүх төрлийн тээврээр 2014 оны эхний улиралд 8.9 сая т ачаа, давхардсан тоогоор 83.2 сая зорчигч тээвэрлэсэн нь өмнөх оны мөн үеийнхээс тээсэн ачаа 826.0 мян.т буюу 10.2 хувиар өсч, харин зорчигчдын тоо 5.3 сая хүн буюу 6.0 хувиар буурчээ.

Авто тээврээр тээсэн ачаа 2014 оны эхний улиралд 4.5 сая т болж, өмнөх оны мөн үеийнхээс 1.0 мян.т буюу 29.6 хувиар өсчээ. Энэ оны эхний улиралд давхардсан тоогоор 82.2 сая зорчигч зорчсон нь өмнөх оны мөн үеийнхээс 5.2 сая зорчигч буюу 6.0 хувиар буурчээ. Авто тээврийн орлого өмнөх оны мөн үеийнхээс 30.5 тэрбум төг буюу 54.4 хувиар нэмэгдсэн байна.

Төмөр замын тээврээр 2014 оны эхний улиралд 4448.3 мян.т ачаа, давхардсан тоогоор 800.5 мян.зорчигч тээвэрлэсэн нь өмнөх оны мөн үеийнхээс тээсэн ачаа 192.3 мян.т буюу 4.1 хувь, зорчигчдын тоо 91.4 мян. хүн буюу 10.3 хувиар буурсан байна.

Зураг II.13

**Төмөр замын тээврээр зорчигчдын тоо болон тээсэн ачаа, жил бүрийн эхний улирлын байдлаар**

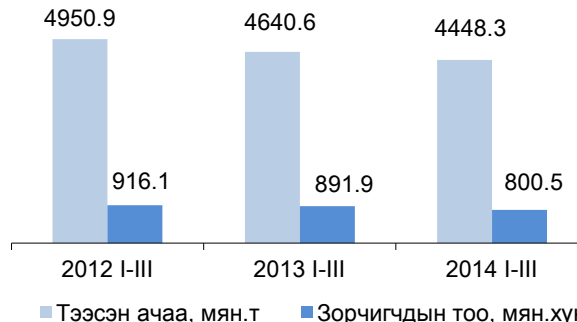



Төмөр замын нийт ачаа тээвэрлэлтэд экспортын ачаа тээвэрлэлт 21.8 хувийг эзэлж, өмнөх оны мөн үеийнхээс 6.5 пунктээр буурахад төмрийн хүдрийн тээвэрлэлт 327.6 мян.т буюу 32.8 хувь, дотоодод тээвэрлэсэн нүүрс 66.4 мян.т буюу 3.4 хувь, цементийн тээвэрлэлт 41.0 мян.т буюу 22.1 хувь буурсан нь голлон нөлөөлжээ. Нийт ачаа тээвэрлэлтэд дотоодын ачаа тээвэрлэлт 54.8 хувь, импортын ачаа 10.3 хувь, дамжин өнгөрсөн ачаа 13.1 хувийг эзэлж, өмнөх оны мөн үеийнхээс дотоодын ачаа 1.0 пункт, импортын ачаа 0.5 пункт, дамжин өнгөрсөн ачаа 5.0 пунктээр нэмэгдсэн байна.

Төмөр замын тээврээр тээсэн ачаа 2014 оны 3 дугаар сард 1601.6 мян.т болж, өмнөх сарынхаас 303.9 мян.т буюу 23.4 хувь, зорчигчдын тоо 266.7 мян.хүн болж, 15.4 мян. хүн буюу 6.1 хувь, орлого 32.1 тэрбум төг болж, 9.2 тэрбум төг буюу 40.4 хувиар өссөн бол өмнөх оны мөн үеийнхээс тээсэн ачаа 38.0 мян.т буюу 2.3 хувь, зорчигчдын тоо 14.8 мян. хүн буюу 5.3 хувь, орлого 700.3 сая төг буюу 2.1 хувиар буурсан байна. Төмөр замын тээврийн салбарын орлого 2014 оны эхний 3 сард 85.5 тэрбум төг болж, өмнөх оны мөн үеийнхээс 1.6 тэрбум төг буюу 1.8 хувиар буурчээ.

Агаарын тээврээр 2014 оны эхний улиралд 796.4 т ачаа, давхардсан тоогоор 151.0 мян. зорчигч зорчсон нь өмнөх оны мөн үеийнхээс тээсэн ачаа 53.2 т буюу 6.3 хувь, зорчигчдын тоо 13.2 мян.хүн буюу 8.1 хувиар буурчээ.

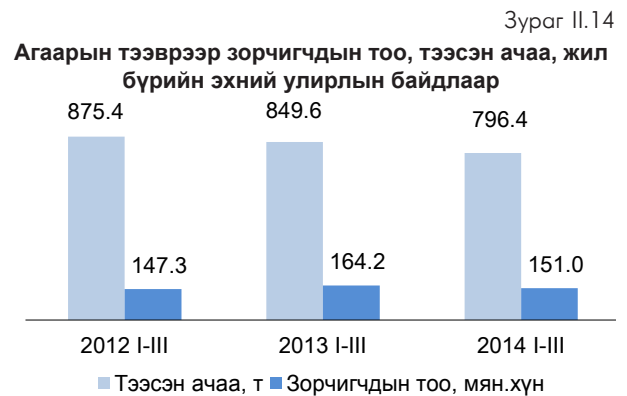

Агаарын тээврээр тээсэн ачаа 2014 оны 3 дугаар сард 297.8 т болж, өмнөх сарынхаас 56.9 т буюу 23.6 хувь, зорчигчдын тоо 49.7 мян. хүн болж, 5.6 мян.хүн буюу 12.7 хувь, орлого 13.7 тэрбум төг болж, 997.5 сая төг буюу 7.9 хувиар өссөн бол өмнөх оны мөн үеийнхээс тээсэн ачаа 16.3 т буюу 5.2 хувь, зорчигчдын тоо 6.4 мян.хүн буюу 11.3 хувь, орлого 2.1 тэрбум төг буюу 13.1 хувиар буурсан байна.

Дотоодод зорчсон зорчигчдын тоо 2014 оны эхний улиралд өмнөх оны мөн үеийнхээс 15.4 мян.хүн буюу 20.3 хувиар буурч, харин олон улсад зорчсон зорчигчдын тоо 2.2 мян. хүн буюу 2.5 хувиар өсчээ.

Агаарын тээврийн салбарын орлого 2014 оны эхний улиралд 42.5 тэрбум төг болж, өмнөх оны мөн үеийнхээс 4.4 тэрбум төг буюу 9.4 хувиар буурчээ.

МОНГОЛ УЛСЫН ҮНДЭСНИЙ  
СТАТИСТИКИЙН ХОРООНЫ ДАРГА



С.МЭНДСАЙХАН

2014 оны 4 дүгээр сарын 11

**ҮНДСЭН ҮЗҮҮЛЭЛТҮҮД, жил бүрийн эхний улирлын байдлаар**  
**MAIN INDICATORS, for the first quarter of selected years**

Үзүүлэлтүүд	Indicators	2013 I-III	2014 I-III	2014 I-III 2013 I-III %
<b>Нийгмийн статистикийн үзүүлэлтүүд</b>	<b>Social statistical indicators</b>			
Төрсөн хүүхдийн тоо (амьд төрөлт)	Number births (live births)	18 952	19 925	105.1
Бүртгэлтэй ажилгүй иргэдийн тоо, 3 дугаар сарын эцэст	Number of registered unemployed, end of the March	35 212	34 295	97.4
Халдварт өвчнөөр өвчлөгчдийн тоо	Number of infectious disease cases	10 538	7 967	75.6
Бүртгэгдсэн гэмт хэргийн тоо	Number of committed offences	6 165	6 672	108.2
<b>Макро эдийн засгийн статистикийн үзүүлэлтүүд</b>	<b>Macro economic statistical indicators</b>			
Хэрэглээний үнийн улсын индексийн өөрчлөлт, оны эхнээс, хувиар	National consumer price index, from the beginning of the year, percent	3.6	3.5	-
Гүйлгээнд байгаа бэлэн мөнгө*, 3 дугаар сарын эцэст, тэрбум төг	Currency in circulation* end of the March, bln.tog	687.7	801.2**	116.5
Мөнгө M1*, 3 дугаар сарын эцэст, тэрбум төг	Money M1*, end of the March, bln.tog	1 589.1	1 726.5**	108.6
Мөнгө M2*, 3 дугаар сарын эцэст, тэрбум төг	Money M2* end of the March, bln.tog	7 300.6	9 916.4**	135.8
Валютын зах зээлийн нэрлэсэн ханш, 3 дугаар сарын дундаж, 1 ам.доллар=төгрөг*	Market exchange rate, end of the March 1 USD=togrog*	1 404.4	1 772.3	126.2
Улсын нэгдсэн төсвийн нийт тэнцвэржүүлсэн орлого, тусламж, тэрбум төг	Total equilibrated revenue and grants of General Government budget, bln.tog	1 103.4	1 127.9	102.2
Улсын нэгдсэн төсвийн нийт зарлага, эргэж төлөгдөх цэвэр зээл, тэрбум төг	Total expenditure and net lending of General Government budget, bln.tog	1 019.7	1 287.0	126.2
Улсын нэгдсэн төсвийн тэнцвэржүүлсэн нийт тэнцэл, тэрбум төг	Equilibrated overall balance of General Government budget bln.tog	83.6	- 159.1	-
Улсын нэгдсэн төсвийн урсгал орлого, тэрбум төг	General Government current budget revenue, bln.tog	1 103.2	1 127.6	102.2
Улсын нэгдсэн төсвийн урсгал зардал, тэрбум төг	General Government current budget expenditure, bln.tog	986.9	1 142.3	115.7
Улсын нэгдсэн төсвийн тэнцвэржүүлсэн урсгал тэнцэл, тэрбум төг	Equilibrated current balance of General Government budget, bln.tog	116.3	- 14.7	-
Экспорт, сая ам.долл	Exports, mln.USD	809.2	986.9	122.0
Импорт, сая ам.долл	Imports, mln.USD	1 205.0	996.0	82.7
Гадаад худалдааны тэнцэл, сая ам.долл	External trade balance, mln.USD	- 395.8	- 9.1	2.3
<b>Эдийн засгийн статистикийн үзүүлэлтүүд</b>	<b>Economic statistical indicators</b>			
Бойжуулсан төл, мян.толгой	Number of survivals, thous.heads	4 027.0	5 461.8	135.6
Зүй бусаар хорогдсон том мал, мян.толгой	Natural losses of adult animals, thous.heads	243.6	87.6	35.9
Аж үйлдвэрийн салбарын нийт үйлдвэрлэл, оны үнээр, тэрбум төг	Gross industrial output, at current prices, bln.tog	1 266.5	1 614.7	127.5
Үүнээс:	Of which:			
-Уул уурхай, олборлох аж үйлдвэр	-Mining and quarrying	778.5	1 107.8	142.3
-Боловсруулах аж үйлдвэр	-Manufacturing	338.0	328.4	97.1
-Цахилгаан, дулааны эрчим хүч, усан хангамж	-Electricity, thermal energy and water supply	150.0	178.5	119.0
Барилга угсралт, их засварын ажил, оны үнээр, сая төг	Total amount construction and capital repair, maintenance, at current price, mln.tog	27 422.0	35 253.2	128.6
Бүх төрлийн тээврээр тээсэн ачаа, мян.т	Carried freight, by all types of transport thous.t	8 084.0	8 910.0	110.2
Бүх төрлийн тээврээр зорчсон зорчигчид, мян.хүн	Carried passengers, by all types of transport, thous.persons	88 472.3	83 152.8	94.0

\* Эх үүсвэр: Монголбанкны статистикийн сарын мэдээлэл

\* Source: Monthly statistical bulletin, Bank of Mongolia

\*\* Тайлбар: Урьдчилсан гүйцэтгэл

\*\* Note: Preliminary results

**I. ХҮН АМ  
POPULATION**

1.1. ТӨРӨЛТ, НАС БАРАЛТ, ЕРДИЙН ЦЭВЭР ӨСӨЛТ, 1000 хүнд ногдохоор, аймаг, нийслэлээр,  
жил бүрийн эхний улирлын байдлаар  
*BIRTHS, DEATHS AND NATURAL INCREASE, per 1000 population, by aimags and the Capital,  
as a first quarter of selected years*

Аймаг, нийслэл <i>Aimags and the Capital</i>	Төрөлт <i>Birth</i>			Нас баралт <i>Death</i>			Ердийн цэвэр өсөлт* <i>Natural increase</i>		
	2012 I-III	2013 I-III	2014 I-III	2012 I-III	2013 I-III	2014 I-III	2012 I-III	2013 I-III	2014 I-III
<b>Бүгд/Total</b>	<b>6.5</b>	<b>6.8</b>	<b>7.0</b>	<b>1.6</b>	<b>1.5</b>	<b>1.5</b>	<b>4.9</b>	<b>5.3</b>	<b>5.5</b>
	<b>Баруун бүс</b>			<b>Western region</b>					
БӨ/BO	7.1	7.2	7.5	1.3	1.2	1.3	5.8	6.0	6.2
ГО/GO	6.7	6.6	6.3	1.6	1.4	1.7	5.1	5.2	4.6
ЗА/ZA	6.0	5.4	6.8	1.7	1.6	1.8	4.3	3.8	5.0
УВ/UV	6.5	7.1	7.2	1.7	1.5	1.5	4.8	5.6	5.7
ХО/КНО	7.4	7.0	7.3	1.5	1.4	1.4	5.9	5.6	5.9
	<b>Хангайн бүс</b>			<b>Khangai region</b>					
АР/АР	5.8	6.1	6.8	1.6	1.4	1.4	4.2	4.7	5.4
БХ/ВКН	6.9	7.8	6.9	1.4	1.6	1.7	5.5	6.2	5.2
БУ/БУ	4.3	4.4	5.0	1.6	1.0	1.3	2.7	3.4	3.7
ОР/ОР	7.2	7.1	7.8	1.7	1.3	1.6	5.5	5.8	6.2
ӨВ/ОВ	6.3	6.5	7.4	1.7	1.6	1.5	4.6	4.9	5.9
ХӨ/КНС	7.1	7.3	6.8	2.1	1.8	1.7	5.0	5.5	5.1
	<b>Төвийн бүс</b>			<b>Central region</b>					
ГС/ГС	7.0	8.8	8.3	1.9	0.8	1.2	5.1	8.0	7.1
ДА/ДА	7.1	6.9	7.7	1.9	1.5	1.8	5.2	5.4	5.9
ДО/ДО	5.6	6.4	5.7	1.5	1.4	1.5	4.1	5.0	4.2
ДУ/ДУ	5.4	5.8	6.3	1.5	1.6	1.7	3.9	4.2	4.6
ӨМ/ОМ	4.9	6.1	5.1	1.2	1.2	1.3	3.7	4.9	3.8
СЭ/СЕ	4.8	4.5	5.4	1.6	1.1	1.4	3.2	3.4	4.0
ТӨ/ТО	3.3	3.2	4.0	1.3	1.1	1.0	2.0	2.1	3.0
	<b>Зүүн бүс</b>			<b>Eastern region</b>					
ДД/ДД	7.4	7.4	6.6	2.0	1.5	1.7	5.4	5.9	4.9
СҮ/СУ	6.5	5.6	6.0	1.5	1.8	1.9	5.0	3.8	4.1
ХЭ/КНЕ	6.1	6.0	5.9	1.8	1.1	1.3	4.3	4.9	4.6
	<b>Улаанбаатар</b>			<b>Ulaanbaatar</b>					
УБ/УВ	6.9	7.5	7.6	1.7	1.5	1.5	5.2	6.0	6.1

Тайлбар:

\* Эрүүл мэндийн яамны төрөлт, нас баралтын мэдээг үндэслэн хүн амын өсөлтийг тооцож гаргав.

Note:

\* The natural increase of population has calculated, based on births and deaths data produced by the Ministry of Health.

**II. ХӨДӨЛМӨР  
LABOUR**

2.1 АЖ ҮЙЛДВЭРИЙН САЛБАРТ АЖИЛЛАГЧДЫН ТОО, дэд салбараар, жил бүрийн 3 дугаар сарын байдлаар  
EMPLOYMENT IN INDUSTRY, by divisions, as of March, selected years

Аж үйлдвэрийн салбар	Industrial division	2013 III	2014 III	$\frac{2014 \text{ III}}{2013 \text{ III}}$ %
<b>Аж үйлдвэрийн салбар</b>	<b>Industrial division</b>	<b>57 951</b>	<b>61 883</b>	<b>106.8</b>
<b>Уул уурхай, олборлох аж үйлдвэр</b>	<b>Mining and quarrying</b>	<b>17 982</b>	<b>20 443</b>	<b>113.7</b>
Нүүрс олборлолт	Mining of coal and lignite, extraction of peat	7 711	8 317	107.9
Газрын тос олборлолт	Extraction of crude petroleum	580	1 124	193.8
Металлын хүдэр олборлолт	Mining of metal ores	7 950	9 414	118.4
Бусад ашигт малтмал олборлолт	Other mining and quarrying	1 741	1 588	91.2
<b>Боловсруулах аж үйлдвэр</b>	<b>Manufacturing</b>	<b>25 221</b>	<b>26 663</b>	<b>105.7</b>
Хүнсний бүтээгдэхүүн, ундаа үйлдвэрлэл	Manufacture of food products and beverages	10 811	11 684	108.1
Мах, загас, жимс, ногоо, өөх, тос боловсруулалт	Production, processing and preserving of meat, fish, fruit, vegetables, oils, fats	1 314	1 148	87.4
Сүү, сүүн бүтээгдэхүүн үйлдвэрлэл	Manufacture of dairy products	849	898	105.8
Үр тарианы гурил, цардуул, малын тэжээл үйлдвэрлэл	Manufacture of grain mill products, starches, starch products, and prepared animal feeds	1 105	1 374	124.3
Хүнсний бусад бүтээгдэхүүн үйлдвэрлэл	Manufacture of other food products	3 926	4 542	115.7
Ундаа үйлдвэрлэл / согтууруулах ундаа ороод /	Manufacture of beverages / includes alcohol drinks/	3 617	3 722	102.9
Тамхи үйлдвэрлэл	Manufacture of tobacco products	128	98	76.6
Нэхмэлийн үйлдвэрлэл	Manufacture of textiles	4 490	4 986	111.0
Хувцас үйлдвэрлэл, үслэг арьс боловсруулалт	Manufacture of wearing apparel, dressing and dyeing of fur	1 416	1 537	108.5
Арьс, шир боловсруулах, ширэн эдлэл, гутал үйлдвэрлэл	Tanning, dressing of leather, manufacture of luggage, handbags, saddlery harness, footwear	594	560	94.3
Мод, модон эдлэл үйлдвэрлэл	Manufacture of wood and wooden products	594	484	81.5
Цаас, цаасан бүтээгдэхүүн үйлдвэрлэл	Manufacture of paper and paper products	271	264	97.4
Нийтлэх, хэвлэх, дуу бичлэг хийх ажиллагаа	Publishing, printing and reproduction of recorded media	1 113	986	88.6
Кокс, шахмал түлш үйлдвэрлэл	Manufacture of coke and briquette	211	240	113.7
Химийн бүтээгдэхүүн үйлдвэрлэл	Manufacture of chemicals and chemical products	1 244	1 127	90.6
Резин болон хуванцар бүтээгдэхүүн үйлдвэрлэл	Manufacture of rubber and plastics products	230	247	107.4
Төмөрлөг бус эрдэс бодисоор хийсэн эдлэл үйлдвэрлэл	Production of other non-metallic mineral products	1 563	1 678	107.4
Төмрийн үйлдвэрлэл	Manufacture of basic metals	1 683	1 691	100.5
Машин, тоног төхөөрөмжөөс бусад төмөр эдлэл үйлдвэрлэл	Manufacture of fabricated metal products, except machinery	182	292	160.4
Бичиг хэргийн болон тооцоолох техник үйлдвэрлэл	Manufacture of office accounting and computing	45	75	166.7
Цахилгаан хэрэгсэл үйлдвэрлэл	Manufacture of electrical and apparatus	17	-	-
Эмнэлгийн багаж хэрэгсэл, нарийн хэмжүүр, хараа зүйн хэрэгсэл үйлдвэрлэл	Manufacture of medical precision and optical instruments	59	51	86.4
Тээврийн бусад хэрэгсэл үйлдвэрлэл	Manufacture of other transport equipment	135	97	71.9
Тавилга үйлдвэрлэл, боловсруулах үйлдвэрийн бусад	Manufacture of furniture others	435	566	130.1
<b>Цахилгаан, дулааны эрчим хүч үйлдвэрлэл, усан хангамж</b>	<b>Electricity, thermal energy and water supply</b>	<b>14 748</b>	<b>14 777</b>	<b>100.2</b>
Цахилгаан, дулаан, уур үйлдвэрлэл	Electricity, thermal energy, steam	11 348	11 400	100.5
Ус ариутгал, усан хангамж	Collection, purification and distribution of water	3 400	3 377	99.3

2.2 БҮРТГЭЛТЭЙ АЖИЛГҮЙ ИРГЭДИЙН ТОО\*, бүс, аймаг, нийслэлээр, сарын эцэст  
 NUMBER OF REGISTERED UNEMPLOYED\*, by regions, aimags and the Capital, at the end of months

Бүс, аймаг, нийслэл Region, aimags and the Capital	2013		2014		2014 III 2013 III	%
	II	III	II	III		
<b>Дүн / Total</b>	<b>37 352</b>	<b>35 212</b>	<b>33 474</b>	<b>34 295</b>		<b>97.4</b>
<b>Баруун бүс / Western region</b>	<b>5 749</b>	<b>5 348</b>	<b>4 696</b>	<b>5 323</b>		<b>99.5</b>
БӨ / BO	868	935	1 347	1 243		132.9
ГО / GO	816	790	682	814		103.0
ЗА / ZA	1 461	850	773	792		93.2
УВ / UV	998	1 168	864	988		84.6
ХО / KHO	1 606	1 605	1 030	1 486		92.6
<b>Хангайн бүс / Khangai region</b>	<b>8 806</b>	<b>7 691</b>	<b>6 601</b>	<b>6 864</b>		<b>89.2</b>
АР / AR	1 787	1 968	907	944		48.0
БХ / BKH	1 501	793	849	750		94.6
БУ / BU	174	345	631	688		199.4
ОР / OR	453	639	897	896		140.2
ӨВ / OV	2 148	1 577	1 835	1 821		115.5
ХӨ / KHS	2 743	2 369	1 482	1 765		74.5
<b>Төвийн бүс / Central region</b>	<b>5 997</b>	<b>6 438</b>	<b>5 730</b>	<b>5 777</b>		<b>89.7</b>
ГС / GS	185	162	212	293		180.9
ДА / DA	1 756	1 775	1 805	1 834		103.3
ДО / DO	983	979	1 183	1 254		128.1
ДУ / DU	706	397	568	471		118.6
ӨМ / OM	448	577	335	388		67.2
СЭ / SE	818	1 108	743	733		66.2
ТӨ / TO	1 101	1 440	884	804		55.8
<b>Зүүн бүс / Eastern region</b>	<b>3 587</b>	<b>3 708</b>	<b>4 695</b>	<b>4 805</b>		<b>129.6</b>
ДД / DD	1 729	1 764	2 978	2 993		169.7
СҮ / SU	835	831	634	765		92.1
ХЭ / KHE	1 023	1 113	1 083	1 047		94.1
<b>Улаанбаатар / Ulaanbaatar</b>	<b>13 213</b>	<b>12 027</b>	<b>11 752</b>	<b>11 526</b>		<b>95.8</b>

\* Хөдөлмөрийн яамны сар бүрийн мэдээгээр

\* Monthly report of the Ministry of Labour

2.3 БҮРТГЭЛТЭЙ АЖИЛГҮЙ ИРГЭДИЙН ТОО\*, насны бүлэг, бүс, аймаг, нийслэлээр 2014 оны 3 дугаар сарын эцэст  
 NUMBER OF REGISTERED UNEMPLOYED\*, by age group, region, aimags and the Capital at the end of March, 2014

Бүс, аймаг, нийслэл Region, aimags and the Capital	Бүгд Total	Үүнээс: Насны бүлгээр Of which: By age groups												
		15-24		25-34		35-44		45-54		55-59		60+		
		Эмэгтэй Female	Эмэгтэй Female	Эмэгтэй Female	Эмэгтэй Female	Эмэгтэй Female	Эмэгтэй Female	Эмэгтэй Female	Эмэгтэй Female	Эмэгтэй Female	Эмэгтэй Female	Эмэгтэй Female		
<b>Дүн / Total</b>	<b>34 295</b>	<b>17 596</b>	<b>9 063</b>	<b>4 467</b>	<b>12 282</b>	<b>6 569</b>	<b>7 099</b>	<b>3 795</b>	<b>4 717</b>	<b>2 349</b>	<b>788</b>	<b>303</b>	<b>346</b>	<b>113</b>
<b>Баруун бүс / Western region</b>	<b>5 323</b>	<b>2 725</b>	<b>1 550</b>	<b>754</b>	<b>1 808</b>	<b>992</b>	<b>1 150</b>	<b>599</b>	<b>705</b>	<b>343</b>	<b>82</b>	<b>28</b>	<b>28</b>	<b>9</b>
БӨ / BO	1 243	629	293	155	529	292	259	125	140	51	19	6	3	-
ГО / GO	814	446	247	112	254	168	178	105	114	55	11	4	10	2
ЗА / ZA	792	423	167	87	258	140	215	111	122	73	19	6	11	6
УВ / UV	988	528	328	172	305	180	187	98	152	73	16	5	-	-
ХО / KHO	1 486	699	515	228	462	212	311	160	177	91	17	7	4	1
<b>Хангайн бүс / Khangai region</b>	<b>6 864</b>	<b>3 543</b>	<b>1 799</b>	<b>847</b>	<b>2 241</b>	<b>1 229</b>	<b>1 536</b>	<b>854</b>	<b>1 116</b>	<b>562</b>	<b>118</b>	<b>35</b>	<b>54</b>	<b>16</b>
АР / AR	944	461	184	84	239	129	246	124	240	112	24	9	11	3
БХ / BKH	750	475	217	136	271	169	154	106	99	60	7	3	2	1
БУ / BU	688	363	196	89	213	123	130	74	123	69	19	6	7	2
ОР / OR	896	364	266	100	374	170	152	64	89	29	14	1	1	-
ӨВ / OV	1 821	1 039	529	283	547	335	413	243	289	167	29	6	14	5
ХӨ / KHS	1 765	841	407	155	597	303	441	243	276	125	25	10	19	5
<b>Төвийн бүс / Central region</b>	<b>5 777</b>	<b>3 043</b>	<b>1 316</b>	<b>683</b>	<b>2 211</b>	<b>1 206</b>	<b>1 250</b>	<b>663</b>	<b>793</b>	<b>409</b>	<b>141</b>	<b>59</b>	<b>66</b>	<b>23</b>
ГС / GS	293	165	77	44	78	47	69	42	49	27	13	4	7	1
ДА / DA	1 834	993	390	198	735	413	394	218	242	134	59	26	14	4
ДО / DO	1 254	712	306	184	458	265	261	159	175	81	26	13	28	10
ДУ / DU	471	224	101	48	166	80	120	53	61	31	14	6	9	6
ӨМ / OM	388	216	128	69	131	80	75	38	53	28	-	-	1	1
СЭ / SE	733	319	130	49	309	144	169	75	110	48	11	2	4	1
ТӨ / TO	804	414	184	91	334	177	162	78	103	60	18	8	3	-
<b>Зүүн бүс / Eastern region</b>	<b>4 805</b>	<b>2 433</b>	<b>994</b>	<b>436</b>	<b>1 966</b>	<b>1 034</b>	<b>1 064</b>	<b>584</b>	<b>630</b>	<b>325</b>	<b>102</b>	<b>42</b>	<b>49</b>	<b>12</b>
ДД / DD	2 993	1 427	630	256	1 248	622	634	327	389	189	60	25	32	8
СҮ / SU	765	417	175	84	340	194	146	85	81	44	16	8	7	2
ХЭ / KHE	1 047	589	189	96	378	218	284	172	160	92	26	9	10	2
<b>Улаанбаатар / Ulaanbaatar</b>	<b>11 526</b>	<b>5 852</b>	<b>3 404</b>	<b>1 747</b>	<b>4 056</b>	<b>2 108</b>	<b>2 099</b>	<b>1 095</b>	<b>1 473</b>	<b>710</b>	<b>345</b>	<b>139</b>	<b>149</b>	<b>53</b>

\* Хөдөлмөрийн яамны сар бүрийн мэдээгээр

\* Monthly report of the Ministry of Labour

Бүлэг 2. Хөдөлмөр

2.4 ШИНЭЭР БҮРТГҮҮЛСЭН АЖИЛГҮЙ ИРГЭДИЙН ТОО\*, бүс, аймаг, нийслэлээр, жил бүрийн эхний улирлын байдлаар  
NUMBER OF NEWLY REGISTERED UNEMPLOYED\* by regions, aimags and the Capital, as a first quarter of selected years

Бүс, аймаг, нийслэл Region, aimags and the Capital	2013			2014			2014 I-III 2013 I-III	%
	II	III	I-III	II	III	I-III		
<b>Дүн / Total</b>	<b>3 525</b>	<b>6 688</b>	<b>14 442</b>	<b>5 560</b>	<b>6 464</b>	<b>16 585</b>	<b>114.8</b>	
<b>Баруун бүс / Western region</b>	<b>448</b>	<b>1 201</b>	<b>2 209</b>	<b>1 078</b>	<b>1 125</b>	<b>2 916</b>	<b>132.0</b>	
БӨ / BO	138	139	642	632	71	766	119.3	
ГО / GO	133	327	500	21	222	335	67.0	
ЗА / ZA	36	183	254	109	97	276	108.7	
УВ / UV	42	326	420	194	231	572	136.2	
ХО / KHO	99	226	393	122	504	967	246.1	
<b>Хангайн бүс / Khangai region</b>	<b>946</b>	<b>1 281</b>	<b>2 746</b>	<b>716</b>	<b>1 057</b>	<b>2 405</b>	<b>87.6</b>	
АР / AR	27	321	437	53	127	295	67.5	
БХ / BKH	91	195	401	57	145	285	71.1	
БУ / BU	28	173	226	49	95	229	101.3	
ОР / OR	26	244	394	111	88	276	70.1	
ӨВ / OV	610	174	944	244	231	641	67.9	
ХӨ / KHS	164	174	344	202	371	679	197.4	
<b>Төвийн бүс / Central region</b>	<b>519</b>	<b>1 453</b>	<b>2 306</b>	<b>862</b>	<b>740</b>	<b>2 194</b>	<b>95.1</b>	
ГС / GS	31	36	106	34	91	130	122.6	
ДА / DA	27	380	468	200	200	564	120.5	
ДО / DO	43	95	181	30	150	342	189.0	
ДУ / DU	7	9	25	76	85	243	972.0	
ӨМ / OM	205	152	464	97	104	266	57.3	
СЭ / SE	156	355	536	55	56	148	27.6	
ТӨ / TO	50	426	526	370	54	501	95.2	
<b>Зүүн бүс / Eastern region</b>	<b>225</b>	<b>222</b>	<b>505</b>	<b>691</b>	<b>445</b>	<b>1 400</b>	<b>277.2</b>	
ДД / DD	118	76	214	511	146	751	350.9	
СҮ / SU	54	11	90	34	165	240	266.7	
ХЭ / KHE	53	135	201	146	134	409	203.5	
<b>Улаанбаатар / Ulaanbaatar</b>	<b>1 387</b>	<b>2 531</b>	<b>6 676</b>	<b>2 213</b>	<b>3 097</b>	<b>7 670</b>	<b>114.9</b>	

\* Хөдөлмөрийн яамны сар бүрийн мэдээгээр

\* Monthly report of the Ministry of Labour

2.5 БҮРТГЭЛТЭЙ АЖИЛГҮЙ ИРГЭДЭЭС АЖИЛД ОРСОН ХҮНИЙ ТОО\*, бүс, аймаг, нийслэлээр, жил бүрийн эхний улирлын байдлаар  
NUMBER OF PERSONS ACQUIRED A JOB OUT OF REGISTERED UNEMPLOYED\*, by regions, aimags and the Capital, as a first quarter of selected years

Бүс, аймаг, нийслэл Region, aimags and the Capital	2013			2014			2014 I-III 2013 I-III	%
	II	III	I-III	II	III	I-III		
<b>Дүн / Total</b>	<b>1 827</b>	<b>3 969</b>	<b>6 774</b>	<b>1 068</b>	<b>1 883</b>	<b>4 008</b>	<b>59.2</b>	
<b>Баруун бүс / Western region</b>	<b>435</b>	<b>604</b>	<b>1 101</b>	<b>40</b>	<b>243</b>	<b>444</b>	<b>40.3</b>	
БӨ / BO	103	72	218	8	45	64	29.4	
ГО / GO	160	22	185	3	90	93	50.3	
ЗА / ZA	41	269	310	15	6	92	29.7	
УВ / UV	71	156	232	10	54	102	44.0	
ХО / KHO	60	85	156	4	48	93	59.6	
<b>Хангайн бүс / Khangai region</b>	<b>309</b>	<b>645</b>	<b>1 015</b>	<b>89</b>	<b>280</b>	<b>486</b>	<b>47.9</b>	
АР / AR	34	140	213	28	74	120	56.3	
БХ / BKH	10	225	237	10	45	57	24.1	
БУ / BU	10	2	12	-	16	22	183.3	
ОР / OR	5	58	63	24	5	58	92.1	
ӨВ / OV	60	103	183	27	52	105	57.4	
ХӨ / KHS	190	117	307	-	88	124	40.4	
<b>Төвийн бүс / Central region</b>	<b>166</b>	<b>589</b>	<b>856</b>	<b>107</b>	<b>213</b>	<b>549</b>	<b>64.1</b>	
ГС / GS	16	16	41	5	10	15	36.6	
ДА / DA	28	361	444	41	89	269	60.6	
ДО / DO	31	46	91	12	31	89	97.8	
ДУ / DU	5	-	5	4	22	60	12.0	**
ӨМ / OM	16	14	42	11	7	24	57.1	
СЭ / SE	39	65	107	13	30	44	41.1	
ТӨ / TO	31	87	126	21	24	48	38.1	
<b>Зүүн бүс / Eastern region</b>	<b>86</b>	<b>75</b>	<b>174</b>	<b>378</b>	<b>273</b>	<b>815</b>	<b>468.4</b>	
ДД / DD	25	17	42	168	69	293	697.6	
СҮ / SU	11	13	37	41	34	102	275.7	
ХЭ / KHE	50	45	95	169	170	420	442.1	
<b>Улаанбаатар / Ulaanbaatar</b>	<b>831</b>	<b>2 056</b>	<b>3 628</b>	<b>454</b>	<b>874</b>	<b>1 714</b>	<b>47.2</b>	

\* Хөдөлмөрийн яамны сар бүрийн мэдээгээр

\* Monthly report of the Ministry of Labour

\*\* Дахин

\*\* Times



**III. НИЙГМИЙН ДААТГАЛ, ХАЛАМЖ**  
**SOCIAL INSURANCE AND WELFARE**

3.1 НИЙГМИЙН ДААТГАЛЫН САНГИЙН ОРЛОГО, ЗАРЛАГА, төрлөөр, жил бүрийн эхний улирлын байдлаар  
*REVENUE AND EXPENDITURE OF SOCIAL INSURANCE FUND, by types, as a first quarter of the selected years*

		2013			2014			2014 I-III % 2013 I-III
		II	III	I-III	II	III	I-III	
<b>Нийгмийн даатгалын сангийн орлого, сая төг</b>	<b>Revenue of social insurance fund, mln.tog</b>	<b>68 487.0</b>	<b>146 763.9</b>	<b>307 936.7</b>	<b>127 968.9</b>	<b>124 034.8</b>	<b>313 010.6</b>	<b>101.6</b>
Үүнээс:	Of which:							
Тэтгэврийн даатгалын сангийн	Retirement insurance fund	47 068.8	103 910.2	229 597.2	98 001.1	82 581.0	221 778.6	96.6
Тэтгэмжийн даатгалын сангийн	Benefit insurance fund	4 631.7	7 213.3	14 616.7	6 059.0	7 675.7	17 816.0	121.9
Эрүүл мэндийн даатгалын сангийн	Health insurance fund	8 960.4	25 253.1	41 710.6	15 358.6	21 053.8	47 040.8	112.8
ҮОМШӨ*-ний даатгалын сангийн	IAOD* insurance fund	1 856.2	8 669.6	15 901.7	6 194.7	10 389.0	19 894.2	125.1
Ажилгүйдлийн даатгалын сангийн	Unemployment insurance fund	2 968.9	1 717.7	6 110.5	2 355.5	2 335.3	6 481.0	106.1
<b>Нийгмийн даатгалын сангийн зарлага, сая төг</b>	<b>Expenditure of social insurance fund, mln.tog</b>	<b>84 607.2</b>	<b>100 238.4</b>	<b>270 030.5</b>	<b>102 775.3</b>	<b>109 724.0</b>	<b>302 847.8</b>	<b>112.2</b>
Үүнээс:	Of which:							
Тэтгэврийн даатгалын сангийн	Retirement insurance fund	67 706.2	76 722.0	215 815.5	79 847.2	83 967.3	234 146.1	108.5
Тэтгэмжийн даатгалын сангийн	Benefit insurance fund	4 526.1	5 560.6	12 907.1	5 741.9	7 334.8	17 713.5	137.2
Эрүүл мэндийн даатгалын сангийн	Health insurance fund	8 799.5	11 219.4	27 642.1	13 511.7	14 636.0	39 699.1	143.6
ҮОМШӨ*-ний даатгалын сангийн	IAOD* insurance fund	2 395.4	2 832.0	7 542.5	2 371.1	2 246.9	7 100.1	94.1
Ажилгүйдлийн даатгалын сангийн	Unemployment insurance fund	1 180.0	3 904.4	6 123.3	1 303.4	1 359.0	4 189.0	68.4

Тайлбар: \*ҮОМШӨ - Үйлдвэрлэлийн осол мэргэжлээс шалтгаалах өвчин

Note: \* I AOD - Industrial accident and occupational disease

3.2 НИЙГМИЙН ДААТГАЛД ЗААВАЛ ДААТГУУЛАГЧИД, ОЛГОСОН ТЭТГЭВРИЙН ХЭМЖЭЭ,  
тэтгэврийн төрлөөр, жил бүрийн эхний улирлын байдлаар  
*INSURED PERSONS FOR COMPULSORY SOCIAL INSURANCE AND PENSION ALLOCATED,*  
*by types of pensions, as a first quarter of the selected years*

		2012 I-III	2013 I-III	2014 I-III	2014 III % 2013 III
<b>1. Заавал даатгуулагчдын тоо</b>	<b>Number of insured persons for compulsory insurance</b>	<b>487 500</b>	<b>538 384</b>	<b>568 053</b>	<b>105.5</b>
Үүнээс:	Of which:				
Аж ахуйн нэгж, байгууллага	Establishments & institutions	306 743	344 892	369 608	107.2
Төсөвт байгууллага*	Government budgetary organization*	180 757	193 492	198 445	102.6
<b>2. Олгосон тэтгэвэр, сая төг</b>	<b>Amount of granted pensions, mln.tog</b>	<b>114 715.9</b>	<b>200 375.0</b>	<b>228 938.8</b>	<b>114.3</b>
Үүнээс:	Of which:				
Өндөр настны	Retirement	83 861.4	147 517.7	169 722.3	115.1
Хөгжлийн бэрхшээлтэй иргэдийн	Disabled pensions	13 280.3	24 100.7	28 236.4	117.2
Тэжээгчээ алдсаны	Breadwinner loss pension	6 647.8	11 368.4	12 084.4	106.3
Цэргийн	Military	10 926.4	17 388.2	18 895.7	108.7

Эх үүсвэр: Нийгмийн даатгалын ерөнхий газар

Source: Report of the General Authority for Social Insurance

Тайлбар: \* Төсөвт байгууллагаас нийгмийн даатгал т өлж байгаа нийт хүний тоонд өөр ажилд шилжсэн, тэтгэвэр тогтоолгосон, ажлаас чөлөөлөгдсөн даатгуулагчдыг хамруулсан.

Note: \* - The number of total insurers, who pay social insurance contribution from the budget organizations has included insurers even they have shifted to another job, retired and released.

3.3 НИЙГМИЙН ХАЛАМЖИЙН ҮЙЛЧИЛГЭЭНД ХАМРАГДСАН ХҮН, ОЛГОСОН ТЭТГЭВЭР,  
ТЭТГЭМЖИЙН ХЭМЖЭЭ, ТӨРЛӨӨР, ЖИЛ БҮРИЙН ЭХНИЙ УЛИРЛЫН БАЙДЛААР  
PERSONS RECEIVED SOCIAL WELFARE SERVICES, AMOUNT OF GRANTED PENSIONS  
AND ALLOWANCES, by types, as a first quarter of the selected years

		Хүний тоо Number of persons					
		2013			2014		
		II	III	I-III	II	III	I-III
<b>1. Нийгмийн халамжийн тэтгэвэр, тэтгэмж</b>	<b>Social welfare pensions and allowances</b>	<b>133 822</b>	<b>150 060</b>	<b>150 060</b>	<b>155 672</b>	<b>162 266</b>	<b>162 266</b>
<b>Халамжийн тэтгэвэр</b>	<b>Long-term pensions</b>	<b>47 700</b>	<b>53 721</b>	<b>53 721</b>	<b>53 600</b>	<b>54 859</b>	<b>54 859</b>
<b>Нөхцөлт мөнгөн тэтгэмж</b>	<b>Conditioned cash benefits</b>	<b>86 122</b>	<b>96 339</b>	<b>96 339</b>	<b>102 072</b>	<b>107 407</b>	<b>107 407</b>
Үүнээс:	Of which:						
Жирэмсэн болон нярай , хөхүүл хүүхэдтэй эхчүүдийн тэтгэмж	Allowances to pregnant or lactating mothers	62 090	68 650	68 650	68 083	71 290	71 290
Ахмад настныг асарч буй иргэний	Allowances for people caring elders	11 115	13 345	13 345	13 235	14 084	14 084
Хөгжлийн бэрхшээлтэй иргэнийг асарч буй иргэний	Allowances for persons taking care of disabled ones	11 409	12 823	12 823	18 844	20 113	20 113
Бүтэн өнчин хүүхэд үрчлэн өсгөсний тэтгэмж	Allowances for persons who adopted and brought up of double orphans	1 508	1 521	1 521	1 910	1 920	1 920
<b>2. Нийгмийн халамжийн үйлчилгээ болон хөнгөлөлт</b>	<b>Social welfare services and mitigations</b>	<b>23 201</b>	<b>199 746</b>	<b>199 746</b>	<b>181 474</b>	<b>218 421</b>	<b>218 421</b>
Ахмад настуудад үзүүлсэн хөнгөлөлт, тусламж	Concessions for the elders	4 920	23 600	23 600	35 661	38 298	38 298
Хөгжлийн бэрхшээлтэй иргэдэд үзүүлсэн хөнгөлөлт, тусламж	Concessions for disabled people	1 531	8 088	8 088	6 200	8 310	8 310
Нийгмийн халамжийн үйлчилгээ	Social welfare services	780	1 300	1 300	2 313	4 539	4 539
Нийгмийн халамжийн хөнгөлөлт, нөхцөлт мөнгөн тусламж	Social welfare incentives, conditioned cash benefits	13 450	163 898	163 898	134 350	164 324	164 324
Алдар цолтой ахмадуудад үзүүлсэн хөнгөлөлт, тусламж	Benefits for honored elders	2 520	2 860	2 860	2 950	2 950	2 950
<b>Хүний хөгжил сангийн хишиг</b>	<b>Human development fund allowances</b>	<b>3 578</b>	<b>4 282</b>	<b>4 282</b>	<b>-</b>	<b>-</b>	<b>-</b>
<b>Хүний хөгжил сангийн хүүхдийн мөнгө</b>	<b>Cash benefits for children aged below 18</b>	<b>848 468</b>	<b>868 106</b>	<b>868 106</b>	<b>965 135</b>	<b>968 410</b>	<b>968 410</b>
		Олгосон тэтгэвэр, тэтгэмж, сая төг Total granted pensions, min.tog					
		2013			2014		
		II	III	I-III	II	III	I-III
<b>1. Нийгмийн халамжийн тэтгэвэр, тэтгэмж</b>	<b>Social welfare pensions and allowances</b>	<b>13 046.2</b>	<b>11 818.3</b>	<b>30 875.4</b>	<b>12 747.4</b>	<b>11 562.2</b>	<b>33 596.8</b>
<b>Халамжийн тэтгэвэр</b>	<b>Long-term pensions</b>	<b>7 709.3</b>	<b>6 869.2</b>	<b>18 161.4</b>	<b>7 492.8</b>	<b>6 469.9</b>	<b>19 241.3</b>
<b>Нөхцөлт мөнгөн тэтгэмж</b>	<b>Conditioned cash benefits</b>	<b>5 336.3</b>	<b>4 949.1</b>	<b>12 714.0</b>	<b>5 254.6</b>	<b>5 092.3</b>	<b>14 355.5</b>
Үүнээс:	Of which:						
Жирэмсэн болон нярай , хөхүүл хүүхэдтэй эхчүүдийн тэтгэмж	Allowances to pregnant or lactating mothers	3 595.9	3 268.0	8 542.0	3 139.1	3 060.8	8 555.2
Ахмад настныг асарч буй иргэний	Allowances for people caring elders	789.0	756.4	1 883.0	806.7	779.2	2 203.6
Хөгжлийн бэрхшээлтэй иргэнийг асарч буй иргэний	Allowances for persons taking care of disabled ones	827.0	801.0	1 987.8	1 179.6	1 130.6	3 253.8
Бүтэн өнчин хүүхэд үрчлэн өсгөсний тэтгэмж	Allowances for persons who adopted and brought up of double orphans	124.4	123.7	301.2	129.2	121.7	342.9
<b>2. Нийгмийн халамжийн үйлчилгээ болон хөнгөлөлт</b>	<b>Social welfare services and mitigations</b>	<b>24 497.7</b>	<b>9 327.5</b>	<b>34 851.2</b>	<b>19 700.9</b>	<b>13 299.4</b>	<b>35 889.3</b>
Ахмад настуудад үзүүлсэн хөнгөлөлт, тусламж	Concessions for the elders	1 076.5	637.9	2 052.9	675.4	1 078.9	2 885.2
Хөгжлийн бэрхшээлтэй иргэдэд үзүүлсэн хөнгөлөлт, тусламж	Concessions for disabled people	369.4	345.1	891.3	357.6	453.5	1 266.7
Нийгмийн халамжийн үйлчилгээ	Social welfare services	17.4	72.8	95.1	305.5	483.0	1 223.3
Нийгмийн халамжийн хөнгөлөлт, нөхцөлт мөнгөн тусламж	Social welfare incentives, conditioned cash benefits	22 639.4	7 703.3	30 619.7	17 896.5	10 720.1	29 211.7
Алдар цолтой ахмадуудад үзүүлсэн хөнгөлөлт, тусламж	Benefits for honored elders	445.0	568.4	1 192.2	465.9	563.9	1 302.4
<b>Хүний хөгжил сангийн хишиг</b>	<b>Human development fund allowances</b>	<b>572.2</b>	<b>593.3</b>	<b>4 098.1</b>	<b>-</b>	<b>-</b>	<b>-</b>
<b>Хүний хөгжил сангийн хүүхдийн мөнгө</b>	<b>Cash benefits for children aged below 18</b>	<b>16 969.4</b>	<b>18 748.5</b>	<b>52 685.5</b>	<b>19 428.2</b>	<b>19 563.8</b>	<b>58 246.6</b>

Эх үүсвэр: Нийгмийн халамж, үйлчилгээний ерөнхий газар  
Source: Report of the General Office of Social Welfare Service

**IV. ЭРҮҮЛ МЭНД  
HEALTH**

**4.1 ТӨРӨЛТ, НАС БАРАЛТ, ЭХ, ХҮҮХДИЙН ЭНДЭГДЭЛ  
BIRTHS, DEATHS, MATERNAL AND CHILD MORTALITY**

Хугацаа Periods	Амаржсан эх Number of mothers delivered child	Амьд төрсөн хүүхэд Live births	Эхийн эндэгдэл Maternal mortality	Нас баралт Deaths	Нялхсын эндэгдэл Infant mortality	5 хүртэлх насны хүүхдийн эндэгдэл Under-five mortality
2011 I-XII	70 328	70 576	34	17 127	1 152	1 410
2012 I-XII	74 474	74 778	38	16 923	1 143	1 396
2013 I-XII	79 371	79 780	34	16 192	1 166	1 438
2012 I	6 015	6 033	4	1 406	105	126
II	5 564	5 598	3	1 485	101	118
III	6 082	6 106	3	1 581	88	109
I-III	17 661	17 737	10	4 472	294	353
2013 I	6 532	6 564	1	1 408	113	136
II	5 855	5 888	3	1 339	95	111
III	6 485	6 500	4	1 313	103	122
I-III	18 872	18 952	8	4 060	311	369
2014 I	6 447	6 487	2	1 341	86	109
II	6 450	6 485	5	1 473	115	143
III	6 899	6 953	-	1 433	121	140
I-III	19 796	19 925	7	4 247	322	392
2014 I-III %	104.9	105.1	87.5	104.6	103.5	106.2
2013 I-III						

Эх үүсвэр: Эрүүл мэндийн яамны сар бүрийн мэдээ  
Source: Monthly report of the Ministry of Health

**4.2 АМАРЖСАН ЭХ, АМЬД ТӨРСӨН ХҮҮХЭД, бүс, аймаг, нийслэлээр  
NUMBER OF MOTHERS DELIVERED CHILD AND LIVE BIRTHS, by regions, aimags and the Capital**

Аймаг, нийслэл Aimags and the Capital	Амаржсан эх Number of mothers delivered child						Амьд төрсөн хүүхэд Live births					
	2013			2014			2013			2014		
	II	III	I-III	II	III	I-III	II	III	I-III	II	III	I-III
<b>Бүгд/Total</b>	<b>5 855</b>	<b>6 485</b>	<b>18 872</b>	<b>6 450</b>	<b>6 899</b>	<b>19 796</b>	<b>5 888</b>	<b>6 500</b>	<b>18 952</b>	<b>6 485</b>	<b>6 953</b>	<b>19 925</b>
Үүнээс: /Of which:												
<b>Баруун бүс</b>	<b>Western region</b>											
<b>Дүн/Sub total</b>	<b>727</b>	<b>857</b>	<b>2 397</b>	<b>801</b>	<b>906</b>	<b>2 554</b>	<b>735</b>	<b>858</b>	<b>2 408</b>	<b>804</b>	<b>910</b>	<b>2 562</b>
БӨ/BO	199	230	644	209	244	680	198	229	639	210	244	679
ГО/GO	111	116	350	108	114	333	115	117	356	109	115	336
ЗА/ZA	103	113	346	137	147	437	103	113	348	136	149	438
УВ/UV	157	192	518	175	200	526	160	193	521	178	201	530
ХО/ХНО	157	206	539	172	201	578	159	206	544	171	201	579
<b>Хангайн бүс</b>	<b>Khangai region</b>											
<b>Дүн/Sub total</b>	<b>1 121</b>	<b>1 164</b>	<b>3 524</b>	<b>1 203</b>	<b>1 236</b>	<b>3 644</b>	<b>1 128</b>	<b>1 158</b>	<b>3 528</b>	<b>1 205</b>	<b>1 240</b>	<b>3 656</b>
АР/AR	171	127	514	195	197	584	174	128	519	194	196	584
БХ/ВКН	206	200	611	197	171	535	205	199	611	199	171	538
БУ/ВУ	68	89	236	91	94	271	69	89	236	91	94	273
ОР/ОР	197	246	633	224	246	700	198	247	637	223	250	705
ӨВ/ОВ	202	231	664	241	266	744	203	228	663	241	267	745
ХӨ/КНС	277	271	866	255	262	810	279	267	862	257	262	811
<b>Төвийн бүс</b>	<b>Central region</b>											
<b>Дүн/Sub total</b>	<b>764</b>	<b>849</b>	<b>2 520</b>	<b>869</b>	<b>902</b>	<b>2 673</b>	<b>764</b>	<b>850</b>	<b>2 527</b>	<b>873</b>	<b>908</b>	<b>2 687</b>
ГС/GS	36	44	126	33	47	122	36	44	126	33	46	123
ДА/ДА	202	216	648	227	246	733	200	219	654	230	247	738
ДО/ДО	106	127	388	124	127	353	108	126	391	125	129	356
ДУ/ДУ	68	74	219	82	68	237	67	74	218	81	69	236
ӨМ/ОМ	116	148	400	101	125	338	117	147	400	101	128	341
СЭ/СЕ	149	146	463	213	170	551	149	146	463	214	170	554
ТӨ/ТО	87	94	276	89	119	339	87	94	275	89	119	339
<b>Зүүн бүс</b>	<b>Eastern region</b>											
<b>Дүн/Sub total</b>	<b>352</b>	<b>445</b>	<b>1 216</b>	<b>425</b>	<b>388</b>	<b>1 185</b>	<b>352</b>	<b>448</b>	<b>1 224</b>	<b>424</b>	<b>389</b>	<b>1 188</b>
ДД/DD	155	182	520	171	146	472	156	184	525	171	144	471
СҮ/SU	71	123	295	102	117	318	71	123	297	100	120	319
ХЭ/КНЕ	126	140	401	152	125	395	125	141	402	153	125	398
<b>Улаанбаатар</b>	<b>Ulaanbaatar</b>											
<b>УБ/UB</b>	<b>2 891</b>	<b>3 170</b>	<b>9 215</b>	<b>3 152</b>	<b>3 467</b>	<b>9 740</b>	<b>2 909</b>	<b>3 186</b>	<b>9 265</b>	<b>3 179</b>	<b>3 506</b>	<b>9 832</b>

Бүлэг 4. Эрүүл мэнд

4.3 НЯЛХСЫН ЭНДЭГДЭЛ, бүс, аймаг, нийслэлээр  
 INFANT MORTALITY, by regions, aimags and the capital

Аймаг, нийслэл Aimags and the Capital	Нялхсын эндэгдэл Infant mortality						1000 амьд төрөлтөд ногдох нялхсын эндэгдэл Infant mortality rate per 1000 live births					
	2013			2014			2013			2014		
	II	III	I-III	II	III	I-III	II	III	I-III	II	III	I-III
<b>Бүгд/Total</b>	<b>95</b>	<b>103</b>	<b>311</b>	<b>115</b>	<b>121</b>	<b>322</b>	<b>16</b>	<b>16</b>	<b>16</b>	<b>18</b>	<b>17</b>	<b>16</b>
Үүнээс:/Of which:												
<b>Баруун бүс</b>							<b>Western region</b>					
<b>Дүн/Sub total</b>	<b>10</b>	<b>15</b>	<b>51</b>	<b>13</b>	<b>31</b>	<b>60</b>	<b>14</b>	<b>17</b>	<b>21</b>	<b>16</b>	<b>34</b>	<b>23</b>
БӨ/BO	4	5	14	4	13	22	20	22	22	19	53	32
ГО/GO	3	2	12	2	4	11	26	17	34	18	35	33
ЗА/ZA	-	2	6	2	2	8	-	18	17	15	13	18
УВ/UV	1	4	10	2	6	9	6	21	19	11	30	17
ХО/КНО	2	2	9	3	6	10	13	10	17	18	30	17
<b>Хангайн бүс</b>							<b>Khangaï region</b>					
<b>Дүн/Sub total</b>	<b>19</b>	<b>25</b>	<b>70</b>	<b>23</b>	<b>16</b>	<b>58</b>	<b>17</b>	<b>22</b>	<b>20</b>	<b>19</b>	<b>13</b>	<b>16</b>
АР/AR	3	4	13	3	-	5	17	31	25	15	-	9
БХ/ВКН	4	6	17	4	4	12	20	30	28	20	23	22
БУ/ВУ	-	1	2	-	2	2	-	11	8	-	21	7
ОР/ОР	2	1	4	5	3	13	10	4	6	22	12	18
ӨВ/ОВ	3	2	10	5	2	10	15	9	15	21	7	13
ХӨ/КНС	7	11	24	6	5	16	25	41	28	23	19	20
<b>Төвийн бүс</b>							<b>Central region</b>					
<b>Дүн/Sub total</b>	<b>15</b>	<b>8</b>	<b>34</b>	<b>12</b>	<b>14</b>	<b>32</b>	<b>20</b>	<b>9</b>	<b>13</b>	<b>14</b>	<b>15</b>	<b>12</b>
ГС/ГС	1	-	2	1	-	1	28	-	16	30	-	8
ДА/ДА	3	1	5	1	6	9	15	5	8	4	24	12
ДО/ДО	2	2	7	4	2	7	19	16	18	32	16	20
ДУ/ДУ	1	1	4	3	-	4	15	14	18	37	-	17
ӨМ/ОМ	5	1	8	3	5	10	43	7	20	30	39	29
СЭ/СЭ	3	2	6	-	-	-	20	14	13	-	-	-
ТӨ/ТО	-	1	2	-	1	1	-	11	7	-	8	3
<b>Зүүн бүс</b>							<b>Eastern region</b>					
<b>Дүн/Sub total</b>	<b>4</b>	<b>2</b>	<b>17</b>	<b>5</b>	<b>8</b>	<b>18</b>	<b>11</b>	<b>4</b>	<b>14</b>	<b>12</b>	<b>21</b>	<b>15</b>
ДД/ДД	-	-	3	1	3	5	-	-	6	6	21	11
СҮ/СУ	4	-	10	3	5	9	56	-	34	30	42	28
ХЭ/КНЕ	-	2	4	1	-	4	-	14	10	7	-	10
<b>Улаанбаатар</b>							<b>Ulaanbaatar</b>					
<b>УБ/УВ</b>	<b>47</b>	<b>53</b>	<b>139</b>	<b>62</b>	<b>52</b>	<b>154</b>	<b>16</b>	<b>17</b>	<b>15</b>	<b>20</b>	<b>15</b>	<b>16</b>

4.4 5 ХҮРТЭЛХ НАСНЫ ХҮҮХДИЙН ЭНДЭГДЭЛ, бүс, аймаг, нийслэлээр  
 UNDER-FIVE MORTALITY, by regions, aimags and the capital

Аймаг, нийслэл Aimags and the Capital	5 хүртэлх насны хүүхдийн эндэгдэл Under-five mortality						1000 амьд төрөлтөд ногдох 5 хүртэлх насны хүүхдийн эндэгдэл Under-five mortality rate per 1000 live births					
	2013			2014			2013			2014		
	II	III	I-III	II	III	I-III	II	III	I-III	II	III	I-III
<b>Бүгд/Total</b>	<b>111</b>	<b>122</b>	<b>369</b>	<b>143</b>	<b>140</b>	<b>392</b>	<b>19</b>	<b>19</b>	<b>19</b>	<b>22</b>	<b>20</b>	<b>20</b>
Үүнээс:/Of which:												
<b>Баруун бүс</b>							<b>Western region</b>					
<b>Дүн/Sub total</b>	<b>13</b>	<b>16</b>	<b>62</b>	<b>15</b>	<b>35</b>	<b>70</b>	<b>18</b>	<b>19</b>	<b>26</b>	<b>19</b>	<b>38</b>	<b>27</b>
БӨ/BO	5	5	17	4	13	25	25	22	27	19	53	37
ГО/GO	3	2	13	2	5	12	26	17	37	18	43	36
ЗА/ZA	1	2	7	2	3	10	10	18	20	15	20	23
УВ/UV	1	5	11	2	6	9	6	26	21	11	30	17
ХО/КНО	3	2	14	5	8	14	19	10	26	29	40	24
<b>Хангайн бүс</b>							<b>Khangaï region</b>					
<b>Дүн/Sub total</b>	<b>20</b>	<b>29</b>	<b>78</b>	<b>29</b>	<b>21</b>	<b>72</b>	<b>18</b>	<b>25</b>	<b>22</b>	<b>24</b>	<b>17</b>	<b>20</b>
АР/AR	3	4	14	5	1	8	17	31	27	26	5	14
БХ/ВКН	4	8	19	4	6	15	20	40	31	20	35	28
БУ/ВУ	-	1	2	-	2	3	-	11	8	-	21	11
ОР/ОР	2	1	4	6	3	14	10	4	6	27	12	20
ӨВ/ОВ	3	4	13	7	3	13	15	18	20	29	11	17
ХӨ/КНС	8	11	26	7	6	19	29	41	30	27	23	23
<b>Төвийн бүс</b>							<b>Central region</b>					
<b>Дүн/Sub total</b>	<b>17</b>	<b>12</b>	<b>42</b>	<b>17</b>	<b>17</b>	<b>44</b>	<b>22</b>	<b>14</b>	<b>17</b>	<b>19</b>	<b>19</b>	<b>16</b>
ГС/ГС	1	-	2	1	-	1	28	-	16	30	-	8
ДА/ДА	4	1	6	1	6	9	20	5	9	4	24	12
ДО/ДО	3	3	10	5	5	13	28	24	26	40	39	37
ДУ/ДУ	1	1	5	3	-	5	15	14	23	37	-	21
ӨМ/ОМ	5	2	9	5	5	13	43	14	23	50	39	38
СЭ/СЭ	3	4	8	2	-	2	20	27	17	9	-	4
ТӨ/ТО	-	1	2	-	1	1	-	11	7	-	8	3
<b>Зүүн бүс</b>							<b>Eastern region</b>					
<b>Дүн/Sub total</b>	<b>7</b>	<b>3</b>	<b>24</b>	<b>10</b>	<b>8</b>	<b>24</b>	<b>20</b>	<b>7</b>	<b>20</b>	<b>24</b>	<b>21</b>	<b>20</b>
ДД/ДД	2	-	5	2	3	7	13	-	10	12	21	15
СҮ/СУ	5	1	14	5	5	11	70	8	47	50	42	34
ХЭ/КНЕ	-	2	5	3	-	6	-	14	12	20	-	15
<b>Улаанбаатар</b>							<b>Ulaanbaatar</b>					
<b>УБ/УВ</b>	<b>54</b>	<b>62</b>	<b>163</b>	<b>72</b>	<b>59</b>	<b>182</b>	<b>19</b>	<b>19</b>	<b>18</b>	<b>23</b>	<b>17</b>	<b>19</b>

4.5 НАС БАРАЛТ, бүс, аймаг, нийслэлээр  
DEATHS, by regions, aimags and the capital

Аймаг, нийслэл Aimags and the capital	Нас баралт Deaths						Эмнэлэгт нас баралт Deaths in hospitals					
	2013			2014			2013			2014		
	II	III	I-III	II	III	I-III	II	III	I-III	II	III	I-III
<b>Бүгд /Total</b>	<b>1 339</b>	<b>1 313</b>	<b>4 060</b>	<b>1 473</b>	<b>1 433</b>	<b>4 247</b>	<b>325</b>	<b>329</b>	<b>999</b>	<b>400</b>	<b>363</b>	<b>1 104</b>
Үүнээс:/Of which:												
<b>Баруун бүс</b>	<b>Western region</b>											
<b>Дүн/Sub total</b>	<b>176</b>	<b>143</b>	<b>509</b>	<b>173</b>	<b>198</b>	<b>538</b>	<b>30</b>	<b>38</b>	<b>127</b>	<b>38</b>	<b>55</b>	<b>138</b>
БӨ/BO	34	31	109	29	49	115	7	7	20	5	16	32
ГО/GO	18	21	77	34	33	89	6	9	30	12	5	25
ЗА/ZA	29	36	106	30	41	114	6	7	24	3	11	24
УВ/UV	43	37	111	43	36	112	6	8	25	6	9	19
ХО/КНО	52	18	106	37	39	108	5	7	28	12	14	38
<b>Хангайн бүс</b>	<b>Khangai region</b>											
<b>Дүн/Sub total</b>	<b>261</b>	<b>250</b>	<b>784</b>	<b>298</b>	<b>277</b>	<b>814</b>	<b>65</b>	<b>67</b>	<b>191</b>	<b>86</b>	<b>49</b>	<b>198</b>
АР/АР	30	41	115	49	31	116	5	13	29	18	5	34
БХ/ВКН	49	40	122	50	46	130	12	15	39	21	13	45
БУ/ВУ	19	16	55	19	33	71	5	5	12	2	5	13
ОР/ОР	40	32	114	51	45	145	3	1	9	9	4	18
ӨВ/ОВ	46	61	165	65	41	148	16	16	45	24	11	46
ХӨ/КНС	77	60	213	64	81	204	24	17	57	12	11	42
<b>Төвийн бүс</b>	<b>Central region</b>											
<b>Дүн/Sub total</b>	<b>185</b>	<b>195</b>	<b>593</b>	<b>233</b>	<b>214</b>	<b>649</b>	<b>33</b>	<b>36</b>	<b>103</b>	<b>48</b>	<b>38</b>	<b>121</b>
ГС/ГС	4	6	11	6	9	17	1	1	3	4	1	5
ДА/ДА	52	46	146	45	68	168	8	8	22	8	15	33
ДО/ДО	24	30	88	42	33	95	4	4	17	8	7	20
ДУ/ДУ	17	10	59	28	22	63	2	3	12	7	2	14
ӨМ/ОМ	27	31	77	33	26	85	5	6	13	7	5	17
СЭ/СЕ	27	39	115	50	32	139	7	10	24	7	3	14
ТӨ/ТО	34	33	97	29	24	82	6	4	12	7	5	18
<b>Зүүн бүс</b>	<b>Eastern region</b>											
<b>Дүн/Sub total</b>	<b>89</b>	<b>93</b>	<b>279</b>	<b>119</b>	<b>99</b>	<b>312</b>	<b>24</b>	<b>22</b>	<b>76</b>	<b>27</b>	<b>24</b>	<b>69</b>
ДД/ДД	38	37	109	43	42	119	11	9	29	11	14	34
СҮ/СУ	24	31	96	40	29	103	8	5	26	9	4	17
ХЭ/КНЕ	27	25	74	36	28	90	5	8	21	7	6	18
<b>Улаанбаатар</b>	<b>Ulaanbaatar</b>											
<b>УБ/УВ</b>	<b>628</b>	<b>632</b>	<b>1 895</b>	<b>650</b>	<b>645</b>	<b>1 934</b>	<b>173</b>	<b>166</b>	<b>502</b>	<b>201</b>	<b>197</b>	<b>578</b>

4.6 ЭМНЭЛЭГТ ХЭВТЭН ЭМЧЛҮҮЛЭГЧИД, бүс, аймаг, нийслэлээр  
INPATIENTS, by regions, aimags and the Capital

Аймаг, нийслэл Aimags and the Capital	Эмнэлэгт хэвтэн эмчлүүлэгчид Inpatients						
	2013			2014			2014 I-III % 2013 I-III
	II	III	I-III	II	III	I-III	
<b>Бүгд /Total</b>	<b>52 607</b>	<b>67 076</b>	<b>185 836</b>	<b>65 268</b>	<b>75 452</b>	<b>202 800</b>	<b>109.1</b>
Үүнээс:/Of which:							
<b>Баруун бүс</b>	<b>Western region</b>						
<b>Дүн/Sub total</b>	<b>8 314</b>	<b>9 617</b>	<b>27 872</b>	<b>9 398</b>	<b>9 859</b>	<b>28 612</b>	<b>102.7</b>
БӨ/BO	2 751	2 465	7 433	2 988	2 468	8 210	110.5
ГО/GO	1 016	1 366	4 046	1 298	1 454	4 056	100.2
ЗА/ZA	1 295	1 768	4 904	1 384	1 745	4 773	97.3
УВ/UV	1 503	2 031	5 338	1 677	2 041	5 281	98.9
ХО/КНО	1 749	1 987	6 151	2 051	2 151	6 292	102.3
<b>Хангайн бүс</b>	<b>Khangai region</b>						
<b>Дүн/Sub total</b>	<b>8 736</b>	<b>11 322</b>	<b>32 281</b>	<b>11 450</b>	<b>12 211</b>	<b>33 720</b>	<b>104.5</b>
АР/АР	1 690	1 710	5 616	2 221	2 090	6 110	108.8
БХ/ВКН	1 528	2 040	5 436	1 776	1 973	5 505	101.3
БУ/ВУ	966	1 251	3 511	1 009	1 373	3 345	95.3
ОР/ОР	1 299	1 724	4 786	1 670	1 943	5 306	110.9
ӨВ/ОВ	1 443	2 098	5 666	2 058	2 405	6 323	111.6
ХӨ/КНС	1 810	2 499	7 266	2 716	2 427	7 131	98.1
<b>Төвийн бүс</b>	<b>Central region</b>						
<b>Дүн/Sub total</b>	<b>7 508</b>	<b>9 207</b>	<b>26 310</b>	<b>9 395</b>	<b>10 270</b>	<b>29 089</b>	<b>110.6</b>
ГС/ГС	320	423	1 146	417	515	1 391	121.4
ДА/ДА	1 812	2 069	6 236	2 211	2 462	7 198	115.4
ДО/ДО	988	1 305	3 469	1 245	1 399	3 891	112.2
ДУ/ДУ	795	1 121	3 100	1 083	962	3 055	98.5
ӨМ/ОМ	678	1 042	2 804	946	1 243	3 034	108.2
СЭ/СЕ	1 718	1 847	5 543	2 144	2 045	6 091	109.9
ТӨ/ТО	1 197	1 400	4 012	1 349	1 644	4 429	110.4
<b>Зүүн бүс</b>	<b>Eastern region</b>						
<b>Дүн/Sub total</b>	<b>3 401</b>	<b>4 241</b>	<b>12 018</b>	<b>4 495</b>	<b>4 492</b>	<b>12 746</b>	<b>106.1</b>
ДД/ДД	1 340	1 574	4 561	1 697	1 616	4 669	102.4
СҮ/СУ	818	1 115	3 161	1 118	1 246	3 426	108.4
ХЭ/КНЕ	1 243	1 552	4 296	1 680	1 630	4 651	108.3
<b>Улаанбаатар</b>	<b>Ulaanbaatar</b>						
<b>УБ/УВ</b>	<b>24 648</b>	<b>32 689</b>	<b>87 355</b>	<b>30 530</b>	<b>38 620</b>	<b>98 633</b>	<b>112.9</b>

4.7 ХАЛДВАРТ ӨВЧНӨӨР ӨВЧЛӨГЧИД, өвчний төрлөөр  
 CASES OF COMMUNICABLE DISEASES, by types

Хугацаа Periods	Халдварт өвчнөөр өвчлөгчид Cases of communicable diseases	Вируст хепатит Viral hepatitis	Сүрьеэ Tuberculosis	Салхин цэцэг Varicella	Цусан суулга Shigellosis	Тэмбүү Syphilis	Гонококк халдвар Gonococcal infection	Трихомониаз Trichomoniasis	Гахайн хавдар Mumps
2011 I-XII	42 839	14 672	3 985	3 097	2 120	4 268	5 159	4 000	1 016
2012 I-XII	43 305	6 856	3 944	2 806	2 051	4 954	5 351	4 158	9 060
2013 I-XII	37 318	2 537	4 111	4 669	1 982	6 246	4 842	3 793	5 268
2012 I	3 815	1 398	303	347	113	361	408	346	279
II	3 405	880	290	305	75	329	398	345	575
III	3 776	552	435	220	87	440	418	352	976
I-III	10 996	2 830	1 028	872	275	1 130	1 224	1 043	1 830
2013 I	4 370	409	335	604	90	629	549	386	1 145
II	2 769	284	268	386	60	397	357	272	651
III	3 399	305	394	488	78	526	427	388	560
I-III	10 538	998	997	1 478	228	1 552	1 333	1 046	2 356
2014 I	2 520	90	293	634	66	502	379	275	75
II	2 515	104	324	442	90	493	357	316	43
III	2 932	95	464	468	95	684	379	357	42
I-III	7 967	289	1 081	1 544	251	1 679	1 115	948	160
2014 I-III %	75.6	29.0	108.4	104.5	110.1	108.2	83.6	90.6	6.8
2013 I-III									

Халдварт өвчнөөр өвчлөгчид, өвчний төрлөөр, дүнд эзлэх хувиар, 2013 оны эхний улирлын байдлаар  
 Cases of communicable diseases, by type and percentage, as the first quarter of 2013 year



Халдварт өвчнөөр өвчлөгчид, өвчний төрлөөр, дүнд эзлэх хувиар, 2014 оны эхний улирлын байдлаар  
 Cases of communicable diseases, by type and percentage, by percent, as the first quarter of 2014 year

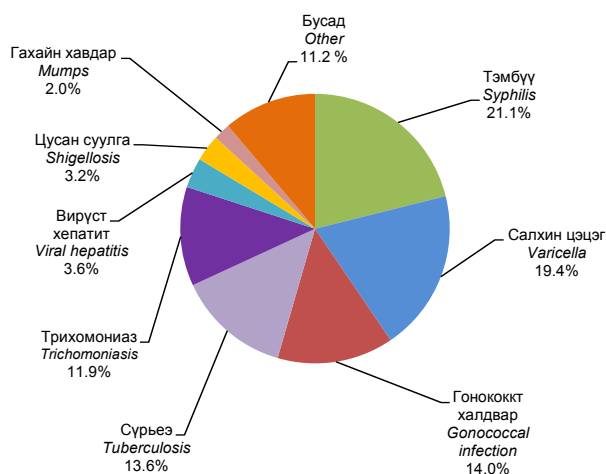



V. ЦАГ УУР, АГААРЫН БОХИРДОЛ  
METEOROLOGY AND AIR POLLUTION

5.1 ЦАГ УУРЫН ҮЗҮҮЛЭЛТ  
METEOROLOGICAL PARAMETERS

Цаг уурын станцын байршил	Meteorological stations	Агаарын дундаж температур (°C)				Олон жилийн (1981-2010 оны) дундаж температур (°C)-тай харьцуулбал : +, - Comparison with multi year (1981-2010) mean temperature (°C) : +, -			
		Air average temperature (°C)							
		2012	2013	2014		2012	2013	2014	
		III	III	II	III	III	II	III	
		<b>Баруун бүс</b>				<b>Western region</b>			
Өлгий	<i>Olgii</i>	-8.2	1.1	-17.2	-4.1	-1.9	7.2	-3.9	2.0
Алтай	<i>Altai</i>	-9.7	-1.4	-18.9	-7.1	-0.9	7.4	-3.9	1.7
Улиастай	<i>Uliastai</i>	-11.2	-3.5	-22.2	-9.2	-1.2	6.4	-3.5	0.7
Тосонцэнгэл	<i>Tosontsengel</i>	-20.3	-8.4	-30.0	-17.3	-4.2	7.6	-2.7	-1.3
Улаангом	<i>Ulaangom</i>	-20.1	-9.4	-30.4	-16.0	-2.9	7.8	-2.1	1.2
Ховд	<i>Khovd</i>	-7.1	2.2	-21.5	-4.6	-0.6	8.5	-3.3	1.7
		<b>Хангайн бүс</b>				<b>Khangai region</b>			
Цэцэрлэг	<i>Tsetserleg</i>	-5.8	-1.0	-15.6	-3.8	0.3	5.1	-3.2	2.3
Баянхонгор	<i>Bayankhongor</i>	-8.6	-1.5	-18.1	-4.6	-1.1	5.8	-3.2	2.7
Булган	<i>Bulgan</i>	-10.4	-6.0	-19.2	-4.3	-2.5	1.9	-2.2	2.2
Эрдэнэт	<i>Erdenet</i>	-7.1	-6.2	-16.1	-4.9	-0.6	0.3	-2.4	3.0
Арвайхээр	<i>Arvaikheer</i>	-6.3	-1.7	-15.4	-2.8	-0.4	4.1	-3.7	3.0
Хархорин	<i>Kharkhorin</i>	-6.6	-1.8	-15.7	-3.6	0.9	7.0	0.1	3.9
Мөрөн	<i>Moron</i>	-8.0	-2.7	-16.9	-4.1	-1.1	4.1	0.1	2.7
Хатгал	<i>Khatgal</i>	-14.4	-7.6	-21.2	-8.4	-2.6	4.1	-1.3	3.3
		<b>Төвийн бүс</b>				<b>Central region</b>			
Чойр	<i>Choir</i>	-6.9	-4.6	-16.6	-2.5	-0.1	2.2	-0.9	4.3
Дархан	<i>Darkhan</i>	-6.1	-6.5	-20.3	-3.5	0.9	0.5	-1.2	3.5
Сайншанд	<i>Sainshand</i>	-4.3	0.2	-10.8	2.3	-1.1	3.5	1.5	5.6
Замын-Үүд	<i>Zamiin-Uud</i>	-5.4	-1.2	-10.8	0.5	-1.9	2.3	2.1	4.0
Мандалговь	<i>Mandalgovi</i>	-5.6	-2.8	-15.8	-2.2	-0.1	2.8	-2.6	3.4
Даланзадгад	<i>Dalanzadgad</i>	-3.3	2.6	-11.0	0.4	-1.1	4.7	-1.5	2.5
Ханбогд	<i>Khanbogd</i>	-2.1	3.4	-8.9	3.6	-1.8	3.7	-1.5	3.9
Сүхбаатар	<i>Sukhbaatar</i>	-5.8	-7.3	-21.4	-4.0	0.3	-1.1	-4.0	2.2
Баруунхараа	<i>Baruunkharaa</i>	-8.0	-6.6	-20.3	-3.4	-0.6	0.7	-0.7	3.9
Зүүнхараа	<i>Zuunkharaa</i>	-7.7	-6.1	-18.6	-4.2	0.7	-0.8	-1.8	4.2
Зуунмод	<i>Zuunmod</i>	-9.5	-7.2	-19.9	-5.7	-0.9	1.5	-3.5	3.0
		<b>Зүүн бүс</b>				<b>Eastern region</b>			
Чойбалсан	<i>Choibalsan</i>	-9.9	-9.3	-15.9	-3.2	-3.0	-2.3	0.1	3.8
Баруун-Урт	<i>Baruun-Urt</i>	-7.7	-7.6	-16.2	-3.0	-0.8	-0.8	0.2	3.8
Өндөрхаан	<i>Ondorkhaan</i>	-9.2	-6.4	-17.0	-5.1	-0.9	2.2	1.9	3.5
		<b>Улаанбаатар</b>				<b>Ulaanbaatar</b>			
Улаанбаатар	<i>Ulaanbaatar</i>	-8.0	-6.3	-18.4	-4.7	-0.4	1.4	-1.7	3.0

Эх сурвалж: Ус, цаг уурын хүрээлэнгийн мэдээ

Source: Data of the Institute of Meteorology and Hydrology

(Хүснэгт 5.1-ийн үргэлжлэл Table 5.1 continuation)

Цаг уурын станцын байршил	Meteorological stations	Үнэмлэхүй их температур (°C)				Үнэмлэхүй бага температур (°C)			
		Maximum temperature (°C)				Minimum temperature (°C)			
		2012	2013	2014		2012	2013	2014	
		III	III	II	III	III	III	II	III
		<b>Баруун бүс</b>				<b>Western region</b>			
Өлгий	<i>Olgii</i>	9.4	13.3	3.7	11.5	-31.7	-15.4	-31.1	-21.0
Алтай	<i>Altai</i>	7.8	9.4	0.0	10.3	-29.8	-18.6	-33.7	-28.8
Улиастай	<i>Uliastai</i>	9.0	9.3	-1.8	10.7	-30.7	-23.5	-35.3	-29.3
Тосонцэнгэл	<i>Tosontsengel</i>	2.5	6.3	-5.5	1.9	-41.0	-32.5	-42.8	-34.8
Улаангом	<i>Ulaangom</i>	-1.4	10.7	-11.2	-1.3	-36.8	-31.7	-42.4	-34.1
Ховд	<i>Khovd</i>	2.8	17.9	1.7	14.2	-24.5	-16.5	-34.8	-22.0
		<b>Хангайн бүс</b>				<b>Khangai region</b>			
Цэцэрлэг	<i>Tsetserleg</i>	12.6	14.0	6.3	13.1	-20.7	-16.3	-26.9	-21.8
Баянхонгор	<i>Bayankhongor</i>	11.7	11.0	2.0	13.7	-25.5	-19.1	-30.9	-22.1
Булган	<i>Bulgan</i>	15.5	11.5	5.1	14.0	-28.8	-25.2	-32.0	-26.6
Эрдэнэт	<i>Erdenet</i>	14.3	10.8	3.9	11.6	-23.0	-21.5	-27.0	-20.9
Арвайхээр	<i>Arvaikheer</i>	11.5	16.0	5.7	13.5	-22.3	-15.8	-26.4	-18.7
Хархорин	<i>Kharkhorin</i>	15.0	16.0	8.0	13.0	-23.1	-20.0	-30.0	-21.0
Мөрөн	<i>Moron</i>	12.8	11.5	4.6	13.3	-24.3	-22.2	-29.6	-22.4
Хатгал	<i>Khatgal</i>	7.4	6.8	0.5	9.4	-35.1	-27.1	-35.4	-30.0
		<b>Төвийн бүс</b>				<b>Central region</b>			
Чойр	<i>Choir</i>	14.4	13.4	4.5	16.0	-25.1	-22.5	-28.7	-22.3
Дархан	<i>Darkhan</i>	18.8	8.6	0.4	16.8	-24.6	-20.0	-33.0	-26.1
Сайншанд	<i>Sainshand</i>	15.9	20.8	9.2	21.0	-20.1	-15.7	-24.1	-15.6
Замын-Үүд	<i>Zamiin-Uud</i>	15.9	20.6	11.2	20.0	-20.1	-20.8	-26.4	-19.4
Мандалговь	<i>Mandalgovi</i>	13.5	7.5	5.8	15.8	-22.9	-20.4	-32.3	-21.6
Даланзадгад	<i>Dalanzadgad</i>	15.1	19.3	10.4	17.2	-22.6	-16.9	-25.1	-17.8
Ханбогд	<i>Khanbogd</i>	16.5	21.0	11.4	19.7	-19.5	-10.5	-22.5	-15.0
Сүхбаатар	<i>Sukhbaatar</i>	20.0	5.5	-0.2	16.8	-24.3	-25.1	-35.9	-26.6
Баруунхараа	<i>Baruunkharaa</i>	20.0	10.9	4.0	13.5	-24.3	-23.0	-35.8	-30.8
Зүүнхараа	<i>Zuunkharaa</i>	17.0	11.0	4.0	16.0	-27.2	-22.0	-35.0	-24.0
Зуунмод	<i>Zuunmod</i>	11.3	8.0	1.9	11.9	-25.0	-22.8	-30.2	-25.0
		<b>Зүүн бүс</b>				<b>Eastern region</b>			
Чойбалсан	<i>Choibalsan</i>	11.6	7.2	7.9	15.0	-26.8	-25.4	-27.8	-21.9
Баруун-Урт	<i>Baruun-Urt</i>	14.1	12.4	4.7	15.6	-23.2	-25.1	-30.7	-21.8
Өндөрхаан	<i>Ondorkhaan</i>	15.0	13.9	7.3	15.6	-29.9	-29.1	-29.5	-27.2
		<b>Улаанбаатар</b>				<b>Ulaanbaatar</b>			
Улаанбаатар	<i>Ulaanbaatar</i>	14.0	9.6	2.1	12.1	-23.9	-20.8	-29.5	-22.2

Бүлэг 5. Цаг уур, агаарын бохирдол

(Хүснэгт 5.1-ийн үргэлжлэл Table 5.1 continuation)

Цаг уурын станцын байршил	Meteorological stations	Хур тунадасны нийлбэр (мм) Sum of precipitation (mm)				Салхины үнэмлэхүй их хурд (м/с) Maximum wind speed (m/s)				Шороон болон цасан шуургатай өдрийн тоо Number of dust and snow storm days			
		2012		2013		2014		2012		2013		2014	
		III	III	II	III	III	III	II	III	III	III	II	III
		<b>Баруун бүс</b>				<b>Western region</b>							
Өлгий	Olgii	0.0	0.6	1.4	7.0	24	28	26	23	5	6	-	2
Алтай	Altai	4.1	3.1	3.8	3.9	23	20	23	20	1	3	-	-
Улиастай	Uliastai	1.0	2.1	3.9	8.0	14	24	20	12	3	3	2	1
Тосонцэнгэл	Tosontsengel	1.4	3.4	1.4	9.3	12	16	12	18	2	2	-	1
Улаангом	Ulaangom	0.0	1.8	1.4	5.3	7	18	6	7	-	-	-	-
Ховд	Khovd	0.0	0.0	2.9	1.8	16	24	10	12	6	4	-	2
		<b>Хангайн бүс</b>				<b>Khangai region</b>							
Цэцэрлэг	Tsetserleg	1.2	2.6	9.1	5.7	18	25	16	18	11	2	1	1
Баянхонгор	Bayankhongor	1.5	0.7	4.7	6.7	20	22	16	20	-	3	-	2
Булган	Bulgan	4.9	13.2	0.3	1.3	19	22	15	18	-	1	-	-
Эрдэнэт	Erdenet	2.9	20.2	1.1	4.1	16	15	12	17	2	-	-	-
Арвайхээр	Arvaikheer	5.5	1.1	1.2	1.9	18	24	20	24	3	3	2	2
Хархорин	Kharkhorin	4.6	9.2	14.7	11.2	14	28	28	24	5	4	13	3
Мөрөн	Moron	4.5	0.0	0.0	5.8	16	24	16	18	2	10	-	6
Хатгал	Khatgal	8.0	1.1	0.0	3.5	14	17	16	24	3	-	-	1
		<b>Төвийн бүс</b>				<b>Central region</b>							
Чойр	Choir	1.0	5.9	2.2	0.0	14	20	10	18	3	5	-	1
Дархан	Darkhan	0.7	3.7	0.0	5.1	16	19	14	17	1	-	-	1
Сайншанд	Sainshand	3.6	1.0	1.1	0.0	18	29	20	24	5	6	-	2
Замын-Үүд	Zamiin-Uud	9.5	0.7	1.2	0.1	18	20	15	20	8	8	-	3
Мандалговь	Mandalgovi	0.3	1.1	1.3	4.0	25	25	18	29	3	3	1	2
Даланзадгад	Dalanzadgad	7.5	0.0	1.1	8.8	18	20	18	25	7	15	2	4
Ханбогд	Khanbogd	11.1	1.3	1.3	0.8	20	24	14	20	4	14	-	3
Сүхбаатар	Sukhbaatar	0.0	1.6	0.4	2.5	19	20	13	19	6	1	-	1
Баруунхараа	Baruunkharaa	1.4	1.5	0.4	2.8	14	11	11	17	-	-	-	-
Зүүнхараа	Zuunkharaa	0.0	1.6	0.7	0.0	7	17	12	19	-	-	-	3
Зуунмод	Zuunmod	1.5	5.0	3.4	1.2	20	23	14	18	5	2	1	1
		<b>Зүүн бүс</b>				<b>Eastern region</b>							
Чойбалсан	Choibalsan	3.2	5.8	1.8	3.2	19	19	20	14	2	2	2	7
Баруун-Урт	Baruun-Urt	1.4	3.1	3.0	0.0	19	23	17	20	6	2	3	1
Өндөрхаан	Ondorkhaan	2.8	4.6	2.1	0.4	18	22	14	20	3	3	1	1
		<b>Улаанбаатар</b>				<b>Ulaanbaatar</b>							
Улаанбаатар	Ulaanbaatar	0.9	11.1	1.9	2.0	17	18	12	18	5	2	-	2

5.2 АГААР ДАХЬ БОХИРДУУЛАГЧ БОДИСЫН АГУУЛАМЖ, жил бүрийн 3 дугаар сарын байдлаар  
CONCENTRATION OF AIR POLLUTION, in March of selected years

Агаарын бохирдлын үзүүлэлт Indicators of air pollution			Улаанбаатар* Ulaanbaatar																Дархан-Уул** Darkhan-Uul		Орхон** Orkhon			
			Харуул Post***				Харуул Post***				Харуул Post***				Харуул Post		Харуул Post		Харуул Post					
			1-р 1st	2-р 2nd	3-р 3rd	4-р 4th	5-р 5th	6-р 6th	7-р 7th	8-р 8th	1-р 1st	2-р 2nd	1-р 1st	2-р 2nd	1-р 1st	2-р 2nd	1-р 1st	2-р 2nd						
Хүхэрлэг хий SO <sub>2</sub> Sulphur dioxide SO <sub>2</sub>	Дундаж Average	...	0.020	0.027	0.040	0.029	0.026	0.032	0.035	0.034	...	0.038	0.014	0.020	0.005	0.018	0.004	0.009	0.007	0.006	0.006	0.008		
	Хамгийн их Maximum	...	0.039	0.040	0.091	0.088	0.048	0.053	0.069	0.047	...	0.090	0.022	0.038	0.012	0.034	0.008	0.051	0.020	0.024	0.021	0.028		
	XXX-ээс давсан Exceeding percent of AQS	...	54.8	87.0	80.0	52.0	56.7	84.0	80.6	94.0	...	76.0	12.9	45.0	0	37.0	0.0	0.0	0.0	0.0	0.0	0.0		
	ХТ-хөногөөр MN by day	...	31	31	20	25	30	31	31	31	...	29	31	30	30	40	84	40	40	40	40	40		
Азотын давхар исэл NO <sub>2</sub> Nitrogen dioxide NO <sub>2</sub>	Дундаж Average	...	0.029	0.210	0.077	0.029	0.037	0.066	0.053	0.041	0.037	...	0.033	0.036	0.034	0.045	0.032	0.025	0.028	0.058	0.073	0.044	0.068	
	Хамгийн их Maximum	...	0.037	0.232	0.096	0.053	0.083	0.086	0.071	0.067	0.052	...	0.062	0.054	0.045	0.096	0.038	0.039	0.089	0.103	0.144	0.084	0.174	
	XXX-ээс давсан Exceeding percent of AQS	...	0.0	100.0	100.0	33.3	50.0	100.0	90.0	54.8	32.0	...	31.0	37.9	19.0	56.7	0.0	0.0	1.2	12.5	27.5	0.0	20.0	
	ХТ-хөногөөр MN by day	...	19	31	31	18	24	30	31	31	31	...	29	29	31	30	15	40	84	40	40	40	40	
Нүүрстөрөгчийн дутуу исэл СО Carbon dioxide CO	Дундаж Average	...	1.689	1.555	...	1.075	1.116	...	1.375	...	...	0.663	0.903	0.132	0.291	...	0.540	...	...	...	...	...		
	Хамгийн их Maximum	...	7.000	3.625	...	4.375	3.375	...	3.000	...	...	2.275	2.563	1.000	1.250	...	2.790	...	...	...	...	...		
	XXX-ээс давсан Exceeding percent of AQS	...	0.0	0.0	...	0.0	0.0	...	0.0	...	...	0.0	0.0	0.0	0.0	...	0.0	...	...	...	...	...		
	ХТ-хөногөөр MN by day	...	93	93	...	87	93	...	93	...	...	70	45	87	89	...	84	...	...	...	...	...		
Тоос PM <sub>10</sub> Particulate matter PM <sub>10</sub>	Дундаж Average	...	0.073	0.184	0.164	...	0.136	0.292	0.252	0.196	...	0.157	0.214	0.050	0.100	0.095	0.123	...	...	...	...	...		
	Хамгийн их Maximum	...	0.129	0.346	0.267	...	0.226	0.524	0.451	0.288	...	0.298	1.030	0.080	0.361	0.380	0.571	...	...	...	...	...		
	XXX-ээс давсан Exceeding percent of AQS	...	10.0	93.5	94.0	...	66.7	100.0	100.0	97.0	...	88.0	93.0	0.0	33.0	...	...	...	...	...	...	...		
	ХТ-хөногөөр MN by day	...	20	31	31	...	30	31	20	31	...	25	29	29	30	40	84	...	...	...	...	...		
Тоос PM <sub>2.5</sub> Particulate matter PM <sub>2.5</sub>	Дундаж Average	...	0.068	0.064	...	...	0.047	...	...	...	...	...	...	...	...	...	...	...	...	0.042	...	...		
	Хамгийн их Maximum	...	0.221	0.157	...	...	0.092	...	...	...	...	...	...	...	...	...	...	...	...	0.066	...	...		
	XXX-ээс давсан Exceeding percent of AQS	...	60.7	55.0	...	...	45.0	...	...	...	...	...	...	...	...	...	...	...	...	33.3	...	...		
	ХТ-хөногөөр MN by day	...	28	31	...	...	31	...	...	...	...	...	...	...	...	...	...	...	...	6	...	...		
Озон O <sub>3</sub> Ozone O <sub>3</sub>	Дундаж Average	...	0.017	...	...	...	0.019	0.025	0.020	0.018	...	...	...	0.025	0.044	...	...	...	...	...	...	...		
	Хамгийн их Maximum	...	0.026	...	...	...	0.049	0.052	0.048	0.037	...	...	...	0.049	0.079	...	...	...	...	...	...	...		
	XXX-ээс давсан Exceeding percent of AQS	...	0.0	...	...	...	0.0	0.0	0.0	0.0	...	...	...	0.0	0.0	...	...	...	...	...	...	...		
	ХТ-хөногөөр MN by day	...	53	...	...	...	78	93	93	93	...	...	...	87	89	...	...	...	...	...	...	...		

\* Улаанбаатар хотын агаарын бохирдлын мэдээг хөногийн дундажаруулалт.  
 \*\* Дархан-Уул, Орхон аймгийн мэдээг тухайн үеийн хэмжилтийн дүнгээр авав.  
 \*\*\* Улаанбаатар хотын 1-р харуул (Мишээл-Экспо төв), 2-р харуул (Баруун дөрвөн зам), 3-р харуул (1-р хороолол), 4-р харуул (13-р хороолол)  
 5-р харуул (32-ын тойрог), 6-р харуул (Оффисеруудын ордон), 7-р харуул (Хархорин зах), 8-р харуул (Ургах наран хороолол) орчимд тус тус хэмжилт хийжээ  
 ... Тухайн сард хэмжилт хийгдээгүй.  
 XXX-хүлцэх хэм хэмжээ  
 ХТ-хэмжилтийн тоо  
 \* Ulaanbaatar city's posts - by daily average.  
 \*\* Darkhan-Uul and Orkhon aims post-by measurement of the particular time.  
 \*\*\* Measuring areas by Ulaanbaatar city's posts: The 1st-post (around the Misheel-Expo center), the 2nd-post (around the West crossroad), the 3rd-post (around the 1st micro district), the 4th-post (around the 13th micro district), the 5th-post (around the 32nd Toirog), the 6th-post (around the Offiseruudin ordon), 7th-post (Kharkhorin market) and the 8th-post (around the Urgakh naran micro district)  
 ... There was not measurement on the post in the current month.  
 AQS-Air Quality Standard  
 MN-measured number

**VI. ГЭМТ ХЭРЭГ**  
**CRIME**

6.1 УЛСЫН ХЭМЖЭЭНД БҮРТГЭГДСЭН ГЭМТ ХЭРЭГ, хэргийн ангилал, төрлөөр, жил бүрийн эхний улиралд  
COMMITTED OFFENCES, by classification and types of crimes as a first quarter of selected years

Хэргийн төрөл	Types of offences	2013			2014			2014 I-III
		II	III	I-III	II	III	I-III	2013 I-III %
<b>Бүртгэгдсэн хэрэг - Бүгд</b>	<b>Committed offences - Total</b>	<b>1 978</b>	<b>2 215</b>	<b>6 165</b>	<b>1 978</b>	<b>2 436</b>	<b>6 672</b>	<b>108.2</b>
<b>Гэмт хэргийн ангиллаар</b>	<b>By classification of crime</b>							
Хөнгөн	Minor	754	924	2 675	876	1 071	3 038	113.6
Хүндэвтэр	Less serious	1 050	1 081	2 913	954	1 101	3 040	104.4
Хүнд	Serious	130	166	458	126	208	480	104.8
Онц хүнд	Grave	44	44	119	22	56	114	95.8
<b>Гэмт хэргийн төрлөөр</b>	<b>By types of offences</b>							
Хүний амь бие, эрүүл мэндийн эсрэг гэмт хэрэг	Crimes against human life and health (or physical well-being)	707	781	2 043	694	879	2 198	107.6
Үүнээс:	Of which:							
Хүнийг санаатай алах	Attempted murder	19	21	56	11	22	48	85.7
Бусдыг болгоомжгүй алах	Negligent murder	-	3	5	2	3	8	160.0
Амиа хорлосон	Committed to suicide	36	27	47	20	26	33	70.2
Золгүй явдлаас нас барсан	Deaths due to unfortunate cases	184	117	217	114	142	199	91.7
Бусдын бие махбодод гэмтэл учруулах	Inflicted injury to someone's body	462	606	1 696	543	683	1 901	112.1
Хүний эрх, эрх чөлөө, алдар хүнд, нэр төрийн эсрэг гэмт хэрэг	Crimes against individual's reputation and dignity	1	7	14	3	10	19	135.7
Хүүхэд, гэр бүл, нийгмийн ёс суртахууны эсрэг гэмт хэрэг	Crimes against children, family and social morals	24	43	104	34	29	96	92.3
Үүнээс:	Of which:							
Хүчин	Rape	18	36	81	20	19	69	85.2
Иргэдийн улс төрийн болон бусад эрх, эрх чөлөөний эсрэг гэмт хэрэг	Crimes against citizens' political and other rights and freedoms	6	6	20	12	4	24	120.0
Өмчлөх эрхийн эсрэг гэмт хэрэг	Crimes against the right of ownership	884	921	2 779	862	1 081	3 105	111.7
Үүнээс:	Of which:							
Хулгай	Theft of property	612	629	1 928	604	704	2 140	111.0
Булаалт	Mugging	22	23	63	15	25	62	98.4
Дээрэм	Robbery	58	57	172	41	103	208	120.9
Залилан	Fraud	94	111	326	108	150	398	122.1
Завших, үрэгдүүлэх	Forgery	25	36	84	21	28	71	84.5
Үндэсний аюулгүй байдлын эсрэг гэмт хэрэг	Crimes against national security	1	-	4	1	-	3	75.0
Аж ахуйн эсрэг гэмт хэрэг	Economic crimes	18	26	62	14	59	109	175.8
Нийгмийн аюулгүй байдлын эсрэг гэмт хэрэг	Crimes against public security	139	180	490	117	148	433	88.4
Үүнээс:	Of which:							
Танхайрах	Hooliganism	132	175	473	113	138	415	87.7
Хүн амын эрүүл мэндийн эсрэг гэмт хэрэг	Crimes against public health	6	24	47	20	34	71	151.0
Байгаль хамгаалах журмын эсрэг гэмт хэрэг	Crimes against environmental protection rules	27	25	82	24	29	85	103.7
Тээврийн хэрэгслийн хөдөлгөөний аюулгүй байдал, ашиглалтын журмын эсрэг гэмт хэрэг	Crimes against the rules of safety of traffic and use of motor vehicles	130	156	400	155	133	428	107.0
Захиргааны журмын эсрэг гэмт хэрэг	Crimes against administrative order	19	24	64	26	17	64	100.0
Шүүн таслах ажиллагааны эсрэг гэмт хэрэг	Crimes against administration of justice	9	8	25	10	8	24	96.0
Албан тушаалын гэмт хэрэг	Malfeasance crimes	6	10	26	5	3	10	38.5
Цэргийн албаны эсрэг гэмт хэрэг	Crimes against military service	-	-	4	1	-	3	75.0
Компьютерийн мэдээллийн аюулгүй байдлын эсрэг гэмт хэрэг	Crimes against security of computer data	1	-	1	-	-	-	-

Эх үүсвэр : Засгийн газрын тохируулагч агентлаг Цагдаагийн ерөнхий газрын мэдээлэл

Source: Report of the Government Regulatory Agency-General Police Department

6.2 БҮРТГЭГДСЭН ГЭМТ ХЭРЭГ, бүс, аймаг, нийслэлээр, хэргийн төрлөөр, жил бүрийн эхний улиралд  
COMMITTED OFFENCES, by regions, aimags and the Capital and by types of crimes, as a first quarter of selected years

Аймаг, нийслэл  Aimags and the Capital	Бүгд		Хүний амь бие, эрүүл мэндийн эсрэг гэмт хэрэг		Гэр бүлийн хүчирхийллийн улмаас үйлдэгдсэн гэмт хэрэг		Хүүхэд, гэр бүл, нийгмийн ёс суртахууны эсрэг гэмт хэрэг		Нийгмийн аюулгүй байдлын эсрэг гэмт хэрэг		Тээврийн хэрэгслийн хөдөлгөөний аюулгүй байдал, ашиглалтын журмын эсрэг гэмт хэрэг		Өмчлөх эрхийн эсрэг гэмт хэрэг	
	Total		Crimes against human life and health (or physical well-being)		Crimes committed by domestic violence		Crimes against children, family and social morals		Crimes against public security		Crimes against the rules of safety of traffic and use of motor vehicles		Crimes against the right of ownership	
	2013 I-III	2014 I-III	2013 I-III	2014 I-III	2013 I-III	2014 I-III	2013 I-III	2014 I-III	2013 I-III	2014 I-III	2013 I-III	2014 I-III	2013 I-III	2014 I-III
<b>Бүгд / Total</b>	<b>6 165</b>	<b>6 672</b>	<b>2 043</b>	<b>2 198</b>	<b>78</b>	<b>180</b>	<b>104</b>	<b>96</b>	<b>490</b>	<b>433</b>	<b>400</b>	<b>428</b>	<b>2 779</b>	<b>3 105</b>
	<b>Баруун бүс</b>		<b>Western region</b>											
<b>Дүн / Subtotal</b>	<b>404</b>	<b>381</b>	<b>178</b>	<b>166</b>	<b>8</b>	<b>20</b>	<b>5</b>	<b>1</b>	<b>16</b>	<b>8</b>	<b>17</b>	<b>18</b>	<b>145</b>	<b>166</b>
БӨ/BO	126	93	79	50	1	15	-	-	3	1	4	4	31	33
ГО/GO	50	39	10	18	-	-	-	1	7	-	7	3	19	14
ЗА/ZA	73	76	36	31	5	-	1	-	2	1	3	2	23	39
УВ/UV	58	95	27	40	2	5	3	-	4	5	-	2	18	43
ХО/ХО	97	78	26	27	-	-	1	-	-	1	3	7	54	37
	<b>Хангайн бүс</b>		<b>Khangai region</b>											
<b>Дүн / Subtotal</b>	<b>777</b>	<b>748</b>	<b>282</b>	<b>263</b>	<b>13</b>	<b>9</b>	<b>11</b>	<b>14</b>	<b>33</b>	<b>20</b>	<b>38</b>	<b>58</b>	<b>353</b>	<b>340</b>
АР/AR	104	114	42	33	-	2	1	1	2	-	8	7	42	65
БХ/БКН	124	123	40	47	2	-	4	5	6	7	8	13	55	41
БУ/БУ	103	78	28	27	3	-	-	1	5	2	4	2	59	42
ОР/ОР	181	134	65	60	8	5	-	3	11	1	9	13	89	54
ӨВ/ОВ	132	120	51	37	-	2	3	3	6	4	7	15	50	52
ХӨ/КНС	133	179	56	59	-	-	3	1	3	6	2	8	58	86
	<b>Төвийн бүс</b>		<b>Central region</b>											
<b>Дүн / Subtotal</b>	<b>822</b>	<b>1 033</b>	<b>317</b>	<b>366</b>	<b>8</b>	<b>15</b>	<b>16</b>	<b>18</b>	<b>57</b>	<b>43</b>	<b>74</b>	<b>115</b>	<b>285</b>	<b>402</b>
ГС/GS	29	57	18	26	-	1	-	1	4	3	3	7	3	17
ДА/ДА	173	238	69	87	-	3	4	5	19	4	6	18	70	119
ДО/ДО	127	120	48	50	4	1	1	1	4	8	15	10	41	39
ДУ/ДУ	54	66	22	23	2	-	-	2	2	7	8	4	22	28
ӨМ/ОМ	91	122	40	43	1	6	-	3	4	3	15	21	29	40
СЭ/СЕ	162	192	61	68	1	-	8	3	16	8	6	19	48	55
ТӨ/ТО	186	238	59	69	-	4	3	3	8	10	21	36	72	104
	<b>Зүүн бүс</b>		<b>Eastern region</b>											
<b>Дүн / Subtotal</b>	<b>404</b>	<b>380</b>	<b>120</b>	<b>125</b>	<b>10</b>	<b>9</b>	<b>10</b>	<b>3</b>	<b>36</b>	<b>26</b>	<b>14</b>	<b>17</b>	<b>205</b>	<b>189</b>
ДД/DD	207	150	70	47	2	1	4	-	2	6	6	5	118	83
СҮ/SU	79	105	24	34	-	1	2	2	15	12	4	7	27	44
ХЭ/КНЕ	118	125	26	44	8	7	4	1	19	8	4	5	60	62
	<b>Улаанбаатар</b>		<b>Ulaanbaatar</b>											
УБ/УБ	3 725	4 101	1 137	1 273	39	126	61	59	347	335	255	218	1 776	1 996
Бусад* / Other*	33	29	9	5	-	1	1	1	1	1	2	2	15	12

\* - Төмөр замын цагдаагийн хэлтэс, Иргэний агаарын тээврийн цагдаагийн хэлтэст бүртгэгдсэн болон Монгол Улсын иргэдийн хилийн чанадад үйлдсэн хэргийг хамруулав.

\* - Offences recorded in Police divisions of Mongolian Railway and Airlines, and committed by Mongolian citizens in abroad have included.

6.3 18, ТҮҮНЭЭС ДЭЭШ НАСНЫ 10000 ХҮНД НОГДОХ БҮРТГЭГДСЭН ГЭМТ ХЭРЭГ,  
бүс, аймаг, нийслэлээр, жил бүрийн эхний улиралд  
COMMITTED OFFENCES PER 10000 POPULATION AGED 18 AND ABOVE,  
by regions, aimags and the Capital, as a first quarter of selected years

Аймаг, нийслэл	Aimags and the Capital	2013			2014		
		II	III	I-III	II	III	I-III
<b>Улсын дундаж</b>	<b>National average</b>	<b>10</b>	<b>12</b>	<b>33</b>	<b>10</b>	<b>13</b>	<b>35</b>
<b>Баруун бүс</b>	<b>Western region</b>	<b>6</b>	<b>5</b>	<b>18</b>	<b>5</b>	<b>6</b>	<b>17</b>
Баян-Өлгий	Bayan-Olgii	9	7	24	6	6	18
Говь-Алтай	Govi-Altai	4	5	14	3	4	11
Завхан	Zavkhan	6	5	16	6	6	17
Увс	Uvs	4	3	13	5	8	21
Ховд	Khovd	7	6	20	4	6	16
<b>Хангайн бүс</b>	<b>Khangai region</b>	<b>7</b>	<b>8</b>	<b>21</b>	<b>6</b>	<b>7</b>	<b>20</b>
Архангай	Arkhangai	6	8	17	5	5	19
Баянхонгор	Bayankhongor	5	11	23	8	11	23
Булган	Bulgan	6	9	26	6	6	20
Орхон	Orkhon	11	10	30	6	7	22
Өвөрхангай	Ovorkhangai	6	6	18	5	6	17
Хөвсгөл	Khovsgol	8	6	16	7	7	22
<b>Төвийн бүс</b>	<b>Central region</b>	<b>9</b>	<b>11</b>	<b>27</b>	<b>10</b>	<b>11</b>	<b>34</b>
Говьсүмбэр	Govisumber	11	8	29	18	20	58
Дархан-Уул	Darkhan-Uul	9	11	28	11	13	39
Дорноговь	Dornogovi	10	11	32	11	9	30
Дундговь	Dundgovi	5	8	18	10	6	22
Өмнөговь	Omnogovi	7	11	25	9	12	33
Сэлэнгэ	Selenge	7	9	23	8	10	27
Төв	Tov	11	13	32	13	13	40
<b>Зүүн бүс</b>	<b>Eastern region</b>	<b>9</b>	<b>11</b>	<b>30</b>	<b>9</b>	<b>9</b>	<b>29</b>
Дорнод	Dornod	13	16	41	12	8	30
Сүхбаатар	Sukhbaatar	6	7	21	7	8	29
Хэнтий	Khentii	7	8	26	6	11	27
<b>Улаанбаатар</b>	<b>Ulaanbaatar</b>						
Улаанбаатар	Ulaanbaatar	14	16	44	14	19	49

Тайлбар: - Тухайн оны эхний 18, түүнээс дээш насны хүн амын тоонд үндэслэн тооцов.

Note: - Estimated by population aged 18 and over at beginning of given year

6.4 ГЭМТ ХЭРГИЙН УЛМААС УЧИРСАН ХОХИРОЛ, жил бүрийн эхний улиралд  
DAMAGES CAUSED BY CRIME, as a first quarter of selected years

Үзүүлэлт	Indicators	2013			2014		
		II	III	I-III	II	III	I-III
<b>Учирсан хохирол-Бүгд</b>	<b>Total amount of damages</b>	<b>14 446.6</b>	<b>4 970.3</b>	<b>31 785.3</b>	<b>4 354.9</b>	<b>6 532.9</b>	<b>16 071.1</b>
Үүнээс:	Of which:						
Төрийн өмчид учирсан	Damages for state property	7 639.0	721.0	13 653.0	20.7	135.5	264.1
Хувийн өмчид учирсан*	Damages for private property*	2 738.4	4 175.7	13 926.2	4 271.9	6 371.1	15 687.5
<b>Нөхөн төлүүлсэн</b>	<b>Amount of restituted damages</b>	<b>4 293.3</b>	<b>2 877.6</b>	<b>7 783.8</b>	<b>1 320.8</b>	<b>2 497.3</b>	<b>5 040.0</b>

\* - Хувь хүнд учирсан хохирлыг оруулсан .

\* - Damages suffered for individuals are included.



6.5 БҮРТГЭГДСЭН ГЭМТ ХЭРЭГТ ХОЛБОГДСОН СЭЖИГТЭН, ЯЛЛАГДАГЧИД, бүс, аймаг, нийслэлээр, жил бүрийн эхний улиралд OFFENDERS (SUSPECTS AND DEFENDANTS), by regions, aimags and the Capital, by types, as a first quarter of selected years

Аймаг, нийслэл  Aimags and the Capital	Хэрэгт холбогдсон нийт сэжигтэн, яллагдагчид <i>Total number of offenders (suspects &amp; defendants)</i>				Хэрэг үйлдэхдээ <i>Crime committed by</i>				Ял шийтгэлийн хугацаа дуусаагүй байсан <i>Period of punishment has not expired</i>	
	2013 I-III	2014 I-III	Эмэгтэй Female	18 хүртэлх насны Below age of 18	Бүлэглэсэн <i>Group of people</i>		Согтуу байсан <i>Drunk people</i>		2013 I-III	2014 I-III
					2013 I-III	2014 I-III	2013 I-III	2014 I-III		
	Бүгд / Total	4 857	5 239	758	264	979	1 061	1 407	1 396	256
<b>Баруун бүс</b>	<b>Western region</b>									
<b>Дүн / Subtotal</b>	<b>359</b>	<b>354</b>	<b>33</b>	<b>17</b>	<b>73</b>	<b>83</b>	<b>119</b>	<b>90</b>	<b>7</b>	<b>9</b>
БӨ/BO	121	88	4	2	25	24	38	27	1	1
ГО/GO	53	37	4	1	11	3	18	13	-	3
ЗА/ZA	55	72	6	11	6	18	22	13	1	-
УВ/UV	51	86	12	2	11	18	20	26	3	3
ХО/КНО	79	71	7	1	20	20	21	11	2	2
<b>Хангайн бүс</b>	<b>Khangai region</b>									
<b>Дүн / Subtotal</b>	<b>640</b>	<b>753</b>	<b>70</b>	<b>61</b>	<b>153</b>	<b>265</b>	<b>214</b>	<b>231</b>	<b>46</b>	<b>42</b>
АР/AR	108	141	9	18	38	72	19	22	6	10
БХ/ВКН	114	137	19	6	25	36	34	53	6	6
БУ/БУ	89	61	3	3	22	24	22	14	10	6
ОР/ОР	124	118	17	8	26	29	63	60	11	5
ӨВ/ОВ	119	144	11	9	26	72	41	34	6	11
ХӨ/КНС	86	152	11	17	16	32	35	48	7	4
<b>Төвийн бүс</b>	<b>Central region</b>									
<b>Дүн / Subtotal</b>	<b>784</b>	<b>832</b>	<b>109</b>	<b>36</b>	<b>213</b>	<b>164</b>	<b>251</b>	<b>281</b>	<b>53</b>	<b>44</b>
ГС/GS	24	55	6	3	1	9	14	25	3	5
ДА/ДА	174	175	35	13	58	39	74	70	25	7
ДО/ДО	124	120	16	8	32	29	47	52	3	4
ДУ/ДУ	45	59	4	2	13	20	20	20	-	1
ӨМ/ОМ	69	81	4	2	7	14	25	39	-	-
СЭ/СЕ	185	167	24	3	76	30	63	54	18	24
ТӨ/ТО	163	175	20	5	26	23	8	21	4	3
<b>Зүүн бүс</b>	<b>Eastern region</b>									
<b>Дүн / Subtotal</b>	<b>288</b>	<b>332</b>	<b>30</b>	<b>6</b>	<b>91</b>	<b>99</b>	<b>105</b>	<b>95</b>	<b>10</b>	<b>18</b>
ДД/DD	127	150	11	3	50	55	38	36	1	6
СҮ/SU	61	87	10	1	12	22	24	30	1	-
ХЭ/КНЕ	100	95	9	2	29	22	43	29	8	12
<b>Улаанбаатар</b>	<b>Ulaanbaatar</b>									
УБ/УВ	2 755	2 950	511	143	440	447	713	696	138	159
Бусад* / Other*	31	18	5	1	9	3	5	3	2	-

\* - Төмөр замын цагдаагийн хэлтэс, Иргэний агаарын тээврийн цагдаагийн хэлтэст бүртгэгдсэн болон Монгол Улсын иргэдийн хилийн чанадад үйлдсэн хэргийг хамааруулав.

\* - Offences recorded in Police divisions of Mongolian Railway and Airlines, and committed by Mongolian citizens in abroad have included.

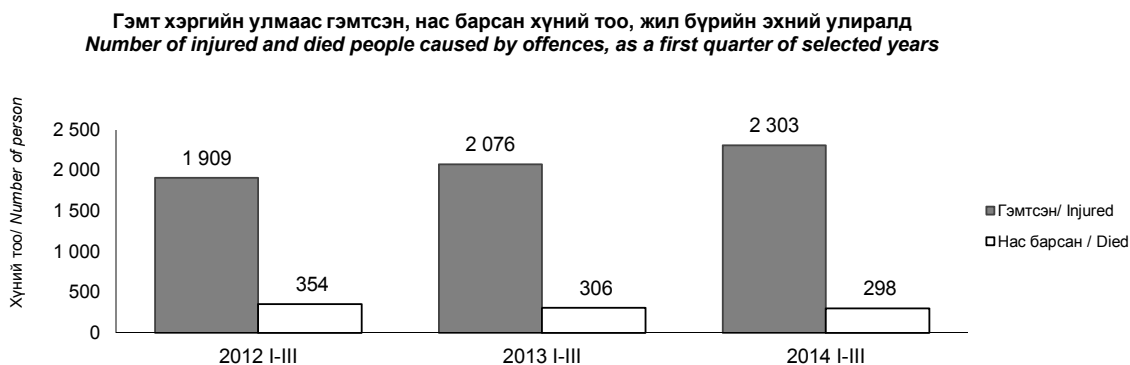

**VII. МӨНГӨ, ЗЭЭЛ, ҮНЭТ ЦААСНЫ ЗАХ ЗЭЭЛ\***  
**MONEY, LOAN, STOCK MARKET**

7.1 МӨНГӨНИЙ НИЙЛҮҮЛЭЛТ, сарын эцэст  
MONEY SUPPLY, at the end of every month

		сая төг mln.tog					Гүйлгээнд байгаа бэлэн мөнгө Currency issued in circulation
Хугацаа, сараар Periods, by months	Мөнгө M2 Money M2	Бараг мөнгө Quasi money	Мөнгө M1 Money M1	Төгрөгийн харилцах Current account	Банкнаас гадуурх мөнгө Currency outside banks		
2012	I	6 147 458.7	4 581 661.8	1 565 796.9	1 106 369.6	459 427.3	656 998.9
	II	6 237 570.2	4 737 242.4	1 500 327.8	1 041 929.9	458 397.9	673 778.6
	III	6 104 817.6	4 616 653.9	1 488 163.7	1 040 081.6	448 082.1	648 454.6
	IV	6 362 908.7	4 767 102.1	1 595 806.6	1 096 980.9	498 825.7	708 876.4
	V	6 729 609.3	4 988 250.9	1 741 358.4	1 145 705.1	595 653.3	782 922.5
	VI	7 051 197.7	5 254 022.5	1 797 175.2	1 134 243.8	662 931.5	891 527.8
	VII	6 953 531.5	5 293 169.2	1 660 362.3	1 068 646.3	591 716.0	801 409.3
	VIII	6 997 147.9	5 316 061.1	1 681 086.8	1 089 828.2	591 258.7	814 882.5
	IX	7 112 176.0	5 454 158.5	1 658 017.5	1 106 228.4	551 789.1	745 629.7
	X	7 132 595.1	5 553 857.1	1 578 738.0	1 077 450.3	501 287.6	717 559.2
	XI	7 033 210.8	5 476 076.7	1 557 134.1	1 055 914.1	501 220.0	722 110.5
	XII	7 617 272.4	5 781 859.3	1 835 413.2	1 231 528.8	603 884.4	828 450.3
2013	I	7 340 701.0	5 761 304.5	1 579 396.5	1 064 298.2	515 098.3	742 095.5
	II	7 238 045.0	5 757 678.1	1 480 366.9	1 013 884.6	466 482.3	675 601.5
	III	7 300 600.2	5 711 420.0	1 589 180.2	1 106 522.4	482 657.7	687 718.8
	IV	7 184 162.1	5 515 865.2	1 668 296.9	1 136 769.5	531 527.4	759 822.5
	V	7 907 789.7	6 128 611.4	1 779 178.3	1 181 389.0	597 789.3	830 979.7
	VI	8 004 023.9	5 977 230.7	2 026 793.2	1 426 467.3	600 325.9	835 813.3
	VII	8 088 684.2	6 161 088.6	1 927 595.6	1 340 548.3	587 047.3	832 173.6
	VIII	8 410 146.6	6 459 674.0	1 950 472.6	1 319 807.8	630 664.9	867 821.9
	IX	8 482 029.3	6 465 317.0	2 016 712.3	1 419 225.9	597 486.4	874 965.7
	X	8 715 925.5	6 777 667.3	1 938 258.2	1 358 868.3	579 389.9	824 792.1
	XI	9 108 688.0	7 282 608.2	1 826 079.8	1 268 396.1	557 683.7	803 911.5
	XII	9 460 952.8	7 367 642.4	2 093 310.4	1 511 163.6	582 146.8	841 129.3
2014	I	10 027 878.9	8 064 631.5	1 963 247.4	1 343 838.8	619 408.6	894 289.7
	II	9 847 778.9	8 092 603.2	1 755 175.7	1 240 606.0	514 569.7	756 630.8
	III**	9 916 355.4	8 189 836.7	1 726 518.7	1 176 704.4	549 814.3	801 171.5
	<u>2014 III**</u> <u>2013 III</u> %	135.8	143.4	108.6	106.3	113.9	116.5

**Мөнгөний үзүүлэлт, сарын эцэст, тэрбум төг**  
**Money indicators, at the end of every month, bln.tog**

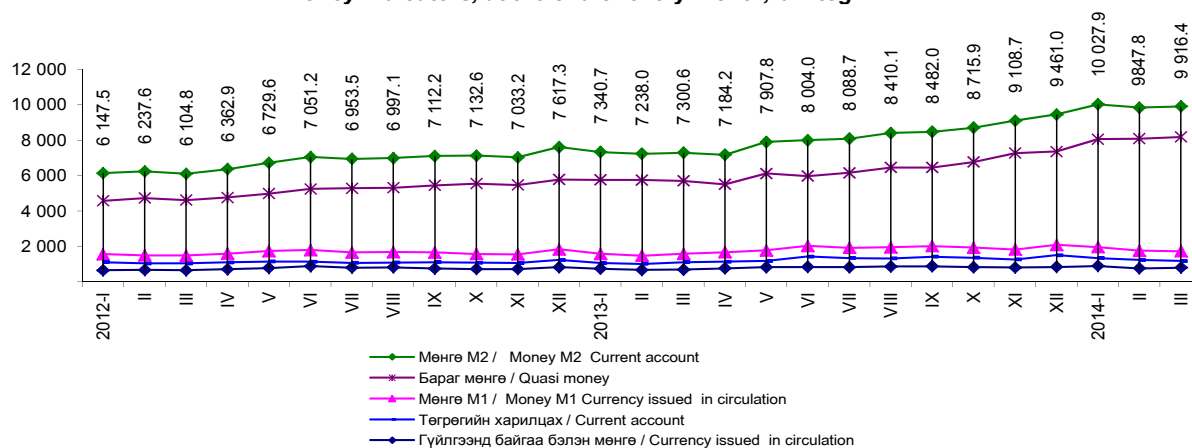

\* Монголбанкны статистикийн сарын бюллетенэ

\* Monthly statistical bulletin, Bank of Mongolia

\*\* Урьдчилсан гүйцэтгэл

\*\* Preliminary results

7.2 БАНКУУДЫН НЭГДСЭН ТАЙЛАН ТЭНЦЭЛ, сарын эцэст  
BALANCE SHEET OF BANKS, at the end of every month

Актив Assets											сая төг mln. tog	
Хугацаа, сараар Periods, by months	Банкны нөөц Reserves	Төв Банкны үнэт цаас Central Bank bills	Гадаад актив Foreign assets	Авлага Claims	Засгийн Газар Government	Бусад санхүүгийн байгууллага Other financial corporations	Төрийн сектор Public sector	Хувийн сектор Private sector	Иргэд Individuals	Бусад Other	Авлага дахь найдваргүй зээл Substandard loss loans	Нийт актив Total assets
2012 I	1 093 882.6	573 640.0	587 118.1	5 900 745.8	253 117.5	13 745.9	58 975.0	3 095 504.6	2 472 319.2	7 083.7	326 638.5	8 155 386.6
II	1 058 226.7	741 645.0	579 719.1	5 960 049.8	253 815.5	15 165.6	51 022.3	3 116 170.9	2 516 673.6	7 201.9	323 316.7	8 339 640.6
III	1 364 707.6	740 810.9	562 690.3	6 035 565.1	254 059.1	16 445.1	50 675.2	3 154 928.2	2 552 540.0	6 917.5	320 162.6	8 703 773.9
IV	1 205 115.7	528 057.9	673 857.3	6 190 862.0	254 879.3	15 218.4	58 984.7	3 246 970.0	2 606 016.8	8 792.8	316 610.6	8 597 892.8
V	1 229 669.2	566 834.7	743 768.5	6 382 773.8	261 573.7	16 220.6	63 851.6	3 328 245.3	2 704 399.3	8 483.4	315 653.0	8 923 046.2
VI	1 619 390.5	557 228.6	619 006.4	6 701 385.1	383 199.9	11 774.3	64 108.9	3 451 365.5	2 783 070.3	7 866.2	307 836.0	9 497 010.6
VII	1 355 562.2	539 660.3	519 300.8	6 813 390.9	384 871.3	11 883.1	66 356.2	3 541 896.9	2 799 379.9	9 003.3	305 748.3	9 227 914.2
VIII	1 351 847.4	464 054.1	531 924.3	6 986 278.4	311 207.4	10 672.2	71 128.3	3 635 612.4	2 945 413.2	12 244.9	312 304.3	9 334 099.6
IX	1 852 144.6	367 508.2	582 726.0	7 128 337.6	261 003.6	10 266.3	71 286.3	3 730 255.2	3 044 689.0	10 837.2	306 292.5	9 930 716.4
X	1 646 827.4	423 365.5	751 358.5	7 169 528.8	314 112.8	10 249.0	46 185.2	3 723 563.2	3 064 678.5	10 740.1	306 169.1	9 991 080.1
XI	1 723 441.1	472 771.5	556 177.5	7 164 520.4	296 738.6	9 794.7	48 662.1	3 715 577.6	3 082 934.9	10 812.5	298 451.2	9 916 910.5
XII	1 564 331.4	747 114.6	758 114.4	7 657 920.4	667 374.0	9 711.6	41 959.8	3 827 721.5	3 099 585.0	11 568.4	295 096.5	10 727 480.8
2013 I	1 652 480.8	747 768.2	599 637.0	7 915 042.3	775 217.9	8 142.4	39 665.8	3 884 346.8	3 196 958.2	10 711.2	307 187.5	10 914 928.3
II	1 806 117.2	900 424.4	610 964.0	8 014 615.0	846 151.2	9 043.1	14 596.4	3 893 630.0	3 240 664.0	10 530.3	305 940.3	11 332 120.5
III	1 987 525.5	734 035.3	690 891.9	8 262 103.1	878 502.8	11 466.9	31 655.3	3 961 354.1	3 368 950.7	10 173.2	308 578.1	11 674 555.8
IV	1 976 554.3	390 891.3	855 448.6	8 695 848.9	931 817.4	11 087.0	30 540.7	4 215 492.2	3 496 814.5	10 097.2	310 733.4	11 718 743.1
V	2 214 404.8	732 886.2	726 898.1	9 200 025.0	973 606.2	11 019.3	44 789.8	4 487 257.5	3 673 215.2	10 137.1	318 007.1	12 874 214.0
VI	2 911 060.1	668 437.7	685 121.1	9 903 973.9	1 296 241.5	10 887.0	47 154.6	4 727 167.7	3 811 349.9	11 173.1	316 578.4	14 168 592.8
VII	2 515 723.8	771 840.4	659 271.8	10 525 735.7	1 408 047.7	12 288.6	49 332.3	5 021 567.1	4 017 087.4	17 415.3	452 949.5	14 472 571.7
VIII	1 972 454.8	1 356 248.1	868 414.2	11 191 320.8	1 408 220.1	13 833.0	51 033.4	5 342 958.7	4 365 047.8	10 227.9	464 836.4	15 388 438.0
IX	2 345 612.8	1 543 150.0	885 998.1	11 649 897.5	1 496 375.4	11 839.9	59 600.5	5 496 494.9	4 567 438.3	18 148.4	537 198.5	16 424 658.4
X	2 064 345.5	1 525 656.7	756 242.3	12 070 740.6	1 581 943.6	19 945.7	59 399.4	5 652 555.9	4 746 525.9	10 370.1	560 612.9	16 416 985.1
XI	2 262 946.8	1 438 047.2	846 571.7	12 568 010.3	1 745 578.8	21 559.8	78 861.1	5 866 712.2	4 831 687.8	23 610.5	572 487.4	17 115 076.0
XII	2 769 813.1	1 624 302.1	812 646.8	12 592 324.9	1 822 988.3	19 088.6	80 546.4	5 998 812.7	4 663 445.9	7 443.0	565 956.4	17 799 087.0
2014 I	2 342 226.4	1 213 562.7	802 999.7	12 871 846.9	1 856 916.2	19 319.0	122 899.0	6 008 604.2	4 858 093.3	6 015.2	581 940.0	17 230 635.7
II	2 616 550.8	1 246 994.9	874 818.2	13 105 269.3	1 951 354.7	20 589.0	74 272.1	6 127 945.5	4 925 374.2	5 733.8	598 034.7	17 843 633.2
III**	2 577 682.2	1 083 203.6	1 019 760.1	13 490 508.1	2 109 583.1	19 825.1	73 884.3	6 234 384.3	5 047 142.9	5 688.2	594 460.8	18 171 153.8

Пассив Liabilities

Хугацаа, сараар Periods, by months	Харилцах данс Demand deposit	Бараг мөнгө Quasi money	Гадаад пассив Foreign liabilities	Урт хугацаатай гадаад пассив Long-term foreign liabilities	Засгийн газрын хадгаламж Central Government deposits	Төв банкнаас авсан зээл Credit from Central Bank	Өөрийн хөрөнгө Capital accounts	Бусад зүйл (цэвэр) Other items (net)	Нийт пассив Total liabilities
2012 I	1 106 369.6	4 581 661.8	565 311.8	22 052.8	941 849.8	196 152.8	707 438.0	34 550.0	8 155 386.6
II	1 041 929.9	4 737 242.4	561 006.0	20 624.9	966 495.5	190 234.6	719 624.1	102 483.2	8 339 640.6
III	1 040 081.6	4 616 653.9	569 872.6	28 809.2	1 024 230.6	576 838.5	750 910.4	96 377.2	8 703 773.9
IV	1 096 980.9	4 767 102.1	578 100.3	34 691.7	959 423.6	293 372.4	777 495.1	90 726.7	8 597 892.8
V	1 145 705.1	4 988 250.9	615 137.2	45 477.3	991 516.0	241 056.4	799 384.6	96 518.8	8 923 046.2
VI	1 134 243.8	5 254 022.5	650 396.4	62 314.8	973 693.9	416 788.6	864 426.2	141 124.6	9 497 010.6
VII	1 068 646.3	5 293 169.2	648 487.9	63 760.3	965 532.9	204 939.0	878 796.9	104 581.8	9 227 914.2
VIII	1 089 828.2	5 316 061.1	660 729.7	64 718.2	940 189.3	282 396.6	896 976.2	83 200.3	9 334 099.6
IX	1 106 228.4	5 454 218.5	1 054 227.1	66 222.7	918 598.7	275 777.0	922 118.4	133 325.5	9 930 716.4
X	1 077 450.3	5 553 907.1	1 111 000.7	68 082.0	927 592.1	205 156.4	937 357.4	110 534.2	9 991 080.1
XI	1 055 914.1	5 476 176.7	1 098 371.3	62 403.8	933 868.3	206 409.4	974 927.1	108 839.8	9 916 910.5
XII	1 231 528.8	5 781 969.3	1 230 598.6	67 756.8	933 480.8	405 388.7	1 000 873.9	75 883.9	10 727 480.8
2013 I	1 064 298.2	5 761 427.5	1 275 664.7	68 296.8	931 764.0	782 693.2	1 018 799.0	11 985.0	10 914 928.3
II	1 013 884.6	5 761 632.7	1 288 458.9	65 655.9	941 035.3	1 110 418.4	1 034 923.7	116 110.9	11 332 120.5
III	1 106 522.4	5 709 238.5	1 284 817.2	74 030.4	971 673.7	1 236 221.3	1 042 849.1	249 203.2	11 674 555.8
IV	1 136 769.5	5 533 582.8	1 410 137.1	90 957.0	994 935.1	1 262 716.7	1 069 368.1	220 276.6	11 718 743.1
V	1 181 408.6	6 142 625.2	1 419 250.8	87 693.0	1 065 002.2	1 773 119.6	1 091 894.0	113 220.7	12 874 214.0
VI	1 426 467.3	5 988 740.4	1 441 024.0	94 239.0	1 100 825.7	2 878 669.1	1 156 027.9	82 599.4	14 168 592.8
VII	1 340 548.3	6 171 880.2	1 430 041.5	100 514.5	1 134 327.5	3 044 466.2	1 053 442.3	197 351.2	14 472 571.7
VIII	1 319 807.8	6 471 348.0	1 515 516.4	136 497.0	1 141 698.2	3 239 889.6	1 114 753.8	448 927.1	15 388 438.0
IX	1 419 225.9	6 477 253.8	1 587 901.6	140 306.8	1 218 602.8	3 604 648.7	1 227 257.6	749 461.4	16 424 658.4
X	1 358 868.3	6 790 090.7	1 398 890.8	215 620.4	1 273 949.9	3 454 097.0	1 259 629.8	665 838.2	16 416 985.1
XI	1 268 396.1	7 295 104.0	1 510 821.0	215 305.1	1 251 666.6	3 488 181.6	1 270 574.0	815 527.6	17 115 576.0
XII	1 511 163.6	7 367 642.4	1 510 363.5	201 663.6	1 186 170.0	4 329 526.1	1 341 457.6	351 100.3	17 799 087.0
2014 I	1 343 838.8	8 064 631.5	1 683 274.4	203 143.9	1 196 369.8	3 033 858.8	1 434 148.7	271 369.8	17 230 635.7
II	1 240 606.0	8 092 603.2	1 756 271.0	211 257.5	1 474 612.1	2 973 466.0	1 455 565.3	639 252.1	17 843 633.2
III**	1 176 704.4	8 189 836.7	1 821 504.0	212 643.1	1 542 896.5	2 760 766.6	1 555 532.2	911 270.3	18 171 153.8

Нөөц мөнгө, сарын эцэст, тэрбум төг  
Reserve money, at the end of every month, bln.tog

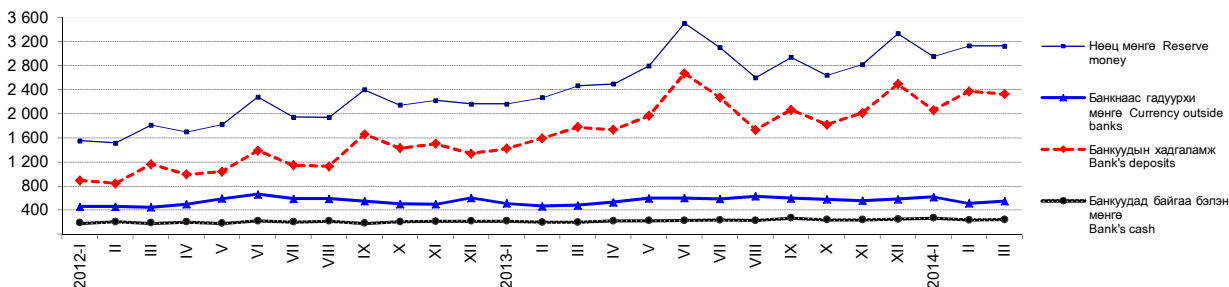

\*\* Урьдчилсан г үйцэтгэл  
\*\* Preliminary results

7.3 ВАЛЮТЫН ЗАХ ЗЭЭЛИЙН НЭРЛЭСЭН ХАНШ, сарын дундаж  
OFFICIAL EXCHANGE RATES, monthly average

										төг тог
Хугацаа, сараар Periods, by months	Ам. доллар USD	Евро EUR	Рубль RUB	Юань CNY	Иен JPY	Вон KRW	Фунт GBP	Алт (унци) XAU	Зээлжих тусгай эрх SDR	
2012	I	1 395.12	1 800.97	44.45	220.88	18.14	1.22	2 164.22	2 306 106.59	2 141.30
	II	1 340.73	1 772.77	44.96	212.80	17.12	1.20	2 120.71	2 332 423.83	2 077.25
	III	1 333.28	1 761.91	45.44	211.17	16.17	1.18	2 110.20	2 236 197.36	2 054.69
	IV	1 313.13	1 728.43	44.52	208.23	16.14	1.16	2 101.17	2 165 964.99	2 026.11
	V	1 318.03	1 689.83	42.82	208.38	16.53	1.14	2 099.65	2 093 776.74	2 019.52
	VI	1 328.01	1 666.80	40.48	208.68	16.74	1.14	2 065.34	2 126 845.44	2 013.11
	VII	1 344.04	1 654.77	41.38	210.96	17.03	1.18	2 097.22	2 146 146.04	2 026.44
	VIII	1 364.22	1 690.97	42.66	214.50	17.34	1.20	2 142.42	2 221 260.87	2 062.44
	IX	1 394.83	1 793.08	44.33	220.68	17.85	1.24	2 246.60	2 430 907.92	2 141.82
	X	1 386.98	1 798.35	44.57	221.44	17.57	1.25	2 229.90	2 422 769.01	2 135.95
	XI	1 396.40	1 793.19	44.50	224.00	17.25	1.28	2 231.34	2 406 518.04	2 135.95
	XII	1 396.11	1 830.59	45.39	223.98	16.70	1.30	2 252.60	2 354 562.95	2 148.50
2013	I	1 392.76	1 849.32	46.06	223.85	15.66	1.31	2 225.20	2 329 257.16	2 137.59
	II	1 393.90	1 862.05	46.16	223.63	14.99	1.28	2 156.46	2 271 414.61	2 129.90
	III	1 404.39	1 819.78	45.57	225.95	14.83	1.27	2 119.48	2 238 763.69	2 111.96
	IV	1 417.41	1 843.72	45.22	229.12	14.51	1.26	2 168.09	2 114 225.51	2 131.29
	V	1 438.27	1 867.91	45.91	234.21	14.27	1.29	2 200.48	2 040 548.81	2 157.01
	VI	1 437.78	1 898.56	44.50	234.40	14.75	1.27	2 227.49	1 942 436.07	2 176.71
	VII	1 474.07	1 929.42	44.99	240.32	14.79	1.31	2 239.35	1 898 070.91	2 217.13
	VIII	1 570.43	2 090.94	47.55	256.55	16.06	1.41	2 431.85	2 117 312.78	2 384.70
	IX	1 662.45	2 218.71	50.98	271.65	16.75	1.53	2 635.52	2 247 521.04	2 529.73
	X	1 687.62	2 302.37	52.60	276.48	17.26	1.58	2 716.98	2 222 817.59	2 597.22
	XI	1 733.47	2 339.05	52.94	284.50	17.33	1.63	2 791.82	2 212 365.17	2 653.41
	XII	1 674.58	2 294.48	50.93	275.67	16.18	1.59	2 743.33	2 049 163.10	2 575.64
2014	I	1 714.26	2 336.08	50.88	283.32	16.47	1.61	2 823.62	2 133 445.75	2 632.46
	II	1 752.18	2 392.74	49.62	288.15	17.17	1.64	2 901.12	2 276 121.65	2 697.26
	III	1 772.30	2 450.32	48.98	287.12	17.33	1.66	2 945.66	2 370 642.08	2 742.79

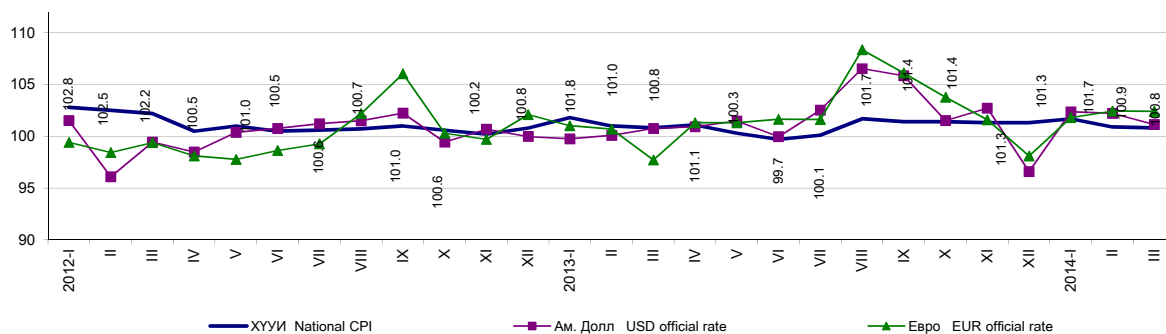
Хэрэглээний үнийн улсын индекс,  
ам.долл ба еврогийн ханшийн өөрчлөлтийн харьцаа, сарын эцэст, өмнөх сар=100%  
National CPI, USD and EUR growth, at the end of every month, previous month=100%

7.4 АЖ АХУЙН НЭГЖ, ИРГЭДЭД ОЛГОСОН ЗЭЭЛИЙН ӨРИЙН ҮЛДЭГДЭЛ, зээлийн ангиллаар, сарын эцэст  
 LOANS OUTSTANDING, by classification of loan, at the end of every month

сая төг mln. tog

Хугацаа, сараар Periods, by months	Зээлийн өрийн үлдэгдэл Loans outstanding	Хэвийн зээл Loans	Хугацаа хэтэрсэн зээл Principal in arrears	Чанаргүй зээл Sub'd, doubtful, loss loans	Төрийн салбар Public sector	Хувийн салбар Private sector	Иргэд Individuals	Бусад Other	Бусад санхүүгийн байгууллага Other financial corporations
2012 I	5 647 628.3	5 247 166.8	73 822.9	326 638.5	0.0	274 230.0	51 359.8	984.7	64.1
II	5 706 234.3	5 321 745.4	61 172.1	323 316.7	0.0	269 260.6	52 958.9	1 035.4	61.8
III	5 781 506.0	5 399 905.4	61 438.1	320 162.6	0.0	271 811.2	47 453.7	838.9	58.8
IV	5 935 982.7	5 548 213.0	71 159.1	316 610.6	0.0	268 133.2	47 585.9	838.9	52.6
V	6 121 200.1	5 745 491.2	60 055.9	315 653.0	7 426.1	258 529.5	48 239.5	1 416.4	41.4
VI	6 318 185.2	5 958 571.7	51 777.5	307 836.0	7 579.8	248 570.2	50 815.2	839.4	31.4
VII	6 428 519.6	6 037 638.0	85 133.2	305 748.3	7 542.8	245 802.8	51 086.1	884.9	431.7
VIII	6 675 071.0	6 262 134.6	100 632.1	312 304.3	5 770.9	253 368.2	52 243.3	880.3	41.6
IX	6 867 334.0	6 444 040.3	117 001.2	306 292.5	5 826.8	254 060.3	45 492.8	872.6	40.0
X	6 855 416.0	6 416 773.4	132 473.5	306 169.1	5 807.0	254 474.6	44 973.7	872.7	41.1
XI	6 867 781.8	6 421 673.1	147 657.5	298 451.2	5 805.5	246 631.7	45 141.6	832.7	39.8
XII	6 990 546.3	6 584 829.9	110 620.0	295 096.5	6 565.5	241 961.4	44 190.5	2 332.6	46.6
2013 I	7 139 824.4	6 726 843.2	105 793.7	307 187.5	6 425.9	254 784.0	43 610.4	2 322.6	44.7
II	7 168 463.8	6 751 652.7	110 870.7	305 940.3	655.7	256 461.6	46 496.8	2 283.8	42.4
III	7 383 600.2	6 975 170.5	99 851.7	308 578.1	547.7	257 007.9	48 136.4	2 845.9	40.2
IV	7 771 060.2	7 349 390.1	110 936.6	310 733.4	539.2	258 442.2	48 873.1	2 841.0	38.0
V	8 226 418.8	7 761 983.8	146 428.0	318 007.1	529.2	265 830.8	48 774.2	2 811.2	61.6
VI	8 607 732.4	8 141 409.9	149 744.0	316 578.4	524.2	263 919.1	49 290.2	2 811.3	33.6
VII	9 117 688.0	8 503 418.8	161 319.6	452 949.5	512.4	400 014.4	49 578.5	2 812.6	31.6
VIII	9 783 100.7	9 131 848.7	186 415.5	464 836.4	508.4	411 064.5	50 418.8	2 815.2	29.5
IX	10 153 522.1	9 462 875.3	153 448.3	537 198.5	500.4	481 399.5	51 735.5	3 535.8	27.3
X	10 488 797.0	9 758 863.2	169 420.9	560 512.9	500.4	501 111.0	58 289.8	586.5	25.2
XI	10 822 431.4	10 088 836.1	161 107.9	572 487.4	500.4	510 506.3	60 870.9	586.8	23.0
XII	10 769 336.6	10 085 173.9	118 206.2	565 956.4	500.4	507 074.5	57 776.1	584.7	20.8
2014 I	11 014 930.8	10 280 868.8	152 122.0	581 940.0	500.4	521 158.8	59 676.0	586.1	18.6
II	11 159 081.0	10 362 249.0	198 797.2	598 034.7	430.5	536 234.7	60 806.5	546.6	16.4
III**	11 380 924.9	10 506 867.9	279 596.3	594 460.8	444.4	536 357.4	57 098.3	546.4	14.2

\*\* Урьдчилсан гүйцэтгэл  
 \*\* Preliminary results

Зээлийн жилийн хүү, хувиар, сарын эцэст  
 Annual loan's rate, by percent, at the end of every month

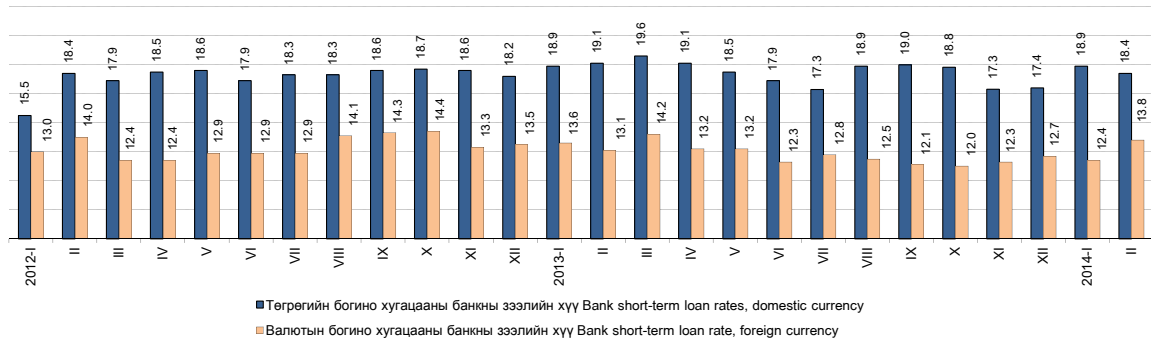

7.5 ҮНЭТ ЦААСНЫ ЗАХ ЗЭЭЛИЙН ҮЗҮҮЛЭЛТ\*, сарын эцэст  
INDICATORS OF STOCK MARKET\*, at the end of every month

Хугацаа, сараар <i>Periods, by months</i>	Арилжаа явагдсан өдрийн тоо <i>Number of trading days in current month</i>	Үнэт цаасны гүйлгээний дүн, сая.төг <i>Total turnover of stocks, mln.tog</i>	ЗГ-ын үнэт цаасны хоёрдогч захын арилжаа** <i>Government security secondary market**</i>	Арилжсан үнэт цаасны тоо, мян.ш <i>Total securities traded, thous.pcs</i>	ТОП-20 индекс, дундаж <i>TOP-20 index, average</i>	Зах зээлийн үнэлгээ, сая.төг <i>Market capitalization, mln.tog</i>
2012 I	22	4 711.8		4 840.8	20 445.1	1 992 546.8
II	19	2 642.3		7 189.4	20 802.7	2 112 021.7
III	21	3 009.7		4 528.4	21 527.6	2 025 990.8
IV	21	4 094.4		14 428.7	20 317.4	1 907 907.1
V	23	4 660.0		11 293.1	20 210.2	1 830 858.2
VI	19	42 079.8		65 907.7	19 042.3	1 895 195.5
VII	19	749.8		2 326.8	20 331.1	1 934 876.3
VIII	23	50 707.6		6 880.9	19 020.0	1 772 698.9
IX	20	30 194.8		12 070.7	17 887.1	1 771 544.0
X	23	665.3		2 096.4	16 840.7	1 660 643.5
XI	20	424.3		785.0	15 596.6	1 588 735.3
XII	20	1 116.7		1 481.1	16 839.1	1 799 898.9
I-XII	250	145 056.5		133 829.0	-	-
2013 I	23	4 254.6		8 722.8	18 038.2	1 762 239.1
II	18	2 959.1		2 709.1	17 587.5	1 737 214.5
III	20	1 492.7		2 804.6	16 224.4	1 564 385.1
IV	22	1 646.9		4 311.6	14 685.5	1 320 439.8
V	23	1 041.1		1 657.0	13 619.2	1 373 838.9
VI	19	62 829.9	61 918.7	1 835.7	14 451.5	1 437 737.3
VII	21	40 878.8	39 306.0	1 329.0	14 574.0	1 421 658.3
VIII	22	1 062.0	9.9	2 281.0	13 896.2	1 345 129.0
IX	21	5 119.6	-	17 369.6	13 747.3	1 400 997.0
X	23	125 464.1	76 774.4	16 548.2	14 072.4	1 541 501.6
XI	20	74 552.5	47 949.7	5 164.1	14 695.9	1 556 875.5
XII	22	77 806.3	74 535.5	1 348.3	15 874.1	1 670 531.2
I-XII	254	399 107.6	300 494.2	66 081.1		
2014 I	21	917.8		1 642.1	15 766.4	1 623 963.8
II	20	7 447.1	3 897.9	934.7	16 767.5	1 661 276.9
III	21	10 672.5	9 811.1	838.4	16 520.9	1 640 331.8
$\frac{2014 \text{ III}}{2014 \text{ II}}$ %		143.3	2.5***	89.7	98.5	98.7
$\frac{2014 \text{ III}}{2013 \text{ III}}$ %		7.1***	-	29.9	101.8	104.9

Эх үүсвэр: \* Монголын Хөрөнгийн биржийн сарын мэдээ

Source: \* Monthly statistical data, Mongolian Stock Exchange

\*\* Монголбанк

\*\* Mongolbank

\*\*\* дахин их

\*\*\* times



Бүлэг 7. Мөнгө, зээл, үнэт цаасны зах зээл

7.6 ҮНЭТ ЦААСНЫ ЗАХ ЗЭЭЛИЙН ҮЗҮҮЛЭЛТ\*, сарын эцэст  
INDICATORS OF STOCK MARKET\*, at the end of every month

Арилжааны үндсэн үзүүлэлт	Main indicators of Stock market	хэмжих нэгж	measuring unit	2014 II	2014 III
Арилжаа явагдсан өдрийн тоо	Number of trading days in current month	тоо	number	20	21
Үнэт цаас нь бүртгэгдсэн компаний тоо:	Number of registered companies:	тоо	number	249	249
Үүнээс:	of which:				
- Төрийн өмчийн (100 хувь)	- State owned (100 percent)	тоо	number	21	21
- Төрийн өмчийн оролцоотой	- State partially owned	тоо	number	17	17
- Хувийн өмчийн	- Private	тоо	number	211	211
Зах зээлийн үнэлгээ	Market capitalization in current month	сая төг	mln.tog	1 661 276.9	1 640 331.8
Үнэт цаасны гүйлгээний дүн тухайн сард	Total turnover of stocks in current month	сая төг	mln.tog	7 447.1	10 672.5
Үүнээс: - ЗГҮЦаасны хоёрдогч захын арилжаа**	of which: - Government security secondary market**	сая төг	mln.tog	3 897.9	9 811.1
Арилжсан үнэт цаасны тоо бүгд, тухайн сард	Total securities traded, current month	мян.ш	thous.pcs	934.7	838.4
Үүнээс: - Компаний хувьцаа	of which: - Company stock	мян.ш	thous.pcs	930.7	828.4
- Компаний хувьцааны дундаж ханш	- Average price of the company stock	төг	tog	3 813.5	1 039.8
Нийт хийгдсэн хэлцлийн тоо, оны эхнээс	Total deals made, from beginning of the year	тоо	number	3 163	4 594
Үүнээс: - тухайн сард	of which: - made in current month	тоо	number	1 489	1 431
- Үнэт цаасны гүйлгээний өдрийн дундаж	- Daily average securities traded, value	сая төг	mln.tog	372.4	508.2
- Арилжсан үнэт цаасны тоо, өдрийн дундаж,	- Daily average securities traded, number	мян.ш	thous.pcs	46.7	39.9
ТОП-20 индекс	TOP-20 index				
- Дундаж	- Average			16 767.5	16 520.9
- Хамгийн их	- Maximum			17 153.8	16 727.7
- Хамгийн бага	- Minimum			16 123.2	16 291.5
- Хаалт	- Close			16 774.1	16 304.0
Төвлөрсөн хадгаламжинд тухайн сард нээлгэсэн данс	Accounts opened in center deposits, at current month	тоо	number	1 136	1 137
- Аж ахуйн нэгж, байгууллага	of which: - Enterprise	тоо	number	4	5
- Иргэн	- Citizen	тоо	number	1 132	1 132
Брокер, дилерийн компани	Broker, dealer company	тоо	number	79	79

Эх үүсвэр: \*\* Монголбанк  
Source: \*\* Mongolbank

7.7 ИДЭВХТЭЙ АРИЛЖСАН ҮНЭТ ЦААС, 2014 оны 3 дугаар сарын эцэст  
THE MOST ACTIVE SOLD STOCKS, at the end of March, 2014

Компаний нэр	Company name	Тухайн сард арилжсан үнэт цаас, ш Stocks traded in the current month, by number of stocks	Хаалтын ханш Closing price		Ханшийн өөрчлөлт, тухайн сард Price change, in the current month
			2014 II	2014 III	
РЕМИКОН	REMICON	258 879	160	150	- 10
ГЕРМЕС ЦЕНТР	HERMES CENTRE	131 840	158	160	2
СОР	SOR	75 407	1 600	2 350	750
ЖЕНКО ТУР БЮРО	JENCO TOUR BUREAU	61 637	90	89	- 1
ХАЙ БИ ОЙЛ	HB OIL	55 103	320	350	30
УЛСЫН ИХ ДЭЛГҮҮР	ULSYN IKH DELGUUR	48 208	579	540	- 39
ОЛЛОО	OLLOO	45 341	141	128	- 13
ХӨХ ГАН	KHUKH GAN	28 393	120	118	- 2
ЭРЭЭНЦАВ	EREENTSAV	12 968	3 700	3 750	50
МОНИНЖБАР	MONINJBAR	12 612	340	305	- 35
АПУ	APU	9 871	4 269	4 100	- 169
ТАВАН ТОЛГОЙ	TAVAN TOLGOI	9 706	5 300	5 205	- 95
АРИЛЖАА ИМПЕКС	ARILJAA IMPEX	8 670	680	730	50
Э- ТРАНС ЛОЖИСТИКС	E-TRANS LOGISTICS	7 612	120	110	- 10
ГОВЬ	GOBI	5 485	6 485	6 400	- 85
МОНГОЛ САВХИ	MONGOL SAVKHI	4 765	1 100	1 000	- 100
МАХИМПЕКС	MAKH IMPEX	4 520	3 030	3 000	- 30
ШАРЫН ГОЛ	SHARIIN GOL	4 229	7 935	8 100	165
МОНГОЛИА ДЕВЕЛОПМЕНТ РЕСОРСЕС	MONGOLIAN DEVELOPMENT RECOURSES	4 084	661	750	89
НАКО ТҮЛШ	NACO TULSH	3 171	205	260	55

Эх үүсвэр: \* Монголын Хөрөнгийн биржийн сарын мэдээ  
Source: \* Monthly statistical data, Mongolian Stock Exchange

7.8 ХАНШ НЬ ХАМГИЙН ИХ ӨССӨН ҮНЭТ ЦААС, 2014 оны 3 дугаар сарын эцэст  
STOCKS, WHICH HAD MOST INCREASED PRICE, at the end of March, 2014

Компаний нэр	Company name	Тухайн сард арилжсан үнэт цаас, ш Stocks traded in the current month, by number of stocks	Хаалтын ханш Closing price		Ханшийн өөрчлөлт, тухайн сард Price change, in the current month
			2014 II	2014 III	
ДАРХАН ХӨВӨН	DARKHAN KHUVUN	2	10 000	11 500	1 500
ӨНДӨРХААН	UNDURKHAAN	39	8 210	9 415	1 205
ТҮШИГ УУЛ	TUSHIG UUL	1 391	2 000	3 200	1 200
БӨХӨГ	BUKHUG	62	6 000	6 900	900
ХЯЛГАНАТ	KHYALGANAT	5	5 750	6 610	860
ХАСУ МАНДАЛ	KHASU MANDAL	2 200	3 300	4 057	757
СОР	SOR	75 407	1 600	2 350	750
БИДИСЕК	BD SEC	305	2 200	2 692	492
МОНГОЛ АЛТ	MONGOL ALT	61	3 002	3 452	450
БЛЮ СКАЙ СЕКЬЮРИТИС	BLUE SKY SECURITIES	3	2 112	2 428	316
ТЭЭВЭР АЧЛАЛ	TEEVER ACHLAL	476	357	624	267
АЛМААС	ALMAAS	283	1 150	1 400	250
УЛААН САН	ULAAN SAN	205	1 150	1 322	172
ЭРДЭНЭТ ХҮНС	ERDENET KHUNS	100	1 107	1 273	166
ХАРХОРИН	KHARKHORIN	5	1 070	1 230	160
ХӨВСГӨЛ ХҮНС	KHUVSGUL KHUNS	10	447	514	67
СЭЛЭНГЭ ДУЛААНХААН	SELENGE DULAANKHAAN	3	404	465	61
НАКО ТҮЛШ	NACO TULSH	3 171	205	260	55
ХӨВСГӨЛ ГЕОЛОГИ	KHUVSGUL GEOLOGI	1 400	150	172	22
ХӨВСГӨЛ	KHUVSGUL	2 496	29	33	4

7.9 ХАНШ НЬ ХАМГИЙН ИХ БУУРСАН ҮНЭТ ЦААС, 2014 оны 3 дугаар сарын эцэст  
STOCKS, WHICH HAD MOST DECLINED PRICE, at the end of March, 2014

Компаний нэр	Company name	Тухайн сард арилжсан үнэт цаас, ш Stocks traded in the current month, by number of stocks	Хаалтын ханш Closing price		Ханшийн өөрчлөлт, тухайн сард Price change, in the current month
			2014 II	2014 III	
ТАВ	TAV	140	44 200	39 900	- 4 300
УЛААНБААТАР ХИВС	ULAANBAATAR KHIVS	44	15 000	13 000	- 2 000
ГУРИЛ ТЭЖЭЭЛ БУЛГАН	GURIL TEJEEL BULGAN	6	6 000	4 472	- 1 528
ГУТАЛ	GUTAL	1 637	12 300	11 070	- 1 230
ДАРХАН ХҮНС	DARKHAN KHUNS	1 022	4 255	3 484	- 771
БЭРХ УУЛ	BERKH UUL	2 580	4 299	3 700	- 599
МОНГЕО	MON GEO	365	19 500	19 000	- 500
ЭЭРМЭЛ	EERMEL	1 452	2 413	2 100	- 313
САВ ШИМ	SAV SHIM	2	1 999	1 700	- 299
НЭХЭЭСГҮЙ ЭДЛЭЛ	NEKHEESGUI EDLEL	5	3 380	3 100	- 280
БАГАНУУР	BAGANUUR	2 161	4 117	3 900	- 217
АПУ	APU	9 871	4 269	4 100	- 169
ЧАЦАРГАНА	CHATSARGANA	1 261	3 200	3 098	- 102
МОНГОЛ САВХИ	MONGOL SAVKHI	4 765	1 100	1 000	- 100
УЛСЫН ИХ ДЭЛГҮҮР	ULSYN IKH DELGUUR	48 208	579	540	- 39
СИЛИКАТ	SILICAT	125	250	213	- 37
МОНИНЖБАР	MONINJBAR	12 612	340	305	- 35
ОЛЛОО	OLLOO	45 341	141	128	- 13
РЕМИКОН	REMICON	258 879	160	150	- 10
Э-ТРАНС ЛОЖИСТИКС	E-TRANS LOGISTICS	7 612	120	110	- 10

**VIII. УЛСЫН НЭГДСЭН ТӨСӨВ**  
**GENERAL GOVERNMENT**

8.1 УЛСЫН НЭГДСЭН ТӨСВИЙН ҮНДСЭН ҮЗҮҮЛЭЛТ  
Main indicator of General Government Budget

сая төг mln. tog

Хугацаа	Нийт орлого, тусламжийн дүн	Тэнцвэржүүлсэн орлого, тусламжийн дүн	Нийт зарлага, цэвэр зээлийн дүн	Тэнцвэржүүлсэн тэнцэл	Урсгал орлого	Урсгал зардал	Тэнцвэржүүлсэн урсгал тэнцэл	
Periods	Total revenue and grants	Total equilibrated revenue and grants	Total expenditure and net lending	Equilibrated balance (+,-)	Current revenue	Current expenditure	Current equilibrated balance (+,-)	
2012 I	326 056.3	326 056.3	260 030.8	66 025.5	324 529.1	257 164.1	67 365.0	
II	348 985.0	348 985.0	422 112.9	-73 127.9	347 987.5	302 652.4	45 335.1	
III	382 070.4	373 996.1	422 680.2	-48 684.0	372 969.4	302 640.8	70 328.6	
IV	417 556.1	416 734.1	408 928.7	7 805.4	415 344.5	369 420.0	45 924.5	
V	370 977.1	354 391.1	710 732.3	-356 341.1	353 318.3	550 380.6	-197 062.3	
VI	535 323.0	535 323.0	705 591.2	-170 268.2	533 693.3	500 199.3	33 494.0	
VII	389 272.7	389 272.7	414 059.0	-24 786.3	387 656.1	304 352.1	83 304.1	
VIII	355 809.9	355 809.9	238 506.3	117 303.6	354 038.5	174 239.8	179 798.7	
IX	386 252.7	386 252.7	461 068.8	-74 816.2	361 213.4	327 372.0	33 841.4	
X	456 728.1	456 728.1	477 805.8	-21 077.7	455 120.0	334 703.7	120 416.3	
XI	379 540.0	379 540.0	507 262.1	-127 722.0	378 617.0	405 708.9	-27 091.9	
XII	609 206.0	540 031.7	965 022.4	-424 990.7	543 525.7	575 278.1	-31 752.4	
I-XII	4 957 777.2	4 863 120.8	5 993 800.5	-1 130 679.8	4 828 012.7	4 404 111.6	423 901.2	
2013 I	345 694.6	339 641.0	267 192.1	72 448.9	339 078.1	266 081.2	72 996.9	
II	359 481.4	359 481.4	348 147.0	11 334.4	359 048.5	333 823.8	25 224.7	
III	412 891.4	404 230.1	404 379.9	- 149.8	405 116.6	386 996.2	18 120.4	
I-III	1 118 067.3	1 103 352.5	1 019 719.0	83 633.4	1 103 243.3	986 901.2	116 342.0	
IV	490 701.3	486 003.2	433 643.1	52 360.1	485 950.4	362 240.8	123 709.5	
V	428 494.6	422 050.0	418 723.2	3 326.8	421 991.0	346 143.4	75 847.5	
VI	500 404.3	493 538.3	765 810.7	-272 272.3	493 324.6	658 530.2	-165 205.6	
VII	536 077.2	535 095.1	547 785.3	-12 690.2	534 980.3	177 444.8	357 535.6	
VIII	410 713.5	410 136.1	395 734.4	14 401.7	410 011.5	284 768.1	125 243.4	
IX	489 894.4	486 581.5	486 217.5	364.0	486 570.5	350 822.1	135 748.4	
X	523 437.1	522 054.7	574 172.8	-52 118.1	521 997.5	372 191.4	149 806.1	
XI	505 427.6	502 306.1	485 753.5	16 552.6	501 850.6	371 441.3	130 409.2	
XII*	924 364.7	919 605.8	1 050 419.4	-130 813.6	919 113.2	648 859.9	270 253.3	
I-XII*	5 927 582.0	5 880 723.4	6 177 978.9	- 297 255.5	5 879 032.8	4 559 343.3	1 319 689.5	
2014 I	348 427.2	348 427.2	413 116.9	- 64 689.6	348 342.2	361 958.2	- 13 616.0	
II	373 614.7	360 932.2	386 595.9	- 25 663.6	360 874.0	348 271.1	12 602.9	
III	418 514.4	418 514.4	487 293.0	- 68 778.5	418 383.3	432 045.2	- 13 662.0	
I-III	1 140 556.4	1 127 873.9	1 287 005.7	- 159 131.8	1 127 599.4	1 142 274.5	- 14 675.1	
<u>2014 I-III</u>	%	102.0	102.2	126.2	-	102.2	115.7	-
<u>2013 I-III</u>								
<u>2014 III</u>	%	112.0	116.0	126.0	268.0	115.9	124.1	-
<u>2014 II</u>								
<u>2014 III</u>	%	101.4	103.5	120.5	-	103.3	111.6	-
<u>2013 III</u>								

Тайлбар: \*-Урьдчилсан гүйцэтгэл

Note: \*-preliminary estimates

Эх үүсвэр: Сангийн яам

Source: Ministry of Finance

8.2 УЛСЫН НЭГДСЭН ТӨСВИЙН ОРЛОГО, ЗАРЛАГА, жил бүрийн эхний улирлын байдлаар  
REVENUE & EXPENDITURE OF GENERAL GOVERNMENT, as first quarter of selected years

сая төг mln. tog

Орлого, зарлагын төрөл	Types of revenue and expenditure	2013 I-III			2014 I-III		
		Улсын нэгдсэн төсөв General Gov't	Улсын төсөв Central Gov't	Орон нутгийн төсөв Local Gov't	Улсын нэгдсэн төсөв General Gov't	Улсын төсөв Central Gov't	Орон нутгийн төсөв Local Gov't
<b>Т өсвийн орлого</b>		<b>Revenue of the budget</b>					
<b>Нийт орлого, тусламжийн дүн</b>	<b>Total revenue &amp; grants</b>	<b>1 118 067.3</b>	<b>787 667.6</b>	<b>413 973.4</b>	<b>1 140 556.4</b>	<b>770 026.8</b>	<b>483 827.8</b>
Тогтворжуулалтын сан	Stabilization fund	14 714.9	14 714.9	-	12 682.5	12 682.5	-
Нийт тэнцвэржүүлсэн орлого ба тусламжийн дүн	Total equilibrated revenue and grants	1 103 352.5	772 952.8	413 973.4	1 127 873.9	757 344.3	483 827.8
Урсгал орлого	Current revenue	1 103 243.3	748 518.4	131 062.6	1 127 599.4	721 607.9	182 181.7
Татварын орлого	Tax revenue	983 066.3	640 648.6	118 781.4	990 125.5	611 815.4	162 349.0
1 Орлогын албан татвар	1 Income tax	253 666.3	155 618.3	98 048.0	238 135.9	126 352.9	111 783.1
Аж ахуйн нэгжийн	Corporate	155 618.3	155 618.3	-	126 352.9	126 352.9	-
Хүн амын	Individuals	98 048.0	-	98 048.0	111 783.1	-	111 783.1
2 Нийгмийн даатгалын шимтгэл	2 Social security contribution	176 083.4	-	-	186 324.3	-	-
3 Өмчийн татвар	3 Property tax	7 209.2	-	7 209.2	10 978.2	-	10 978.2
4 Дотоодын бараа, үйлчилгээний албан татвар	4 Taxes on goods & services	382 317.7	380 295.8	2 021.9	384 740.7	382 793.7	1 946.9
Нэмэгдсэн өртгийн албан татвар	Value added tax	292 558.3	292 558.3	-	281 789.3	281 789.3	-
Онцгой албан татвар	Excise tax	85 624.5	85 624.5	-	98 653.1	98 653.1	-
Тусгай зориулалтын орлого	Income of special purposes	4 134.8	2 112.9	2 021.9	4 298.3	2 351.4	1 946.9
5 Гадаад худалдааны татварын орлого	5 Taxes on foreign trade	59 921.3	59 921.3	-	68 050.1	68 050.1	-
6 Бусад татвар	6 Other taxes	103 868.5	44 813.2	11 502.4	101 896.2	34 618.6	37 640.8
Татварын бус орлого	Non-tax revenue	120 177.0	107 869.8	12 281.1	137 474.0	109 792.5	19 832.7
Хөрөнгийн орлого	Capital revenue	109.2	-	109.2	274.4	-	274.4
Тусламжийн орлого	Grants and transfers	-	24 434.4	282 801.7	-	35 736.5	301 371.7
<b>Т өсвийн зарлага</b>		<b>Expenditure of the budget</b>					
<b>Нийт зарлага ба эргэж төлөгдөх цэвэр зээл</b>	<b>Total expenditure &amp; net lending</b>	<b>1 019 719.0</b>	<b>827 840.8</b>	<b>309 193.1</b>	<b>1 287 005.7</b>	<b>988 434.9</b>	<b>378 300.6</b>
Нийт зарлага	Total expenditure	1 024 120.1	832 241.8	309 193.1	1 278 767.2	980 196.5	378 300.6
Урсгал зардал	Current expenditure	986 901.2	803 755.2	300 489.6	1 142 274.5	877 211.9	344 821.4
1 Бараа, үйлчилгээний зардал	1 Expenditure on goods & services	490 733.3	278 756.7	237 954.0	544 011.6	309 726.0	263 111.0
Цалин, хөлс	Wages & salaries	326 225.6	174 484.8	148 911.4	347 471.2	191 188.9	153 554.8
Нийгмийн даатгалын шимтгэл	Social security contribution	29 714.3	13 507.4	15 916.7	32 622.0	15 486.8	16 842.7
Бараа, үйлчилгээний бусад зардал	Goods & services expenses	164 507.7	90 764.4	73 125.9	196 540.4	103 050.2	92 713.5
2 Зээлийн үйлчилгээний төлбөр	2 Interest payments	20 455.4	20 455.4	-	69 671.7	69 671.7	-
3 Татаас ба шилжүүлэг	3 Subsidies & transfers	475 712.6	504 543.2	62 535.5	528 591.3	497 814.2	81 710.4
Орон нутгийн төсөвт өгөх санхүүгийн дэмжлэг	Grants to local government	-	44 543.0	-	-	45 958.2	-
Хөрөнгийн зардал	Capital expenditure	37 218.8	28 486.6	8 703.5	136 492.7	102 984.6	33 479.2
Дотоод эх үүсвэрээр	Internal sources	37 063.4	28 334.1	8 700.6	109 605.2	76 097.2	33 479.2
Хөрөнгө оруулалт	Investment	35 954.3	27 225.0	8 700.6	106 711.7	73 203.6	33 479.2
Их засварын зардал	Capital repairs	36.2	36.2	-	1 225.9	1 225.9	-
Геологи хайгуулын	Geological survey	1 034.9	1 034.9	-	1 501.6	1 501.6	-
Улсын нөөц бүрдүүлэх	Acquisition of stock	38.0	38.0	-	128.0	128.0	-
Гадаад эх үүсвэрээр	External sources	155.4	152.5	-	26 887.4	26 887.4	-
Эргэж төлөгдөх цэвэр зээл	Lending (net)	-4 401.0	-4 401.0	-	8 238.5	8 238.5	-
Гадаад зээлээр санхүүжих төсөл	Foreign financed projects	-	-	-	1 095.0	1 095.0	-
Эргэж төлөгдөх цэвэр зээл	Other lending minus repayments	-4 401.0	-4 401.0	-	7 143.5	7 143.5	-

8.3 ОРОН НУТГИЙН ТӨСӨВ, бүс, аймаг, нийслэлээр, жил бүрийн эхний улирлын байдлаар  
LOCAL BUDGET, by region, aimags and the Capital, as first quarter of selected years

сая төг mln. tog.

Аймаг, нийслэл <i>Aimags and the Capital</i>	Нийт орлого		Орлого		Нийт зарлага		Зарлага		Нийт орлого болон зарлагын харьцаа, %		Орлого, зарлагын харьцаа, %	
	<i>Total revenue</i>		<i>Revenue</i>		<i>Total expenditure</i>		<i>Expenditure</i>		<i>Total revenue to total expenditure ratio, %</i>		<i>Ratio of Revenue to expenditure, %</i>	
	2013 I-III	2014 I-III	2013 I-III	2014 I-III	2013 I-III	2014 I-III	2013 I-III	2014 I-III	2013 I-III	2014 I-III	2013 I-III	2014 I-III
<b>БҮГД/TOTAL</b>	<b>413 973.4</b>	<b>483 827.8</b>	<b>131 171.8</b>	<b>182 456.2</b>	<b>309 193.1</b>	<b>378 300.6</b>	<b>305 793.1</b>	<b>370 900.6</b>	<b>133.9</b>	<b>127.9</b>	<b>42.9</b>	<b>49.2</b>
	<b>Баруун бүс</b>				<b>Western region</b>							
<b>Дүн/Subtotal</b>	<b>68 786.4</b>	<b>76 455.8</b>	<b>5 803.0</b>	<b>11 226.3</b>	<b>54 358.4</b>	<b>62 254.3</b>	<b>54 358.4</b>	<b>62 254.3</b>	<b>126.5</b>	<b>122.8</b>	<b>10.7</b>	<b>18.0</b>
БӨ/BO	15 698.4	17 346.8	1 021.1	1 939.4	12 228.0	14 847.6	12 228.0	14 847.6	128.4	116.8	8.4	13.1
ГО/GO	12 137.1	15 490.0	1 160.7	3 603.7	8 881.9	10 608.6	8 881.9	10 608.6	136.6	146.0	13.1	34.0
ЗА/ZA	13 246.5	13 147.7	1 096.2	1 080.8	11 274.1	11 332.9	11 274.1	11 332.9	117.5	116.0	9.7	9.5
УВ/UV	14 005.6	14 881.5	1 151.4	1 490.9	10 859.7	12 672.7	10 859.7	12 672.7	129.0	117.4	10.6	11.8
ХО/ХНО	13 698.8	15 589.8	1 373.6	3 111.5	11 114.7	12 792.6	11 114.7	12 792.6	123.2	121.9	12.4	24.3
	<b>Хангайн бүс</b>				<b>Khangai region</b>							
<b>Дүн/Subtotal</b>	<b>89 602.7</b>	<b>97 432.5</b>	<b>16 859.3</b>	<b>19 561.8</b>	<b>71 363.5</b>	<b>80 032.6</b>	<b>69 863.5</b>	<b>80 032.6</b>	<b>125.6</b>	<b>121.7</b>	<b>24.1</b>	<b>24.4</b>
АР/АР	14 417.7	15 134.3	1 264.9	1 302.8	11 007.3	13 049.6	11 007.3	13 049.6	131.0	116.0	11.5	10.0
БХ/БКН	13 692.3	15 537.0	1 089.1	1 262.6	13 045.7	13 855.6	13 045.7	13 855.6	105.0	112.1	8.3	9.1
БУ/БУ	10 817.8	11 450.7	4 277.3	3 831.4	7 860.5	9 571.7	7 860.5	9 571.7	137.6	119.6	54.4	40.0
ОР/ОР	14 994.4	16 716.0	7 730.3	8 825.5	11 084.9	11 525.8	9 584.9	11 525.8	135.3	145.0	80.7	76.6
ӨВ/ӨВ	15 488.3	17 620.2	1 205.3	2 199.3	13 118.1	14 127.2	13 118.1	14 127.2	118.1	124.7	9.2	15.6
ХӨ/ХНС	20 192.2	20 974.3	1 292.3	2 140.3	15 247.0	17 902.6	15 247.0	17 902.6	132.4	117.2	8.5	12.0
	<b>Төвийн бүс</b>				<b>Central region</b>							
<b>Дүн/Subtotal</b>	<b>80 073.2</b>	<b>87 676.4</b>	<b>22 340.8</b>	<b>28 375.5</b>	<b>63 145.7</b>	<b>81 806.6</b>	<b>62 745.7</b>	<b>79 406.6</b>	<b>126.8</b>	<b>107.2</b>	<b>35.6</b>	<b>35.7</b>
ГС/ГС	3 462.7	3 049.3	937.1	764.7	2 223.8	3 048.9	2 223.8	3 048.9	155.7	100.0	42.1	25.1
ДА/ДА	12 765.4	12 515.5	3 536.6	4 195.8	9 890.3	10 139.7	9 890.3	10 139.7	129.1	123.4	35.8	41.4
ДО/ДО	9 334.9	10 483.9	3 111.8	3 651.8	7 865.3	8 650.2	7 865.3	8 650.2	118.7	121.2	39.6	42.2
ДУ/ДУ	8 505.7	9 289.1	633.6	885.8	6 164.3	7 254.0	6 164.3	7 254.0	138.0	128.1	10.3	12.2
ӨМ/ӨМ	17 008.4	20 848.1	9 991.0	13 220.5	11 245.0	25 356.6	10 845.0	22 956.6	151.3	82.2	92.1	57.6
СЭ/СЭ	14 662.4	16 059.0	2 551.9	3 404.6	12 140.1	14 216.3	12 140.1	14 216.3	120.8	113.0	21.0	23.9
ТӨ/ТӨ	14 333.7	15 431.6	1 578.8	2 252.4	13 616.9	13 141.0	13 616.9	13 141.0	105.3	117.4	11.6	17.1
	<b>Зүүн бүс</b>				<b>Eastern region</b>							
<b>Дүн/Subtotal</b>	<b>32 861.8</b>	<b>37 427.7</b>	<b>4 232.4</b>	<b>6 607.4</b>	<b>27 555.0</b>	<b>33 431.0</b>	<b>27 555.0</b>	<b>33 431.0</b>	<b>119.3</b>	<b>112.0</b>	<b>15.4</b>	<b>19.8</b>
ДД/ДД	11 209.5	12 338.8	1 825.2	2 128.9	9 403.4	11 089.6	9 403.4	11 089.6	119.2	111.3	19.4	19.2
СҮ/СҮ	10 065.3	12 141.7	1 351.0	2 714.2	8 414.3	11 588.4	8 414.3	11 588.4	119.6	104.8	16.1	23.4
ХЭ/ХНЭ	11 587.1	12 947.2	1 056.2	1 764.3	9 737.2	10 753.0	9 737.2	10 753.0	119.0	120.4	10.8	16.4
	<b>Улаанбаатар</b>				<b>Ulaanbaatar</b>							
<b>УБ/УБ</b>	<b>142 649.3</b>	<b>184 835.5</b>	<b>81 936.2</b>	<b>116 685.1</b>	<b>92 770.6</b>	<b>120 776.1</b>	<b>91 270.6</b>	<b>115 776.1</b>	<b>153.8</b>	<b>153.0</b>	<b>89.8</b>	<b>100.8</b>

8.4 ОРОН НУТГИЙН ТӨСВӨӨС УЛСЫН ТӨСӨВТ ТӨВЛӨРҮҮЛЭХ ОРЛОГО, жил бүрийн эхний улирлын байдлаар  
GRANTS FROM LOCAL GOV'T TO CENTRAL GOV'T, as first quarter of selected years

сая төг mln. tog

Аймаг, нийслэл <i>Aimags and the Capital</i>	2013 I-III	2014 I-III	2014 I-III 2013 I-III %
<b>БҮГД/TOTAL</b>	<b>3 400.0</b>	<b>7 400.0</b>	<b>217.6</b>
ОР/ОР	1 500.0	-	-
ӨМ/ӨМ	400.0	2 400.0	6.0*
УБ/УБ	1 500.0	5 000.0	-

\* дахин их

\* times more

8.5 УЛСЫН НЭГДСЭН ТӨСВИЙН ЗАРЛАГА, үйл ажиллагааны чиглэлээр, жил бүрийн эхний улирлын байдлаар  
EXPENDITURE OF GENERAL GOVERNMENT, by function, as first quarter of selected years

		сая төг mln. tog		
Үйл ажиллагааны чиглэл	Function	2013 I-III	2014 I-III	$\frac{2014 \text{ I-III}}{2013 \text{ I-III}}$ %
<b>НИЙТ ЗАРЛАГА БА ЦЭВЭР ЗЭЭЛИЙН ДҮН</b>	<b>TOTAL EXPENDITURE AND NET LENDING</b>	<b>1 019 719.0</b>	<b>1 287 005.7</b>	<b>126.2</b>
Улсын нийтлэг үйлчилгээ	Public service activities	247 168.8	284 189.0	115.0
Нийтийн ерөнхий үйлчилгээ	General public services	133 596.3	161 649.9	121.0
Батлан хамгаалах үйл ажиллагаа	Military defence	54 228.8	47 763.3	88.1
Нийгмийн хэв журам, аюулгүй байдлын үйл ажиллагаа	Public order and safety	59 343.7	74 775.9	126.0
Нийгмийн үйлчилгээ	Social affairs	1 042 275.0	1 105 063.8	106.0
Боловсролын үйл ажиллагаа	Education	404 510.3	422 923.1	104.6
Эрүүл мэндийн үйл ажиллагаа	Health	107 827.3	121 726.4	112.9
Нийгмийн даатгал, нийгмийн халамжийн үйл ажиллагаа	Social insurance and welfare services	493 662.7	516 925.8	104.7
Орон сууц, нийтийн аж ахуй, хот байгуулалтын үйл ажиллагаа	Housing and community amenities	5 595.5	10 335.0	184.7
Соёл урлаг, амралт, спортын үйл ажиллагаа	Recreation, culture, art and sport	30 679.1	33 153.6	108.1
Эдийн засгийн үйл ажиллагаа	Economic affairs	98 872.1	172 840.1	174.8
Эрчим хүч, дулаан хангамж	Fuel and energy	20 318.1	38 811.0	191.0
Хөдөө аж ахуй, ойн аж ахуй	Agriculture and forestry	40 054.2	51 221.8	127.9
Эрдэс баялаг, уул уурхай, үйлдвэр, барилга	Mining, mineral resources, industry, and construction	5 298.2	8 037.9	151.7
Тээвэр холбоо	Transportation and communication	4 830.9	31 958.2	661.5
Эдийн засгийн бусад	Other economic affairs	28 370.7	42 811.2	150.9
Ангилалдаагүй бусад зардал	Unclassified expenditure	74 472.1	167 778.7	225.3
Тохируулга	Adjustment	-443 068.9	-442 866.1	100.0

8.5 УЛСЫН НЭГДСЭН ТӨСВИЙН ЗАРЛАГА, төсвийн ерөнхийлөн захирагчаар, жил бүрийн эхний улирлын байдлаар  
EXPENDITURE OF GENERAL GOVERNMENT, by Portfolio of Ministers, as first quarter of selected years

		сая төг mln. tog		
ТӨСВИЙН ЕРӨНХИЙЛӨН ЗАХИРАГЧ	PORTFOLIO OF MINISTERS	2013 I-III	2014 I-III	$\frac{2014 \text{ I-III}}{2013 \text{ I-III}}$ %
Монгол Улсын Ерөнхийлөгчийн тамгын газрын дарга	Head of the office of the President of Mongolia	878.9	1 507.6	171.5
Монгол Улсын Их Хурлын тамгын газрын ерөнхий нарийн бичгийн дарга	General Secretary Secretariat of the State Great Hural of Mongolia	2 908.1	3 663.4	126.0
Монгол Улсын Ерөнхий сайд	Prime Minister of Mongolia	7 536.9	15 861.4	210.5
Монгол Улсын шадар сайд	Deputy Premier of Mongolia	17 929.0	19 593.8	109.3
Монгол Улсын үндсэн хуулийн цэцийн дарга	Chairman of Constitutional Court	150.0	157.4	105.0
Улсын дээд шүүхийн ерөнхий шүүгч	General Judge Supreme Court	340.5	524.7	154.1
Шүүхийн ерөнхий зөвлөлийн дарга	Chairman of General Council of Court	5 016.1	8 481.8	169.1
Улсын ерөнхий прокурор	General Prosecutor of Mongolia	3 007.6	3 525.8	117.2
Үндэсний аюулгүй байдлын зөвлөлийн нарийн бичгийн дарга	Secretariat National Security Council of Mongolia	299.7	307.6	102.7
Засгийн газрын хэрэг эрхлэх газрын дарга	Cabinet Secretariat of Government of Mongolia	3 132.6	3 446.8	110.0
Сангийн сайд	Minister of Finance	81 220.7	150 228.7	185.0
Хууль зүйн сайд	Minister of Justice	73 163.4	67 753.0	92.6
Байгаль орчин, ногоон хөгжлийн сайд	Minister of Environment and Green Development	9 488.3	11 249.4	118.6
Батлан хамгаалахын сайд	Minister of Defense	35 217.3	31 787.0	90.3
Боловсрол, шинжлэх ухааны сайд	Minister of Education and Science	229 898.0	225 252.9	98.0
Соёл, спорт, аялал жуулчлалын сайд	Minister of Culture, Sports and Tourism	19 822.7	19 548.5	98.6
Эдийн засгийн хөгжлийн сайд	Minister of Economic Development	898.0	7 026.0	782.4
Гадаад харилцааны сайд	Minister of Foreign Affairs and Trade	9 247.5	9 731.5	105.2
Хүн амын хөгжил, нийгмийн хамгааллын сайд	Minister of Population Development and Social Welfare	142 917.1	113 178.4	79.2
Хөдөлмөрийн сайд	Minister of Labour	39 603.1	39 182.5	98.9
Үйлдвэр, хөдөө аж ахуйн сайд	Minister of Industry and Agriculture	16 879.1	58 305.2	345.4
Эрүүл мэндийн сайд	Minister of Health	86 888.7	98 054.1	112.9
Зам, тээврийн сайд	Minister of Roads and Transportation	15 160.6	33 914.0	223.7
Барилга, хот байгуулалтын сайд	Minister of Construction and Urban Development	3 207.9	11 044.7	344.3
Эрчим хүчний сайд	Minister of Energy	20 744.9	38 594.7	186.0
Уул, уурхайн сайд	Minister of Mineral	2 601.5	3 296.1	126.7
Төрийн албаны зөвлөлийн дарга	Chairman of Government Service Council	87.3	149.0	170.7
Сонгуулийн ерөнхий хорооны дарга	Chairman of General Election Commission	123.3	128.0	103.8
Хүний эрхийн үндэсний комиссын дарга	Chairman of National Human Rights Commission	125.2	217.6	173.9
Улсын ерөнхий аудитор	National General Auditor	336.6	1 549.5	460.3
Үндэсний статистикийн хорооны дарга	Chairman of National Statistical Office	1 149.1	1 416.6	123.3
Санхүүгийн зохицуулах хорооны дарга	Chairman of Financial Regulatory Commission	443.6	602.6	135.9
Цагаатгах ажлыг удирдан зохион байгуулах комиссын дарга	Chairman of State Commission on Management and Organization Rehabilitation Political Repression	342.5	152.1	44.4
Авлигатай тэмцэх газрын дарга	Chairman of Independent authority against corruption	1 476.1	1 858.9	125.9



(Хүснэгт 8.5-ын үргэлжлэл Table.8.5 continuation)

Аймаг, нийслэлийн Засаг даргын болон ИТХ-ын даргын төсвийн багц	<i>Heads of Hurals of Representatives of the citizens and Aimag and the Capital Governors budget batch</i>	2013 I-III	2014 I-III	$\frac{2014 \text{ I-III}}{2013 \text{ I-III}}$ %
<b>БҮГД</b>	<b>TOTAL</b>	<b>309 193.1</b>	<b>378 300.6</b>	<b>122.4</b>
<b>Баруун бүс</b>	<b>Western region</b>	<b>54 358.4</b>	<b>62 254.3</b>	<b>114.5</b>
Баян-Өлгий	<i>Bayan-Olgii</i>	12 228.0	14 847.6	121.4
Говь-Алтай	<i>Govi-Altai</i>	8 881.9	10 608.6	119.4
Завхан	<i>Zavkhan</i>	11 274.1	11 332.9	100.5
Увс	<i>Uvs</i>	10 859.7	12 672.7	116.7
Ховд	<i>Khovd</i>	11 114.7	12 792.6	115.1
<b>Хангайн бүс</b>	<b>Khangaï region</b>	<b>71 363.5</b>	<b>80 032.6</b>	<b>112.1</b>
Архангай	<i>Arkhangai</i>	11 007.3	13 049.6	118.6
Баянхонгор	<i>Bayankhongor</i>	13 045.7	13 855.6	106.2
Булган	<i>Bulgan</i>	7 860.5	9 571.7	121.8
Орхон	<i>Orkhon</i>	11 084.9	11 525.8	104.0
Өвөрхангай	<i>Ovorkhangai</i>	13 118.1	14 127.2	107.7
Хөвсгөл	<i>Khovsgol</i>	15 247.0	17 902.6	117.4
<b>Төвийн бүс</b>	<b>Central region</b>	<b>63 145.7</b>	<b>81 806.6</b>	<b>129.6</b>
Говьсүмбэр	<i>Govisumber</i>	2 223.8	3 048.9	137.1
Дархан-Уул	<i>Darkhan-Uul</i>	9 890.3	10 139.7	102.5
Дорноговь	<i>Dornogovi</i>	7 865.3	8 650.2	110.0
Дундговь	<i>Dundgovi</i>	6 164.3	7 254.0	117.7
Өмнөговь	<i>Omnogovi</i>	11 245.0	25 356.6	225.5
Сэлэнгэ	<i>Selenge</i>	12 140.1	14 216.3	117.1
Төв	<i>Tov</i>	13 616.9	13 141.0	96.5
<b>Зүүн бүс</b>	<b>Eastern region</b>	<b>27 555.0</b>	<b>33 431.0</b>	<b>121.3</b>
Дорнод	<i>Dornod</i>	9 403.4	11 089.6	117.9
Сүхбаатар	<i>Sukhbaatar</i>	8 414.3	11 588.4	137.7
Хэнтий	<i>Khentii</i>	9 737.2	10 753.0	110.4
<b>Улаанбаатар</b>	<b>Ulaanbaatar</b>	<b>92 770.6</b>	<b>120 776.1</b>	<b>130.2</b>

**IX. ГАДААД ХУДАЛДАА**  
**EXTERNAL TRADE**

9.1 ГАДААД ХУДАЛДААНЫ НИЙТ ЭРГЭЛТ  
*EXTERNAL TRADE TURNOVER*

сая ам.долл *mln.USD*

Хугацаа <i>Periods</i>	Нийт эргэлт <i>Total turnover</i>	Экспорт <i>Exports</i>	Импорт <i>Imports</i>	Тэнцэл (+,-) <i>Balance</i>
2012 I	731.8	236.9	494.9	- 258.0
II	734.1	289.6	444.4	- 154.8
III	869.8	351.2	518.6	- 167.4
IV	1 028.3	405.5	622.7	- 217.2
V	983.0	415.7	567.4	- 151.7
VI	1 219.5	554.2	665.3	- 111.1
VII	939.7	285.0	654.7	- 369.7
VIII	1 025.0	333.4	691.5	- 358.1
IX	946.3	360.0	586.3	- 226.2
X	926.6	433.1	493.5	- 60.4
XI	895.0	365.2	529.8	- 164.6
XII	824.1	354.8	469.3	- 114.5
I-XII	11 123.1	4 384.7	6 738.4	-2 353.7
2013 I	779.7	281.6	498.1	-216.5
II	537.6	224.5	313.1	- 88.6
III	696.9	303.1	393.8	- 90.7
I-III	2 014.2	809.2	1 205.0	- 395.8
2014 I	658.3	321.2	337.1	- 15.9
II	550.2	273.4	276.8	- 3.4
III	774.4	392.3	382.1	10.2
I-III	1 982.9	986.9	996.0	- 9.1
<u>2014 III</u> %				
2014 II	140.8	143.5	138.0	-
<u>2014 I-III</u> %				
2013 I-III	98.4	122.0	82.7	2.3

Эх үүсвэр: Гаалийн Ерөнхий Газрын мэдээ

Source: Report of the Customs General Administration

9.2 ЭКСПОРТ, орноор, жил бүрийн эхний улирлын байдлаар  
EXPORTS, by countries and as of the first quarter of selected years

Улс орон	Countries	2013			2014		
		II	III	I-III	II	III	I-III
<b>Дүн</b>	<b>Total</b>	<b>224 455.5</b>	<b>303 132.3</b>	<b>809 187.2</b>	<b>273 366.5</b>	<b>392 308.4</b>	<b>986 902.8</b>
<b>Европ</b>	<b>Europe</b>	<b>8 748.4</b>	<b>11 391.7</b>	<b>29 308.4</b>	<b>30 585.8</b>	<b>35 206.9</b>	<b>113 328.8</b>
<b>Үүнээс:</b>	<b>Of which:</b>						
<b>Европын холбоо</b>	<b>Countries of EU</b>	<b>4 785.9</b>	<b>5 836.3</b>	<b>15 695.8</b>	<b>26 104.7</b>	<b>31 501.9</b>	<b>102 486.0</b>
Австри	Austria	-	-	4.7	213.0	0.4	215.4
Бельги	Belgium	-	-	64.0	23.0	1.5	59.5
Болгар	Bulgaria	-	-	-	4.9	-	4.9
Дани	Denmark	1.6	41.2	51.5	3.2	2.5	7.9
Испани	Spain	-	30.6	30.6	-	0.3	50.4
Итали	Italy	2 559.7	2 081.5	6 645.0	781.0	2 239.1	4 508.3
Их Британи	United Kingdom	785.3	765.8	3 097.3	23 646.6	28 107.5	92 257.5
Латви	Latvia	-	-	-	11.5	-	11.5
Нидерланд	Netherlands	2.7	528.0	560.2	12.0	52.0	234.5
Польш	Poland	22.8	-	34.7	22.8	2.9	82.2
Румын	Romania	-	-	-	-	1.3	2.0
Унгар	Hungary	-	-	-	4.0	-	4.0
Франц	France	90.6	246.0	348.2	80.5	154.0	311.2
ХБНГУ	Germany	1 316.0	2 142.8	4 851.8	1 287.4	881.7	4 661.7
Чех улс	Czech Republic	5.3	-	5.3	14.7	12.5	27.2
Швед	Sweden	2.0	0.5	2.5	-	46.3	47.8
<b>Европын бусад орнууд</b>	<b>Other countries of Europe</b>	<b>3 962.5</b>	<b>5 555.4</b>	<b>13 612.6</b>	<b>4 481.1</b>	<b>3 705.0</b>	<b>10 842.8</b>
Лихтенштейн Вант улс	Liechtenstein	-	6.4	6.4	-	-	-
Монако	Monaco	-	-	-	-	3.5	3.5
Норвеги	Norway	16.1	4.9	21.0	25.2	3.9	32.4
ОХУ	Russian Federation	2 961.3	5 511.1	12 567.0	3 906.5	3 697.6	10 242.3
Турк	Turkey	13.3	-	13.3	-	-	-
Украин	Ukraine	222.8	31.0	253.8	-	-	13.0
Швейцарь	Switzerland	749.0	2.0	751.1	549.4	-	551.6
<b>Ази</b>	<b>Asia</b>	<b>200 124.2</b>	<b>270 009.9</b>	<b>728 842.2</b>	<b>242 742.6</b>	<b>356 892.5</b>	<b>870 146.8</b>
<b>Үүнээс:</b>	<b>Of which:</b>						
<b>Зүүн Хойд Ази</b>	<b>North Eastern Asia</b>	<b>199 462.4</b>	<b>267 672.7</b>	<b>724 958.9</b>	<b>241 963.0</b>	<b>354 020.9</b>	<b>865 375.2</b>
БНАСАУ	Dem. Rep. of Korea	111.4	-	111.4	7.6	-	7.6
БНСУ	Republic of Korea	1 325.3	1 778.5	4 388.4	253.8	191.5	695.5
БНХАУ	China	197 787.1	265 227.8	719 164.9	241 186.9	353 165.3	862 959.8
Япон	Japan	238.6	666.4	1 294.2	514.8	664.1	1 712.3
<b>Зүүн Өмнөд Ази</b>	<b>South Eastern Asia</b>	<b>359.8</b>	<b>733.5</b>	<b>1 420.1</b>	<b>9.5</b>	<b>2 665.0</b>	<b>3 251.5</b>
Вьетнам	Vietnam	-	-	311.4	-	-	297.3
Индонез	Indonesia	-	9.0	9.0	-	1.2	19.8
Малайз	Malaysia	3.3	137.3	143.3	4.1	7.3	16.9
Сингапур	Singapore	356.5	566.5	934.8	-	2 656.5	2 912.1
Тайланд	Thailand	-	10.4	11.3	-	-	-
Филиппин	Philippines	-	10.3	10.3	5.4	-	5.4
<b>Азийн бусад орнууд</b>	<b>Other countries of Asia</b>	<b>302.0</b>	<b>1 603.7</b>	<b>2 463.2</b>	<b>770.1</b>	<b>206.5</b>	<b>1 520.0</b>
Арабын Нэгдсэн Эмират	United Arab Emirates	191.2	1 160.7	1 815.5	-	-	397.9
Балба	Nepal	-	-	7.5	-	-	-
Израиль	Israel	-	-	-	-	-	1.1
Казахстан	Kazakhstan	10.7	36.4	47.1	372.9	-	374.3
Киргизстан	Kirgizstan	-	-	-	161.2	42.1	308.8
Ливан	Lebanon	-	198.8	198.8	-	46.5	46.5
Узбекистан	Uzbekistan	-	104.9	191.3	-	-	37.5
Энэтхэг	India	100.1	102.9	203.0	236.0	117.9	353.9
<b>Африк</b>	<b>Africa</b>	<b>-</b>	<b>2 451.6</b>	<b>2 452.8</b>	<b>-</b>	<b>-</b>	<b>0.2</b>
Өмнөд Африкийн Бүгд Найрамдах Улс	Republic of South Africa	-	2 451.6	2 451.6	-	-	0.2
Сейшелийн Аралын Бүгд Найрамдах Улс	Seychelles	-	-	1.2	-	-	-
<b>Америк</b>	<b>America</b>	<b>15 583.0</b>	<b>15 092.9</b>	<b>44 396.9</b>	<b>37.4</b>	<b>195.5</b>	<b>3 412.7</b>
АНУ	USA	60.1	615.3	700.0	14.3	118.8	3 227.4
Канад	Canada	14 648.6	14 477.5	42 788.1	23.1	76.8	185.3
Колумба	Colombia	-	-	34.4	-	-	-
Мексик	Mexico	874.3	-	874.3	-	-	-
<b>Австрали</b>	<b>Australia</b>	<b>-</b>	<b>4 186.2</b>	<b>4 186.9</b>	<b>0.7</b>	<b>13.5</b>	<b>14.3</b>
Австрали	Australia	-	4 186.2	4 186.9	-	13.5	13.6
Фиджи	Fiji	-	-	-	0.7	-	0.7

9.3 ЭКСПОРТ, барааны бүлгээр, жил бүрийн эхний улирлын байдлаар  
 EXPORTS, by commodity groups and as of the first quarter of selected years

Барааны бүлэг	Commodity groups	мян.ам.долл <i>thous.USD</i>					
		2013			2014		
		II	III	I-III	II	III	I-III
<b>Дүн</b>	<b>Total</b>	<b>224 455.5</b>	<b>303 132.3</b>	<b>809 187.2</b>	<b>273 366.5</b>	<b>392 308.4</b>	<b>986 902.8</b>
Мал, амьтад, тэдгээрээс гаралтай бүтээгдэхүүн	<i>Live animals, animals origin products</i>	2 579.5	1 264.5	5 298.2	1 847.5	1 133.1	3 561.3
Ургамлын гаралтай бүтээгдэхүүн	<i>Vegetable origin products</i>	1 168.1	572.7	3 280.5	2 895.1	1 212.8	10 756.1
Мал, амьтан, болон ургамлын гаралтай өөх, тос	<i>Animal &amp; vegetable fat &amp; oil</i>	0.3	-	1.5	-	-	-
Хүнсний бэлэн бүтээгдэхүүн	<i>Food products</i>	335.6	1 335.4	2 495.8	134.3	575.2	2 344.6
Эрдэс бүтээгдэхүүн	<i>Mineral products</i>	196 359.9	263 393.8	707 409.3	235 198.1	344 651.6	832 157.2
Хими, химийн үйлдвэрийн бүтээгдэхүүн	<i>Chemical &amp; chemical industry products</i>	23.1	28.3	63.1	1.8	17.5	73.0
Хуванцар, каучук, түүгээр хийсэн эдлэл	<i>Plastics, rubber, &amp; articles thereof</i>	90.9	219.1	322.9	167.8	202.5	393.2
Түүхий болон боловсруулсан арьс, шир, ангийн үс, эдгээрээр хийсэн эдлэл	<i>Raw &amp; processed hides, skins, fur &amp; articles thereof</i>	2 654.1	5 215.0	14 391.7	3 239.6	7 429.6	16 694.9
Мод, модон эдлэл	<i>Wood &amp; wooden articles</i>	32.0	33.2	66.6	136.9	145.7	290.1
Целлюлоз, цаас картон, тэдгээрээр хийсэн зүйл	<i>Cellulose, paper, cardboard &amp; articles thereof</i>	0.4	2.3	10.7	-	0.1	0.2
Нэхмэл, нэхмэл бүтээгдэхүүн	<i>Textiles &amp; textile articles</i>	4 011.3	4 105.5	13 348.5	3 125.7	5 906.9	16 050.2
Гутал, малгай, шүхэр, өд, хиймэл цэцэг	<i>Footwear, headwear, umbrellas, feather &amp; artificial flowers</i>	24.9	23.4	64.4	150.0	8.6	191.6
Чулуу, гөлтгөнө, цемент, шөрмөсөн чулуун зүйлс, шил, шилэн сав	<i>Articles of stone, plaster, cement, asbestos, glass &amp; glassware</i>	0.2	1.4	6.5	-	0.1	19.3
Үнэт, хагас үнэт чулуу, металл гоёлын зүйлс	<i>Natural or cultured stones, precious metal, jewellery</i>	14 634.6	14 409.3	42 730.1	23 191.4	27 173.6	89 847.3
Үндсэн төмөрлөг, түүгээр хийсэн бүтээгдэхүүн	<i>Base metals &amp; articles thereof</i>	1 422.6	1 534.6	4 676.7	2 059.4	946.3	4 251.9
Машин, механик төхөөрөмж, цахилгаан хэрэгсэл, дуу хураагч, зурагт, тэдгээрийн сэлбэг, эд анги	<i>Machinery, equipment, electric appliances, recorders, TV sets &amp; spare parts</i>	877.3	9 413.7	12 510.4	615.5	2 211.3	4 675.3
Авто, агаарын замын тээврийн хэрэгсэл, тэдгээрийн эд анги	<i>Auto, air &amp; water transport vehicles &amp; their spare parts</i>	110.3	1 266.3	1 910.2	560.7	162.7	4 006.6
Хараа зүй, гэрэл, кино зураг, хэмжүүр, хяналт, эмнэлэг, мэс заслын багаж, цаг, хөгжмийн зэмсэг	<i>Optical, photographic, cinematographic, measuring control, medical, surgical &amp; musical instruments, watches</i>	56.3	4.4	149.0	7.6	256.1	1 073.1
Үйлдвэрийн төрөл бүрийн бараа	<i>Various industrial goods</i>	74.0	309.0	449.2	35.1	274.3	516.1
Бусад	<i>Other</i>	-	0.5	1.9	-	0.2	0.5

9.4 ЭКСПОРТЫН ЗАРИМ НЭРИЙН БАРАА, орноор, жил бүрийн эхний улирлын байдлаар  
EXPORTS BY SOME COMMODITIES, by countries and by the first quarter of selected yearsмян.ам.долл *thous.USD*

Улс орон	Countries	Цайрын хүдэр, баяжмал <i>Zinc ores and concentrate</i>		Зэсийн баяжмал <i>Copper concentrate</i>		Төмрийн хүдэр, баяжмал <i>Iron ores and concentrate</i>	
		2013 I-III	2014 I-III	2013 I-III	2014 I-III	2013 I-III	2014 I-III
<b>Дүн</b>	<b>Total</b>	<b>42 951.2</b>	<b>14 600.5</b>	<b>209 443.1</b>	<b>349 161.6</b>	<b>125 890.6</b>	<b>81 404.9</b>
БНХАУ	<i>China</i>	42 951.2	14 600.5	209 443.1	349 161.6	125 890.6	81 404.9

( Хүснэгт 9.4-ийн үргэлжлэл *Table 9.4 continuation*)

Улс орон	Countries	Чулуун нүүрс <i>Bituminous coal</i>		Молибдений хүдэр ба баяжмал <i>Molybdenium ores and concentrate</i>		Жоншны хүдэр ба баяжмал <i>Fluor spar ores and concentrate</i>	
		2013 I-III	2014 I-III	2013 I-III	2014 I-III	2013 I-III	2014 I-III
<b>Дүн</b>	<b>Total</b>	<b>209 353.0</b>	<b>206 235.8</b>	<b>8 538.2</b>	<b>7 185.4</b>	<b>15 304.5</b>	<b>12 230.6</b>
БНСУ	<i>Republic of Korea</i>	-	-	3 416.7	-	-	-
БНХАУ	<i>China</i>	209 318.0	206 222.5	4 253.6	6 944.3	6 980.1	4 610.4
Мексик	<i>Mexico</i>	-	-	867.9	-	-	-
ОХУ	<i>Russian Federation</i>	35.0	13.2	-	241.1	7 898.6	7 275.6
Украин	<i>Ukraine</i>	-	-	-	-	212.0	13.0
Бусад	<i>Other</i>	-	-	-	-	213.7	331.5

( Хүснэгт 9.4-ийн үргэлжлэл *Table 9.4 continuation*)

Улс орон	Countries	Боловсруулаагүй буюу хагас боловсруулсан алт <i>Gold, unwrought or in semi-manufactured forms</i>		Самнасан ноолуур <i>Combed goat down</i>		Хонины самнаагүй ноос <i>Sheep wool</i>	
		2013 I-III	2014 I-III	2013 I-III	2014 I-III	2013 I-III	2014 I-III
<b>Дүн</b>	<b>Total</b>	<b>42 694.3</b>	<b>89 843.2</b>	<b>4 864.8</b>	<b>4 164.3</b>	<b>1 564.8</b>	<b>2 155.3</b>
БНСУ	<i>Republic of Korea</i>	-	-	3.8	-	-	-
БНХАУ	<i>China</i>	-	-	-	1 820.7	1 491.0	2 062.4
Итали	<i>Italy</i>	-	-	3 536.0	2 042.6	-	-
Их Британи	<i>United Kingdom</i>	-	89 833.1	996.8	-	-	-
Канад	<i>Canada</i>	42 694.3	-	-	-	-	-
ОХУ	<i>Russian Federation</i>	-	-	-	-	73.8	20.8
ХБНГУ	<i>Germany</i>	-	-	-	-	-	12.2
Энэтхэг	<i>India</i>	-	-	200.1	236.0	-	59.9
Бусад	<i>Other</i>	-	10.1	128.0	65.0	-	-

( Хүснэгт 9.4-ийн үргэлжлэл *Table 9.4 continuation*)

Улс орон	Countries	Үхэр, адууны боловсруулсан шир <i>Leather of bovine or equine animals</i>		Хонь, хурганы боловсруулсан арьс буюу шеврет <i>Sheep or lamb skin leather</i>		Ямаа, ишигний боловсруулсан арьс буюу шевро <i>Goat or kid skin leather</i>	
		2013 I-III	2014 I-III	2013 I-III	2014 I-III	2013 I-III	2014 I-III
<b>Дүн</b>	<b>Total</b>	<b>2 651.3</b>	<b>2 858.5</b>	<b>5 030.9</b>	<b>3 849.2</b>	<b>5 663.0</b>	<b>9 342.6</b>
БНСУ	<i>Republic of Korea</i>	-	-	-	-	196.2	-
БНХАУ	<i>China</i>	893.4	957.0	5 030.7	3 849.2	4 776.2	8 848.3
Вьетнам	<i>VietNam</i>	-	-	-	-	146.2	297.3
Итали	<i>Italy</i>	1 745.2	1 901.5	-	-	540.5	197.0
Бусад	<i>Other</i>	12.8	-	0.2	-	3.9	-

9.5 ЭКСПОРТЫН ГОЛ НЭРИЙН БАРАА, жил бүрийн эхний улирлын байдлаар  
 EXPORTS BY SOME COMMODITIES, by the first quarter of selected years

Гол нэр төрлийн бараа	Main commodities	Хэмжих нэгж	Measurement unit	мян.ам.долл <i>thous.USD</i>					
				2013 I-III		2014 I-III		2014 I-III / 2013 I-III %	
				Тоо хэмжээ Volume	Үнийн дүн Value	Тоо хэмжээ Volume	Үнийн дүн Value	Тоо хэмжээ Volume	Үнийн дүн Value
Адууны мах	Horse meat	т	t	506.0	1 570.0	282.1	814.4	55.8	51.9
Мальн дайвар									
Бүтээгдэхүүн	Edible meet offal	т	t	323.9	271.2	136.4	105.0	42.1	38.7
Богийн өлөн гэдэс	Intestine	т	t	128.5	3 157.1	98.1	2 311.0	76.3	73.2
Адууны дэл, сүүл	Horse mane, tail	т	t	78.8	169.3	102.4	174.4	129.9	103.0
Боловсруулаагүй буюу хагас боловсруулсан алт	Gold, unwrought or in semi-manufactured forms	т	t	1.0	42 694.3	2.2	89 843.2	212.9	210.4
Зэсийн баяжмал	Copper concentrate	мян.т	thous.t	140.0	209 443.1	214.1	349 161.6	153.0	166.7
Молибдений хүдэр ба баяжмал	Molybdenium ores and concentrate	мян.т	thous.t	1.1	8 538.2	1.0	7 185.4	96.8	84.2
Жоншны хүдэр ба баяжмал	Fluor spar ores and concentrate	мян.т	thous.t	64.1	15 304.5	55.6	12 230.6	86.8	79.9
Төмрийн хүдэр	Iron ores	мян.т	thous.t	1 121.6	125 890.6	908.6	81 404.9	81.0	64.7
Цайрын хүдэр, баяжмал	Zinc concentrate	мян.т	thous.t	42.1	42 951.2	15.0	14 600.5	35.6	34.0
Тунгаасан зэс ба хайлш	Refined copper & copper alloys	т	t	520.0	4 148.1	440.0	3 157.9	84.6	76.1
Үхэр, адууны боловсруулсан шир	Leather of bovine or equine animals	сая дм2	mln.dm2	23.4	2 651.3	21.8	2 858.5	93.2	107.8
Үхэр, адууны боловсруулаагүй шир	Raw hides and skins of bovine or equine animals	мян.ш	thous.p	86.7	1 014.2	61.0	610.0	70.4	60.1
Хонь, хурганы боловсруулсан арьс буюу шеврет	Sheep or lamb skin leather	сая дм2	mln.dm2	52.7	5 030.9	37.1	3 849.2	70.4	76.5
Ямаа, ишигний боловсруулсан арьс буюу шевро	Goat or kid skin leather	сая дм2	mln.dm2	54.2	5 663.0	80.2	9 342.6	148.0	165.0
Хонины самнаагүй ноос	Sheep wool	т	t	1 288.8	1 564.8	1 868.4	2 155.3	145.0	137.7
Бохир ноолуур	Greezy cashmere	т	t	48.0	1 701.5	42.6	1 507.9	88.8	88.6
Самнасан ноолуур	Combed goat down	т	t	53.0	4 864.8	39.0	4 164.3	73.6	85.6
Хөнжил ба аяны хөнжил	Blankets & travelling rugs	ш	p	171	16.8	97	15.6	56.7	92.7
Нүүрс	Coal	мян.т	thous.t	3 445.2	209 355.5	3 743.9	206 459.7	108.7	98.6
Үүнээс: Чулуун нүүрс	Of which: Bituminous coal	мян.т	thous.t	3 445.2	209 353.0	3 734.6	206 235.8	108.4	98.5
Боловсруулаагүй газрын тос	Crude petroleum oil	мян.баррель	thous.barrel	982.0	93 707.1	1 608.3	157 610.8	163.8	168.2



Бүлэг 9. Гадаад худалдаа

9.6 ИМПОРТ, орноор, жил бүрийн эхний улирлын байдлаар  
 IMPORTS, by countries and by the first quarter of selected years

мян.ам.долл *thous.USD*

Улс орон	Countries	2013			2014		
		II	III	I-III	II	III	I-III
<b>Дүн</b>	<b>Total</b>	<b>313 104.7</b>	<b>393 768.6</b>	<b>1 205 016.8</b>	<b>276 802.6</b>	<b>382 079.4</b>	<b>995 962.1</b>
<b>Европ</b>	<b>Europe</b>	<b>147 018.1</b>	<b>138 335.9</b>	<b>553 420.6</b>	<b>127 986.6</b>	<b>165 035.0</b>	<b>440 921.5</b>
<b>Үүнээс;</b>	<b>Of which;</b>						
<b>Европын холбоо</b>	<b>Countries of EU</b>	<b>29 186.7</b>	<b>52 784.4</b>	<b>123 838.4</b>	<b>37 433.1</b>	<b>31 249.8</b>	<b>111 706.8</b>
Австри	<i>Austria</i>	313.4	239.5	871.8	964.6	719.1	2 063.2
Бельги	<i>Belgium</i>	613.5	1 501.5	2 790.8	534.5	489.9	1 850.7
Болгар	<i>Bulgaria</i>	36.8	1 579.8	2 398.1	1 017.5	179.1	1 244.4
Грек	<i>Greece</i>	32.4	29.8	118.0	44.2	34.1	91.8
Дани	<i>Denmark</i>	754.2	499.0	1 553.6	1 635.6	205.9	5 401.7
Ирланд	<i>Ireland</i>	98.9	58.8	689.0	566.4	105.6	719.9
Испани	<i>Spain</i>	673.6	1 301.6	3 178.2	1 928.6	362.4	4 851.6
Итали	<i>Italy</i>	1 947.1	2 991.6	9 063.6	2 691.5	3 903.7	10 974.0
Их Британи	<i>United Kingdom</i>	3 684.9	6 344.3	12 598.7	3 106.6	3 015.9	8 001.5
Кипр	<i>Cyprus</i>	266.2	66.1	335.8	53.0	52.3	450.9
Латви	<i>Latvia</i>	146.6	133.7	1 602.2	0.8	68.2	146.6
Литва	<i>Lithuania</i>	1 039.3	100.2	4 388.1	102.3	30.3	692.6
Люксембург	<i>Luxemburg</i>	13.6	438.5	453.5	4.3	0.4	8.0
Мальта	<i>Malta</i>	0.5	0.2	1.6	1.5	0.8	2.3
Нидерланд	<i>Netherlands</i>	312.9	1 174.5	2 711.7	846.3	1 267.1	3 324.0
Польш	<i>Poland</i>	2 632.4	4 063.4	9 900.7	2 876.1	2 615.2	9 352.3
Португаль	<i>Portugal</i>	15.4	31.7	66.7	26.0	98.4	137.0
Румын	<i>Romania</i>	139.3	4 281.5	4 635.1	181.1	228.3	548.0
Словак	<i>Slovakia</i>	35.6	125.0	290.8	66.2	37.4	180.6
Словени	<i>Slovenia</i>	644.2	627.5	1 714.9	356.8	899.5	1 445.0
Унгар	<i>Hungary</i>	693.6	541.4	2 002.2	425.6	1 169.9	2 400.6
Финлянд	<i>Finland</i>	498.4	854.1	2 152.9	94.7	297.1	1 003.8
Франц	<i>France</i>	2 877.6	3 911.5	9 405.9	8 097.1	2 880.8	18 565.3
ХБНГУ	<i>Germany</i>	10 028.5	16 659.3	39 212.4	10 250.3	11 172.6	33 534.2
Хорват	<i>Croatia</i>	22.4	24.1	76.9	27.5	10.6	103.5
Чех улс	<i>Czech Republic</i>	655.2	457.1	2 162.8	1 145.2	473.4	2 293.2
Швед	<i>Sweden</i>	779.5	4 741.7	8 953.4	342.7	876.2	2 185.7
Эстон	<i>Estonia</i>	230.9	7.0	509.0	46.0	55.6	134.4
<b>Европын бусад орнууд</b>	<b>Other countries of Europe</b>	<b>117 831.4</b>	<b>85 551.5</b>	<b>429 582.2</b>	<b>90 553.5</b>	<b>133 785.2</b>	<b>329 214.6</b>
Албани	<i>Albania</i>	-	1.7	2.3	28.3	14.9	43.5
Беларусь	<i>Belarus</i>	10 985.7	9 575.4	57 732.2	863.0	718.7	3 989.0
Босни Герцеговина	<i>Bosnia and Herzegovina</i>	7.3	12.8	22.2	8.5	13.3	25.2
Исланд	<i>Iceland</i>	-	0.7	111.9	97.0	0.1	97.1
Македони	<i>Macedonia</i>	-	21.4	30.7	0.1	22.0	24.1
Молдав	<i>Moldavia</i>	4.0	8.6	17.3	3.2	10.2	23.8
Норвеги	<i>Norway</i>	17.4	22.6	51.2	34.2	24.1	60.9
ОХУ	<i>Russian Federation</i>	98 998.8	68 345.0	348 264.4	82 134.2	126 971.7	301 880.5
Серби	<i>Serbia</i>	12.1	8.5	31.7	42.7	6.8	106.6
Турк	<i>Turkey</i>	1 587.0	1 799.7	6 460.7	2 838.2	2 179.7	10 096.0
Украин	<i>Ukraine</i>	5 301.5	5 138.2	14 944.9	3 107.3	3 259.5	10 093.4
Швейцарь	<i>Switzerland</i>	917.6	616.9	1 912.6	1 395.0	563.8	2 772.2
Бусад	<i>Other</i>	-	0.2	0.2	1.9	0.4	2.3
<b>Ази</b>	<b>Asia</b>	<b>114 479.1</b>	<b>195 434.4</b>	<b>467 976.0</b>	<b>125 983.5</b>	<b>193 051.7</b>	<b>473 730.5</b>
<b>Үүнээс:</b>	<b>Of which:</b>						
<b>Зүүн Хойд Ази</b>	<b>Northeastern Asia</b>	<b>101 293.9</b>	<b>176 565.0</b>	<b>414 472.9</b>	<b>107 640.0</b>	<b>176 864.6</b>	<b>410 458.5</b>
БНАСАУ	<i>Dem.Rep. of Korea</i>	-	100.0	200.0	-	40.0	40.1
БНСУ	<i>Republic of Korea</i>	28 968.9	37 970.8	94 817.1	21 277.0	27 438.4	67 689.9
БНХАУ	<i>China</i>	48 748.8	103 047.3	235 907.7	61 275.6	119 055.2	261 602.4
Япон	<i>Japan</i>	23 576.3	35 446.9	83 548.1	25 087.4	30 331.0	81 126.1
<b>Зүүн Өмнөд Ази</b>	<b>Southeastern Asia</b>	<b>9 934.6</b>	<b>14 468.2</b>	<b>39 526.2</b>	<b>14 391.4</b>	<b>13 087.3</b>	<b>52 287.2</b>
Вьетнам	<i>Vietnam</i>	1 113.1	1 754.8	4 334.4	1 540.4	1 469.7	5 054.9
Индонез	<i>Indonesia</i>	690.5	1 116.9	3 437.3	1 077.8	886.6	4 039.1
Камбож	<i>Cambodia</i>	45.5	33.8	89.7	35.6	69.8	142.2
Лаос	<i>Lao PDR</i>	0.7	0.8	4.7	1.9	-	8.1
Малайз	<i>Malaysia</i>	2 553.0	4 318.2	13 332.1	3 746.8	4 621.8	21 045.9
Сингапур	<i>Singapore</i>	3 526.1	3 634.1	11 099.3	5 988.8	2 780.2	12 587.5
Тайланд	<i>Thailand</i>	1 745.6	3 444.2	6 507.2	1 725.3	2 975.4	8 591.2
Филиппин	<i>Philippines</i>	260.1	165.5	721.6	274.8	283.8	818.3

(Хүснэгт 9.6-гийн үргэлжлэл Table 9.6 continuation)

Улс орон	Countries	2013			2014		
		II	III	I-III	II	III	I-III
<b>Азийн бусад орнууд</b>	<b>Other countries of Asia</b>	<b>3 250.6</b>	<b>4 401.2</b>	<b>13 976.9</b>	<b>3 952.2</b>	<b>3 099.8</b>	<b>10 984.8</b>
Азербайжан	<i>Azerbaijan</i>	-	110.7	181.3	-	92.7	272.2
Арабын Нэгдсэн Эмират	<i>United Arab Emirates</i>	9.7	103.0	191.2	3.7	136.4	200.2
Армен	<i>Armenia</i>	-	-	60.8	-	-	-
Балба	<i>Nepal</i>	0.5	7.3	11.0	5.4	0.7	8.2
Бангладеш	<i>Bangladesh</i>	106.8	225.6	502.4	159.8	306.4	658.9
Гүрж	<i>Georgia</i>	1.1	65.0	208.9	39.1	-	147.7
Иран	<i>Iran</i>	197.3	9.2	206.5	-	4.8	16.9
Израиль	<i>Israel</i>	72.2	10.8	682.9	42.9	237.3	335.1
Иордан	<i>Jordan</i>	-	-	1.0	-	-	-
Казахстан	<i>Kazakhstan</i>	1 770.9	2 552.1	7 061.2	2 360.7	1 112.9	5 640.1
Киргизстан	<i>Kirgizstan</i>	204.9	16.4	227.8	256.7	46.1	427.3
Оман	<i>Oman</i>	3.8	-	3.8	-	-	-
Пакистан	<i>Pakistan</i>	9.4	1.0	55.3	39.5	55.8	227.3
Узбекистан	<i>Uzbekistan</i>	477.6	546.0	1 781.9	2.2	294.0	617.3
Шри-Ланк	<i>Sri-Lanka</i>	60.2	31.4	201.3	46.8	112.3	183.8
Энэтхэг	<i>India</i>	336.2	721.2	2 598.1	995.1	614.9	2 164.0
Бусад	<i>Other</i>	-	1.5	1.5	0.3	85.5	85.8
<b>Африк</b>	<b>Africa</b>	<b>200.2</b>	<b>732.4</b>	<b>2 172.9</b>	<b>1 769.6</b>	<b>407.3</b>	<b>4 138.5</b>
Египет	<i>Egypt</i>	27.7	8.2	42.8	13.8	23.8	68.7
Маврикий (Брит)	<i>Mauritius</i>	2.4	-	4.2	2.4	12.8	17.7
Мали	<i>Mali</i>	-	-	24.0	-	-	-
Марокко	<i>Morocco</i>	10.8	25.5	51.0	88.8	63.0	250.2
Өмнөд Африкийн Бүгд Найрамдах Улс	<i>Republic of South Africa</i>	68.2	623.0	1 861.7	1 594.2	219.7	3 479.8
Тунис	<i>Tunisia</i>	51.9	73.6	146.1	67.7	84.3	310.7
Бусад	<i>Other</i>	39.2	2.1	43.1	2.7	3.7	11.4
<b>Америк</b>	<b>America</b>	<b>46 986.6</b>	<b>54 612.6</b>	<b>162 705.2</b>	<b>20 201.0</b>	<b>20 717.0</b>	<b>68 493.1</b>
АНУ	<i>USA</i>	32 786.2	35 278.2	107 880.6	19 321.4	14 079.3	54 047.5
Аргентин	<i>Argentina</i>	758.8	226.1	1 587.4	4.2	259.4	625.4
Бразил	<i>Brazil</i>	408.1	174.0	1 566.8	13.0	132.9	452.5
Канад	<i>Canada</i>	12 813.1	18 158.7	50 274.8	527.5	3 200.7	7 161.6
Колумб	<i>Colombia</i>	-	0.4	0.4	13.2	-	13.5
Коста Рика	<i>Costa Rica</i>	0.1	32.7	38.0	1.0	8.0	11.3
Куба	<i>Cuba</i>	-	2.0	2.0	-	48.7	56.8
Мексик	<i>Mexico</i>	173.9	411.2	946.6	213.6	327.5	1 789.8
Перу	<i>Peru</i>	-	300.3	302.4	1.4	1.6	4.9
Чили	<i>Chile</i>	40.3	10.0	55.6	8.1	2 631.5	4 186.6
Эквадор	<i>Ecuador</i>	1.5	9.5	12.7	95.3	18.0	123.3
Бусад	<i>Other</i>	4.6	9.6	37.9	2.4	9.5	19.9
<b>Австрали</b>	<b>Australia</b>	<b>4 420.8</b>	<b>4 653.3</b>	<b>18 742.1</b>	<b>861.9</b>	<b>2 868.3</b>	<b>8 678.5</b>
Австрали	<i>Australia</i>	2 215.7	3 279.5	12 752.7	730.8	1 484.7	4 573.6
Шинэ Зеланд	<i>New Zealand</i>	2 205.1	1 373.8	5 989.4	131.1	1 383.5	4 104.8

Бүлэг 9. Гадаад худалдаа

9.7 ИМПОРТ, барааны бүлгээр, жил бүрийн эхний улирлын байдлаар  
 IMPORTS, by commodity groups and by the first quarter of selected years

Барааны бүлэг	Commodity groups	мян.ам.долл thous.USD					
		2013			2014		
		II	III	I-III	II	III	I-III
<b>Дүн</b>	<b>Total</b>	<b>313 104.7</b>	<b>393 768.6</b>	<b>1 205 016.8</b>	<b>276 802.6</b>	<b>382 079.4</b>	<b>995 962.1</b>
Мал, амьтад, тэдгээрээс гаралтай бүтээгдэхүүн	<i>Live animals, animals origin products</i>	3 490.7	5 940.2	13 797.7	1 939.0	5 745.0	14 172.1
Ургамлын гаралтай бүтээгдэхүүн	<i>Vegetable origin products</i>	3 574.1	4 393.2	13 143.0	4 044.2	7 644.3	18 070.6
Мал, амьтан, болон ургамлын гаралтай өөх, тос	<i>Animal &amp; vegetable fat &amp; oil</i>	2 263.7	1 999.7	7 316.3	1 425.3	1 819.8	6 764.2
Хүнсний бэлэн бүтээгдэхүүн	<i>Food products</i>	21 411.1	29 294.3	78 736.5	16 679.1	25 939.5	77 037.5
Эрдэс бүтээгдэхүүн	<i>Mineral products</i>	95 967.5	62 149.7	362 840.9	79 590.9	126 689.1	281 785.7
Хими, химийн үйлдвэрийн бүтээгдэхүүн	<i>Chemical &amp; chemical industry products</i>	15 126.9	21 019.4	52 967.5	23 132.1	21 957.7	63 169.3
Хуванцар, каучук, түүгээр хийсэн эдлэл	<i>Plastics, rubber, &amp; articles thereof</i>	12 697.6	13 490.5	40 531.3	11 373.1	11 946.2	41 336.6
Түүхий болон боловсруулсан арьс, шир, ангийн үс, эдгээрээр хийсэн эдлэл	<i>Raw &amp; processed hides, skins, fur &amp; articles thereof</i>	394.1	369.1	1 269.4	470.2	565.3	1 446.6
Мод, модон эдлэл	<i>Wood &amp; wooden articles</i>	1 233.2	1 646.3	4 481.4	1 687.7	3 929.8	8 864.3
Целлюлоз, цаас картон, тэдгээрээр хийсэн зүйл	<i>Cellulose, paper, cardboard &amp; articles thereof</i>	2 802.5	3 945.3	11 169.5	2 576.5	5 883.4	13 800.6
Нэхмэл, нэхмэл бүтээгдэхүүн	<i>Textiles &amp; textile articles</i>	3 026.9	3 469.3	10 977.5	4 304.4	5 422.6	15 678.6
Гутал, малгай, шүхэр, өд, хиймэл цэцэг	<i>Footwear, headwear, umbrellas, feather &amp; artificial flowers</i>	897.4	869.0	2 695.5	658.3	920.9	2 978.0
Чулуу, гөлтгөнө, цемент, шөрмөсөн чулуун зүйлс, шил, шилэн сав	<i>Articles of stone, plaster, cement, asbestos, glass &amp; glassware</i>	5 104.2	6 232.8	20 172.5	4 601.3	7 869.8	20 353.7
Үнэт, хагас үнэт чулуу, металл гоёлын зүйлс	<i>Natural or cultured stones, precious metal, jewellery</i>	115.3	118.7	508.8	149.9	295.7	621.3
Үндсэн төмөрлөг, түүгээр хийсэн бүтээгдэхүүн	<i>Base metals &amp; articles thereof</i>	17 625.6	29 766.6	73 347.2	16 580.0	38 195.2	80 386.7
Машин, механик төхөөрөмж, цахилгаан хэрэгсэл, дуу хураагч, зурагт, тэдгээрийн сэлбэг, эд анги	<i>Machinery, equipment, electric appliances, recorders, TV sets &amp; spare parts</i>	64 911.3	99 246.2	268 140.5	53 809.1	60 182.2	183 506.8
Авто, агаарын замын тээврийн хэрэгсэл, тэдгээрийн эд анги	<i>Auto, air &amp; water transport vehicles &amp; their spare parts</i>	54 324.4	97 470.4	207 230.7	37 927.0	45 698.6	123 068.3
Хараа зүй, гэрэл, кино зураг, хэмжүүр, хяналт, эмнэлэг, мэс заслын багаж, цаг, хөгжмийн зэмсэг	<i>Optical, photographic, cinematographic, measuring control, medical, surgical &amp; musical instruments, watches</i>	3 099.9	6 280.6	16 274.6	9 720.8	5 154.5	22 284.0
Үйлдвэрийн төрөл бүрийн бараа	<i>Various industrial goods</i>	5 014.8	6 026.5	19 349.6	6 106.0	6 187.0	20 558.3
Бусад	<i>Other</i>	23.5	40.8	66.4	27.8	32.9	78.9

9.8 ИМПОРТЫН ЗАРИМ НЭРИЙН БАРАА, орноор, жил бүрийн улирлын сарын байдлаар  
 IMPORTS BY SOME COMMODITIES, by countries and by the first quarter of selected years

мян.ам.долл thous.USD

Улс, орон	Countries	Тахиа, шувуудын мах ба дайвар бүтээгдэхүүн		Гурил		Ногоон цай	
		Meat and edible offal of poultry		Flour		Green tea	
		2013 I-III	2014 I-III	2013 I-III	2014 I-III	2013 I-III	2014 I-III
<b>Дүн</b>	<b>Total</b>	<b>4 055.4</b>	<b>1 833.4</b>	<b>2 362.3</b>	<b>1 441.8</b>	<b>684.3</b>	<b>471.7</b>
АНУ	USA	3 369.3	1 255.8	4.0	0.7	-	-
БНСУ	Republic of Korea	672.9	-	3.9	15.8	-	-
БНХАУ	China	-	551.5	-	-	478.6	325.2
Гүрж	Georgia	-	-	-	-	205.7	146.5
Казахстан	Kazakhstan	-	-	1 257.0	510.6	-	-
ОХУ	Russian Federation	13.2	26.1	1 097.4	914.7	-	-

(Хүснэгт 9.8-ын үргэлжлэл Table 9.8 continuation)

Улс, орон	Countries	Цагаан будаа		Элсэн чихэр		Маргарин	
		Rice		Granulated sugar		Margarin	
		2013 I-III	2014 I-III	2013 I-III	2014 I-III	2013 I-III	2014 I-III
<b>Дүн</b>	<b>Total</b>	<b>782.8</b>	<b>1 735.0</b>	<b>3 806.9</b>	<b>5 718.1</b>	<b>1 458.6</b>	<b>483.6</b>
АНУ	USA	1.0	119.8	6.5	30.7	-	-
БНСУ	Republic of Korea	19.6	16.5	2.3	19.0	4.4	0.1
БНХАУ	China	688.4	1 271.8	5.3	-	-	27.3
Бразил	Brazil	-	-	832.5	-	-	-
Малайз	Malaysia	-	-	735.8	1 260.2	340.3	167.7
ОХУ	Russian Federation	65.8	325.9	-	-	1 038.8	288.4
Тайланд	Thailand	-	-	1 924.7	4 378.1	-	-
ХБНГУ	Germany	0.7	0.2	7.9	2.9	30.1	-
Япон	Japan	2.2	-	-	0.1	-	-
Бусад	Other	5.2	0.8	291.9	27.2	45.0	-

(Хүснэгт 9.8-ын үргэлжлэл Table 9.8 continuation)

Улс, орон	Countries	Нийлэг мяндсан давуу		Автобензин		Дизелийн түлш	
		Woven fabrics of synthetic filament yarn		Petrol		Diesel fuel	
		2013 I-III	2014 I-III	2013 I-III	2014 I-III	2013 I-III	2014 I-III
<b>Дүн</b>	<b>Total</b>	<b>107.6</b>	<b>424.5</b>	<b>92 084.4</b>	<b>97 699.3</b>	<b>208 600.9</b>	<b>118 870.4</b>
Беларусь	Belarus	-	-	30 636.5	2 144.7	18 750.3	-
БНСУ	Republic of Korea	1.0	15.1	4 864.2	958.4	2 407.3	2 252.8
БНХАУ	China	92.4	314.7	-	3 175.6	-	-
Литва	Lithuania	-	-	4 165.4	512.1	-	-
ОХУ	Russian Federation	-	0.2	52 418.3	83 034.0	187 443.3	104 584.0
Бусад	Other	14.2	94.5	-	7 874.6	-	12 033.6

(Хүснэгт 9.8-ын үргэлжлэл Table 9.8 continuation)

Улс, орон	Countries	Нийтийн тээврийн хэрэгсэл		Суудлын автомашин		Ачааны автомашин	
		Public transport means		Cars		Trucks	
		2013 I-III	2014 I-III	2013 I-III	2014 I-III	2013 I-III	2014 I-III
<b>Дүн</b>	<b>Total</b>	<b>4 328.3</b>	<b>3 257.0</b>	<b>75 909.4</b>	<b>65 402.8</b>	<b>82 001.2</b>	<b>30 809.6</b>
АНУ	USA	-	8.2	1 705.7	607.3	42 879.8	11 439.9
Беларусь	Belarus	-	-	-	-	5 595.4	-
БНСУ	Republic of Korea	2 565.4	1 763.7	10 951.2	4 156.1	13 075.7	7 592.2
БНХАУ	China	1 222.8	839.8	13.8	175.7	10 042.7	8 177.7
Ирланд	Ireland	-	-	-	-	12.8	-
Итали	Italy	-	-	10.1	37.1	5.4	5.2
Их Британи	United Kingdom	-	-	2 163.0	1 191.4	11.6	-
ОХУ	Russian Federation	260.6	408.5	14.1	-	296.9	51.6
Тайланд	Thailand	-	-	497.5	52.3	527.7	359.7
ХБНГУ	Germany	5.0	-	6 191.8	3 072.4	891.1	109.0
БНЧУ	Czech Republic	-	-	-	14.0	46.2	-
Швед	Sweden	22.2	-	13.8	-	1 815.6	43.6
Энэтхэг	India	-	-	-	74.5	617.3	-
Япон	Japan	157.7	166.2	54 252.2	56 022.0	6 112.2	2 935.1
Бусад	Other	94.6	70.5	96.2	-	70.8	95.6

Бүлэг 9. Гадаад худалдаа

9.9 ИМПОРТЫН ГОЛ НЭРИЙН БАРАА, жил бүрийн эхний улирлын байдлаар  
IMPORTS BY SOME COMMODITIES, by the first quarter of selected years

Гол нэр төрлийн бараа	Main commodities	Хэмжих нэгж	Measurement unit	мян.ам.долл <i>thous.USD</i>					
				2013 I-III		2014 I-III		2014 I-III 2013 I-III %	
				Тоо хэмжээ Volume	Үнийн дүн Value	Тоо хэмжээ Volume	Үнийн дүн Value	Тоо хэмжээ Volume	Үнийн дүн Value
Өндөг	Eggs	мян.ш	thous.p	22 661.0	2 316.1	21 789.7	2 341.2	96.2	101.1
Тахиа, шувуудын мах ба дайвар бүтээгдэхүүн	Meat and edible offal of poultry	т	t	2 572.7	4 055.4	898.4	1 833.4	34.9	45.2
Төмс	Potato	т	t	7.3	1.5	0.8	0.3	10.5	20.6
Сонгино, саримс	Onion, garlic	т	t	4 102.0	585.1	4 694.6	883.8	114.4	151.0
Алим, лийр	Apple, pear	т	t	4 622.0	1 366.5	2 070.3	1 568.8	44.8	114.8
Ногоон цай	Green tea	т	t	696.4	684.3	458.1	471.7	65.8	68.9
Цагаан будаа	Rice	т	t	1 978.5	782.8	3 786.7	1 735.0	191.4	221.6
Улаан буудай	Wheat	мян.т	thous.t	-	-	5.4	1 824.3	-	-
Гурил	Flour	мян.т	thous.t	4.4	2 362.3	4.0	1 441.8	90.6	61.0
Ургамлын тос	Vegetable oil	т	t	967.3	1 479.1	2 192.9	2 654.7	2.3 *	1.8 *
Маргарин	Margarin	т	t	1 071.9	1 458.6	388.4	483.6	36.2	33.2
Элсэн чихэр	Granulated sugar	т	t	8 374.6	3 806.9	9 817.9	5 718.1	117.2	150.2
Хатуу чихэр	Candy	т	t	1 088.8	2 016.5	1 108.7	2 259.4	101.8	112.0
Амтлаг гурилан зүйлс	Flavoured flour product	т	t	3 076.9	6 635.2	3 017.4	6 897.1	98.1	103.9
Лаазалсан жимс, самар	Canned fruits, nuts	т	t	16.9	30.6	18.3	23.7	108.4	77.6
Согтууруулах биш ундаа	Soft drinks,	мян.л	thous. l	1 948.7	1 711.5	2 809.2	2 416.4	144.2	141.2
Согтууруулах ундаа	Alcohol drinks	мян.л	thous. l	4 260.5	3 953.4	3 653.8	3 837.8	85.8	97.1
Үүнээс: Шар айраг	Of which: Beer	мян.л	thous. l	4 108.1	2 095.3	3 378.0	1 815.1	82.2	86.6
Янжуур	Cigarette	сая ш	mln.p	605.7	17 321.9	441.9	11 737.5	73.0	67.8
Дүнсэн тамхи	Tobacco	т	t	37.8	170.1	75.6	330.5	2.0 *	1.9 *
Цемент	Cement	мян.т	thous.t	188.8	12 235.6	163.1	10 717.1	86.4	87.6
Улаан тоосго	Red brick	сая ш	mln.p	2.6	449.0	-	-	-	-
Автобензин	Petrol	мян.т	thous.t	74.5	92 084.4	90.1	97 699.3	121.1	106.1
Дизель түлш	Diesel	мян.т	thous.t	167.0	208 600.9	109.3	118 870.4	65.4	57.0
Онгоцны түлш	Jet fuel	мян.т	thous.t	8.7	11 367.9	5.5	6 199.3	63.3	54.5
Түлшний мазут	Mazut	т	t	724.2	531.0	656.1	457.4	90.6	86.1
Цахилгаан эрчим хүч	Electricity	сая квт.ц	mln.kwt.h	106.9	7 822.5	259.2	24 976.4	2.4 *	3.2 *
Азотын бордоо	Nitrogen fertilizer	т	t	17 185.1	6 843.9	9 536.6	3 661.2	55.5	53.5
Саван	Soap	т	t	1 170.3	2 121.4	1 197.6	2 275.6	102.3	107.3
Угаалгын нунтаг	Washing powder	т	t	2 130.7	3 172.5	1 692.2	2 378.7	79.4	75.0
Тунгаар савлагдсан эм	Packet medicine	т	t	370.3	11 485.2	388.9	13 770.7	105.0	119.9
Шинэ дугуй	New tyre	мян.ш	thous.p	31.0	16 071.6	25.3	14 823.8	81.6	92.2
Нийлэг мяндсан даавуу	Synthetic paper fabric	мян.м2	thous.m2	105.3	107.6	282.7	424.5	2.7 *	3.9 *
Хөвөн цаасан даавуу (200г/м2-аас бага)	Cotton fabrics less than (200g/m2)	мян.м2	thous.m2	175.5	230.4	199.4	110.5	113.6	48.0
Цонхны шил	Window glass	мян.м2	thous.m2	346.2	755.5	360.3	710.0	104.1	94.0
Хар төмөр бүтэц, эд анги, Өрөөний агаар тохируулах төхөөрөмж	Iron structures, parts of Air conditioning machines, motordriven fan	мян.т	thous.t	7.6	11 667.7	7.4	9 991.8	97.4	85.6
Хэвлэгч машин механизм тэдгээрийн туслах эд анги	Printing machinery, machines & their auxiliary parts	ш	p	6 347	854.3	2 457	915.0	38.7	107.1
Хөргөх, хөлдөөх төхөөрөмж	Refrigerator, freezer	ш	p	31 997	2 240.7	170 026	1 723.3	531.4	76.9
Бульдозер, авто хусуур, индүүдэгч, тэгшлэгч, экскаватор	Buldozer, grader, leveller road, roll	ш	p	200	22 433.1	157	17 627.8	78.5	78.6
Өргөгч, ачигч буулгагч зэргийн эд анги	Parts for lifting, handing, loading machinery	мян.ш	thous.p	73.3	29 461.9	75.7	15 446.4	103.3	52.4
Шороо, чулуу ялгах, холих машин	Machinery for sorting, screening mixing of stones	мян.ш	thous.p	8.4	28 590.5	11.3	18 270.9	134.9	63.9
Ус халаах зэрэг ахуйн цахилгаан хэрэгсэл	Electric domestic appliances	мян.ш	thous.p	65.9	4 423.0	89.4	4 451.7	135.8	100.6
Тоос сорогч	Vacuum cleaner	ш	p	2 689	267.9	726	224.6	27.0	83.9
Мэдээлэл боловсруулах машин түүний бүрдэл хэсэг	Data processing machine	мян.ш	thous.p	19.7	8 407.0	15.6	6 670.9	79.1	79.3
Цахилгаан шуудан утасны холбооны аппарат	Telephone telegraph communication app.	мян.ш	thous.p	123.4	13 986.2	114.3	15 343.9	92.6	109.7
Телевизор, видео монитор ба видео проектор	Television, video monitors & video projectors	ш	p	69 089	9 831.2	90 096	10 823.3	130.4	110.1
Нийтийн тээврийн хэрэгсэл	Public transport means	ш	p	461	4 328.3	269	3 257.0	58.4	75.2
Суудлын автомашин	Cars	ш	p	8 903	75 909.4	9 057	65 402.8	101.7	86.2
Ачааны автомашин	Trucks	ш	p	3 907	82 001.2	2 932	30 809.6	75.0	37.6
Тээврийн хэрэгслэлийн сэлбэг эд анги	Spare parts for vehicles	мян.ш	thous.p	165.3	6 519.7	158.6	4 149.2	95.9	63.6

Тайлбар: \*-дахин  
Note: \*-times more

9.10 ЭКСПОРТ, орноор, жил бүрийн эхний улирлын байдлаар  
*EXPORTS, by countries and by the first quarter of selected years*

		мян.ам.долл <i>thous.USD</i>			
Улс орон	Countries	2013 I-III		2014 I-III	
		Дүн <i>Total</i>	Дүнд эзлэх хувь <i>Percentage share to total</i>	Дүн <i>Total</i>	Дүнд эзлэх хувь <i>Percentage share to total</i>
<b>Дүн</b>	<b>Total</b>	<b>809 187.2</b>	<b>100.0</b>	<b>986 902.8</b>	<b>100.0</b>
БНХАУ	<i>China</i>	719 164.9	88.9	862 959.8	87.4
Их Британи	<i>United Kingdom</i>	3 097.3	0.4	92 257.5	9.3
ОХУ	<i>Russian Federation</i>	12 567.0	1.6	10 242.3	1.0
ХБНГУ	<i>Germany</i>	4 851.8	0.6	4 661.7	0.5
Итали	<i>Italy</i>	6 645.0	0.8	4 508.3	0.5
АНУ	<i>USA</i>	700.0	0.1	3 227.4	0.3
Сингапур	<i>Singapore</i>	934.8	0.1	2 912.1	0.3
Япон	<i>Japan</i>	1 294.2	0.2	1 712.3	0.2
БНСУ	<i>Republic of Korea</i>	4 388.4	0.5	695.5	0.1
Бусад	<i>Other</i>	55 543.8	6.8	3 725.9	0.4

9.11 ИМПОРТ, орноор, жил бүрийн эхний улирлын байдлаар  
*IMPORTS, by countries and by the first quarter of selected years*

		мян.ам.долл <i>thous.USD</i>			
Улс орон	Countries	2013 I-III		2014 I-III	
		Дүн <i>Total</i>	Дүнд эзлэх хувь <i>Percentage share to total</i>	Дүн <i>Total</i>	Дүнд эзлэх хувь <i>Percentage share to total</i>
<b>Дүн</b>	<b>Total</b>	<b>1 205 016.8</b>	<b>100.0</b>	<b>995 962.1</b>	<b>100.0</b>
ОХУ	<i>Russian Federation</i>	348 264.4	28.9	301 880.5	30.3
БНХАУ	<i>China</i>	235 907.7	19.6	261 602.4	26.3
Япон	<i>Japan</i>	83 548.1	6.9	81 126.1	8.1
БНСУ	<i>Republic of Korea</i>	94 817.1	7.9	67 689.9	6.8
АНУ	<i>USA</i>	107 880.6	9.0	54 047.5	5.4
ХБНГУ	<i>Germany</i>	39 212.4	3.3	33 534.2	3.4
Малайз	<i>Malaysia</i>	13 332.1	1.1	21 045.9	2.1
Франц	<i>France</i>	9 405.9	0.8	18 565.3	1.9
Сингапур	<i>Singapore</i>	11 099.3	0.9	12 587.5	1.3
Турк	<i>Turkey</i>	6 460.7	0.5	10 096.0	1.0
Бусад	<i>Other</i>	255 088.5	21.1	133 786.8	13.4



**X. ҮНЭ  
PRICES**

10.1. ХЭРЭГЛЭЭНИЙ ҮНИЙН УЛСЫН ИНДЕКС, барааны бүлэг, дэд бүлгээр, 2014 оны 3 дугаар сард  
**NATIONAL CONSUMER PRICE INDEX, by group and subgroup, for March, 2014**

Бүлэг, дэд бүлэг	Group and subgroup	хувь percentage		
		2014 III 2013 III	2014 III 2013 XII	2014 III 2014 II
<b>ЕРӨНХИЙ ИНДЕКС</b>	<b>OVERALL INDEX</b>	<b>112.4</b>	<b>103.5</b>	<b>100.8</b>
<b>ХҮНСНИЙ БАРАА, УНДАА, УС</b>	<b>FOOD AND NON-ALCOHOLIC BEVERAGES</b>	<b>110.6</b>	<b>107.1</b>	<b>101.7</b>
Хүнсний бараа	Foodstuffs	110.4	107.4	101.7
Талх, гурил, будаа	Bread, flour and cereals	114.0	101.8	100.1
Мах, махан бүтээгдэхүүн*	Meat and meat products*	106.7	113.3	102.8
Сүү, сүүн бүтээгдэхүүн, өндөг	Milk, dairy products, and eggs	120.8	108.5	102.6
Төрөл бүрийн өөх, тос	Oils and fats	108.2	100.8	100.2
Жимс, жимсгэнэ	Fruit	114.8	102.2	100.5
Төмс, хүнсний ногоо	Potato and vegetables	107.7	108.0	103.0
Саахар, жимсний чанамал, чихэр, шоколад	Sugar, jam, candy and chocolate	109.6	101.7	100.3
Хүнсний бусад бүтээгдэхүүн	Other food products	108.2	100.0	99.9
Согтууруулах бус ундаа	Non-alcoholic beverages	113.4	100.2	100.2
<b>СОГТУУРУУЛАХ УНДАА, ТАМХИ</b>	<b>ALCOHOLIC BEVERAGES, TOBACCO</b>	<b>114.1</b>	<b>101.4</b>	<b>100.2</b>
Согтууруулах ундаа	Alcoholic beverages	109.1	101.2	100.2
Тамхи	Tobacco	118.5	101.5	100.3
<b>ХУВЦАС, БЭС БАРАА, ГУТАЛ</b>	<b>CLOTHING, FOOTWEAR AND CLOTH</b>	<b>119.4</b>	<b>103.1</b>	<b>101.2</b>
Хувцас, бөс бараа	Clothing, cloth	118.5	102.5	101.1
Хөвөн бөс, бараа	Clothing materials	118.1	103.4	100.3
Бүх төрлийн хувцас	Garments	118.6	102.5	101.1
Жижиг эдлэл, хэрэгсэл	Other articles, clothing accessories	117.7	102.2	100.5
Гутал	Footwear	121.6	104.4	101.5
<b>ОРОН СУУЦ, УС, ЦАХИЛГААН, ТҮЛШ</b>	<b>HOUSING, WATER, ELECTRICITY AND FUELS</b>	<b>111.1</b>	<b>101.0</b>	<b>100.0</b>
Орон сууцны бодит түрээс	Actual rentals for housing	119.8	100.0	100.0
Орон сууцны засвар, үйлчилгээ	Maintenance and repair of the dwelling	113.4	101.4	100.2
Усан хангамж, бусад үйлчилгээ	Water supply and miscellaneous services	110.8	100.5	100.0
Цахилгаан, хийн болон бусад түлш	Electricity, gas and other fuels	108.1	101.2	99.9
<b>ГЭР АХУЙН ТАВИЛГА, ГЭР АХУЙН БАРАА</b>	<b>FURNISHINGS, HOUSEHOLD EQUIPMENT</b>	<b>117.6</b>	<b>102.3</b>	<b>100.6</b>
Тавилга, хэрэгсэл, хивс, дэвсгэр	Furniture, carpets and other floor coverings	117.6	102.1	100.4
Оёмол, нэхмэл эдлэл	Household textiles	116.6	102.8	100.9
Цахилгаан бараа	Household appliances	119.9	102.3	100.2
Шилэн эдлэл, сав суулга	Glassware, tableware and household utensils	114.3	102.4	100.2
Багаж хэрэгсэл	Tools and equipment	118.1	104.1	102.8
Цэвэрлэгээний болон бусад жижиг бараа	Household maintenance	117.2	101.9	100.6
<b>ЭМ, ТАРИА, ЭМНЭЛГИЙН ҮЙЛЧИЛГЭЭ</b>	<b>HEALTH</b>	<b>111.3</b>	<b>101.1</b>	<b>100.1</b>
Эм, тариа, эмнэлгийн хэрэгсэл	Medical products, appliances and equipment	108.1	101.4	100.2
Амбулаторийн үйлчилгээ	Out-patient services	111.2	100.2	100.0
Эмнэлэгт хэвтэж эмчлүүлэх үйлчилгээ	Hospital services	118.6	101.2	100.0
<b>ТЭЭВЭР</b>	<b>TRANSPORT</b>	<b>104.1</b>	<b>103.4</b>	<b>100.3</b>
Тээврийн хэрэгслийн худалдан авалт	Purchase of vehicles	100.4	100.8	100.6
Хувийн тээврийн хэрэгслийн засвар, үйлчилгээ	Operation of personal transport equipment	102.3	102.2	100.4
Тээврийн үйлчилгээ	Transport services	111.5	108.4	100.0
<b>ХОЛБООНЫ ХЭРЭГСЭЛ, ШУУДАНГИЙН ҮЙЛЧИЛГЭЭ</b>	<b>COMMUNICATION</b>	<b>99.8</b>	<b>100.0</b>	<b>100.0</b>
<b>АМРАЛТ, ЧӨЛӨӨТ ЦАГ, СОЁЛЫН БАРАА, ҮЙЛЧИЛГЭЭ</b>	<b>RECREATION AND CULTURE</b>	<b>101.3</b>	<b>101.1</b>	<b>100.4</b>
Дуу, дүрс, гэрэл зураг, бусад тоног төхөөрөмж	Audio, visual, photographic and information processing equipment	94.8	100.3	100.3
Чөлөөт цаг, соёлын үйлчилгээ	Recreational and cultural services	95.1	103.7	100.7
Ном, сонин бичгийн хэрэгсэл	Newspapers, books and stationery	104.3	100.7	100.3
<b>БОЛОВСРОЛЫН ҮЙЛЧИЛГЭЭ</b>	<b>EDUCATION</b>	<b>127.2</b>	<b>100.0</b>	<b>100.0</b>
<b>ЗОЧИД БУУДАЛ, НИЙТИЙН ХООЛ, ДОТУУР БАЙР</b>	<b>RESTAURANTS AND HOTELS</b>	<b>113.4</b>	<b>101.9</b>	<b>101.0</b>
Нийтийн хоолны үйлчилгээ	Catering service	111.2	100.9	100.3
Зочид буудал, дотуур байрны үйлчилгээ	Hotels, accommodation service	125.5	107.0	104.8
<b>БУСАД БАРАА, ҮЙЛЧИЛГЭЭ</b>	<b>MISCELLANEOUS GOODS AND SERVICES</b>	<b>118.9</b>	<b>102.7</b>	<b>100.4</b>
Хувь хүнд хандсан үйлчилгээ	Personal care	121.0	103.2	100.5
Хувь хүний эд зүйл, хэрэглэл	Personal effects	109.6	100.5	100.1
Санхүүгийн үйлчилгээ	Financial services	100.0	100.0	100.0

Тайлбар: \* Улаанбаатар хотод борлуулагдаж буй махны дундаж үнийг хүнсний захуудын махны борлуулалтын хэмжээгээр жигнэж тооцсон.

Note: \* Average price of meat in Ulaanbaatar is estimated by weighting the total amount of sales in food markets.

10.2. ХЭРЭГЛЭЭНИЙ ҮНИЙН БУСИЙН ИНДЕКС: бүлэг, сараар  
REGIONAL CONSUMER PRICE INDEX: by group and months

Хугацаа Periods	Ерөнхий индекс Overall Index	Хүнсний бараа, ундаа, ус Food and non-alcoholic beverages	Сотууруулах ундаа, тамхи Alcoholic beverages, tobacco	Хувцас, бөс бараа, гутал Clothing, footwear and cloth	Орон сууц, ус, цахилгаан, түшл Housing, water, electricity and fuels	Гэр ахуйн тавилга, бараа Furnishings, household equipment	Эм, тариа, эмнэлтийн үйлчилгээ Health	Тээвэр Transport	Холбооны хэрэгсэл, шуудангийн үйлчилгээ Communi- cation	Амралт, чөлөөт цаг, соёлын бараа, үйлчилгээ Recreation and culture	Боловсролын үйлчилгээ Education	Зочид буудал, зоогийн газар, дотуур байр Restaurants and hotels	Бусад бараа, үйлчилгээ Miscellaneous goods & services
<b>Western region</b>													
<b>Баруун бүс</b>													
2014	I	101.8	103.6	101.0	100.8	100.9	101.1	101.6	100.1	101.3	100.0	100.0	100.6
	II	100.9	101.3	100.9	101.4	100.9	101.1	99.7	100.0	100.8	100.0	100.2	101.7
	III	102.2	102.2	100.1	104.1	102.4	101.8	100.6	100.0	100.5	100.0	102.4	102.1
2014	I	101.8	103.6	101.0	100.8	100.9	101.1	101.6	100.1	101.3	100.0	100.0	100.6
	II	102.7	105.0	101.8	102.3	100.2	102.2	101.3	100.1	102.1	100.0	101.2	102.3
	III	105.1	107.3	102.0	106.4	102.6	104.1	101.9	100.0	102.6	100.0	103.6	104.5
2014	I	111.9	110.2	121.6	118.1	110.1	115.9	102.5	99.4	112.7	117.8	116.5	109.7
	II	111.9	109.7	121.1	119.8	107.7	115.8	102.2	99.7	113.5	117.8	115.8	111.6
	III	114.3	111.5	119.9	124.0	114.2	116.8	102.8	99.7	114.8	117.8	118.2	113.7
<b>Хангайн бүс</b>													
2014	I	101.6	102.5	101.4	101.1	103.5	101.0	101.5	100.0	100.3	100.0	100.2	102.6
	II	100.8	100.7	100.6	101.2	101.0	100.4	101.3	100.0	100.6	100.0	100.0	103.0
	III	101.0	102.4	101.9	101.0	99.2	101.1	100.1	99.9	101.1	100.0	100.1	100.8
2014	I	101.6	102.5	101.4	101.1	103.5	101.0	101.5	100.0	100.3	100.0	100.2	102.6
	II	102.5	103.2	102.0	102.4	104.6	101.3	102.9	99.9	100.9	100.0	100.2	105.7
	III	103.5	105.6	103.9	103.4	103.8	102.4	103.0	99.8	102.0	100.0	100.3	106.5
2014	I	113.8	112.4	120.5	123.6	108.1	122.7	105.8	99.7	102.8	123.3	115.7	119.2
	II	113.2	110.3	118.9	123.2	108.5	121.6	107.2	99.8	104.2	123.3	115.7	121.4
	III	113.0	111.1	121.5	121.8	107.4	121.2	106.5	99.8	104.8	123.3	115.3	120.2
<b>Төвийн бүс</b>													
2014	I	101.7	103.3	101.3	101.3	101.0	102.3	100.7	100.1	100.2	100.0	100.6	100.5
	II	100.7	101.0	100.0	100.6	101.0	100.6	100.4	100.0	101.1	100.0	100.7	101.3
	III	101.2	102.6	100.2	101.5	99.7	100.4	100.3	100.0	101.1	100.0	105.0	100.2
2014	I	101.7	103.3	101.3	101.3	101.0	102.3	100.7	100.1	100.2	100.0	100.6	100.5
	II	102.5	104.4	101.3	101.9	102.1	102.9	101.1	100.1	101.4	100.0	101.3	101.8
	III	103.7	107.1	101.5	103.5	101.8	103.4	101.4	100.1	102.5	100.0	106.3	102.0
2014	I	112.3	111.2	112.7	120.0	108.7	113.9	108.3	100.2	100.3	129.2	115.9	114.4
	II	112.6	110.9	112.4	120.8	109.9	114.0	107.5	100.2	101.4	129.2	115.3	116.0
	III	113.1	112.5	112.3	121.9	109.2	112.5	107.6	100.2	103.6	129.2	116.1	115.5
<b>Зүүн бүс</b>													
2014	I	102.0	103.0	101.4	101.8	102.6	101.3	102.6	100.0	102.0	100.0	101.3	100.5
	II	100.6	100.9	100.8	100.8	99.9	99.5	100.6	100.0	100.8	100.0	102.7	101.6
	III	100.6	100.8	99.7	100.9	99.8	100.7	100.0	100.0	100.1	100.0	105.8	101.3
2014	I	102.0	103.0	101.4	101.8	102.6	101.3	102.6	100.0	102.0	100.0	101.3	100.5
	II	102.6	103.9	102.2	102.7	102.5	100.8	103.2	100.0	102.7	100.0	104.0	102.1
	III	103.3	104.7	102.0	103.6	102.3	101.4	103.2	100.0	102.8	100.0	110.0	103.4
2014	I	110.6	109.1	113.1	119.4	107.2	114.6	107.1	98.7	104.3	128.5	114.6	109.9
	II	110.9	109.1	113.7	119.3	107.3	113.3	107.7	98.6	105.0	128.5	117.7	111.2
	III	110.4	107.0	112.0	119.5	108.2	112.0	107.7	98.8	104.4	128.5	123.8	112.6

10.3. ХЭРЭГЛЭЭНИЙ ҮНИЙН УЛСЫН ИНДЕКС, өмнөх сарынхтай харьцуулснаар, бүлэг, аймаг, нийслэлээр, 2014 оны 3 дугаар сард  
 NATIONAL CONSUMER PRICE INDEX, compared with previous month, by group, by aimag and the capital, for March, 2014

Аймаг, нийслэл	Ерөнхий индекс	Хүнсний бараа, ундаа, ус	Согтууруулах ундаа, тамхи	Хувцас, бес бараа, гутаг	Орон сууц, ус, цахилгаан, түлш	Гэр ахуйн тавилга, бараа	Эм, тариа, эмнэлгийн үйлчилгээ	Тээвэр	Холбооны хэрэгсэл, шуудангийн үйлчилгээ	Амралт, чөлөөт цаг, соёлын бараа, үйлчилгээ	Боловсролын үйлчилгээ	Зочид буудал, зоогийн газар, дотуур байр	хувь percentage
													Бусад бараа, үйлчилгээ
<i>Aimag and the Capital</i>	<b>Overall index</b>	<i>Food and non-alcoholic beverages</i>	<i>Alcoholic beverages, tobacco</i>	<i>Clothing, footwear and cloth</i>	<i>Housing, water, electricity and fuels</i>	<i>Furnishings, household equipment</i>	<i>Health</i>	<i>Transport</i>	<i>Communi- cation</i>	<i>Recreation and culture</i>	<i>Education</i>	<i>Restaurants and hotels</i>	<i>Miscellaneous goods &amp; services</i>
<b>Улсын дүн</b>	<b>100.8</b>	<b>101.7</b>	<b>100.2</b>	<b>101.2</b>	<b>100.0</b>	<b>100.6</b>	<b>100.1</b>	<b>100.3</b>	<b>100.0</b>	<b>100.4</b>	<b>100.0</b>	<b>101.0</b>	<b>100.4</b>
<b>National</b>													
			<b>Баруун бүс</b>						<b>Western region</b>				
БӨ/ВО	101.4	103.4	100.0	101.2	99.3	99.8	100.7	101.1	100.3	99.8	100.0	100.0	101.8
ГО/ГО	101.9	104.4	101.0	100.1	100.0	100.3	101.5	100.2	100.0	101.1	100.0	100.0	100.4
ЗА/ЗА	100.6	102.0	100.0	100.0	100.0	100.0	100.0	100.2	100.0	100.0	100.0	100.0	100.0
УВ/УВ	103.2	103.0	100.2	106.0	101.7	104.0	100.5	103.7	100.0	101.9	100.0	103.1	102.2
ХО/КНО	103.3	100.5	99.8	111.3	108.9	101.7	101.0	100.3	99.7	99.5	100.0	105.3	104.3
			<b>Хангайн бүс</b>						<b>Khangai region</b>				
АР/АР	101.6	101.3	108.1	102.5	100.0	100.4	102.5	100.1	100.0	102.0	100.0	100.0	101.8
БХ/ВКН	101.0	103.3	100.0	100.4	99.2	101.9	100.0	100.0	99.4	100.0	100.0	100.0	101.1
БУ/БУ	100.7	103.0	100.0	100.0	100.0	100.0	100.0	100.0	100.0	100.0	100.0	100.4	100.0
ОР/ОР	101.1	103.0	100.7	101.1	98.7	100.5	100.0	100.1	100.0	102.5	100.0	100.0	100.7
ӨВ/ӨВ	100.9	101.6	101.5	102.4	97.5	100.3	99.1	100.0	100.0	100.0	100.0	100.0	100.0
ХӨ/КНС	100.7	101.8	100.7	100.0	100.0	102.5	99.7	100.4	100.0	100.0	100.0	100.0	101.7
			<b>Төвийн бүс</b>						<b>Central region</b>				
ГС/ГС	101.0	100.0	100.0	102.9	100.0	104.3	100.0	100.0	100.0	100.3	100.0	100.0	100.0
ДА/ДА	100.9	100.9	100.0	101.3	98.4	101.8	100.0	100.0	100.0	100.0	100.0	114.5	100.0
ДО/ДО	103.7	107.7	100.0	102.9	100.0	99.2	102.9	100.0	100.0	100.0	100.0	107.3	100.9
ДУ/ДУ	100.6	100.9	101.7	100.1	100.1	101.0	101.3	101.2	100.0	100.0	100.0	100.0	100.0
ӨМ/ӨМ	100.4	101.4	100.4	100.0	100.0	99.9	99.7	100.0	100.0	102.5	100.0	100.0	99.8
СЭ/СЭ	100.4	100.5	100.1	101.1	100.0	100.0	100.0	100.0	100.0	100.0	100.0	100.0	100.0
ТӨ/ТО	101.2	102.7	100.0	102.2	100.1	100.3	100.4	100.0	100.0	101.5	100.0	100.0	100.5
			<b>Зүүн бүс</b>						<b>Eastern region</b>				
ДД/ДД	101.0	100.9	100.0	101.5	99.5	101.0	100.0	100.0	100.0	100.0	100.0	107.0	101.2
СҮ/СУ	100.8	101.4	99.0	100.8	100.0	100.7	100.0	100.0	100.0	100.3	100.0	107.1	103.3
ХЭ/КНЕ	100.1	100.2	100.0	100.2	100.0	100.0	100.0	100.0	100.0	100.0	100.0	100.0	100.0
			<b>Улаанбаатар</b>						<b>Ulaanbaatar</b>				
УБ/УБ	100.5	101.2	100.0	100.4	100.0	100.3	100.0	100.3	100.0	100.0	100.0	100.0	100.0

10.4. ХЭРЭГЛЭЭНИЙ ҮНИЙН УЛСЫН ИНДЕКС, өмнөх оны эцсийнхтэй харьцуулснаар, бүлэг, аймаг, нийслэлээр, 2014 оны 3 дугаар сард  
 NATIONAL CONSUMER PRICE INDEX, compared with the end of previous year, by group, by aimag and the capital, for March, 2014

Аймаг, нийслэл	Ерөнхий индекс	Хүнсний бараа, ундаа, ус	Согтууруулах ундаа, тамхи	Хувцас, бөс бараа, гутал	Орон сууц, ус, цахилгаан, түлш	Гэр ахуйн тавила, бараа	Эм, тариа, эмнэлгийн үйлчилгээ	Тээвэр	Холбооны хэрэгсэл, шуудангийн үйлчилгээ	Амралт, чөлөөт цаг, соёлын бараа	Боловсролын үйлчилгээ	Зочид буудал, зоогийн газар, дотуур байр	хувь percentage
													Miscellaneous goods & services
Aimag and the Capital	Overall index	Food and non-alcoholic beverages	Alcoholic beverages, tobacco	Clothing, footwear and cloth	Housing, water, electricity and fuels	Furnishings, household equipment	Health	Transport	Communi- cation	Recreation and culture	Education	Restaurants and hotels	Miscellaneous goods & services
<b>Улсын дүн</b>	<b>103.5</b>	<b>107.1</b>	<b>101.4</b>	<b>103.1</b>	<b>101.0</b>	<b>102.3</b>	<b>101.1</b>	<b>103.4</b>	<b>100.0</b>	<b>101.1</b>	<b>100.0</b>	<b>101.9</b>	<b>102.7</b>
<b>National</b>													
<b>Баруун бүс</b>													
БӨ/ВО	104.0	106.5	106.4	105.1	98.3	105.4	101.5	104.1	100.3	99.6	100.0	100.0	100.9
ГО/ГО	105.4	110.5	102.4	100.2	105.2	106.8	101.5	101.0	100.0	100.6	100.0	100.0	104.2
ЗА/ЗА	102.6	105.4	100.4	102.5	101.8	100.5	100.8	101.2	99.9	100.8	100.0	100.1	100.5
УВ/УВ	104.9	106.5	100.3	106.4	100.7	105.0	103.3	107.5	100.2	108.4	100.0	103.1	103.5
ХО/КНО	108.0	108.6	101.5	116.1	109.4	103.3	101.1	102.8	99.7	99.5	100.0	111.5	110.6
<b>Хангайн бүс</b>													
АР/АР	106.5	109.4	111.4	107.0	106.0	100.9	108.8	101.3	100.0	103.1	100.0	102.7	106.7
БХ/ВКН	102.8	107.3	102.8	100.6	103.5	103.7	103.2	101.0	99.4	100.0	100.0	100.0	101.1
БУ/БУ	101.7	103.5	100.0	101.6	100.1	100.0	102.7	100.7	100.0	100.0	100.0	100.4	104.1
ОР/ОР	103.9	106.2	102.6	105.3	98.8	101.7	103.7	100.9	99.8	104.7	100.0	100.4	113.2
ӨВ/ӨВ	103.4	106.1	99.9	105.2	99.9	101.1	107.7	100.7	100.0	100.5	100.0	100.0	104.0
ХӨ/КНС	103.1	101.5	104.9	102.0	113.5	105.5	99.5	101.4	100.0	100.0	100.0	100.0	103.2
<b>Төвийн бүс</b>													
ГС/ГС	102.9	104.8	102.7	103.3	100.5	105.7	100.0	101.4	100.0	99.1	100.0	100.0	100.8
ДА/ДА	103.3	106.4	101.3	102.7	98.5	104.6	100.0	100.8	100.9	100.0	100.0	114.5	99.9
ДО/ДО	107.3	112.9	102.0	107.5	100.3	103.2	103.0	100.2	100.0	100.0	100.0	116.1	108.9
ДУ/ДУ	103.1	105.2	101.9	102.6	100.1	104.5	102.2	102.7	99.9	100.6	100.0	103.1	100.9
ӨМ/ӨМ	102.2	105.8	100.3	100.1	104.7	101.7	105.1	101.4	98.6	102.2	100.0	100.2	100.5
СЭ/СЭ	102.7	104.0	100.5	105.5	101.2	100.7	100.0	101.6	100.0	101.9	100.0	102.9	100.8
ТӨ/ТО	103.6	105.8	102.4	102.5	106.1	104.2	102.0	101.9	100.0	106.6	100.0	100.0	102.3
<b>Зүүн бүс</b>													
ДД/ДД	103.0	104.6	100.0	103.7	100.4	101.9	100.2	100.7	100.0	101.5	100.0	107.1	103.4
СҮ/СҮ	103.5	106.8	99.1	102.5	101.1	100.4	108.5	100.8	100.2	106.1	100.0	117.2	107.3
ХЭ/КНЕ	103.4	103.7	107.9	104.3	104.2	101.8	100.0	101.6	100.0	102.1	100.0	116.3	100.7
<b>Улаанбаатар</b>													
ӨУБ/УВ	103.3	107.7	100.8	101.6	100.0	101.2	100.0	104.8	100.0	100.1	100.0	100.6	101.4

10.5. ХЭРЭГЛЭЭНИЙ ҮНИЙН УЛСЫН ИНДЕКС, өмнөх оны мөн үеийнтэй харьцуулснаар, бүлэг, аймаг, нийслэлээр, 2014 оны 3 дугаар сард  
 NATIONAL CONSUMER PRICE INDEX, compared the same period of previous year, by group, by aimag and the capital, for March, 2014

Аймаг, нийслэл	Ерөнхий индекс	Хүнсний бараа, ундаа, ус	Согтууруулах ундаа, тамхи	Хувцас, бөс бараа, гутал	Орон сууц, ус, цахилгаан, түлш	Гэр ахуйн тавилга, бараа	Эм, тариа, эмнэлгийн үйлчилгээ	Тээвэр	Холбооны хэрэгсэл, шуудангийн үйлчилгээ	Амралт, чөлөөт цаг, соёлын бараа,	Боловсролын үйлчилгээ	хувь percentage	
												Зочид буудал, зоогийн газар, дотуур байр	Бусад бараа, үйлчилгээ
Aimag and the Capital	Overall index	Food and non-alcoholic beverages	Alcoholic beverages, tobacco	Clothing, footwear and cloth	Housing, water, electricity and fuels	Furnishings, household equipment	Health	Transport	Communi- cation	Recreation and culture	Education	Restaurants and hotels	Miscellaneous goods & services
<b>Улсын дүн</b> <b>National</b>	<b>112.4</b>	<b>110.6</b>	<b>114.1</b>	<b>119.4</b>	<b>111.1</b>	<b>117.6</b>	<b>111.3</b>	<b>104.1</b>	<b>99.8</b>	<b>101.3</b>	<b>127.2</b>	<b>113.4</b>	<b>118.9</b>
<b>Баруун бүс</b>													
БӨ/ВО	117.8	115.0	114.4	142.9	113.8	122.4	102.5	109.3	100.7	104.4	100.0	119.7	117.0
ГО/ГО	110.3	113.7	128.8	107.0	102.8	106.1	101.5	101.2	100.0	99.9	120.6	101.5	101.9
ЗА/ЗА	115.0	112.0	130.4	115.9	124.5	114.0	100.5	100.5	99.9	134.4	120.2	143.8	107.8
УВ/УВ	113.0	109.3	112.8	121.6	114.6	117.0	105.8	107.6	99.2	107.9	133.3	107.3	114.4
ХО/КНО	114.5	110.5	117.7	134.4	110.1	117.8	100.1	109.3	99.7	103.5	100.0	121.9	120.6
<b>Хангайн бүс</b>													
АР/АР	113.0	113.6	118.7	119.2	107.3	105.1	108.5	99.2	99.5	110.6	121.2	112.4	118.0
БХ/БКН	112.8	112.8	147.1	119.9	104.0	139.4	108.8	95.7	99.4	84.9	113.6	119.1	103.3
БУ/БУ	116.4	109.9	117.7	133.7	100.8	123.2	107.6	102.1	99.8	107.4	133.2	158.3	126.0
ОР/ОР	113.7	111.1	117.0	122.6	112.4	126.3	107.4	101.7	99.9	116.4	119.2	109.2	129.0
ӨВ/ӨВ	115.9	113.4	114.7	131.0	104.1	114.9	101.0	106.2	100.0	98.0	132.6	100.6	112.1
ХӨ/КНС	107.8	106.7	116.8	110.9	107.4	107.3	105.0	97.7	100.0	99.3	122.9	109.5	121.7
<b>Төвийн бүс</b>													
ГС/ГС	117.4	115.1	116.3	126.8	133.4	115.7	101.8	100.8	97.3	105.2	133.2	108.5	107.4
ДА/ДА	109.6	108.2	104.2	114.8	105.7	113.0	101.6	104.4	101.7	100.0	125.0	117.5	122.5
ДО/ДО	123.4	120.4	107.7	153.3	115.4	116.0	98.5	114.4	100.0	101.2	117.5	126.8	122.1
ДҮ/ДУ	112.3	112.1	119.2	119.0	106.4	116.5	100.5	102.7	98.8	114.4	113.9	121.9	113.8
ӨМ/ӨМ	114.6	115.3	118.6	121.9	112.2	113.1	106.4	105.5	99.5	106.4	133.2	116.0	111.5
СЭ/СЭ	106.5	107.4	109.4	110.7	103.7	101.6	100.1	100.0	99.8	101.9	133.2	106.0	102.4
ТӨ/ТО	113.1	112.7	118.0	114.8	112.5	114.0	126.6	103.6	100.0	102.9	133.2	125.2	119.0
<b>Зүүн бүс</b>													
ДД/ДД	108.0	103.8	109.6	122.0	107.2	108.7	96.1	97.7	97.4	98.0	121.3	117.7	107.3
СҮ/СУ	112.1	114.5	113.3	113.4	105.4	114.4	115.9	101.5	98.9	107.4	130.0	137.2	128.8
ХЭ/КНЕ	112.4	107.7	114.6	121.8	110.1	115.4	110.7	103.8	101.3	108.5	133.2	139.9	111.0
<b>Улаанбаатар</b>													
УБ/УБ	111.9	110.0	112.4	115.4	112.3	121.9	117.1	104.7	99.8	97.8	128.4	111.7	121.9

10.6 УЛААНБААТАР ХОТЫН ХЭРЭГЛЭЭНИЙ ҮНИЙН ИНДЕКС, барааны бүлэг, дэд бүлгээр, 2014 оны 3 дугаар сард  
 CONSUMER PRICE INDEX IN ULAANBAATAR, by group and subgroup, for March, 2014

Бүлэг, дэд бүлэг	Group and subgroup	хувь percentage		
		2014 III 2013 III	2014 III 2013 XII	2014 III 2014 II
<b>ЕРӨНХИЙ ИНДЕКС</b>	<b>OVERALL INDEX</b>	<b>111.9</b>	<b>103.3</b>	<b>100.5</b>
<b>ХҮНСНИЙ БАРАА, УНДАА, УС</b>	<b>FOOD AND NON-ALCOHOLIC BEVERAGES</b>	<b>110.0</b>	<b>107.7</b>	<b>101.2</b>
Хүнсний бараа	Foodstuffs	109.8	108.1	101.2
Талх, гурил, будаа	Bread, flour and cereals	112.3	100.8	100.2
Мах, махан бүтээгдэхүүн*	Meat and meat products*	107.4	115.8	101.7
Загас, далайн бүтээгдэхүүн	Fish And Seafood	123.7	100.7	100.0
Сүү, сүүн бүтээгдэхүүн, өндөг	Milk, dairy products, and eggs	125.0	106.0	101.6
Төрөл бүрийн өөх, тос	Oils and fats	107.4	100.9	100.0
Жимс, жимсгэнэ	Fruit	108.2	104.1	101.0
Төмс, хүнсний ногоо	Potato and vegetables	103.1	104.0	102.4
Саахар, жимсний чанамал, чихэр, шоколад	Sugar, jam, candy and chocolate	103.5	100.4	100.0
Хүнсний бусад бүтээгдэхүүн	Other food products	110.6	98.5	100.0
Согтууруулах бус ундаа	Non-alcoholic beverages	115.0	97.8	100.0
<b>СОГТУУРУУЛАХ УНДАА, ТАМХИ</b>	<b>ALCOHOLIC BEVERAGES, TOBACCO</b>	<b>112.4</b>	<b>100.8</b>	<b>100.0</b>
Согтууруулах ундаа	Alcoholic beverages	108.5	100.7	100.0
Тамхи	Tobacco	116.0	100.8	100.0
<b>ХУВЦАС, БЭС БАРАА, ГУТАЛ</b>	<b>CLOTHING, FOOTWEAR AND CLOTH</b>	<b>115.4</b>	<b>101.6</b>	<b>100.4</b>
Хувцас, бөс бараа	Clothing, cloth	113.6	100.4	100.2
Гутал	Footwear	120.8	105.4	101.0
<b>ОРОН СУУЦ, УС, ЦАХИЛГААН, ТҮЛШ</b>	<b>HOUSING, WATER, ELECTRICITY AND FUELS</b>	<b>112.3</b>	<b>100.0</b>	<b>100.0</b>
Орон сууцны бодит түрээс	Actual rentals for housing	121.3	100.0	100.0
Орон сууцны засварын үйлчилгээ	Maintenance and repair of the dwelling	111.7	100.0	100.0
Усан хангамж, бусад үйлчилгээ	Water supply and miscellaneous services	109.7	100.0	100.0
Цахилгаан, хийн болон бусад түлш	Electricity, gas and other fuels	110.5	100.0	100.0
<b>ГЭР АХУЙН ТАВИЛГА, ГЭР АХУЙН БАРАА</b>	<b>FURNISHINGS, HOUSEHOLD EQUIPMENT</b>	<b>121.9</b>	<b>101.2</b>	<b>100.3</b>
Тавилга, хэрэгсэл, хивс, дэвсгэр	Furniture, carpets and other floor coverings	120.7	99.0	100.0
Оёмол, нэхмэл эдлэл	Household textiles	116.4	101.0	100.0
Цахилгаан бараа	Household appliances	137.4	103.7	100.0
Шилэн эдлэл, сав суулга	Glassware, tableware and household utensils	108.9	100.2	100.0
Багаж хэрэгсэл	Tools and equipment	127.9	101.0	100.1
Цэвэрлэгээний болон бусад жижиг бараа	Household maintenance	116.7	101.5	100.8
<b>ЭМ, ТАРИА, ЭМНЭЛГИЙН ҮЙЛЧИЛГЭЭ</b>	<b>HEALTH</b>	<b>117.1</b>	<b>100.0</b>	<b>100.0</b>
Эм, тариа, эмнэлгийн хэрэгсэл	Medical products, appliances and equipment	113.1	100.0	100.0
Амбулаторийн үйлчилгээ	Out-patient services	102.4	100.0	100.0
Эмнэлэгт хэвтэж эмчлүүлэх үйлчилгээ	Hospital services	141.6	100.0	100.0
<b>ТЭЭВЭР</b>	<b>TRANSPORT</b>	<b>104.7</b>	<b>104.8</b>	<b>100.3</b>
Тээврийн хэрэгслийн худалдан авалт	Purchase of vehicles	94.6	100.0	100.0
Хувийн тээврийн хэрэгслийн засвар, үйлчилгээ	Operation of personal transport equipment	102.0	101.9	100.7
Тээврийн үйлчилгээ	Transport services	117.4	112.5	100.0
<b>ХОЛБООНЫ ХЭРЭГСЭЛ, ШУУДАНГИЙН ҮЙЛЧИЛГЭЭ</b>	<b>COMMUNICATION</b>	<b>99.8</b>	<b>100.0</b>	<b>100.0</b>
<b>АМРАЛТ, ЧӨЛӨӨТ ЦАГ, СОЁЛЫН БАРАА, ҮЙЛЧИЛГЭЭ</b>	<b>RECREATION AND CULTURE</b>	<b>97.8</b>	<b>100.1</b>	<b>100.0</b>
Дуу, дүрс, гэрэл зураг, бусад тоног төхөөрөмж	Audio, visual, photographic and information processing equipment	88.4	100.0	100.0
Чөлөөт цагт зориулсан хэрэгсэл	Major durables for recreation and culture	103.5	100.0	100.0
Чөлөөт цаг, соёлын үйлчилгээ	Recreational and cultural services	105.4	100.0	100.0
Ном, сонин бичгийн хэрэгсэл	Newspapers, books and stationery	101.8	100.1	100.0
Амралт, аялал, жуулчлал	Package Holidays	97.3	100.0	100.0
<b>БОЛОВСРОЛЫН ҮЙЛЧИЛГЭЭ</b>	<b>EDUCATION</b>	<b>128.4</b>	<b>100.0</b>	<b>100.0</b>
<b>ЗОЧИД БУУДАЛ, НИЙТИЙН ХООЛ, ДОТУУР БАЙР</b>	<b>RESTAURANTS AND HOTELS</b>	<b>111.7</b>	<b>100.6</b>	<b>100.0</b>
Нийтийн хоолны үйлчилгээ	Catering service	111.6	100.6	100.0
Зочид буудал, дотуур байрны үйлчилгээ	Hotels, accommodation service	115.8	101.6	100.0
<b>БУСАД БАРАА, ҮЙЛЧИЛГЭЭ</b>	<b>MISCELLANEOUS GOODS AND SERVICES</b>	<b>121.9</b>	<b>101.4</b>	<b>100.0</b>
Хувь хүнд хандсан үйлчилгээ	Personal care	123.0	101.6	100.0
Хувь хүний эд зүйл, хэрэглэл	Personal effects	110.0	100.3	100.0
Санхүүгийн үйлчилгээ	Financial services	100.0	100.0	100.0
Бусад үйлчилгээ	Other services	200.0	100.0	100.0

Тайлбар: \* Улаанбаатар хотод борлуулагдаж буй махны дундаж үнийг хүнсний захуудын махны борлуулалтын хэмжээгээр жигнэж тооцсон.

Note: \* Average price of meat in Ulaanbaatar is estimated by weighting the total amount of sales in food markets.



10.7. УЛААНБААТАР ХОТЫН ХЭРЭГЛЭЭНИЙ ҮНИЙН ИНДЕКС, 2014 оны 3 дугаар сард  
 CONSUMER PRICE INDEX IN ULAANBAATAR, for March, 2014

Бараа, үйлчилгээний нэр төрөл, хэмжих нэгж	Commodities and services, unit of measure	хувь percentage		
		2014 III 2013 III	2014 III 2013 XII	2014 III 2014 II
Гурил, дээдийн дээд, савласан, кг	Flour, premium grade, prepacked, kg	112.9	109.9	101.2
Гурил, дээд зэрэг, савласан, кг	Flour, highest grade, prepacked, kg	112.0	103.1	100.9
Гурил, 1-р зэрэг, задгай, кг	Flour, grade 1, loose, kg	108.5	101.3	100.0
Гурил, 2-р зэрэг, савласан, кг	Flour, grade 2, prepacked, kg	104.9	100.8	100.0
Гоймон, гадаад, 500 гр	Dried noodles, imported, 500 g	107.2	96.3	100.0
Гоймон, дотоод, 300 гр	Dried noodles, domestic, 300 g	109.0	99.4	100.0
Бэлэн гоймон, ууттай, 120 гр	Instant noodles, 120 g	111.9	99.1	100.0
Талх, "Атар", ш	Bread "Atar", piece	102.2	100.0	100.0
Талх, Зууван чех, ш	Bread "Oval Chekh", piece	99.5	98.9	100.0
Гурилан боов, Зүсмэл, 900 гр	Bakery, "Zusmel", 900 g	109.1	100.2	100.2
Гурилан боов, Сtimo, 450 гр	Bakery, "Stimo", 450 g	115.2	100.0	100.0
Жигнэмэг, 100 гр	Biscuits, 100 g	119.3	103.0	100.0
Жигнэмэг, "Контик", ш	Cookies, "Kontik", piece	116.7	100.0	100.0
Цагаан будаа, кг	Rice, kg	135.4	103.5	100.4
Шар будаа, кг	Millet, kg	96.0	100.6	100.0
Хүүхдийн будаа, кг, савласан	Semolina, kg, prepacked	123.6	98.6	100.0
Бялуу, диаметр нь 23 см	Cake, whole, 23 cm	151.2	100.3	100.3
Хонины мах, ястай, кг*	Mutton, kg*	107.1	121.0	102.2
Үхрийн мах, ястай, кг*	Beef, kg*	106.9	115.9	101.1
Үхрийн мах, кг, гуяны цул*	Beef, without bones, kg*	107.2	112.5	101.3
Адууны мах, ястай, кг*	Horse meat, kg*	104.7	115.4	100.7
Ямааны мах, ястай, кг*	Goat meat, kg*	97.8	113.9	100.9
Гахайн мах, утсан, кг	Bacon, pork, kg	108.3	103.1	100.1
Тахианы мах, гуя, кг	Chicken leg, kg	100.6	108.2	109.1
Хонины цувдай, цусгүй	Animal interior	112.3	106.7	100.0
Хиам, хагас утлагатай, кг	Sausages, kg	115.0	100.9	100.9
Хаан бууз, савласан, 900 гр	Frozen dumpling, prepacked, 900 g	109.1	100.9	100.1
Элэгний нухаш, боодол	Liver paste, prepacked	106.7	102.4	100.6
Лаазалсан загас, "Шпроты", 175 гр	Canned "Sprats", 175 g	123.8	100.0	100.0
Лаазалсан загас, "Сардины", 175 гр	Canned "Sardines", 175 g	125.7	102.2	100.0
Лаазалсан загас, "Туна", 250 гр	Canned "Tuna", 250 g	121.4	100.0	100.0
Сүү, задгай, л	Milk, fresh, not pasteurised, l	124.8	105.9	100.0
Сүү, савласан, "Элекстер", 500 гр	Milk, pasteurised, 500 g	117.5	108.7	102.2
Сүү, савласан, л	Milk, pasteurised, l	126.6	110.9	104.2
Тараг, савласан, 900 гр	Yoghurt, plain, 900 g	130.9	107.5	102.9
Хорхой ааруул, кг	Dried curds, kg	102.1	106.3	102.9
Айраг, савласан, л	Koumiss, bottled, l	84.2	88.3	100.0
Бяслаг, "Hochland"	Processed cheese, "Hochland"	110.0	101.0	100.0
Зөөхий, задгай, кг	Cream, kg	104.1	110.7	102.7
Өтгөрүүлсэн сүү, 400 гр	Condensed milk, 400 g	102.0	98.7	100.0
Өндөг, ш	Egg, piece	144.6	98.8	98.8
Аарц, задгай, кг	Curds, fresh, loose, kg	102.5	109.6	100.0
Йогурт, жимстэй 500 гр	Yoghurt, fruit, 500 g	129.1	102.3	100.0
Кофены сүү, 500 гр	Coffee whitener, 500 g	115.6	98.6	100.0
Ургамлын тос, л	Vegetable oil, l	114.7	100.3	100.0
Өөхөн тос, кг	Fat, kg	109.4	111.5	100.0
Шар тос, кг	Ghee, kg	103.1	98.4	100.0
Маргарин, задгай, кг	Margarine, kg	101.3	100.4	100.0
Цөцгийн тос, 250 гр	Butter, 250 g	102.5	102.0	100.0
Алим, кг	Apple, kg	101.4	108.5	101.3
Мандарин, кг	Mandarin, kg	102.7	98.2	101.6
Банан, шар, кг	Banana, kg	127.4	104.5	100.8
Усан үзэм, кг	Grape, kg	109.4	95.7	100.0
Үзэм, кг	Raisin, kg	130.8	101.1	100.0
Давсалсан самар, 185 гр	Roasted nuts, 185 g	120.6	105.1	100.5
Төмс, кг	Potato, kg	92.8	110.9	105.5
Лууван, кг	Carrot, kg	121.3	103.8	104.2
Манжин, кг	Turnip, kg	145.0	101.9	100.3
Байцай, кг	Cabbage, round, kg	91.8	102.8	102.0
Сонгино, кг	Onion, kg	106.0	102.3	102.3

Тайлбар: \* Улаанбаатар хотод борлуулагдаж буй махны дундаж үнийг хүнсний захуудын махны борлуулалтын хэмжээгээр жигнэж тооцсон.

Note: \* Average price of meat in Ulaanbaatar is estimated by weighting the total amount of sales in food markets.

(Хүснэгт 10.7-ийн үрээлжлэл- Table 10.7 continuation)

Бараа, үйлчилгээний нэр төрөл, хэмжих нэгж	Commodities and services, unit of measure	2014 III 2013 III	2014 III 2013 XII	2014 III 2014 II
Саримс, булцуу, ш	Garlic, bulb, piece	100.0	100.0	100.0
Улаан лооль, кг	Tomato, kg	111.1	100.0	100.0
Өргөст хэмх, кг	Cucumber, kg	111.1	100.0	100.0
Амтат чинжүү, кг	Paprika, kg	111.0	105.5	101.8
Далайн байцай, 10 ширхэг	Seaweed, 10 pieces	107.1	98.0	96.8
Пүнтүүз, 500 гр	Starched noodles, 500 g	124.2	90.3	96.8
Шилтэй дарсан өргөст хэмх, 720 гр	Cucumber, marinated, 720 g	108.2	100.6	100.0
Шилтэй ногооны салат, 520 гр	Vegetable salad, marinated, 520 g	103.1	99.6	100.0
Элсэн чихэр, кг	Sugar, kg	95.4	98.8	100.0
Ётон, 500гр	Cube sugar, 500 g	102.5	100.0	100.0
Хатуу чихэр, кг	Candy, kg	105.8	101.5	100.0
Зөөлөн чихэр, кг	Chocolate candy, kg	114.4	100.9	100.1
Шоколад, 100 гр	Chocolate bar, 100 g	109.7	100.0	100.0
Шоколад, "Snickers" 70 гр	Chocolate, "Snickers", 70 g	103.5	101.1	100.0
Шоколадны крем, 250 гр,	Chocolate butter, 250 g	114.6	99.6	100.0
Жимсний чанамал, 380 гр	Jam, 380 g	108.1	103.6	100.0
Компот, 936 гр	Cherry in syrup, 936 g	108.3	98.9	100.0
Зөгийн бал, 450 гр	Honey, pure, 450 g	99.8	94.9	100.0
Давс, цагаан, кг	Salt, white, kg	154.1	100.9	100.0
Майонез, кг	Mayonnaise, kg	120.1	101.0	100.0
Цуу, 170 мл	Vinegar, 170 ml	104.9	100.0	100.0
Кетчуп, 325 гр	Ketchup, 325 g	112.9	100.3	100.0
Хар перец, 20 гр	Black pepper, powder, 20 g	106.2	90.2	100.0
Гурил исгэгч, 12 гр	Dry yeast, 12 g	100.0	100.0	100.0
Зайрмаг, торхтой, ш	Ice cream, piece	100.0	100.0	100.0
Бохь, 12 гр	Chewing gum, 12 g	119.1	106.0	100.0
Ногоон цай, 2 кг	Green tea, 2 kg	110.2	106.0	100.0
Байхуу цай, 50 гр	Black tea, 50 g	120.3	98.9	100.0
Кофе, 100 гр	Coffee, 100 g	101.6	100.7	100.0
Цэвэр ус, 1.5л	Bottled water, 1.5 l	108.1	102.6	100.0
Ундаа, 1.25 л	Coca-cola, 1.25 l	119.7	90.9	100.0
Жимсний шүүс, л	Fruit juice, l	115.5	101.3	100.0
Рашаан, 0.33 л	Mineral water, 0.33 l	133.7	101.7	100.0
Цагаан архи, 0.5л	Vodka "Arkhi", 0.5 l	108.1	100.6	100.0
Архи, л, импортын	Vodka, imported, l	111.9	100.0	100.0
Дарс, 0.75 л, импортын	Wine, imported, 0.75 l	113.5	103.3	100.0
Оргилуун дарс, 0.75 л	Champagne, 0.75 l	110.1	99.2	100.1
Пиво, 0.5 л, дотоод	Beer, domestic, 0.5 l	99.2	99.2	100.0
Пиво, 0.35 л, импортын	Beer, imported, 0.35 l	105.8	103.0	100.0
Янжуур тамхи, хайрцаг, импортын	Cigarettes, imported, packet	112.5	101.4	100.0
Янжуур тамхи, хайрцаг, дотоод	Cigarettes, domestic, packet	121.4	100.0	100.0
Ноосон даавуу, м	Woollen cloth, m	100.0	100.0	100.0
Эрэн даавуу, м,	Cotton cloth, m	124.0	105.1	100.0
Торго, м	Silk cloth, m	107.3	100.0	100.0
Савхин хүрэм, ш	Leather jacket, piece	98.5	100.5	100.0
Эрэгтэй хүний дотортой хүрэм, ш	Men's warm jacket, piece	128.6	100.0	100.0
Костюм, хос	Suit, men's, set	161.8	100.0	100.0
Ноосон цамц, ш	Woollen sweater, piece	114.3	98.0	100.0
Сорочка, ш	Men's shirt, piece	136.6	92.4	100.0
Биеийн тамирын хослол, хос	Sportswear, set	106.2	100.0	100.0
Жинс, ш	Jeans, piece	114.3	100.0	100.0
Даавуун футболка, ш	T-shirt, piece	113.7	100.0	100.0
Аггавч, ш	Underwear, men's, piece	107.5	93.9	100.0
Оймс, ш	Socks, piece	100.0	100.0	100.0
Савхин хүрэм, эмэгтэй, ш	Leather jacket, piece	91.7	100.0	100.0
Нэхий дээл, ш	Women's sheepskin coat, piece	94.7	100.0	100.0
Эмэгтэй хослол, хос	Suit, women's, set	120.9	99.8	100.0
Ноосон цамц, ш	Woollen sweater, piece	127.0	106.4	100.0
Эмэгтэй ноолууран цамц, ш	Women's cashmere pullover, piece	111.7	100.0	100.0
Эмэгтэй хүний цагаан цамц, ш	Blouse, piece	116.0	100.0	100.0
Юбка, ш	Skirt, piece	122.1	100.0	100.0
Эмэгтэй өмд, ш	Slacks, piece	99.1	99.1	100.0
Ноосон өмд, ш	Trousers, men's, piece	131.4	103.3	100.0
Хөхний даруулга, ш	Bra, basic, piece	116.4	103.0	100.0
Аггавч, ш	Underwear, piece	100.0	100.0	100.0
Трико, ш	Tights, piece	113.0	100.0	100.0
Оймс, ш	Socks, piece	100.0	100.0	100.0

(Хүснэгт 10.7-ийн үргэлжлэл- Table 10.7 continuation)

Бараа, үйлчилгээний нэр төрөл, хэмжих нэгж	Commodities and services, unit of measure	2014 III	2014 III	2014 III
		2013 III	2013 XII	2014 II
Хүүхдийн өвлийн хүрэм, ш	Boy's winter overcoat, piece	133.3	100.0	100.0
Хавар, намрын богино хүрэм, ш	Children's warm jacket, piece	116.1	112.5	107.1
Хүүхдийн ноосон цамц, ш	Children's woollen sweater, piece	121.0	100.0	100.0
Эрэгтэй хүүхдийн сорочка, ш	Boy's shirt, piece	123.8	100.0	100.0
Охидын даашинз, ш	Girl's dress, piece	101.0	100.0	100.0
Мөлхөө өмд, ш	Infant's pants, piece	139.5	100.0	100.0
Хүүхдийн жинсэн өмд, ш	Children's jeans, piece	119.9	104.2	100.0
Хүүхдийн футболка, ш	Children's T-shirt, piece	102.9	109.4	100.0
Хүүхдийн агтавч, ш	Children's underwear, piece	86.2	100.0	100.0
Охидын трико, ш	Girl's tights, piece	111.8	100.0	100.0
Хүүхдийн оймс, хос	Children's socks, pair	104.0	100.0	100.0
Эрэгтэй хүний ноосон малгай, ш	Men's woollen hat, piece	106.7	100.0	100.0
Эрэгтэй хүний ороолт, ш	Men's maffler, piece	97.1	100.0	100.0
Эмэгтэй хүний савхин бээлий, ш	Women's leather gloves, piece	120.9	100.0	100.0
Эмэгтэй хүний ноолууран малгай, ш	Women's cashmere hat, piece	116.5	100.0	100.0
Эмэгтэй хүний ноолууран ороолт, ш	Women's cashmere maffler, piece	120.9	100.0	100.0
Хүүхдийн малгай ороолтны хослол, хос	Children's woollen maffler and hat set	135.6	114.3	100.0
Хими цэвэрлэгээ, эрэгтэй хослол	Dry cleaning, men's suit	100.0	100.0	100.0
Хувцас захиалга, засвар	Repair of clothing	106.7	100.0	100.0
Эрэгтэй өвлийн гутал, хос	Men's winter leather shoes, pair	126.9	111.2	100.0
Эрэгтэй ширэн зуны гутал, хос	Men's leather shoes, pair	88.5	100.0	100.0
Эрэгтэй хүний пүүз, хос	Men's sport shoes, pair	115.4	103.0	100.0
Гэрийн шаахай, хос	Men's house slippers, pair	114.5	100.0	100.0
Эмэгтэй өвлийн гутал, хос	Women's winter leather boots, pair	150.2	106.6	100.0
Эмэгтэй хавар, намрын гутал, хос	Women's warm leather boots, pair	132.6	105.8	100.0
Эмэгтэй ширэн туфли, хос	Women's leather shoes, pair	96.2	100.0	105.8
Эмэгтэй кед, хос	Women's sport shoes, pair	101.4	116.7	100.0
Эрэгтэй хүүхдийн өвлийн пүүзэн гутал, хос	Boy's winter boots, pair	143.8	106.5	100.0
Охидын хавар, намрын гутал, хос	Girl's warm leather shoes, pair	146.2	102.7	106.7
Охидын туфли, хос	Girl's shoes, pair	112.2	104.5	100.0
Эрэгтэй хүүхдийн пүүз, хос	Boy's sport shoes, pair	105.7	100.0	100.0
Эмэгтэй хүний гутал засвар	Lady's shoes repair	120.0	100.0	100.0
Орон сууц түрээслэх үнэ, 1 өрөө	Monthly rent for apartment, 1 bedroom	121.3	100.0	100.0
Ханын цаас, боодол	Wall-paper, roll	100.0	100.0	100.0
Цагаан тосон будаг, кг	White oil paint, kg	113.2	99.2	100.0
Плита, ш	Slab, piece	168.8	100.0	100.0
Цемент, 50кг	Cement, 50 kg	97.3	100.0	100.0
Тоосго, ш	Bricks, piece	100.0	100.0	100.0
Вакуум цонх, 1м2	Vacuum window, 1 m2	113.8	100.0	100.0
Шахмал шал, 1м2	Parquet flooring, 1 m2	100.0	100.0	100.0
Иж бүрдэл гэр	National dwelling "Ger", set	113.2	100.0	100.0
Орон сууцанд засвар хийх хөлс	Repair of the dwelling, 2 bedroom apartment	100.0	100.0	100.0
Цахилгааны разетка солиулах ажлын хөлс, ш	Installation of socket, piece	100.0	100.0	100.0
Цэвэр усны үнэ, тоолуургүй, сард, 1 хүний	Monthly water use fee, per capita	100.0	100.0	100.0
Цэвэр усны үнэ, тоолууртай өрх, 1м3	Water supply, apartment, for 1 m3	100.0	100.0	100.0
Цэвэр усны үнэ, гэр хорооллын, 40 л	Water supply, village, for 40 l	100.0	100.0	100.0
Орон сууцны хог хаягдал, сард, өрхийн	Carbage collection fee, apartment, per HH	100.0	100.0	100.0
Гэр хорооллын хог хаягдал, сард, өрхийн	Carbage collection fee, village, per HH	100.0	100.0	100.0
Бохир усны үнэ, сард, 1 хүний	Sewerage collection fee, per capita	100.0	100.0	100.0
Засвар үйлчилгээний хөлс	Monthly fee for service relating to the dwelling	100.0	100.0	100.0
Халаалт, 1м2	Monthly heating fees, apartment, 1 m2	127.1	100.0	100.0
Гэрийн гал тогооны холигч солих үйлчилгээ	Replacing water mixer in the kitchen	100.0	100.0	100.0
Цахилгаан, орон сууц, 1 кВт.цаг	Electricity, for apartment, 1 KWH	122.3	100.0	100.0
Цахилгаан, гэр хороолол, 1 кВт.цаг	Electricity, for village, 1 KWH	103.9	100.0	100.0
Түлшний мод, уут	Wood for fuel, slack	123.2	100.0	100.0
Нүүрс, уут	Coal, slack	105.6	100.0	100.0
Халуун ус, сард, өрхийн, 1 хүний	Hot water supply fee, per capita	100.0	100.0	100.0
Халуун ус, 1м3 усны үнэ, тоолууртай өрхийн	Hot water supply fee, 1 m3	100.0	100.0	100.0
Унтлагын ор, ш	Bed, piece	134.6	100.0	100.0
Хувцасны шүүгээ, ш	Wardrobe, piece	131.2	100.0	100.0
Гал тогооны ширээ, 4 сандалтай	Kitchen table with 4 chairs	130.8	100.0	100.0
Буйдан, ш	Sofa, piece	101.8	100.0	100.0
Төмөр зуух, ш	Metal stove, piece	83.3	83.3	100.0
Хивс, ш	Carpets, piece	142.9	100.0	100.0
Шалны хулдаас, м	Lynoleum, m	110.0	100.0	100.0
Орны бүтээлэг, ш	Blanket, piece	250.0	100.0	100.0
Хөвөнтэй хөнжил, ш	Cotton quilt, piece	114.3	111.1	100.0
Ор, хөнжлийн даавуу, хос	Bed sheet, pair	109.3	100.0	100.0
Хөшиг нимгэн, хос	Curtains, pair	123.0	100.7	100.0
Гар нүүрийн алчуур, ш	Face towel, piece	105.6	100.0	100.0
Угаалгын өрөөний том алчуур, ш	Bath towel, piece	100.0	100.0	100.0

(Хүснэгт 10.7-ийн үргэлжлэл- Table 10.7 continuation)

Бараа, үйлчилгээний нэр төрөл, хэмжих нэгж	Commodities and services, unit of measure	2014 III	2014 III	2014 III
		2013 III	2013 XII	2014 II
Хөргөгч, ш	Refrigerator, piece	125.7	103.9	100.0
Угаалгын машин, хагас автомат, ш	Washer, semi-automatic, piece	198.4	100.0	100.0
Богино долгионы зуух, ш	Microwave, oven, piece	119.8	100.0	100.0
Будаа агшаагч, ш	Rice cooker, piece	150.8	119.3	100.0
Тоос сорогч, ш	Canister vacuum cleaner, piece	132.9	109.2	100.0
Цахилгаан плитка, ш	Electric stove, piece	109.4	107.7	100.0
Цахилгаан индүү, ш	Electric iron, piece	140.7	100.0	100.0
Ус буцалгагч, ш	Electric kettle, piece	101.1	100.0	100.0
Засварын хөлс, угаалгын машин	Repair, semi-automatic washer	100.0	100.0	100.0
Халбага, ш	Tea spoon, piece	100.0	100.0	100.0
Гал тогооны хутга, ш	Kitchen knife, piece	125.0	100.0	100.0
Хуванцар хувин, 10 л	Plastic pail, 10 l	81.8	100.0	100.0
Хоолны төмөр сав, ш	Medium sized pot, piece	100.0	100.0	100.0
Цайны халуун сав, 2 л	Thermos, 2 l	137.5	101.3	100.0
Шаазан аяга, ш	Porcelain cup, piece	117.4	100.0	100.0
Шаазан таваг, ш	Porcelain plate, piece	110.9	100.0	100.0
Алх, ш	Hammer, piece	112.2	100.0	100.0
Чийдэнгийн шил, ш	Light bulb, piece	105.3	100.0	100.0
Хэмнэлттэй чийдэнгийн шил, ш	Compact fluorescent light bulb, piece	100.0	100.0	100.0
Отвертка, ш	Screwdriver, piece	108.3	102.2	100.0
Зай, 1.5V, ш	Alkaline battery, 1.5 V, piece	162.1	102.2	100.0
Скоч, боодол	Scotch tape, pack	170.6	100.7	100.7
Эдийн саван, ш	Laundry soap, piece	118.7	101.9	100.0
Угаалгын нунтаг, 90гр	Washing detergent powder, 90 g	111.5	101.5	100.0
Угаалгын нунтаг, 450гр	Washing detergent powder, 450 g	126.3	103.0	102.9
Аяга, таваг угаагч шингэн, 500 мл	Dishwashing detergent, 500 ml	110.2	100.6	100.0
Цэвэрлэгээний бодис, нунтаг, 500 гр	Cleaning powder, 500 g	119.4	100.0	100.0
Чүдэнз, хайрцаг	Match, box	100.0	100.0	100.0
Гутлын тос, 40 гр	Shoe polish, 40 g	111.7	95.8	100.0
Аспирин, 500 мг, 10 ш	Aspirin, 500 mg, 10 tablets	125.9	100.0	100.0
Анальгин, 500 мг, 10 ш	Analgin, 500 mg, 10 tablets	126.8	100.0	100.0
Ампициллин, 500 мг, 10 ш	Ampicillin, 500 mg, 10 tablets	108.5	100.0	100.0
Витамин "С", үрлэн, 50 ш, дотоод	Vitamin "C", drage, 50 pieces, domestic	111.1	100.0	100.0
Хлорфенамин, хуванцар савтай	Chlorophenamin, plastic bottle	115.0	100.0	100.0
Ампициллин, тариагаар, 1 сая	Ampicillin, injection, 1 million	100.0	100.0	100.0
Нифедипин, 20 мг, 10 ш	Nifedipine, 20 mg, 10 pieces	100.0	100.0	100.0
Параденк, хүүхдийн лаа	Paradenk, children's suppository	105.9	100.0	100.0
Хурууны лент, ш	Adhesive plaster, piece	100.0	100.0	100.0
Амбулаторийн үзлэгийн хөлс	Out-patient service	102.6	100.0	100.0
Шүдний эмчид үзүүлэх, хуванцар ломбо тавиулах	Visit dentist, to filling tooth	101.8	100.0	100.0
Лабораторийн шинжилгээ хийх хөлс, ЭХО	Laboratory testing, ultrasound testing	100.0	100.0	100.0
Шээсний ерөнхий шинжилгээ хийх хөлс	Urine testing	106.6	100.0	100.0
Эмнэлгийн ор хоногийн хөлс, хувийн эмнэлэг	Hospital room charge, private hospital	141.6	100.0	100.0
Суудлын жижиг тэрэг, ш	Car, piece	94.4	100.0	100.0
Унадаг дугуй, ш	Bicycle, piece	100.0	100.0	100.0
Суудлын тэрэгний дугуй, ш	Car wheel, piece	100.0	100.0	100.0
Бензин, АИ-80, л	Petrol, A-80, l	98.4	101.6	100.3
Бензин, АИ-92, л	Petrol, A-92, l	100.0	103.1	101.2
Дизелийн түлш, л	Diesel fuel, l	100.0	102.9	101.1
Суудлын тэрэгний бензин хөдөлгүүрийн тос, л	Car motor oil, l	102.9	101.4	100.0
Суудлын тэрэгний дугуй нөхөх хөлс	Car tire repair job	110.0	100.0	100.0
Суудлын тэрэгний задгай зогсоолын төлбөр	Car parking fee /open/	114.3	100.0	100.0
Галт тэрэгний тийзийн үнэ, дотоод, том хүн, нэг талдаа	Railway ticket fare, one way, domestic, adult	100.0	100.0	100.0
Галт тэрэгний тийзийн үнэ, олон улсын, том хүн, нэг талдаа, купе	Railway ticket fare, one way, international, adult	100.0	100.0	100.0
Автобусны билет, том хүн	Intra-city adult bus fare	125.0	125.0	100.0
Микроавтобусны билет, том хүн	Intra-city mini bus fare	100.0	100.0	100.0
Хот доторх таксины хөлс, км	Intra-city taxi fare, km	114.3	114.3	100.0
Хот хоорондын автобусны хөлс, том хүн, нэг талдаа	Inter-city bus fare, adult, one way	121.2	100.0	100.0
Онгоцны тийзийн үнэ, дотоод, том хүн, нэг талдаа	Adult domestic airfare, one way	85.0	100.0	100.0
Онгоцны тийзийн үнэ, олон улсын, том хүн, нэг талдаа	Adult international airfare, one way	124.9	100.0	100.0
Ачаа тээвэр, хот дотор, 15км, 1 тн	Freight charge, within 15 km of the city, 1 ton	116.7	100.0	100.0
Гадаадад захидал илгээх тариф	Postage, letter international	100.0	100.0	100.0
Гар утасны үнэ, ш	Mobile phone, piece	88.9	100.0	100.0
Гар утасны цэнэглэгч, ш	Mobile phone charger, piece	100.0	100.0	100.0

(Хүснэгт 10.7-ийн үргэлжлэл- Table 10.7 continuation)

Бараа, үйлчилгээний нэр төрөл, хэмжих нэгж	Commodities and services, unit of measure	2014 III 2013 III	2014 III 2013 XII	2014 III 2014 II
Суурин утаснаас суурин утас руу ярих тариф, 1 мин	Fixed phone local call, 1 min	100.0	100.0	100.0
Гар утсаар ярих хөлс, Мобиком, сүлжээн дотор, 1 мин	Mobicom call, within provider, 1 min	100.0	100.0	100.0
Гар утсаар ярих хөлс, Скайтел, сүлжээн дотор, 1 мин	Skytel call, within provider, 1 min	100.0	100.0	100.0
Гар утсаар ярих хөлс, Юнител, сүлжээн дотор, 1 мин	Unitel call, within provider, 1 min	100.0	100.0	100.0
УБ-Сөүл рүү утсаар ярих тариф, картаар, 1 мин	International telephone call, UB to Seoul, 1 min	100.0	100.0	100.0
Интернет кафе д интернэт ашиглах хөлс, 1 цаг	Internet services at CyberCafe for 1 hour	100.0	100.0	100.0
Гэрлийн интернетиин сарын төлбөр, 512Kb	Home internet service monthly fee, 512KE	100.0	100.0	100.0
LCD телевизор, 32"-ийн, ш	LCD TV, 32", piece	91.8	100.0	100.0
DVD тоглуулагч, PHILIPS	DVD player, PHILIPS	85.6	100.0	100.0
Дижитал фото аппарат, ш	Digital compact camera, piece	87.6	100.0	100.0
Компьютер, ширээний, ш	Desktop personal computer, set	84.8	100.0	100.0
Зөөврийн диск /флаш/, ш	USB flash driver, piece	102.7	100.0	100.0
Хөгжим тоглуулагч, MP4 player, ш	MP4 player, piece	100.0	100.0	100.0
Зөөлөн тоглоом, ш	Soft toy, piece	121.4	100.0	100.0
Шатар, иж бүрдэл	Chess, set	114.1	100.0	100.0
Барби хүүхэлдэй, ш	Barbie doll, piece	100.0	100.0	100.0
Сагсан бөмбөг, ш	Basketball round, piece	100.0	100.0	100.0
Ширээний теннисний цохиур, 3ш бөмбөгтэй	Table tennis paddle with 3 balls	96.3	100.0	100.0
Зурагтын сарын хураамж	TV monthly fee	100.0	100.0	100.0
Кабелийн телевизийн сарын хураамж	Cable TV, monthly fee	109.8	100.0	100.0
Зураг буулгах хөлс, ш	Photo print fee, piece	110.3	100.0	100.0
Жолооны курсын төлбөр	Driving course tuition	94.6	100.0	100.0
Кино театрын үзвэрийн тасалбарын үнэ	Admission to movies	100.0	100.0	100.0
Хошин шогийн тоглолтын тасалбарын үнэ	Admission to comedy	120.0	100.0	100.0
Сурах бичиг, ш	School book, piece	100.0	100.0	100.0
Сурагчийн дэвтэр,ш	Notebook, piece	105.3	100.0	100.0
Англи-Монгол толь бичиг, ш	English-Mongolian dictionary, piece	101.9	100.6	100.0
Үлгэрийн ном, ш	Story book for children, piece	100.0	100.0	100.0
Өдөр тутмын сонин, улирлын захиалга	Quarterly subscription of daily newspaper	100.0	100.0	100.0
7 хоног тутмын сонин, улирлын захиалга	Quarterly subscription of weekly newspaper	100.0	100.0	100.0
7 хоног тутмын сэтгүүл, нэг дугаарын үнэ	Weekly magazine, single copy	100.0	100.0	100.0
Монгол зурхайн цаг тооны бичиг, ш	Mongolian lunar calendar, piece	100.0	100.0	100.0
Харандаа, ш	Pencil, piece	100.0	100.0	100.0
Керамик бал, ш	Ceramic pen, piece	100.0	100.0	100.0
Үзгэн балны запас, ш	Refillable gel ink, piece	100.0	100.0	100.0
Шугам, хуванцар, ш	Plastic ruler, piece	105.7	100.0	100.0
Дотоодын аялал, жуулчлал	Domestic package holiday	97.3	100.0	100.0
Төрийн өмчийн их, дээд сургуулийн сургалтын жилийн төлбөр, 1-р дамжаа	Annual education tuition, state, 1-st grade	133.2	100.0	100.0
Хувийн их, дээд сургуулийн жилийн сургалтын жилийн төлбөр, 1-р дамжаа	Annual education tuition, private, 1-st grade	104.8	100.0	100.0
Хувийн бага сургуулийн жилийн төлбөр	Private primary education annual tuition	137.2	100.0	100.0
Зоогийн газрын хоолны үнэ	Restaurants dish	106.3	100.0	100.0
Пицца-ны үнэ/захиалгаар хүргэх/, ш	Pizza order price, piece	118.5	118.5	100.0
Шилтэй пивоны үнэ, 0.5 л /Зоогийн газарт/	Beer domestic at bar, 0.5 l	108.0	100.0	100.0
Цайны газрын хоолны үнэ	Cafe's dish	113.2	100.0	100.0
Зочид буудлын 1 хоногийн хөлс	Budget hotel fee, 1 night	114.8	103.3	100.0
Дотуур байрны хагас жилийн төлбөр	Dormitory fee, semester	116.7	100.0	100.0
Эрэгтэй үс засуулах тариф	Men's hair cut	125.7	100.0	100.0
Эмэгтэй хүний үс засах тариф	Women's hair cut	143.2	113.3	100.0
Нүүрэнд тостой иллэг хийх тариф	Fee for facial massage	125.0	102.0	100.0
Гарын хумсанд маникюр хийлгэх хөлс	Nail manicure	115.9	100.0	100.0
Нийтийн халуун усны хөлс, том хүн	Bath house charge, adult	115.0	100.0	100.0
Эмэгтэй хүний нүүрний энгэсэг, ш	Facial powder, pressed, piece	131.4	100.0	100.0
Сахлын татуурга, 3 ш	Razor, 3 pieces	115.4	100.0	100.0
Гар нүүрийн саван, 100 гр	Beauty soap, 100 g	104.8	100.0	100.0
Үсний шингэн саван, 250 мл	Shampoo, 250 ml	107.5	100.0	100.0
Биеийн шингэн тос, 200мл	Baby oil, 200 ml	111.1	100.0	100.0
Шүдний оо, 75 гр	Toothpaste, 75 g	129.6	102.9	100.0
Эмэгтэй хүний ариун цэврийн хэрэглэл, боодол	Sanitary pad, pack	132.8	100.0	100.0
Ариун цэврийн цаас, боодол	Toilet paper, pack	114.9	100.0	100.0
Бүгдн цаг, эмэгтэй хүний, ш	Lady's watch, piece	115.6	101.3	100.0
Алтан бөгж, ш	Golden ring, piece	101.8	100.0	100.0
Мөнгөн аяга, ш	Silver cup, piece	108.6	100.0	100.0
Эмэгтэй хүний гар цүнх, ш	Women's handbag, piece	111.2	100.0	100.0
Охидын сурагч цүнх, ш	Girl's school bag, piece	104.0	100.0	100.0
Банкны мөнгөн гуйвуулгын шимтгэл	Bank's commission of cash remittance	100.0	100.0	100.0
Банк хооронд гүйлгээ хийхэд төлөх шимтгэл	Transfer fee within banks	100.0	100.0	100.0
Бичиг баримтыг олшруулах үйлчилгээний төлбөр	Photocopying service fee	200.0	100.0	100.0



10.8 ХЭРЭГЛЭЭНИЙ ҮНИЙН ИНДЕКС, өмнөх сарынхтай харьцуулснаар, барааны бүлэг, дэд бүлгээр, аймгаар, 2014 оны 3 дугаар сард  
CONSUMER PRICE INDEX, compared with previous month, by group and subgroup, by aimags, for March, 2014

Бүлэг, дэд бүлэг	Баруун бүс / Western region					Хангайн бүс / Khangai region					
	БӨ/ВО	ГО/ГО	ЗА/ЗА	УВ/УВ	ХО/ХО	АП/АР	БХ/БХ	БУ/БУ	ОП/ОР	ӨВ/ӨВ	ХӨ/ХӨ
<b>ЕРӨНХИЙ ИНДЕКС</b>	<b>101.4</b>	<b>101.9</b>	<b>100.6</b>	<b>103.2</b>	<b>103.3</b>	<b>101.6</b>	<b>101.0</b>	<b>100.7</b>	<b>101.1</b>	<b>100.9</b>	<b>100.7</b>
<b>01. ХҮНСНИЙ БАРАА, УНДАА, УС</b>	<b>104.0</b>	<b>104.4</b>	<b>102.0</b>	<b>103.0</b>	<b>100.6</b>	<b>103.3</b>	<b>103.3</b>	<b>103.0</b>	<b>103.0</b>	<b>101.6</b>	<b>101.9</b>
01.1 Хүнсний бараа	104.0	104.4	102.0	103.0	100.6	103.3	103.3	103.0	103.0	101.6	101.9
Foodstuffs	104.0	104.4	102.0	103.0	100.6	103.3	103.3	103.0	103.0	101.6	101.9
Bread, flour and cereals	106.3	111.2	105.4	106.2	97.9	100.8	109.0	107.8	105.1	103.6	103.3
Meat and meat products	118.4	102.3	105.2	108.0	114.5	114.7	109.7	100.0	103.2	106.6	102.6
Milk, dairy products, and eggs	100.2	101.4	100.0	100.0	100.3	100.0	100.6	100.0	100.0	100.0	103.1
Oils and fats	106.1	108.5	100.0	107.1	100.0	100.4	92.9	100.0	100.0	102.8	100.0
Fruit	111.8	98.5	100.0	111.8	100.7	102.9	106.6	100.0	100.3	98.0	105.5
Potato and vegetables	97.6	100.1	100.0	100.7	97.8	102.9	106.6	100.0	100.3	100.3	102.2
Sugar, jam, candy and chocolate	99.5	100.5	100.0	108.4	83.7	100.4	99.6	100.0	100.2	100.0	100.8
Other food products	99.4	102.1	100.0	94.4	99.3	100.0	101.5	100.0	100.1	100.3	99.3
Non-alcoholic beverages	100.0	101.0	100.0	100.2	99.8	108.1	100.0	100.0	100.7	101.5	100.7
ALCOHOLIC BEVERAGES, TOBACCO	100.0	100.0	100.0	100.3	99.7	104.5	100.0	100.0	101.8	100.7	101.2
Alcoholic beverages	100.0	101.2	100.0	100.0	100.0	110.1	100.0	100.0	100.0	102.0	100.0
Tobacco	101.2	100.1	100.0	106.0	111.3	102.5	100.4	100.0	101.1	102.4	100.0
CLOTHING, FOOTWEAR AND CLOTH	100.0	99.9	100.0	105.3	111.7	104.2	100.5	100.0	101.4	102.8	100.0
Clothing, cloth	100.0	100.0	100.0	102.6	97.1	102.5	100.0	100.0	99.6	101.7	100.0
Clothing materials	100.0	99.9	100.0	105.8	111.9	104.3	100.5	100.0	101.5	103.0	100.0
Garments	100.0	100.1	100.0	100.6	115.1	104.3	100.5	100.0	100.0	100.0	100.0
Other articles and clothing accessories	102.9	100.3	100.0	107.4	109.9	100.0	100.2	100.0	100.0	102.0	100.0
Footwear	102.9	100.3	100.0	107.4	109.9	100.0	100.2	100.0	100.0	102.0	100.0
<b>04. ОРОН СУУЦ, УС, ЦАХИЛГААН, ТҮЛШ</b>	<b>99.3</b>	<b>100.0</b>	<b>100.0</b>	<b>101.7</b>	<b>108.9</b>	<b>100.0</b>	<b>99.2</b>	<b>100.0</b>	<b>98.7</b>	<b>97.5</b>	<b>100.0</b>
FUELS	100.0	100.0	100.0	100.0	100.0	100.0	100.0	100.0	100.0	100.0	100.0
Actual rentals for housing	101.6	100.2	100.0	103.3	104.2	100.2	100.0	100.0	100.0	100.3	100.0
Maintenance and repair of the dwelling	100.0	100.0	100.0	100.0	100.0	100.0	100.0	100.0	100.0	100.0	100.0
Water supply and miscellaneous services	98.6	100.0	100.0	100.0	110.1	100.0	97.9	100.0	96.8	96.1	100.0
Electricity, gas and other fuels	99.8	100.3	100.0	104.0	101.7	100.4	101.9	100.0	100.5	100.3	102.5
FURNISHINGS, HOUSEHOLD EQUIPMENT	100.0	100.5	100.0	100.0	100.0	100.0	100.0	100.0	100.4	100.2	108.6
Furniture, carpets and other floor coverings	100.0	101.5	100.0	103.4	120.3	100.0	100.0	100.0	100.4	99.9	100.0
Household textiles	101.7	101.3	100.0	101.1	102.0	104.9	100.0	100.0	100.0	100.0	100.0
Household appliances	100.0	100.5	100.0	100.0	100.2	100.0	100.0	100.0	99.8	100.3	100.0
Glassware, tableware and household utensils	100.0	100.0	100.0	126.7	98.1	100.0	100.0	100.0	102.9	103.8	100.0
Tools and equipment	98.8	100.0	100.0	100.0	98.9	100.0	105.9	100.0	100.3	100.0	100.1
Household maintenance	100.7	101.5	100.0	100.5	101.0	102.5	100.0	100.0	100.0	99.1	99.7
HEALTH	101.2	102.1	100.0	100.6	101.3	102.9	100.0	100.0	100.0	99.0	99.4
Medical products, appliances and equipment	100.0	100.0	100.0	100.0	100.6	100.0	100.0	100.0	100.0	100.0	100.0
Out-patient services	101.1	100.2	100.0	100.0	100.3	100.1	100.0	100.0	100.0	100.0	100.0
Hospital services	103.5	100.0	100.0	113.4	100.0	100.0	100.0	100.0	100.0	100.0	101.5
TRANSPORT	99.6	100.8	100.2	100.0	100.4	100.0	100.0	100.0	100.2	100.0	100.0
Purchase of vehicles	100.3	100.0	100.0	99.3	100.4	101.6	99.4	100.0	100.0	100.0	100.0
Operation of personal transport equipment	100.0	100.0	100.0	100.0	99.3	100.0	99.4	100.0	100.0	100.0	100.0
Transport services	100.3	100.0	100.0	100.0	99.5	100.0	99.4	100.0	100.0	100.0	100.0
COMMUNICATION AND CULTURE	99.8	101.1	100.0	101.9	99.5	102.0	100.0	100.0	102.5	100.0	100.0
Audio, visual, photographic and information processing equipment	99.3	100.5	100.0	100.0	100.2	100.0	100.0	100.0	100.2	100.0	100.0
Recreational and cultural services	100.0	100.0	100.0	100.0	100.0	100.0	100.0	100.0	105.2	100.0	100.0
Newspapers, books and stationery	104.1	102.5	100.0	104.4	97.4	107.1	100.0	100.0	100.0	100.0	100.0
EDUCATION	100.0	100.0	100.0	100.0	100.0	100.0	100.0	100.0	100.0	100.0	100.0
RESTAURANTS AND HOTELS	100.0	100.0	100.0	103.1	105.3	100.0	100.0	100.0	100.0	100.0	100.0
Catering service	100.0	100.0	100.0	103.8	103.7	100.0	100.0	101.4	100.0	100.0	100.0
Hotels, accommodation service	100.0	100.0	100.0	100.0	118.1	100.0	100.0	100.0	100.0	100.0	100.0
MISCELLANEOUS GOODS AND SERVICES	101.8	100.4	100.0	102.2	104.3	101.8	101.1	100.0	100.7	100.0	101.7
Personal care	102.3	100.4	100.0	102.2	104.7	101.8	101.3	100.0	100.7	100.0	101.9
Personal effects	100.0	100.0	100.0	102.7	106.9	100.0	100.0	100.0	100.0	100.0	100.0
Financial services	100.0	100.0	100.0	100.0	100.0	100.0	100.0	100.0	100.0	100.0	100.0



(Хүснэгт 10.8-ын үргэлжлэл - Table 10.8 continuation)

Бүлэг, дэд бүлэг	Төвийн бүс / Central region					Зүүн бүс / Eastern region				
	ГС/ГС	ДА/ДА	ДО/ДО	ДУ/ДУ	ӨМ/ӨМ	СЭ/СЭ	ТӨ/ТӨ	ДД/ДД	СҮ/СҮ	ХЭ/ХЭ
<b>ЕРӨНХИЙ ИНДЕКС</b>	101.0	100.9	103.7	100.6	100.4	100.4	101.2	101.0	100.8	100.1
<b>01. ХҮНСНИЙ БАРАА, УНДАА, УС</b>	100.0	100.9	107.7	100.9	101.4	101.4	102.7	100.9	101.4	100.2
01.1 Хүнсний бараа	100.0	100.8	107.8	100.9	101.3	101.3	102.9	100.9	101.4	100.2
01.1.1 Талх, гурил, будаа	98.3	99.7	100.2	100.6	100.5	100.4	100.6	100.1	101.0	98.9
01.1.2 Мах, махан бүтээгдэхүүн	100.4	102.6	115.5	102.4	102.7	102.7	105.1	102.0	101.6	101.5
01.1.4 Сүү, сүүн бүтээгдэхүүн, өндөг	109.0	99.8	104.9	99.1	102.2	102.2	102.5	98.9	97.5	102.5
01.1.5 Терөл бүрийн өвх, тос	98.3	99.8	100.9	100.0	101.7	101.7	101.7	101.3	98.6	100.0
01.1.6 Жимс, жимсгэнэ	96.7	89.3	103.6	95.9	101.0	101.0	103.8	98.9	110.5	100.0
01.1.7 Төмс, хүнсний ногоо	105.9	102.5	98.7	104.0	99.9	108.1	105.9	101.2	104.3	100.0
01.1.8 Сахар, жимсний чанамал, чихрэд, шоколад	97.0	100.6	101.6	100.0	99.7	100.2	101.9	99.4	99.9	100.0
01.1.9 Хүнсний бусад бүтээгдэхүүн	100.6	100.0	100.0	100.0	99.2	99.0	100.0	100.3	101.9	100.0
01.2 Согтууруулах бус ундаа	101.0	101.4	105.3	100.1	102.4	101.4	100.3	100.7	101.8	100.0
<b>02. СОГТУУРУУЛАХ УНДАА, ТАМХИ</b>	100.0	100.0	100.0	101.7	100.4	100.1	100.0	100.0	99.0	100.0
02.1 Согтууруулах ундаа	100.0	100.0	100.0	103.3	100.9	100.4	100.0	100.0	97.7	100.0
02.2 Тамхи	100.0	100.0	100.0	100.0	100.0	100.0	100.0	100.0	100.0	100.0
<b>03. ХУВЦАС, БӨС БАРАА, ГУТАЛ</b>	102.9	101.3	102.9	100.1	100.0	101.1	102.2	101.5	100.8	100.2
03.1 Хувцас, бөс бараа	102.5	100.6	102.5	100.2	100.4	101.0	101.6	101.8	101.1	99.9
03.1.1 Хөвөн бөс, бараа	100.0	100.0	100.0	100.0	100.0	100.0	99.1	100.0	100.0	100.0
03.1.2 Бүх төрлийн хувцас	102.6	100.7	102.6	100.2	100.5	101.1	101.8	102.0	101.2	99.9
03.1.3 Жижиг эдлэл, хэрэгсэл	103.5	100.0	100.0	97.6	100.0	100.0	100.0	100.0	100.0	100.0
03.2 Гутал	104.0	102.7	104.3	100.0	98.8	101.3	103.8	100.8	100.0	101.2
<b>04. ОРОН СУУЦ, УС, ЦАХИЛГААН, ТҮЛШ</b>	100.0	98.4	100.0	100.1	100.0	100.0	100.1	99.5	100.0	100.0
04.1 Орон сууцны бодит түрээс	100.0	100.0	100.0	100.0	100.0	100.0	100.0	100.0	100.0	100.0
04.2 Орон сууцны засвар, үйлчилгээ	100.0	99.0	100.0	101.5	100.0	100.0	100.2	100.5	100.0	100.0
04.3 Усан хангамж, бусад үйлчилгээ	100.0	100.0	100.0	100.0	100.0	100.0	100.0	100.0	100.0	100.0
04.4 Цахилгаан, хийн болон бусад түлш	100.0	97.0	100.0	100.0	100.0	100.0	100.0	99.1	100.0	100.0
<b>05. ГЭР АХИЙН ТАВИЛГА, ГЭР АХИЙН БАРАА</b>	104.3	101.8	97.2	101.0	99.9	100.0	100.3	101.0	100.7	100.0
05.1 Тавилга, хэрэгсэл, хивс, дэвсгэр	107.5	102.4	99.3	101.5	100.0	100.0	100.0	100.0	100.0	100.0
05.2 Оёмол, нэхмэл эдлэл	101.7	100.0	100.0	100.0	100.0	100.0	102.1	103.9	100.0	100.0
05.3 Цахилгаан бараа	106.9	100.0	100.0	100.0	100.0	100.0	100.0	100.0	101.6	100.0
05.4 Шилэн эдлэл, сав суулга	111.9	100.0	100.0	104.5	100.0	100.0	100.0	100.3	101.6	100.0
05.5 Багаж хэрэгсэл	100.0	102.9	100.0	100.0	100.0	100.0	100.0	103.0	104.5	100.0
05.6 Цэвэрлэгээний болон бусад жижиг бараа	100.0	102.4	98.9	100.7	99.4	100.0	99.3	100.7	100.1	100.0
<b>06. ЭМ, ТАРИА, ЭМНЭЛГИЙН ҮЙЛЧИЛГЭЭ</b>	100.0	100.0	102.9	101.3	99.7	100.0	100.4	100.0	100.0	100.0
06.1 Эм, тариа, эмнэлгийн хэрэгсэл	100.0	100.0	103.2	101.8	99.3	100.0	100.8	100.0	100.0	100.0
06.2 Амбулаторийн үйлчилгээ	100.0	100.0	100.0	100.0	100.0	100.0	100.0	100.0	100.0	100.0
06.3 Эмнэлэгт хэвтэж эмчлүүлэх үйлчилгээ	100.0	100.0	100.0	100.0	100.0	100.0	100.0	100.0	100.0	100.0
<b>07. ТЭЭВЭР</b>	100.0	100.0	100.0	101.2	100.0	100.0	100.0	100.0	100.0	100.0
07.1 Тээврийн хэрэгслийн худалдан авалт	100.0	100.0	100.0	100.0	100.0	100.0	100.0	100.0	100.0	100.0
07.2 Хувийн тээврийн хэрэгслийн засвар, үйлчилгээ	100.0	100.0	100.0	101.0	100.0	100.0	100.0	100.0	100.0	100.0
07.3 Тээврийн үйлчилгээ	100.0	100.0	100.0	115.2	100.0	100.0	100.0	100.0	100.0	100.0
<b>08. ХОЛБООНЫ ХЭРЭГСЭЛ, ШУЛДАНГИЙН</b>	100.0	100.0	100.0	100.0	100.0	100.0	100.0	100.0	100.0	100.0
<b>09. АМРАЛТ, ЧӨЛӨӨТ ЦАГ, СОЁЛЫН БАРАА,</b>	100.3	100.0	100.0	100.0	102.5	100.0	101.5	100.0	100.3	100.0
09.1 Дуу, дүрс, гэрэл зураг, бусад тоног төхөөрөмж	100.0	100.0	100.0	100.0	103.4	100.0	100.0	100.0	100.4	100.0
09.2 Чөлөөт цаг, соёлын үйлчилгээ	100.0	100.0	100.0	100.0	103.9	100.0	100.0	100.0	100.0	100.0
09.3 Ном, сонин бичгийн хэрэгсэл	100.6	100.0	100.0	100.0	100.0	100.0	104.7	100.0	100.0	100.0
<b>10. БОЛОВСРОЛЫН ҮЙЛЧИЛГЭЭ</b>	100.0	100.0	100.0	100.0	100.0	100.0	100.0	100.0	100.0	100.0
<b>11. ЗОЧИД БУУДАЛ, НИЙТИЙН ХООЛ, ДОТУУР БАЙР</b>	100.0	114.5	107.3	100.0	100.0	100.0	100.0	107.0	107.1	100.0
11.1 Нийтийн хоолны үйлчилгээ	100.0	105.9	103.3	100.0	100.0	100.0	100.0	100.7	100.0	100.0
11.2 Зочид буудал, дотуур байрны үйлчилгээ	100.0	125.0	112.7	100.0	100.0	100.0	100.0	111.1	120.7	100.0
<b>12. БУСАД БАРАА, ҮЙЛЧИЛГЭЭ</b>	100.0	100.0	100.0	100.0	99.8	100.0	100.5	101.2	103.3	100.0
12.1 Хувь хүнд хандсан үйлчилгээ	100.0	100.0	101.0	100.0	99.7	100.0	100.6	102.0	104.0	100.0
12.2 Хувь хүний эд зүйл, хэрэглэл	100.0	100.0	100.1	100.0	100.0	100.0	100.0	100.0	100.0	100.0
12.3 Санхүүгийн үйлчилгээ	100.0	100.0	100.0	100.0	100.0	100.0	100.0	100.0	100.0	100.0

10.9 ХЭРЭГЛЭЭНИЙ ҮНИЙН ИНДЕКС, өмнөх оны эцсийнхтэй харьцуулснаар, барааны бүлэг, дэд бүлгээр, аймгаар, 2014 оны 3 дугаар сард  
CONSUMER PRICE INDEX, compare with the end of previous year, by group and subgroup, by aimags, for March, 2014

Бүлэг, дэд бүлэг	Баруун бүс / Western region				Хангайн бүс / Khangai region							
	БӨ/Ө	ГО/ГО	ЗА/ЗА	УВ/УВ	ХО/ХО	ХО/ХО	АРИ/АРИ	БХ/БХ	БУ/БУ	ОР/ОР	ӨВ/ӨВ	ХӨ/ХӨ
<b>ЕРӨНХИЙ ИНДЕКС</b>	<b>104.0</b>	<b>105.4</b>	<b>102.6</b>	<b>104.9</b>	<b>108.0</b>	<b>108.0</b>	<b>106.5</b>	<b>102.8</b>	<b>101.7</b>	<b>103.9</b>	<b>103.4</b>	<b>103.1</b>
<b>01. ХҮНСНИЙ БАРАА, УНДАА, УС</b>	<b>106.5</b>	<b>110.5</b>	<b>105.4</b>	<b>106.5</b>	<b>108.6</b>	<b>108.6</b>	<b>109.5</b>	<b>107.3</b>	<b>103.5</b>	<b>106.2</b>	<b>105.1</b>	<b>101.5</b>
01.1 Хүнсний бараа	106.6	110.4	105.6	107.4	109.2	109.2	109.5	107.5	103.8	106.4	106.2	101.6
01.1.1 Талх, гурил, будаа	99.1	100.6	106.2	101.1	106.4	106.4	108.1	103.5	101.8	101.1	100.6	97.7
01.1.2 Мах, махан бүтээгдэхүүн	110.0	125.8	106.5	113.4	104.8	104.8	110.1	114.4	101.6	110.6	114.9	105.5
01.1.4 Суу, сүүн бүтээгдэхүүн, өндөг	126.6	115.3	107.6	119.4	127.3	127.3	131.1	111.3	112.6	108.9	116.5	107.6
01.1.5 Төрөл бүрийн өөх, тос	101.2	104.9	102.8	101.0	101.1	101.1	101.1	102.2	100.0	100.7	100.9	104.4
01.1.6 Жимс, жимсгэнэ	115.6	102.3	100.3	103.5	108.0	108.0	106.6	92.9	122.2	82.0	103.3	93.5
01.1.7 Төмс, хүнсний ногоо	126.4	95.0	112.3	127.1	144.6	144.6	109.1	103.2	116.0	107.2	104.9	109.8
01.1.8 Саахар, жимсний чанамал, чихэр, шokolad	98.9	107.6	101.3	100.7	104.6	104.6	107.2	113.0	101.9	104.6	101.1	101.6
01.1.9 Хүнсний бусад бүтээгдэхүүн	103.8	113.4	101.7	105.7	83.4	83.4	103.6	100.2	100.0	103.6	100.0	102.1
01.2 Согтууруулах бус ундаа	105.2	117.3	99.8	103.3	99.0	99.0	105.8	101.5	100.0	103.0	102.5	98.8
<b>02. СОГТУУРУУЛАХ УНДАА, ТАМХИ</b>	<b>106.4</b>	<b>102.4</b>	<b>100.4</b>	<b>100.3</b>	<b>101.5</b>	<b>101.5</b>	<b>111.4</b>	<b>102.8</b>	<b>100.0</b>	<b>102.6</b>	<b>99.9</b>	<b>104.9</b>
02.1 Согтууруулах ундаа	101.3	109.0	99.9	100.3	107.3	107.3	107.7	108.1	100.0	102.3	99.8	101.3
02.2 Тамхи	123.9	101.2	100.8	100.3	96.5	96.5	113.5	101.7	100.0	102.9	100.0	110.3
<b>03. ХУВЦАС, БӨС БАРАА, ГУТАЛ</b>	<b>105.1</b>	<b>100.2</b>	<b>102.5</b>	<b>106.4</b>	<b>116.1</b>	<b>116.1</b>	<b>107.0</b>	<b>100.6</b>	<b>101.6</b>	<b>105.3</b>	<b>105.2</b>	<b>102.0</b>
03.1 Хувцас, бөс бараа	104.8	100.3	103.3	105.9	116.5	116.5	105.7	100.9	103.6	106.3	106.3	102.4
03.1.1 Хөвөн бөс, бараа	105.6	101.4	102.7	112.6	98.9	98.9	107.2	103.2	103.9	101.4	104.8	100.7
03.1.2 Бүх төрлийн хувцас	104.1	100.3	103.4	105.8	117.0	117.0	105.4	100.9	103.3	106.6	106.8	102.7
03.1.3 Жижиг эдлэл, хэрэгсэл	119.8	100.1	102.6	100.6	115.1	115.1	110.6	100.0	118.2	100.1	100.0	100.0
03.2 Гутал	105.5	100.0	100.1	107.4	114.9	114.9	109.1	100.2	98.5	101.0	103.8	100.9
<b>04. ОРОН СУУЦ, УС, ЦАХИЛГААН, ТҮЛШ</b>	<b>98.3</b>	<b>105.2</b>	<b>101.8</b>	<b>100.7</b>	<b>109.4</b>	<b>109.4</b>	<b>106.0</b>	<b>103.5</b>	<b>100.1</b>	<b>98.8</b>	<b>99.9</b>	<b>113.5</b>
04.1 Орон сууцны бодит түрээс	100.0	100.0	92.9	100.0	100.0	100.0	100.0	100.0	100.0	100.0	100.0	116.7
04.2 Орон сууцны засвар, үйлчилгээ	101.9	99.7	99.8	101.0	107.1	107.1	103.8	100.0	100.4	100.4	104.6	100.0
04.3 Усан хангамж, бусад үйлчилгээ	100.0	100.0	100.0	104.5	105.9	105.9	100.0	100.0	100.0	100.0	119.2	100.0
04.4 Цахилгаан, хийн болон бусад түлш	97.2	106.4	102.2	100.0	110.1	110.1	106.6	109.6	100.0	96.6	96.6	119.9
<b>05. ГЭР АХИЙН ТАВИЛГА, ГЭР АХИЙН БАРАА</b>	<b>105.4</b>	<b>106.8</b>	<b>105.0</b>	<b>105.0</b>	<b>103.3</b>	<b>103.3</b>	<b>100.9</b>	<b>103.7</b>	<b>100.0</b>	<b>101.7</b>	<b>101.1</b>	<b>105.5</b>
05.1 Тавилга, хэрэгсэл, хивс, давсгар	100.0	112.9	100.8	102.3	102.9	102.9	103.9	103.1	100.0	100.4	101.2	112.8
05.2 Өвмөл, нэхмэл эдлэл	132.6	106.2	104.4	102.0	128.3	128.3	104.7	100.0	95.1	100.3	99.9	101.4
05.3 Цахилгаан бараа	104.7	100.1	100.1	102.7	101.3	101.3	109.6	100.0	100.0	100.4	100.7	99.7
05.4 Шилэн эдлэл, сав суулга	108.2	105.2	101.1	103.8	104.2	104.2	113.3	110.2	110.2	103.2	103.9	100.5
05.5 Багаж хэрэгсэл	96.2	94.9	100.0	126.7	100.0	100.0	111.6	100.0	100.0	106.1	103.8	105.2
05.6 Цэвэрлэгээний болон бусад жижиг бараа	101.8	108.1	100.0	101.2	99.3	99.3	96.2	105.9	103.0	99.9	101.5	103.1
<b>06. ЭМ, ТАРИА, ЭМНЭЛТИЙН ҮЙЛЧИЛГЭЭ</b>	<b>101.5</b>	<b>101.5</b>	<b>100.8</b>	<b>103.3</b>	<b>101.1</b>	<b>101.1</b>	<b>108.8</b>	<b>103.2</b>	<b>102.7</b>	<b>103.2</b>	<b>107.7</b>	<b>99.5</b>
06.1 Эм, тариа, эмнэлгийн хэрэгсэл	100.5	102.1	103.8	103.2	100.9	100.9	110.6	104.8	103.7	105.2	108.8	98.9
06.2 Амбулаторийн үйлчилгээ	100.0	100.0	100.0	106.9	101.8	101.8	100.0	100.0	100.0	101.8	100.0	100.0
06.3 Эмнэлэгт хэвтэж эмчлүүлэх үйлчилгээ	103.2	100.0	100.0	100.0	100.0	100.0	100.0	100.0	100.0	100.0	100.0	100.0
<b>07. ТЭЭВЭР</b>	<b>104.1</b>	<b>101.0</b>	<b>101.2</b>	<b>107.5</b>	<b>102.8</b>	<b>102.8</b>	<b>101.3</b>	<b>101.0</b>	<b>100.7</b>	<b>100.9</b>	<b>100.7</b>	<b>101.4</b>
07.1 Тээврийн хэрэгсэлийн худалдан авалт	111.4	100.0	100.0	113.4	100.0	100.0	100.0	100.0	100.0	100.0	100.0	101.5
07.2 Хувийн тээврийн хэрэгсэлийн засвар, үйлчилгээ	100.7	103.3	101.6	105.3	105.2	105.2	101.6	101.8	102.2	101.8	101.8	102.3
07.3 Тээврийн үйлчилгээ	100.1	100.0	100.0	104.2	99.8	99.8	101.6	100.1	100.0	100.0	100.0	99.4
<b>08. ХОЛВООНЫ ХЭРЭГСЭЛ, ШУУДАНГИЙН ҮЙЛЧИЛГЭЭ</b>	<b>100.3</b>	<b>100.0</b>	<b>99.9</b>	<b>100.2</b>	<b>99.7</b>	<b>99.7</b>	<b>100.0</b>	<b>99.4</b>	<b>100.0</b>	<b>99.8</b>	<b>100.0</b>	<b>100.0</b>
<b>09. АМРАЛТ, ЧӨЛӨӨТ ЦАГ, СОЕЛЫН БАРАА, ҮЙЛЧИЛГЭЭ</b>	<b>99.6</b>	<b>100.6</b>	<b>100.8</b>	<b>108.4</b>	<b>99.5</b>	<b>99.5</b>	<b>103.1</b>	<b>100.0</b>	<b>100.0</b>	<b>104.7</b>	<b>100.5</b>	<b>100.0</b>
09.1 Дуу, дүрс, гэрэл зураг, бусад тоног төхөөрөмж	99.3	100.3	100.0	99.9	99.4	99.4	100.7	100.0	100.0	101.9	100.9	100.0
09.2 Чөлөөт цаг, соёлын үйлчилгээ	100.0	100.0	100.0	119.2	100.0	100.0	103.0	100.0	100.0	110.9	100.0	100.0
09.3 Ном, сонин бичгийн хэрэгсэл	100.9	101.4	100.9	107.1	99.3	99.3	107.1	100.0	100.0	98.4	100.0	100.0
<b>10. БОЛОВСРОЛЫН ҮЙЛЧИЛГЭЭ</b>	<b>100.0</b>	<b>100.0</b>	<b>100.0</b>	<b>100.0</b>	<b>100.0</b>	<b>100.0</b>	<b>100.0</b>	<b>100.0</b>	<b>100.0</b>	<b>100.0</b>	<b>100.0</b>	<b>100.0</b>
<b>11. ЗОЧИД БУУДАЛ, НИЙТНИЙН ХООЛ, ДОТУУР БАЙР</b>	<b>100.0</b>	<b>100.0</b>	<b>100.1</b>	<b>103.1</b>	<b>111.5</b>	<b>111.5</b>	<b>102.7</b>	<b>100.0</b>	<b>100.4</b>	<b>100.4</b>	<b>100.0</b>	<b>100.0</b>
11.1 Нийтийн хоолны үйлчилгээ	100.0	100.0	100.6	103.8	110.2	110.2	103.3	100.0	101.4	100.6	100.0	100.0
11.2 Зочид буудал, дотуур байрны үйлчилгээ	100.0	100.0	100.0	100.0	121.4	121.4	100.0	100.0	100.0	100.0	100.0	100.0
<b>12. БУСАД БАРАА, ҮЙЛЧИЛГЭЭ</b>	<b>100.9</b>	<b>104.2</b>	<b>100.5</b>	<b>103.5</b>	<b>110.6</b>	<b>110.6</b>	<b>106.7</b>	<b>101.1</b>	<b>104.1</b>	<b>113.2</b>	<b>104.0</b>	<b>103.2</b>
12.1 Хувь хүнд хандсан үйлчилгээ	101.1	104.3	100.6	103.8	111.9	111.9	104.6	101.3	106.3	114.3	104.6	103.5
12.2 Хувь хүний эд зүйл, хэрэглэл	100.1	100.0	100.0	101.8	109.4	109.4	100.0	100.0	100.0	100.3	100.0	100.0
12.3 Санхүүгийн үйлчилгээ	100.0	100.0	100.0	100.0	100.0	100.0	100.0	100.0	100.0	100.0	100.0	100.0



10.10 ХЭРЭГЛЭЭНИЙ ҮНИЙН ИНДЕКС, өмнөх оны мөн үеийнтэй харьцуулснаар, барааны бүлэг, дэд бүлгээр, аймгаар, 2014 оны 3 дугаар сард  
CONSUMER PRICE INDEX, compared with the same period of previous year, by group and subgroup, by aimags, for March, 2014

	Бүлэг, дэд бүлэг				Баруун бүс / Western region				Хангайн бүс / Khangai region			
	БӨВӨ	ГО/ГО	ЗА/ЗА	УВ/УВ	ХО/ХО	ХО/НО	АР/АР	БХ/БХ	БҮ/БҮ	ОР/ОР	ӨВ/ӨВ	ХӨ/ХӨ
<b>ЕРӨНХИЙ ИНДЕКС</b>	117.8	110.3	115.0	113.0	114.5	113.0	113.0	112.8	116.4	113.7	113.9	107.8
<b>01. ХҮНСНИЙ БАРАА, УНДАА, УС</b>	115.0	113.7	112.0	109.3	110.5	111.5	113.6	112.8	109.9	111.1	115.4	106.7
01.1 Хүнсний бараа	115.9	113.4	112.1	109.4	110.8	111.8	113.9	112.8	109.4	110.8	113.7	106.5
01.1.1 Талх, гурил, будаа	113.8	110.2	114.1	107.5	109.5	113.7	121.2	109.9	116.4	116.4	123.3	110.3
01.1.2 Мах, махан бүтээгдэхүүн	97.7	115.9	110.4	105.3	106.4	113.1	106.8	105.5	103.5	103.5	104.2	103.5
01.1.4 Сүү, сүүн бүтээгдэхүүн, өндөг	130.9	119.5	110.0	114.0	123.8	118.8	110.3	116.2	118.7	118.7	111.0	99.8
01.1.5 Төрөл бүрийн өөх, тос	99.0	109.5	108.1	105.7	107.2	99.7	108.1	111.1	108.1	114.4	107.5	92.6
01.1.6 Жамс, жамсгэнэ	99.2	105.1	115.7	118.5	110.2	102.9	122.3	113.9	120.4	140.6	94.9	109.2
01.1.7 Төмс, хүнсний ногоо	184.4	123.5	102.6	124.5	130.9	135.3	103.1	109.9	131.9	131.9	112.6	107.6
01.1.8 Саахар, жамсний чанамал, чихэр, шokolad	116.1	108.7	125.7	109.7	113.2	100.7	122.4	113.9	110.1	116.7	107.7	97.8
01.1.9 Хүнсний бусад бүтээгдэхүүн	111.4	114.2	111.0	106.6	87.4	109.2	111.2	109.8	119.8	119.8	105.1	113.4
01.2 Сottууруулах бус ундаа	108.7	126.1	109.3	107.6	104.5	104.6	115.7	116.1	117.8	117.8	114.7	116.8
<b>02. СОТТУУРУУЛАХ УНДАА, ТАМХИ</b>	114.4	128.8	130.4	112.8	117.7	117.7	147.1	117.9	108.4	105.0	112.7	115.6
02.1 Сottууруулах ундаа	110.0	114.3	114.4	104.0	113.4	113.4	117.9	108.4	105.0	105.0	112.7	115.6
02.2 Тамхи	128.6	131.9	144.6	122.8	121.0	121.8	155.8	128.0	126.9	126.9	115.9	118.4
<b>03. ХУВЦАС, БӨС БАРАА, ГУТАЛ</b>	142.9	107.0	115.9	121.6	134.4	119.2	119.9	133.7	122.6	122.6	131.0	110.9
03.1 Хуваас, бөс бараа	139.5	105.9	117.3	117.6	136.4	115.6	121.6	126.4	124.0	124.0	113.0	113.3
03.1.1 Хөвөн бөс, бараа	143.8	99.1	120.6	130.4	105.5	114.9	117.5	114.0	130.9	119.4	114.0	113.3
03.1.2 Бүх төрлийн хуваас	137.7	106.6	116.9	117.0	136.2	115.6	122.2	127.2	124.7	124.7	123.7	113.4
03.1.3 Жижиг эдлэл, хэрэгсэл	182.8	100.3	124.0	114.8	158.4	118.7	100.5	134.5	134.5	106.2	137.9	100.4
03.2 Гутал	147.6	109.3	112.0	130.7	128.6	118.2	116.3	147.2	116.7	116.7	141.6	105.8
<b>04. ОРОН СУУЦ, УС, ЦАХИЛГААН, ТҮЛШ</b>	113.8	102.8	124.5	114.6	110.1	107.3	104.0	100.8	112.4	112.4	104.1	107.4
04.1 Орон сууцны бодит үрээс	133.3	100.0	144.4	100.0	103.3	100.0	100.0	100.0	108.9	108.9	100.0	116.7
04.2 Орон сууцны засвар, үйлчилгээ	109.9	105.1	103.2	113.0	113.1	115.5	117.1	101.6	125.3	125.3	130.3	100.6
04.3 Усан хангамж, бусад үйлчилгээ	101.1	105.6	110.6	106.1	105.9	100.0	104.3	101.2	110.2	110.2	144.3	100.0
04.4 Цахилгаан, хийн болон бусад түлш	115.6	102.2	128.9	118.4	110.1	107.1	90.8	100.6	104.4	104.4	94.2	110.4
<b>05. ГЭР АХУЙН ТАВМЛГА, ГЭР АХУЙН БАРАА</b>	122.4	106.1	114.0	117.0	117.8	105.1	139.4	123.2	106.3	106.3	114.9	107.3
05.1 Тавилга, хэрэгсэл, хивс, дэвсгэр	121.1	115.9	108.9	114.5	117.8	111.0	149.0	108.3	126.7	126.7	119.0	109.6
05.2 Автотөл, нэхлэл эдлэл	159.8	112.4	122.8	106.6	139.5	122.9	113.9	171.3	117.7	117.7	114.0	106.6
05.3 Цахилгаан бараа	105.5	102.8	118.1	111.7	100.6	115.9	111.7	117.6	118.1	118.1	100.0	101.1
05.4 Шилэн эдлэл, сав суулга	152.1	108.5	111.1	130.9	112.7	123.8	115.8	122.1	133.4	133.4	119.6	105.3
05.5 Багаж хэрэгсэл	100.0	92.6	106.0	140.4	115.0	126.1	117.5	108.2	143.7	143.7	119.6	103.6
05.6 Цаварлагзгий болон бусад жижиг бараа	110.3	106.2	112.4	108.7	121.1	95.5	164.4	117.2	125.4	125.4	120.2	110.5
<b>06. ЭМ, ТАРИА, ЭМНЭЛГИЙН ҮЙЛЧИЛГЭЭ</b>	102.5	101.5	100.5	105.8	100.1	108.5	108.8	107.6	107.4	107.4	101.0	105.0
06.1 Эм, тариа, эмнэлгийн хэрэгсэл	102.1	102.1	101.4	105.7	98.4	110.2	112.6	110.7	100.0	100.0	100.0	192.3
06.2 Амбулаторийн үйлчилгээ	102.1	100.0	107.2	111.2	104.8	100.0	120.7	100.0	100.0	100.0	100.0	100.0
06.3 Эмнэлэгт хэвтэж эмчлүүлэх үйлчилгээ	103.2	100.0	100.0	100.0	100.0	100.0	100.0	100.0	100.0	100.0	100.0	100.0
<b>07. ТЭЭВЭР</b>	109.3	101.2	100.5	107.6	109.3	99.2	95.7	102.1	101.7	101.7	106.2	97.7
07.1 Тээврийн хэрэгслийн худалдан авалт	116.2	100.0	103.5	115.7	118.6	100.0	88.9	102.2	97.8	97.8	116.0	110.1
07.2 Хувийн тээврийн хэрэгслийн засвар, үйлчилгээ	109.0	107.1	99.8	105.2	106.3	99.1	99.1	100.1	104.4	104.4	101.5	101.5
07.3 Тээврийн үйлчилгээ	100.6	96.8	100.8	102.0	100.2	101.6	103.6	104.3	100.0	100.0	95.3	79.4
<b>08. ХОЛБООНЫ ХЭРЭГСЭЛ, ШУУДАНГИЙН ҮЙЛЧИЛГЭЭ</b>	100.7	100.0	99.9	99.2	99.7	99.5	99.4	99.8	99.9	99.9	100.0	100.0
<b>09. АМРАЛТ, ЧӨЛӨТ ЦАГ, СОЁЛЫН БАРАА, ҮЙЛЧИЛГЭЭ</b>	104.4	99.9	134.4	107.9	103.5	110.6	84.9	107.4	116.4	116.4	98.0	99.3
09.1 Дуу, дүрс, гэрэл зураг, бусад тоног төхөөрөмж	100.0	100.3	106.2	99.9	100.3	107.9	78.5	110.4	106.7	106.7	96.9	100.2
09.2 Чөлөөт цаг, соёлын үйлчилгээ	114.4	100.0	88.7	122.0	100.0	118.2	100.0	101.6	141.8	141.8	100.0	109.2
09.3 Ном, сонин бичгийн хэрэгсэл	120.2	99.4	139.8	108.5	115.8	109.0	102.2	100.0	96.9	96.9	100.0	96.3
<b>10. БОЛОВСРОЛЫН ҮЙЛЧИЛГЭЭ</b>	100.0	120.6	120.2	133.3	100.0	121.2	113.6	133.2	119.2	119.2	132.6	122.9
<b>11. ЗОЧИД БУУДАЛ, НИЙТИЙН ХООЛ, ДОТГУУР БАЙР</b>	119.7	101.5	143.8	107.3	121.9	112.4	119.1	158.3	109.2	109.2	100.6	109.5
11.1 Нийтийн хоолны үйлчилгээ	117.3	105.3	101.7	107.1	118.3	116.0	117.8	104.9	100.9	100.9	103.4	108.7
11.2 Зочид буудал, дотуур байрны үйлчилгээ	120.0	100.0	157.1	108.3	154.5	100.0	130.0	200.0	132.6	132.6	100.0	110.0
<b>12. БУСАД БАРАА, ҮЙЛЧИЛГЭЭ</b>	117.0	101.9	107.8	114.4	120.6	118.0	103.3	126.0	129.0	129.0	112.1	121.7
12.1 Хувь хүнд хандсан үйлчилгээ	116.8	102.0	109.1	115.1	123.8	118.8	103.6	142.6	131.8	131.8	113.3	122.6
12.2 Хувь хүний эд зүйл, хэрэглэл	119.3	100.0	109.7	111.8	109.4	100.0	100.9	137.4	100.1	100.1	107.2	114.7
12.3 Санхүүгийн үйлчилгээ	100.0	100.0	100.0	100.0	100.0	100.0	100.0	100.0	100.0	100.0	100.0	100.0

Хүснэгт 10.10-ын үргэлжлэл - Table 10.10 continuation

Бүлэг, дэд бүлэг	Төвийн бүс / Central region										Зүүн бүс / Eastern region		
	ГС/ГС	ДА/ДА	ДО/ДО	ДУ/ДУ	ӨМ/ӨМ	СЭ/СЭ	ТӨ/ТӨ	ДД/ДД	СҮ/СҮ	ХЭ/ХЭ			
<b>ЕРӨНХИЙ ИНДЕКС</b>	117.4	109.6	123.4	112.3	114.6	106.5	113.1	108.0	112.1	112.4			
<b>01. ХҮНСНИЙ БАРАА, УНДАА, УС</b>	115.1	108.2	120.4	112.1	115.3	107.4	112.7	103.8	114.5	107.7			
01.1 Хүнсний бараа	115.2	108.0	120.5	112.2	115.4	107.4	112.4	103.7	114.5	107.5			
01.1.1 Талх, гурил, будаа	124.7	122.0	113.9	118.2	129.4	111.8	124.6	106.2	119.5	112.0			
01.1.2 Мах, махан бүтээгдэхүүн	104.8	97.9	123.2	102.7	105.2	105.4	102.2	100.7	104.7	100.0			
01.1.4 Сүү, сүүн бүтээгдэхүүн, өндөг	123.4	116.2	119.4	115.4	121.2	107.5	124.5	104.4	114.8	119.8			
01.1.5 Төрөл бүрийн өвх, тос	115.1	109.0	126.9	111.1	117.2	103.8	108.8	110.9	112.0	106.1			
01.1.6 Жимс, жимсгэнэ	104.9	106.0	163.8	122.1	115.3	140.5	114.6	144.2	149.3	111.4			
01.1.7 Төмс, хүнсний ногоо	121.8	119.1	112.6	110.1	108.1	99.9	102.4	96.8	106.9	110.0			
01.1.8 Саахар, жимсний чанамал, чихэр, шоколад	115.0	111.9	111.8	111.3	111.5	111.7	117.6	111.5	116.7	106.2			
01.1.9 Хүнсний бусад бүтээгдэхүүн	110.2	109.3	111.3	117.6	104.4	99.8	111.2	95.6	114.4	98.1			
01.2 Согтууруулах бус ундаа	111.8	112.9	118.2	110.7	114.5	99.7	117.0	106.8	120.3	113.0			
<b>02. СОГТУУРУУЛАХ УНДАА, ТАМХИ</b>	116.3	104.2	107.7	119.2	118.6	109.4	118.0	109.6	113.3	114.6			
02.1 Согтууруулах ундаа	113.4	110.5	105.9	110.3	105.8	109.6	112.9	99.4	108.8	105.9			
02.2 Тамхи	118.3	100.0	108.7	130.3	129.7	109.3	124.0	117.0	116.6	117.2			
<b>03. ХУВЦАС, БЭС БАРАА, ГУТАЛ</b>	126.8	114.8	153.3	119.0	121.9	110.7	114.8	122.0	113.4	121.8			
03.1 Хувцас, бэс бараа	122.9	113.6	157.2	127.0	121.0	112.3	116.1	120.0	113.1	124.9			
03.1.1 Хөвөн бэс, бараа	123.0	118.3	129.9	136.4	122.3	104.6	123.9	115.4	104.8	134.3			
03.1.2 Бүх төрлийн хувцас	123.0	113.4	157.6	126.9	121.0	112.8	115.4	121.1	113.5	124.3			
03.1.3 Жижиг эдлэл, хэрэгсэл	120.1	120.0	186.1	103.3	119.0	103.5	122.1	105.9	112.1	131.0			
03.2 Гутал	138.2	117.5	142.5	97.5	124.8	106.7	111.7	127.6	114.2	114.1			
<b>04. ОРОН СУУЦ, УС, ЦАХИЛГААН, ТҮЛШ</b>	133.4	105.7	115.4	106.4	112.2	103.7	112.5	107.2	105.4	110.1			
04.1 Орон сууцны бодит түрээс	243.2	120.0	108.7	118.8	110.0	110.4	125.0	116.7	125.0	133.3			
04.2 Орон сууцны засвар, үйлчилгээ	114.4	107.5	116.6	126.7	110.9	110.2	129.7	110.6	106.1	122.2			
04.3 Усан хангамж, бусад үйлчилгээ	105.6	116.0	145.0	100.0	102.5	105.2	110.9	119.6	119.8	105.7			
04.4 Цахилгаан, хийн болон бусад түлш	143.8	97.9	108.3	108.6	122.8	104.3	92.0	104.3	102.0	96.4			
<b>05. ГЭР АХУЙН ТАВИЛГА, ГЭР АХУЙН БАРАА</b>	115.7	113.0	116.0	116.5	113.1	101.6	114.0	108.7	114.4	115.4			
05.1 Тавилга, хэрэгсэл, хивс, дэвсгэр	130.9	115.8	114.1	121.9	115.9	99.4	116.0	107.0	108.8	121.6			
05.2 Өөмөл, нэхмэл эдлэл	107.8	110.5	106.6	116.1	109.2	101.7	118.4	109.5	109.5	114.3			
05.3 Цахилгаан бараа	106.1	99.6	110.5	102.5	110.1	104.7	103.7	100.9	117.7	112.9			
05.4 Шилэн эдлэл, сав суулга	121.7	102.5	108.5	111.9	115.8	101.0	122.1	110.9	119.5	134.0			
05.5 Багаж хэрэгсэл	121.0	104.1	108.4	113.6	105.1	104.1	125.0	107.6	109.3	100.0			
05.6 Цэвэрлэгээний болон бусад жижиг бараа	108.2	117.6	132.2	112.5	118.7	102.6	113.8	112.7	121.9	112.6			
<b>06. ЭМ, ТАРИА, ЭМНЭЛГИЙН ҮЙЛЧИЛГЭЭ</b>	101.8	101.6	98.5	100.5	106.4	100.1	126.6	96.1	115.9	110.7			
06.1 Эм, тариа, эмнэлгийн хэрэгсэл	102.8	104.1	98.2	100.7	102.5	100.0	108.3	94.1	109.2	115.3			
06.2 Амбулаторийн үйлчилгээ	100.0	100.0	100.0	100.0	100.0	105.3	195.4	101.5	100.0	100.0			
06.3 Эмнэлэгт хэвтэж эмчлүүлэх үйлчилгээ	100.0	100.0	100.0	100.0	125.0	100.0	100.0	100.0	138.8	100.0			
<b>07. ТЭЭВЭР</b>	100.8	104.4	114.4	102.7	105.5	100.0	103.6	97.7	101.5	103.8			
07.1 Тээврийн хэрэгслийн худалдан авалт	100.0	101.4	120.9	108.2	111.0	100.0	100.0	96.4	102.2	100.3			
07.2 Хувийн тээврийн хэрэгслийн засвар, үйлчилгээ	99.4	99.9	105.1	101.1	101.1	105.8	104.9	98.0	101.2	106.9			
07.3 Тээврийн үйлчилгээ	106.5	109.1	100.0	110.4	101.8	100.0	104.5	99.1	101.6	101.3			
<b>08. ХОЛБООНЫ ХЭРЭГСЭЛ, ШУУДАНГИЙН ҮЙЛЧИЛГЭЭ</b>	97.3	101.7	100.0	98.8	99.5	99.8	100.0	97.4	98.9	101.3			
<b>09. АМРАЛТ, ЧӨЛӨВТ ЦАГ, СОБЕЛЫН БАРАА, ҮЙЛЧИЛГЭЭ</b>	105.2	100.0	101.2	114.4	106.4	101.9	102.9	98.0	107.4	108.5			
09.1 Дуу, дүрс, гэрэл зураг, бусад тоног төхөөрөмж	95.6	100.0	100.1	98.2	108.7	102.3	99.1	85.1	102.3	100.0			
09.2 Чөлөөт цаг, соёлын үйлчилгээ	102.9	100.0	105.0	107.1	106.0	103.7	131.3	102.6	123.7	123.6			
09.3 Ном, сонин бичгийн хэрэгсэл	116.1	100.0	100.0	117.1	102.8	100.2	95.6	100.2	100.5	112.5			
<b>10. БОЛОВСРОЛЫН ҮЙЛЧИЛГЭЭ</b>	133.2	125.0	117.5	133.2	133.2	133.2	133.2	121.3	130.0	133.2			
<b>11. ЗОЧИД БУУДАЛ, НИЙТИЙН ХООЛ, ДОТУУР БАЙР</b>	108.5	117.5	126.8	121.9	116.0	106.0	125.2	117.7	137.2	139.9			
11.1 Нийтийн хоолны үйлчилгээ	116.7	111.1	111.6	109.6	110.0	100.0	137.1	107.3	125.4	118.0			
11.2 Зочид буудал, дотуур байрны үйлчилгээ	100.0	125.0	153.3	133.3	120.0	111.1	100.0	125.0	160.9	150.0			
<b>12. БУСАД БАРАА, ҮЙЛЧИЛГЭЭ</b>	107.4	122.5	122.1	113.8	111.5	102.4	119.0	107.3	128.8	111.0			
12.1 Хувь хүнд хандсан үйлчилгээ	107.3	124.8	118.2	113.9	118.5	103.2	124.9	109.8	131.8	110.7			
12.2 Хувь хүний эд зүйл, хэрэгсэл	113.2	103.1	173.5	113.8	103.4	99.7	95.6	111.3	121.8	123.3			
12.3 Санхүүгийн үйлчилгээ	100.0	100.0	100.0	100.0	100.0	100.0	100.0	100.0	100.0	100.0			



10.11 ХЭРЭГЛЭЭНИЙ ҮНИЙН ИНДЕКС, хүнсний гол нэрийн барааны үнэ, аймаг, нийслэлээр, жил бүрийн 3 дугаар сарын байдлаар  
CONSUMER PRICE INDEX, price of staple food, by aimag and the capital, in March of selected years

Аймаг, нийслэл	ХҮИ, % CPI, %		Хүнсний гол нэрийн барааны нэгжийн үнэ, төг The unit price of staple food, tug											
	2014.III	2013.XII	I зэргийн гурил, кг Flour, grade 1, kg			Хонины мах, кг Mutton, kg			Үхрийн мах, кг Beef, kg			Цагаан будаа, кг Rice, kg		
			2012.III	2013.III	2014.III	2012.III	2013.III*	2014.III*	2012.III	2013.III*	2014.III*	2012.III	2013.III	2014.III
			<b>Баруун бүс</b>						<b>Western region</b>					
БӨ/ВО	101.4	104.0	540	700	760	5 500	6 000	5 833	5 500	5 500	5 500	1 700	1 700	2 033
ГО/ГО	101.9	105.4	900	933	967	5 500	6 200	7 433	6 000	7 500	8 000	1 700	1 600	2 000
ЗА/ЗА	100.6	102.6	900	933	1 033	5 500	6 500	7 000	6 000	7 000	8 000	1 600	1 633	2 067
УВ/УВ	103.2	104.9	800	900	900	6 000	6 500	6 833	6 000	6 500	6 000	1 600	1 700	2 133
ХО/КНО	103.3	108.0	1 100	1 200	1 433	6 000	6 500	7 000	6 000	7 000	7 500	1 717	1 733	2 000
			<b>Хангайн бүс</b>						<b>Khangai region</b>					
АР/АР	101.6	106.5	680	760	850	6 500	6 500	7 000	6 800	7 000	8 000	1 800	1 800	2 200
БХ/ВКН	101.0	102.8	850	983	1 067	5 500	6 500	6 200	6 500	6 500	7 200	1 600	1 533	2 067
БҮ/ВУ	100.7	101.7	880	880	900	6 500	7 500	7 000	7 000	7 000	8 000	1 800	1 800	2 300
ОР/ОР	101.1	103.9	640	717	783	6 967	7 433	7 433	7 033	7 767	8 033	1 683	1 667	2 220
ӨВ/ӨВ	100.9	103.4	800	750	900	5 633	6 500	6 767	7 533	7 500	7 933	1 667	1 600	2 200
ХӨ/КНС	100.7	103.1	800	883	967	6 500	7 000	6 750	6 500	7 000	7 500	1 900	1 850	2 400
			<b>Төвийн бүс</b>						<b>Central region</b>					
ГС/ГС	101.0	102.9	850	640	747	6 000	5 800	6 000	7 000	7 000	7 000	1 600	1 600	2 067
ДА/ДА	100.9	103.3	820	810	893	7 000	7 700	7 300	7 500	8 650	8 500	1 700	1 670	2 226
ДО/ДО	103.7	107.3	687	750	825	6 200	6 000	7 500	7 000	7 000	8 500	1 567	1 533	2 000
ДҮ/ДУ	100.6	103.1	807	810	900	6 133	6 333	6 833	-	-	-	1 567	1 583	2 167
ӨМ/ӨМ	100.4	102.2	950	900	975	6 500	7 000	7 500	-	-	-	1 800	1 733	2 067
СЭ/СЭ	100.4	102.7	800	780	833	6 000	6 933	7 500	6 500	7 500	7 667	1 667	1 633	2 100
ТӨ/ТО	101.2	103.6	640	645	800	6 800	7 000	7 000	7 000	8 000	9 000	1 650	1 630	2 217
			<b>Зүүн бүс</b>						<b>Eastern region</b>					
ДД/ДД	101.0	103.0	720	630	680	6 500	6 767	6 833	7 000	7 600	7 933	1 500	1 533	1 933
СҮ/СУ	100.8	103.5	750	840	933	5 600	6 500	6 500	6 500	7 000	7 000	1 460	1 533	1 993
ХЭ/КНЕ	100.1	103.4	800	833	900	6 500	7 000	6 500	7 000	7 500	8 500	1 600	1 567	2 200
			<b>Улаанбаатар</b>						<b>Ulaanbaatar</b>					
УБ/УБ	100.5	103.3	705	710	770	7 025	7 060	7 560	7 365	7 895	8 440	1 670	1 735	2 350

Тайлбар: \* Улаанбаатар хотод борлуулагдаж буй махны дундаж үнийг хүнсний захуудын махны борлуулалтын хэмжээгээр жигнэж тооцсон.

Note: \* Average price of meat in Ulaanbaatar is estimated by weighting the total amount of sales in food markets.

(Хүснэгт 10.11-ийн үргэлжлэл- Table 10.11 continuation)

Аймаг, нийслэл	Хүнсний гол нэрийн барааны нэгжийн үнэ, төг The unit price of staple food, tug														
	Шингэн сүү, л Milk, not pasteurised, l			Элсэн чихэр, кг Sugar, kg			Ногоон цай, 2 кг Green tea, 2 kg			Төмс, кг Potato, kg			Сонгино, кг Onion, kg		
	2012.III	2013.III	2014.III	2012.III	2013.III	2014.III	2012.III	2013.III	2014.III	2012.III	2013.III	2014.III	2012.III	2013.III	2014.III
				<b>Баруун бүс</b>						<b>Western region</b>					
БӨ/ВО	1 600	2 000	2 300	1 766	1 800	1 767	3 800	4 100	4 750	600	250	733	1 500	1 500	1 500
ГО/ГО	1 800	2 000	2 500	1 700	1 700	1 800	6 000	5 000	6 667	700	500	717	1 200	1 500	1 500
ЗА/ЗА	1 800	2 467	2 267	1 800	1 733	1 800	4 000	4 067	4 733	900	800	800	1 500	1 500	1 500
УВ/УВ	1 500	1 667	1 733	1 700	1 800	1 800	4 667	6 333	7 000	800	733	1 000	1 500	2 000	2 333
ХО/КНО	1 500	1 800	2 000	1 767	1 933	2 000	5 000	7 833	8 000	500	300	700	1 500	2 067	2 000
				<b>Хангайн бүс</b>						<b>Khangai region</b>					
АР/АР	1 500	2 000	2 000	1 800	1 800	1 600	2 500	2 750	2 850	800	500	700	1 000	1 000	1 500
БХ/ВКН	2 000	2 000	2 000	1 800	1 567	1 867	4 500	3 800	4 800	700	800	700	1 200	1 300	1 500
БҮ/ВУ	1 500	1 500	1 500	1 800	1 800	1 800	3 500	4 000	5 000	800	800	800	1 000	1 500	1 500
ОР/ОР	1 200	1 533	1 733	1 617	1 600	1 507	4 333	4 117	5 007	600	667	1 000	1 200	1 500	1 533
ӨВ/ӨВ	1 600	2 000	1 800	1 700	1 550	1 600	4 367	4 500	4 800	783	700	700	817	1 500	1 267
ХӨ/КНС	1 600	2 000	1 500	1 800	1 817	1 867	4 800	4 650	5 567	733	700	833	1 333	1 533	1 533
				<b>Төвийн бүс</b>						<b>Central region</b>					
ГС/ГС	1 200	1 000	1 100	1 700	1 583	1 600	3 800	3 900	4 233	800	550	717	800	900	933
ДА/ДА	1 000	1 250	1 450	1 700	1 670	1 650	3 800	4 300	5 000	800	600	700	1 000	1 600	1 550
ДО/ДО	2 000	2 000	2 000	1 550	1 533	1 550	5 000	4 500	5 500	767	700	783	1 000	1 275	1 467
ДҮ/ДУ	2 067	1 900	2 200	1 567	1 517	1 583	3 733	4 200	4 600	867	733	833	867	1 167	1 133
ӨМ/ӨМ	2 500	2 500	3 000	1 800	1 767	1 900	4 100	4 800	6 250	1 200	900	1 000	1 300	1 500	1 600
СЭ/СЭ	1 267	1 300	1 167	1 667	1 633	1 833	5 000	4 867	5 000	967	800	800	2 000	2 267	2 000
ТӨ/ТО	1 200	1 300	1 500	1 500	1 500	1 700	4 800	4 000	5 500	1 000	700	800	800	1 500	1 233
				<b>Зүүн бүс</b>						<b>Eastern region</b>					
ДД/ДД	1 300	1 400	1 467	1 600	1 567	1 700	3 800	4 200	4 467	800	667	667	1 200	1 233	1 133
СҮ/СУ	1 600	1 700	1 800	1 480	1 450	1 550	3 780	4 050	5 000	850	883	867	800	1 267	1 167
ХЭ/КНЕ	1 200	1 500	1 600	1 600	1 567	1 567	4 200	4 700	5 250	1 000	617	700	1 000	1 350	1 267
				<b>Улаанбаатар</b>						<b>Ulaanbaatar</b>					
УБ/УБ	1 350	1 230	1 535	1 650	1 730	1 650	4 240	4 310	4 750	1 070	1 040	965	1 028	1 250	1 325

10.12 ОРОН СУУЦНЫ ҮНИЙН ИНДЕКС<sup>1,2</sup>, 2014 оны 1 дүгээр улиралд, Улаанбаатар хотын төвийн 6 дүүргээр, ашиглалтад оруулсан хугацаагаар  
 HOUSING PRICE INDEX<sup>1,2</sup>, in first quarter of 2014, by central 6 districts of the Ulaanbaatar, by date of commissioned

Ашиглалтад оруулсан хугацаа	Date of commissioned	2014 I-III 2010 IX-XII %	2014 I-III 2013 I-III %	2014 I-III 2013 IX-XII %
<b>Нийт дүн</b>	<b>Total</b>	<b>217.1</b>	<b>134.9</b>	<b>102.3</b>
<b>Хан-Уул</b>	<b>Khan-Uul</b>	<b>204.5</b>	<b>136.5</b>	<b>102.6</b>
1970 оноос өмнө	before 1970	205.7	134.9	101.5
1970 оноос 2001 он	from 1970 to 2001	215.6	137.1	103.1
2002 оноос хойш	after 2002	192.0	136.9	102.9
<b>Баянзүрх</b>	<b>Bayanzurkh</b>	<b>210.1</b>	<b>135.4</b>	<b>102.0</b>
1970 оноос өмнө	before 1970	196.1	126.2	101.4
1970 оноос 2001 он	from 1970 to 2001	215.8	137.7	102.5
2002 оноос хойш	after 2002	212.5	139.9	101.8
<b>Баянгол</b>	<b>Bayangol</b>	<b>216.6</b>	<b>132.9</b>	<b>102.0</b>
1970 оноос өмнө	before 1970	197.6	130.1	101.3
1970 оноос 2001 он	from 1970 to 2001	215.2	131.9	102.1
2002 оноос хойш	after 2002	222.6	136.0	101.9
<b>Сүхбаатар</b>	<b>Sukhbaatar</b>	<b>222.5</b>	<b>134.8</b>	<b>101.9</b>
1970 оноос өмнө	before 1970	205.0	126.5	101.0
1970 оноос 2001 он	from 1970 to 2001	231.6	132.6	102.2
2002 оноос хойш	after 2002	218.3	141.4	101.8
<b>Чингэлтэй</b>	<b>Chingeltei</b>	<b>222.2</b>	<b>132.3</b>	<b>100.9</b>
1970 оноос өмнө	before 1970	225.1	129.5	100.6
1970 оноос 2001 он	from 1970 to 2001	221.6	135.0	101.0
2002 оноос хойш	after 2002	218.2	133.5	101.4
<b>Сонгинохайрхан</b>	<b>Songinokhairkhan</b>	<b>224.2</b>	<b>138.9</b>	<b>104.3</b>
1970 оноос өмнө	before 1970	224.6	124.8	101.5
1970 оноос 2001 он	from 1970 to 2001	223.5	138.9	104.3
2002 оноос хойш	after 2002	229.6	143.4	105.2

<sup>1</sup> Үл хөдлөх хөрөнгө зүүчлалын компаниудын мэдээлэлд үндэслэн тооцов

<sup>1</sup> HPI estimation based on the information from the real estate agencies.

<sup>2</sup> Орон сууцны зарим үнийн мэдээлэл байхгүй тохиолдолд статистикийн орлуулга хийх аргыг ашиглав.

<sup>2</sup> Imputation techniques have been used for missing price data.



10.13 ХӨДӨӨ АЖ АХУЙН ЗАРИМ БҮТЭЭГДЭХҮҮНИЙ ЗАХ ЗЭЭЛИЙН ДУНДАЖ ҮНЭ, сараар, аймаг, нийслэлээр  
 AVERAGE MARKET PRICE OF SOME AGRICULTURAL PRODUCTS, by months, aimags and the Capital

төг tog

Аймаг, нийслэл Aimags and the Capital city	Үхрийн 1 ширхэг ширний дундаж үнэ Average price of 1 piece of Cattle hide					
	2 м-ээс доош урттай Less than 2 m			2 м-ээс дээш урттай More than 2 m		
	2013 III	2014 II	2014 III	2013 III	2014 II	2014 III
	<b>Баруун бүс</b>			<b>Western region</b>		
БӨ / BO	25 000	35 000	32 000	-	-	-
ЗА / ZA	28 000	31 000	30 000	35 000	36 000	35 000
УВ / UV	-	-	23 000	-	-	25 000
ХО / KHO	-	20 000	21 000	20 000	27 000	34 000
	<b>Хангайн бүс</b>			<b>Khangai region</b>		
АР / AR	30 000	37 000	30 000	40 000	46 000	45 000
БХ / BKH	20 000	25 000	25 000	25 000	30 000	30 000
БУ / BU	30 000	32 000	30 000	37 500	45 000	39 000
ОР / OR	20 000	38 000	35 000	30 000	52 000	50 000
ӨВ / OV	28 000	28 000	30 000	35 000	35 000	35 000
ХӨ / KHS	25 000	35 000	30 000	30 000	40 000	35 000
	<b>Төвийн бүс</b>			<b>Central region</b>		
ГС / GS	25 000	-	-	27 000	27 000	-
ДА / DA	28 000	35 000	32 000	40 000	40 000	40 000
ДО / DO	-	-	20 000	-	-	-
ДУ / DU	25 000	26 000	25 000	30 000	32 000	30 000
ӨМ / OM	-	25 000	25 000	-	-	-
СЭ / SE	25 000	38 000	30 000	38 000	50 000	45 000
ТӨ / TO	31 000	35 000	35 000	39 000	45 000	45 000
	<b>Зүүн бүс</b>			<b>Eastern region</b>		
ДД / DD	29 000	26 000	24 000	35 000	42 000	30 000
СҮ / SU	20 000	22 500	22 500	27 500	-	27 500
ХЭ / KHE	30 000	30 000	25 000	40 000	35 000	35 000
	<b>Улаанбаатар</b>			<b>Ulaanbaatar</b>		
УБ / UB	34 000	32 000	31 500	44 000	48 000	48 000

(Хүснэгт 10.13-ын үргэлжлэл Table 10.13 continuation)

Аймаг, нийслэл Aimags and the Capital city	Адууны 1 ширхэг ширний дундаж үнэ Average price of 1 piece of Horse hide		
	2013 III	2014 II	2014 III
	<b>Баруун бүс</b>		<b>Western region</b>
БӨ / BO	35 000	31 000	25 500
ГО / GO	25 000	-	-
ЗА / ZA	35 000	30 000	30 000
УВ / UV	20 000	20 000	20 000
ХО / KHO	35 000	29 000	26 500
	<b>Хангайн бүс</b>		<b>Khangai region</b>
АР / AR	35 000	30 000	18 000
БХ / BKH	25 000	-	25 000
БУ / BU	30 000	31 000	27 500
ОР / OR	40 000	33 000	25 000
ӨВ / OV	38 000	33 000	28 000
ХӨ / KHS	30 000	30 000	15 000
	<b>Төвийн бүс</b>		<b>Central region</b>
ГС / GS	30 000	27 000	-
ДА / DA	32 000	32 000	28 000
ДО / DO	35 000	-	20 000
ДУ / DU	40 000	30 000	25 500
ӨМ / OM	20 000	30 000	28 000
СЭ / SE	38 000	30 000	25 000
ТӨ / TO	36 000	32 000	32 000
	<b>Зүүн бүс</b>		<b>Eastern region</b>
ДД / DD	35 000	30 000	19 000
СҮ / SU	25 000	27 500	22 500
ХЭ / KHE	40 000	30 000	25 000
	<b>Улаанбаатар</b>		<b>Ulaanbaatar</b>
УБ / UB	42 000	30 500	32 500

(Хүснэгт 10.13-ын үргэлжлэл Table 10.13 continuation)

Аймаг, нийслэл Aimags and the Capital city	Ямааны 1 кг ноолуурын дундаж үнэ Average price of 1 kg of Greasy cashmere					
	Цагаан White			Бор Brown		
	2013 III	2014 II	2014 III	2013 III	2014 II	2014 III
	<b>Баруун бүс</b>			<b>Western region</b>		
БӨ / BO	45 000	60 000	65 000	45 000	-	65 000
ГО / GO	56 000	53 000	53 000	55 000	-	53 000
ЗА / ZA	52 000	65 000	70 000	52 000	65 000	70 000
ХО / KHO	45 000	66 000	71 000	-	65 000	70 000
	<b>Хангайн бүс</b>			<b>Khangai region</b>		
АР / AR	60 000	-	88 000	60 000	-	85 000
БХ / BKH	51 000	60 000	65 000	50 000	-	65 000
БУ / BU	65 000	57 000	87 000	65 000	58 000	87 000
ОР / OR	65 000	60 000	88 000	-	50 000	83 000
ӨВ / OV	57 000	57 000	85 000	57 000	57 000	85 000
ХӨ / KHS	60 000	60 000	-	65 000	65 000	91 000
	<b>Төвийн бүс</b>			<b>Central region</b>		
ГС / GS	57 500	-	86 000	-	-	-
ДА / DA	60 000	-	85 000	60 000	-	85 000
ДО / DO	62 000	-	83 000	62 000	-	83 000
ДУ / DU	61 000	59 000	85 000	-	-	-
ӨМ / OM	50 000	60 000	82 000	50 000	60 000	82 000
СЭ / SE	-	-	83 000	-	38 000	83 000
ТӨ / TO	61 000	60 000	87 000	61 000	-	-
	<b>Зүүн бүс</b>			<b>Eastern region</b>		
ДД / DD	71 000	-	90 000	71 000	-	90 000
СҮ / SU	66 500	52 500	88 000	66 500	52 500	88 000
ХЭ / KHE	70 000	-	90 000	-	-	-
	<b>Улаанбаатар</b>			<b>Ulaanbaatar</b>		
УБ / UB	66 500	-	89 000	65 000	-	89 000

(Хүснэгт 10.13-ын үргэлжлэл Table 10.13 continuation)

Аймаг, нийслэл Aimags and the Capital city	1 ширхэгийн дундаж үнэ Average price of 1 piece					
	Хонины ноостой нэхий Sheep skin with wool			Ямааны ноолууртай арьс Goat skin with cashmere		
	2013 III	2014 II	2014 III	2013 III	2014 II	2014 III
	<b>Баруун бүс</b>			<b>Western region</b>		
БӨ / BO	4 000	7 000	6 000	21 000	30 000	30 000
ГО / GO	10 000	8 000	6 000	-	27 000	30 000
ЗА / ZA	6 000	6 000	7 000	19 000	25 000	27 000
УВ / UV	6 000	15 000	8 000	10 000	20 000	20 000
ХО / KHO	8 000	10 000	8 000	24 000	29 000	33 000
	<b>Хангайн бүс</b>			<b>Khangai region</b>		
АР / AR	5 000	8 000	6 000	22 000	27 000	25 000
БХ / BKH	6 000	8 000	8 000	-	28 000	30 000
БУ / BU	4 000	6 000	5 000	15 000	20 000	20 000
ОР / OR	5 500	8 000	5 000	20 000	25 000	25 000
ӨВ / OV	4 000	6 000	5 000	23 000	30 000	29 000
ХӨ / KHS	5 000	5 000	4 000	18 000	25 000	20 000
	<b>Төвийн бүс</b>			<b>Central region</b>		
ГС / GS	5 500	5 000	5 000	21 500	20 000	-
ДА / DA	5 000	6 000	7 000	22 000	26 000	27 000
ДО / DO	3 500	-	6 000	-	-	-
ДУ / DU	9 000	8 000	-	21 000	32 000	31 000
ӨМ / OM	3 000	8 000	8 000	15 000	28 000	30 000
СЭ / SE	6 000	7 000	7 000	19 000	20 000	25 000
ТӨ / TO	8 000	8 000	7 000	25 000	29 000	30 000
	<b>Зүүн бүс</b>			<b>Eastern region</b>		
ДД / DD	5 000	5 000	5 000	20 000	20 000	20 000
СҮ / SU	4 000	5 000	5 500	21 500	20 000	-
ХЭ / KHE	7 000	6 000	5 000	20 000	22 000	20 000
	<b>Улаанбаатар</b>			<b>Ulaanbaatar</b>		
УБ / UB	5 500	6 500	5 800	23 500	25 000	26 000

(Хүснэгт 10.13-ын үргэлжлэл Table 10.13 continuation)

Аймаг, нийслэл Aimags and the Capital	Тэмээний дундаж үнэ, мян.төг Average price for 1 camel, thous.tog											
	Нас гүйцсэн тэмээ Adult camel						Өсвөр насны тэмээ Young camel					
	Ат Castrated camel			Ингэ Cow camel			Эр Steer camel			Эм Cow camel		
	2012 III	2013 III	2014 III	2012 III	2013 III	2014 III	2012 III	2013 III	2014 III	2012 III	2013 III	2014 III
	<b>Баруун бүс</b>						<b>Western region</b>					
БӨ/BO	667	880	1 210	628	847	1 098	466	623	783	437	607	767
ГО/GO	594	1 064	1 114	489	856	892	356	600	686	354	575	656
ЗА/ZA	700	1 000	1 100	-	867	983	-	600	-	-	600	-
УВ/UV	725	1 000	1 250	567	775	1 050	350	650	-	300	600	-
ХО/КНО	810	883	1 088	767	881	900	550	640	733	500	600	633
	<b>Хангайн бүс</b>						<b>Khangaï region</b>					
АР/АР	613	825	1 125	538	763	838	425	463	575	413	463	563
БХ/ВКН	980	1 150	1 380	780	875	950	700	600	850	700	600	700
БУ/ВУ	629	888	1 088	623	769	975	424	494	638	411	481	588
ӨВ/ОВ	-	1 133	-	-	1 000	-	-	-	-	-	-	-
ХӨ/КНС	621	755	1 110	538	648	835	393	506	546	385	494	506
	<b>Төвийн бүс</b>						<b>Central region</b>					
ДА/ДА	640	875	720	578	725	650	335	465	300	335	450	300
ДО/ДО	835	969	1 340	733	951	1 110	543	723	750	538	647	750
ДУ/ДУ	709	1 175	1 374	605	920	1 115	383	654	823	373	639	802
ӨМ/ОМ	942	1 129	1 150	600	800	960	800	-	-	-	-	-
СЭ/СЕ	700	-	750	566	-	700	365	-	-	340	-	-
ТӨ/ТО	704	844	1 150	585	756	1 020	391	524	633	365	496	633
	<b>Зүүн бүс</b>						<b>Eastern region</b>					
ДД/ДД	697	997	1 048	628	823	855	480	583	603	425	550	596
СҮ/СУ	801	1 040	967	527	729	833	310	700	600	285	600	600
ХЭ/КНЕ	561	942	1 013	489	842	905	388	636	750	378	627	738

(Хүснэгт 10.13-ын үргэлжлэл Table 10.13 continuation)

Аймаг, нийслэл Aimags and the Capital	Адууны дундаж үнэ, мян.төг Average price for 1 horse, thous.tog											
	Нас гүйцсэн адуу Adult horse						Өсвөр насны адуу Young horse					
	Морь Castrated horse			Гүү Mare			Эр Male			Эм Female		
	2012 III	2013 III	2014 III	2012 III	2013 III	2014 III	2012 III	2013 III	2014 III	2012 III	2013 III	2014 III
	<b>Баруун бүс</b>						<b>Western region</b>					
БӨ/BO	712	910	1 062	659	866	982	490	697	789	459	632	768
ГО/GO	452	732	797	389	594	681	303	450	564	301	428	536
ЗА/ЗА	464	675	772	417	538	644	380	425	536	350	413	513
УВ/UV	450	783	917	388	675	825	290	525	583	265	650	600
ХО/КНО	767	825	863	583	734	814	433	540	625	367	510	567
	<b>Хангайн бүс</b>						<b>Khangaï region</b>					
АР/АР	434	639	779	406	596	734	299	425	493	284	414	477
БХ/ВКН	443	504	600	400	467	550	317	417	400	317	417	383
БУ/ВУ	471	709	806	431	666	739	318	491	577	317	494	542
ОР/ОР	560	650	-	560	600	-	360	480	-	360	460	-
ӨВ/ОВ	625	700	820	-	700	767	-	-	533	-	-	500
ХӨ/КНС	425	601	700	393	530	640	304	405	474	292	387	460
	<b>Төвийн бүс</b>						<b>Central region</b>					
ГС/ГС	700	700	800	-	-	-	-	-	-	-	-	-
ДА/ДА	593	833	875	560	717	788	393	600	625	387	543	625
ДО/ДО	428	617	770	393	586	680	327	396	610	317	383	600
ДУ/ДУ	441	860	996	389	837	958	300	600	758	262	593	776
ӨМ/ОМ	383	733	650	-	583	650	580	675	-	-	-	-
СЭ/СЕ	513	688	796	480	645	790	372	540	612	346	485	590
ТӨ/ТО	588	789	918	522	710	884	369	497	657	356	473	636
	<b>Зүүн бүс</b>						<b>Eastern region</b>					
ДД/ДД	506	743	774	453	650	713	323	446	567	309	418	548
СҮ/СУ	497	725	850	393	625	683	289	442	513	278	433	488
ХЭ/КНЕ	459	725	815	382	669	729	304	554	675	296	516	641
	<b>Улаанбаатар</b>						<b>Ulaanbaatar</b>					
УБ/УБ	400	800	800	320	800	800	300	550	600	290	500	600

(Хүснэгт 10.13-ын үргэлжлэл Table 10.13 continuation)

Аймаг, нийслэл Aimags and the Capital	Үхрийн дундаж үнэ, мян.төг Average price for 1 cattle, thous.tog											
	Нас гүйцсэн үхэр Adult cattle						Өсвөр насны үхэр Young cattle					
	Эр Male			Эм Female			Эр Male			Эм Female		
	2012 III	2013 III	2014 III	2012 III	2013 III	2014 III	2012 III	2013 III	2014 III	2012 III	2013 III	2014 III
	<b>Баруун бүс</b>						<b>Western region</b>					
БӨ/ВО	488	652	686	460	597	638	363	454	525	344	418	510
ГО/ГО	517	942	1 039	448	772	861	366	628	733	363	561	689
ЗА/ЗА	767	850	1 086	567	725	833	450	500	620	-	417	600
УВ/УВ	588	800	1 167	470	783	825	333	563	600	293	483	567
ХО/КНО	729	915	1 028	638	738	842	550	550	700	500	480	550
	<b>Хангайн бүс</b>						<b>Khangai region</b>					
АР/АР	629	770	928	474	664	768	348	503	592	348	482	582
БХ/ВКН	569	1 011	988	479	767	767	310	463	530	303	446	545
БУ/БУ	697	988	1 181	551	831	934	433	629	709	427	607	698
ОР/ОР	950	1 000	-	850	920	-	600	710	-	550	670	-
ӨВ/ОВ	-	975	1 271	-	-	950	-	-	713	-	-	575
ХӨ/КНС	551	811	867	438	643	660	338	449	472	321	438	456
	<b>Төвийн бүс</b>						<b>Central region</b>					
ГС/ГС	-	-	-	-	1 200	-	-	600	1 000	-	-	-
ДА/ДА	798	1 050	1 238	778	900	1 058	583	733	738	528	667	675
ДО/ДО	781	1 186	1 250	693	1 001	1 050	512	695	800	466	650	725
ДУ/ДУ	611	1 107	1 332	542	1 033	1 201	380	754	938	343	723	879
ӨМ/ОМ	700	1 500	1 400	-	-	-	-	900	-	-	-	-
СЭ/СЕ	750	1 090	1 180	670	885	920	528	688	760	497	655	680
ТӨ/ТО	823	940	1 285	647	833	1 046	498	665	849	487	631	779
	<b>Зүүн бүс</b>						<b>Eastern region</b>					
ДД/ДД	879	1 050	1 176	655	845	1 029	462	696	816	441	610	713
СҮ/СУ	917	995	1 183	583	844	908	489	644	730	453	600	660
ХЭ/КНЕ	513	891	936	436	797	840	345	663	751	328	613	712
	<b>Улаанбаатар</b>						<b>Ulaanbaatar</b>					
УБ/УБ	520	900	1 050	480	900	950	420	600	800	380	580	700

(Хүснэгт 10.13-ын үргэлжлэл Table 10.13 continuation)

Аймаг, нийслэл Aimags and the Capital	Нас гүйцсэн хонины дундаж үнэ, мян.төг Average price for 1 adult sheep, thous.tog					
	Эр Wether sheep			Эм Ewe		
	2012 III	2013 III	2014 III	2012 III	2013 III	2014 III
	<b>Баруун бүс</b>			<b>Western region</b>		
БӨ/ВО	145	143	158	120	110	133
ГО/ГО	129	156	186	97	113	137
ЗА/ЗА	131	164	182	86	114	115
УВ/УВ	117	153	168	79	100	128
ХО/КНО	133	153	163	106	115	117
	<b>Хангайн бүс</b>			<b>Khangai region</b>		
АР/АР	115	154	165	79	121	129
БХ/ВКН	115	152	167	93	104	116
БУ/БУ	112	155	165	83	120	131
ОР/ОР	160	190	-	100	160	-
ӨВ/ОВ	136	182	184	109	144	152
ХӨ/КНС	92	133	147	69	95	104
	<b>Төвийн бүс</b>			<b>Central region</b>		
ГС/ГС	120	250	190	-	165	130
ДА/ДА	158	210	178	137	163	150
ДО/ДО	133	159	166	90	124	114
ДУ/ДУ	113	189	221	80	147	159
ӨМ/ОМ	151	178	196	131	146	150
СЭ/СЕ	124	170	173	101	143	155
ТӨ/ТО	137	180	201	94	129	147
	<b>Зүүн бүс</b>			<b>Eastern region</b>		
ДД/ДД	111	149	157	85	116	123
СҮ/СУ	130	150	153	81	104	103
ХЭ/КНЕ	115	146	154	83	108	106
	<b>Улаанбаатар</b>			<b>Ulaanbaatar</b>		
УБ/УБ	120	180	190	80	130	160

(Хүснэгт 10.13-ын үргэлжлэл Table 10.13 continuation)

Аймаг, нийслэл Aimags and the Capital	Нас гүйцсэн ямааны дундаж үнэ, мян.төг Average price for 1 adult goat, thous.tog					
	Эр Wether			Эм Female		
	2012 III	2013 III	2014 III	2012 III	2013 III	2014 III
	<b>Баруун бүс</b>			<b>Western region</b>		
БӨ/BO	80	92	101	72	78	82
ГО/GO	89	103	120	68	77	89
ЗА/ZA	79	92	103	59	66	73
УВ/UV	74	98	110	53	69	81
ХОИ/HO	104	117	119	60	75	92
	<b>Хангайн бүс</b>			<b>Khangai region</b>		
АР/AR	77	91	104	59	74	85
БХ/BKH	82	109	116	63	74	82
БУ/BU	80	111	122	59	88	99
ОР/OR	90	110	-	70	85	-
ӨВ/OV	96	117	126	83	104	89
ХӨ/KHS	69	85	94	53	66	70
	<b>Төвийн бүс</b>			<b>Central region</b>		
ГС/GS	80	120	120	-	100	100
ДА/DA	110	160	123	95	108	98
ДО/DO	90	118	108	64	88	76
ДУ/DU	82	131	160	58	109	117
ӨМ/OM	114	132	146	85	90	83
СЭ/SE	82	128	132	70	107	110
ТӨ/TO	85	113	136	68	87	106
	<b>Зүүн бүс</b>			<b>Eastern region</b>		
ДД/DD	79	102	111	68	83	91
СҮ/SU	77	98	97	53	68	73
ХЭ/KHE	84	112	110	62	85	89
	<b>Улаанбаатар</b>			<b>Ulaanbaatar</b>		
УБ/UB	70	120	120	65	80	100

10.14 УЛААНБААТАР ХОТ ДАХЬ БАРИЛГЫН ГОЛ НЭРИЙН МАТЕРИАЛЫН ДУНДАЖ ҮНЭ, үйлдвэрлэгч улс орноор  
AVERAGE PRICES OF MAJOR CONSTRUCTION MATERIALS IN ULAANBAATAR, by producing countries

Материалын нэр, үйлдвэрлэгч улс орноор	Хэмжих нэгж	Measurement unit	2013 II	2013 III	2014 II	2014 III	төг tog	
							$\frac{2014 III}{2013 III} \%$	$\frac{2014 III}{2014 II} \%$
<b>Монгол Улс</b>								
Хөнгөн бетон 700	м3	m3	150 700	150 700	137 500	137 500	91.2	100.0
Улаан тоосго М-100	мян.ш	thous.piece	297 000	308 000	242 000	242 000	78.6	100.0
Вакуум цонх (15x15)	м2	m2	90 000	90 000	90 000	98 000	108.9	108.9
Шалны банз (ховилгүй)	м3	m3	180 000	200 000	240 000	240 000	120.0	100.0
Захалсан банз	м3	m3	38 000	35 000	40 000	40 000	114.3	100.0
Палк (15x15), хуурай	ш	piece	28 000	28 000	28 000	28 000	100.0	100.0
<b>ОХУ</b>								
Хар цаас (чулуутай) 1x10м	боодол	rack	18 000	20 000	22 000	22 000	110.0	100.0
<b>БНХАУ</b>								
Цемент М-500	50 кг	50 kg	9 700	9 800	8 400	8 400	85.7	100.0
Цонхны шил 5мм (нөлөөгүй)	м2	m2	13 000	13 000	12 000	12 000	92.3	100.0
Хар цаас (чулуугүй) 1x15	боодол	rack	9 000	9 000	9 000	9 000	100.0	100.0
Хадаас 100мм	кг	kg	2 700	2 800	2 300	2 300	82.1	100.0
Тосон будаг	кг	kg	2 500	2 500	3 000	3 000	120.0	100.0
Эмульс (гадна)	18 кг	18 kg	18 000	18 000	18 000	15 000	83.3	83.3
Эмульс (дотор)	18 кг	18 kg	7 000	8 000	8 000	8 000	100.0	100.0
Хавтан 30x30 (шалны)	ш	piece	850	850	1 500	1 500	176.5	100.0
Шаазан угаагуур	ш	piece	80 000	80 000	95 000	95 000	118.8	100.0
Шаазан суултуур	ш	piece	100 000	110 000	132 500	132 500	120.5	100.0
Хаалга (төмөр)	ш	piece	160 000	160 000	180 000	182 500	114.1	101.4
Крант	ком	set	50 000	60 000	72 500	71 500	119.2	98.6
Уян шүршүүр	ш	piece	25 000	30 000	41 000	42 500	141.7	103.7
Шахмал шал	м2	m2	14 000	14 000	14 000	14 000	100.0	100.0
Дүүжин тааз	м2	m2	3 500	5 500	5 500	5 600	101.8	101.8
Цавуу (тараган)	кг	kg	3 500	3 500	4 000	4 000	114.3	100.0
<b>БНСУ</b>								
Ханын цаас 12x0.5	боодол	rack	5 500	5 500	6 900	7 300	132.7	105.8

**XI. БИЗНЕС РЕГИСТРИЙН САН  
BUSINESS REGISTER**

11.1 БИЗНЕС РЕГИСТРИЙН САНД БҮРТГЭЛТЭЙ АЖ АХУЙН НЭГЖ, БАЙГУУЛЛАГЫН ТОО, бүс, аймаг, нийслэл,  
үйл ажиллагаа эрхэлсэн байдлаар, жил бүрийн эхний улирлын байдлаар  
NUMBER OF ESTABLISHMENTS REGISTERED IN DATABASE, by regions, aimags and the capital, by activity status  
as first quarter of the selected years

Аймаг, нийслэл <i>Aimags and the Capital</i>	2012 I-III	2013 I-III	2014 I-III	үйл ажиллагаа явуулж байгаа <i>active</i>	үйл ажиллагаа явуулаагүй <i>inactive</i>	эхлээгүй <i>have not started activity</i>	түр зогсоосон <i>temporary stopped activity</i>	бүрэн зогсоосон <i>permanently stopped activity</i>	бусад (хаяг тодорхой бус, олдохгүй г.м) <i>other (not found in the address etc.)</i>
<b>Бүгд / Total</b>	<b>76 039</b>	<b>92 442</b>	<b>101 571</b>	<b>49 888</b>	<b>51 683</b>	<b>14 113</b>	<b>29 945</b>	<b>1 072</b>	<b>6 553</b>
			<b>Баруун бүс</b>		<b>Western region</b>				
<b>Дүн/Subtotal</b>	<b>4 812</b>	<b>6 022</b>	<b>6 543</b>	<b>5 231</b>	<b>1 312</b>	<b>369</b>	<b>697</b>	<b>172</b>	<b>74</b>
БӨ / BO	1 028	1 199	1 300	1 067	233	50	113	45	25
ГО / GO	580	719	760	665	95	20	46	27	2
ЗА / ZA	939	1 324	1 359	938	421	127	241	48	5
УВ / UV	1 004	1 208	1 383	1 112	271	93	120	25	33
ХО / KHO	1 261	1 572	1 741	1 449	292	79	177	27	9
			<b>Хангайн бүс</b>		<b>Khangai region</b>				
<b>Дүн/Subtotal</b>	<b>6 644</b>	<b>8 113</b>	<b>8 862</b>	<b>5 702</b>	<b>3 160</b>	<b>756</b>	<b>1 916</b>	<b>298</b>	<b>190</b>
АР / AR	762	899	987	730	257	65	146	44	2
БХ / BKH	776	939	1 046	664	382	111	228	33	10
БУ / BU	806	974	1 006	811	195	52	113	15	15
ОР / OR	2 539	2 955	3 167	1 654	1 513	230	1 051	106	126
ӨВ / OV	905	1 129	1 234	856	378	96	199	76	7
ХӨ / KHU	856	1 217	1 422	987	435	202	179	24	30
			<b>Төвийн бүс</b>		<b>Central region</b>				
<b>Дүн/Subtotal</b>	<b>7 879</b>	<b>9 299</b>	<b>9 832</b>	<b>6 449</b>	<b>3 383</b>	<b>947</b>	<b>1 916</b>	<b>348</b>	<b>172</b>
ГС / GS	214	247	258	190	68	24	31	9	4
ДА / DA	2 116	2 620	2 776	1 559	1 217	452	638	98	29
ДО / DO	805	952	987	646	341	100	163	55	23
ДУ / DU	579	659	706	496	210	54	131	19	6
ӨМ / OM	982	1 293	1 432	916	516	201	274	18	23
СЭ / SE	1 947	2 163	2 233	1 654	579	35	415	115	14
ТӨ / TO	1 236	1 365	1 440	988	452	81	264	34	73
			<b>Зүүн бүс</b>		<b>Eastern region</b>				
<b>Дүн/Subtotal</b>	<b>2 401</b>	<b>2 780</b>	<b>2 981</b>	<b>2 094</b>	<b>887</b>	<b>261</b>	<b>529</b>	<b>57</b>	<b>40</b>
ДД / DD	996	1 141	1 223	871	352	116	183	18	35
СҮ / SU	531	625	680	547	133	35	71	26	1
ХЭ / KHE	874	1 014	1 078	676	402	110	275	13	4
			<b>Улаанбаатар</b>		<b>Ulaanbaatar</b>				
УБ / UB	54 303	66 228	73 353	30 412	42 941	11 780	24 887	197	6 077



11.2 БИЗНЕС РЕГИСТРИЙН САНД БҮРТГЭЛТЭЙ АЖ АХУЙН НЭГЖ, БАЙГУУЛЛАГЫН ТОО, эдийн засгийн үйл ажиллагааны салбар, үйл ажиллагаа эрхэлсэн байдлаар, жил бүрийн эхний улирлын байдлаар  
 NUMBER OF ESTABLISHMENTS REGISTERED IN DATABASE, by divisions of economic activities and by activity status, as first quarter of the selected years

Салбар	Divisions	2012 I-III	2013 I-III	2014 I-III	үйл ажиллагаа явуулж байгаа <i>active</i>	үйл ажиллагаа явуулаагүй <i>inactive</i>	эхлээгүй <i>have not started activities</i>	түр зогсоосон <i>temporary stopped activity</i>	бүр зогсоосон <i>permanently stopped activity</i>	бусад (хаяг тодорхой бус, олдхоггүй г.м) <i>other (not found in the address etc.)</i>
<b>Бүгд</b>	<b>Total</b>	<b>76 039</b>	<b>92 442</b>	<b>101 571</b>	<b>49 888</b>	<b>51 683</b>	<b>14 113</b>	<b>29 945</b>	<b>1 072</b>	<b>6 553</b>
Хөдөө аж ахуй, ан агнуур, ойн аж ахуй, загас барилт	<i>Agriculture, hunting, forestry and fishery</i>	3914	4978	5423	2765	2658	776	1516	189	177
Уул уурхай, олборлох үйлдвэр	<i>Mining and quarrying</i>	593	744	790	395	395	70	289	16	20
Боловсруулах аж үйлдвэр	<i>Manufacturing</i>	6329	7523	8331	3876	4455	810	3220	160	265
Цахилгаан, хий, үйлдвэрлэл, ус хангамж	<i>Electricity, gas and water supply</i>	251	285	309	229	80	16	53	5	6
Барилга	<i>Construction</i>	4615	5657	6891	3081	3810	1299	2151	30	330
Бөөний болон жижиглэн худалдаа, гэр ахуйн барааны засварлах үйл ажиллагаа	<i>Wholesale and retail trade, repair of motor vehicles, household goods</i>	33118	42029	45712	21372	24340	7865	12038	311	4126
Зочид буудал, зоогийн газар	<i>Hotels and restaurants</i>	2616	2987	2949	1545	1404	290	782	78	254
Тээвэр, агуулахын аж ахуй, холбоо	<i>Transport, storage and communications</i>	3595	4120	4540	1479	3061	902	1807	38	314
Санхүүгийн гүйлгээ хийх үйл ажиллагаа	<i>Financial services</i>	1390	1605	1490	560	930	199	581	49	101
Үл хөдлөх, хөрөнгө, түрээс, бизнесийн бусад үйл ажиллагаа	<i>Real estate, renting and other bussiness activities</i>	7094	9243	11226	5705	5521	1234	3539	61	687
Төрийн удирдлага, батлан хамгаалах, албан журмын нийгмийн даатгалын үйл ажиллагаа	<i>Public administration and defence, compulsory social security</i>	1387	1389	1397	1397	-	-	-	-	-
Боловсролын салбарын үйл ажиллагаа	<i>Education</i>	3075	3200	3337	2342	995	149	732	36	78
Эрүүл мэнд, нийгмийн халамжийн үйл ажиллагаа	<i>Health and social work</i>	2834	3047	3154	2618	536	114	384	18	20
Нийгэм, бие хүнд үзүүлэх бусад үйлчилгээ	<i>Other community, social and personal services</i>	5211	5616	6008	2518	3490	389	2847	80	174
Бусад	<i>Other</i>	17	19	14	6	8	-	6	1	1

11.3 БИЗНЕС РЕГИСТРИЙН САНД БҮРТГЭЛТЭЙ, ҮЙЛ АЖИЛЛАГАА ЯВУУЛЖ БАЙГАА АЖ АХУЙН НЭГЖ,  
БАЙГУУЛЛАГЫН ТОО, бүс, аймаг, нийслэл, ажиллагчдын тооны бүлгээр,  
жил бүрийн эхний улирлын байдлаар  
*NUMBER OF ACTIVE LEGAL UNITS IN DATABASE, by regions, aimags and the  
capital, by employment size class, as first quarter of the selected years*

Аймаг, нийслэл Aimags and the Capital	2012 I-III	2013 I-III	2014 I-III	Ажиллагчдын тооны бүлэг Employment size class			
				1-9	10-19	20-49	50+
<b>Бүгд / Total</b>	<b>49 812</b>	<b>50 838</b>	<b>49 888</b>	<b>41 033</b>	<b>3 991</b>	<b>3 050</b>	<b>1 814</b>
		<b>Баруун бүс</b>	<b>Western region</b>				
<b>Дүн/Subtotal</b>	<b>4 284</b>	<b>5 035</b>	<b>5 231</b>	<b>4 086</b>	<b>556</b>	<b>422</b>	<b>167</b>
БӨ / BO	919	1 009	1 067	815	125	93	34
ГО / GO	531	636	665	480	93	65	27
ЗА / ZA	790	991	938	700	123	84	31
УВ / UV	907	1 023	1 112	863	116	96	37
ХО / KHO	1 137	1 376	1 449	1 228	99	84	38
		<b>Хангайн бүс</b>	<b>Khangai region</b>				
<b>Дүн/Subtotal</b>	<b>5 379</b>	<b>5 505</b>	<b>5 702</b>	<b>4 424</b>	<b>596</b>	<b>470</b>	<b>212</b>
АР / AR	657	716	730	540	78	77	35
БХ / BKH	685	614	664	469	92	78	25
БУ / BU	682	756	811	643	77	68	23
ОР / OR	1 816	1 677	1 654	1 438	105	72	39
ӨВ / OV	761	835	856	616	122	86	32
ХӨ / KHU	778	907	987	718	122	89	58
		<b>Төвийн бүс</b>	<b>Central region</b>				
<b>Дүн/Subtotal</b>	<b>6 307</b>	<b>6 677</b>	<b>6 449</b>	<b>5 100</b>	<b>663</b>	<b>489</b>	<b>197</b>
ГС / GS	187	178	190	137	30	11	12
ДА / DA	1 513	1 630	1 559	1 281	129	96	53
ДО / DO	642	639	646	487	74	66	19
ДУ / DU	494	496	496	365	57	58	16
ӨМ / OM	793	911	916	727	104	57	28
СЭ / SE	1 661	1 768	1 654	1 348	182	84	40
ТӨ / TO	1 017	1 055	988	755	87	117	29
		<b>Зүүн бүс</b>	<b>Eastern region</b>				
<b>Дүн/Subtotal</b>	<b>2 038</b>	<b>2 114</b>	<b>2 094</b>	<b>1 564</b>	<b>220</b>	<b>223</b>	<b>87</b>
ДД / DD	813	870	871	675	66	90	40
СҮ / SU	495	541	547	396	68	59	24
ХЭ / KHE	730	703	676	493	86	74	23
		<b>Улаанбаатар</b>	<b>Ulaanbaatar</b>				
УБ / UB	31 804	31 507	30 412	25 859	1 956	1 446	1 151

11.4 БИЗНЕС РЕГИСТРИЙН САНД БҮРТГЭЛТЭЙ, ҮЙЛ АЖИЛЛАГАА ЯВУУЛЖ БАЙГАА АЖ АХУЙН НЭГЖ, БАЙГУУЛЛАГЫН ТОО, эдийн засгийн үйл ажиллагааны салбарын ангилал, ажиллагчдын тооны бүлгээр, жил бүрийн эхний улирлын байдлаар  
*NUMBER OF ESTABLISHMENTS IN DATABASE, by divisions of economic activities and by employment size class, as first quarter of the selected years*

Салбар	Divisions	2012 I-III	2013 I-III	2014 I-III	Ажиллагчдын тооны бүлэг Employment size class			
					1-9	10-19	20-49	50+
<b>Бүгд</b>	<b>Total</b>	<b>49 812</b>	<b>50 838</b>	<b>49 888</b>	<b>41 033</b>	<b>3 991</b>	<b>3 050</b>	<b>1 814</b>
Хөдөө аж ахуй, ан агнуур, ойн аж ахуй, загас барилт	<i>Agriculture, hunting, forestry and fishery</i>	2 658	2 997	2 765	2 312	342	94	17
Уул уурхай, олборлох үйлдвэр	<i>Mining and quarrying</i>	420	411	395	209	69	55	62
Боловсруулах аж үйлдвэр	<i>Manufacturing</i>	4 317	3 862	3 876	3 104	394	221	157
Цахилгаан, хий, үйлдвэрлэл, ус хангамж	<i>Electricity, gas and water supply</i>	229	228	229	77	60	34	58
Барилга	<i>Construction</i>	2 892	3 197	3 081	2 176	381	336	188
Бөөний болон жижиглэн худалдаа, гэр ахуйн барааны засварлах үйл ажиллагаа	<i>Wholesale and retail trade, repair of motor vehicles, household goods</i>	17 587	20 294	21 372	20 243	638	316	175
Зочид буудал, зоогийн газар	<i>Hotels and restaurants</i>	2 025	1 950	1 545	1 280	168	63	34
Тээвэр, агуулахын аж ахуй, холбоо	<i>Transport, storage and communications</i>	2 040	1 756	1 479	1 158	141	87	93
Санхүүгийн гүйлгээ хийх үйл ажиллагаа	<i>Financial services</i>	784	735	560	490	34	17	19
Үл хөдлөх, хөрөнгө, түрээс, бизнесийн бусад үйл	<i>Real estate, renting and other bussiness activities</i>	5 157	5 307	5 705	4 907	402	232	164
Төрийн удирдлага, батлан хамгаалах, албан журмын нийгмийн даатгалын үйл ажиллагаа	<i>Public administration and defence, compulsory social security</i>	1 387	1 389	1 397	418	291	458	230
Боловсролын салбарын үйл ажиллагаа	<i>Education</i>	2 813	2 500	2 342	746	469	652	475
Эрүүл мэнд, нийгмийн халамжийн үйл ажиллагаа	<i>Health and social work</i>	2 603	2 607	2 618	1 859	333	353	73
Нийгэм, бие хүнд үзүүлэх бусад үйлчилгээ	<i>Other community, social and personal services</i>	4 883	3 593	2 518	2 052	269	131	66
Бусад	<i>Other</i>	17	12	6	2	-	1	3

**XII. ХӨДӨӨ АЖ АХУЙ**  
**AGRICULTURE**

12.1 МАЛ ТӨЛЛӨЛТ, эх малын төрлөөр, жил бүрийн эхний улирлын байдлаар  
*FEMALE BREEDING STOCK GIVING BIRTH, by type of livestock, in first quarter of selected years*

Эх малын төрөл <i>Type of livestock</i>	Төллөсөн хээлтэгч, мян.толгой <i>Number of breeding stock, thous.heads</i>	Төллөлтийн хувь <i>Percentage of births to total breeding stock</i>				
		2012 I-III	2013 I-III	2014 I-III		
<b>Бүгд</b> <i>Total</i>	<b>3 801.9</b>	<b>4 051.5</b>	<b>5 485.0</b>	<b>24.2</b>	<b>22.8</b>	<b>28.2</b>
Гүү <i>Mare</i>	15.1	13.2	24.8	1.6	1.9	3.2
Үнээ <i>Cow</i>	69.3	62.8	106.3	1.0	6.0	9.2
Ингэ <i>Female camel</i>	11.6	11.6	15.8	1.8	11.1	14.1
Эм хонь <i>Ewe</i>	1 877.7	1 992.7	2 695.0	27.3	24.1	29.6
Эм ямаа <i>Female goat</i>	1 828.2	1 971.2	2 643.1	19.0	25.8	31.9

12.2 МАЛ ТӨЛЛӨЛТ, бүс, аймаг, нийслэлээр, жил бүрийн эхний улирлын байдлаар  
*FEMALE BREEDING STOCK GIVING BIRTH, by regions, aimags and the Capital, in first quarter of selected years*

Аймаг, нийслэл <i>Aimags and the Capital</i>	Төллөсөн хээлтэгч, мян.толгой <i>Number of breeding stock, thous.heads</i>			Төллөлтийн хувь <i>Percentage of births to total breeding stock</i>		
	2012 I-III	2013 I-III	2014 I-III	2012 I-III	2013 I-III	2014 I-III
<b>Дүн/Total</b>	<b>3 801.9</b>	<b>4 051.5</b>	<b>5 485.0</b>	<b>24.2</b>	<b>22.8</b>	<b>28.2</b>
	<b>Баруун бүс</b>			<b>Western region</b>		
<b>Дүн/Subtotal</b>	<b>1 488.5</b>	<b>1 618.6</b>	<b>2 098.5</b>	<b>41.1</b>	<b>39.2</b>	<b>46.1</b>
БӨ/ВО	214.5	238.3	363.4	37.9	38.0	52.9
ГО/ГО	234.4	274.6	394.9	35.2	35.0	43.1
ЗА/ЗА	231.7	247.7	319.1	27.9	25.9	30.2
УВ/УВ	330.6	341.4	401.2	41.5	38.0	42.0
ХО/КНО	477.3	516.6	619.8	62.3	59.5	66.0
	<b>Хангайн бүс</b>			<b>Khangain region</b>		
<b>Дүн/Subtotal</b>	<b>1 257.8</b>	<b>1 277.0</b>	<b>1 816.3</b>	<b>21.7</b>	<b>19.5</b>	<b>25.3</b>
АР/АР	296.0	155.8	334.1	23.0	10.7	20.7
БХ/ВКН	220.4	302.9	472.3	24.0	28.2	39.2
БУ/БУ	248.0	208.0	337.1	23.2	18.1	27.2
ОР/ОР	26.6	33.3	26.4	34.9	38.4	33.0
ӨВ/ОВ	305.1	377.5	422.0	31.5	31.7	30.4
ХӨ/КНС	161.7	199.5	224.3	11.0	12.5	13.7
	<b>Төвийн бүс</b>			<b>Central region</b>		
<b>Дүн/Subtotal</b>	<b>874.6</b>	<b>906.3</b>	<b>1 205.0</b>	<b>24.0</b>	<b>21.8</b>	<b>26.3</b>
ГС/ГС	8.1	6.4	34.9	9.4	6.2	27.9
ДА/ДА	45.9	27.0	29.4	37.5	20.8	22.0
ДО/ДО	52.0	94.4	90.7	10.4	16.7	14.4
ДУ/ДУ	146.6	228.4	322.1	26.4	33.1	39.4
ӨМ/ӨМ	100.6	103.7	96.3	21.1	18.0	14.6
СЭ/СЕ	180.6	159.8	208.9	31.1	26.2	34.0
ТӨ/ТУ	340.9	286.6	422.7	25.7	19.4	26.4
	<b>Зүүн бүс</b>			<b>Eastern region</b>		
<b>Дүн/Subtotal</b>	<b>137.4</b>	<b>205.2</b>	<b>318.8</b>	<b>5.5</b>	<b>7.4</b>	<b>10.7</b>
ДД/ДД	17.2	16.7	13.7	3.5	3.1	2.5
СҮ/СУ	63.7	75.8	95.1	7.0	7.6	8.7
ХЭ/КНЕ	56.5	112.7	210.0	5.1	9.2	15.7
	<b>Улаанбаатар</b>			<b>Ulaanbaatar</b>		
<b>УБ/УБ</b>	<b>43.6</b>	<b>44.4</b>	<b>46.4</b>	<b>32.7</b>	<b>30.1</b>	<b>30.4</b>

12.3 ТӨЛ БОЙЖИЛТ, төлийн төрлөөр, жил бүрийн эхний улирлын байдлаар  
 SURVIVALS OF YOUNG ANIMALS, by type of livestock, in first quarter of selected years

Төлийн төрөл <i>Type of livestock</i>	Бойжуулсан төл, мян.толгой <i>Number of survivals, thous.heads</i>			Бойжилтын хувь <i>Percentage of survivals</i>		
	2012 I-III	2013 I-III	2014 I-III	2012 I-III	2013 I-III	2014 I-III
<b>Бүгд</b> <i>Total</i>	<b>3 774.2</b>	<b>4 027.0</b>	<b>5 461.8</b>	<b>99.0</b>	<b>99.1</b>	<b>99.2</b>
Унага <i>Foals</i>	14.9	12.9	24.5	98.6	98.1	98.8
Тугал <i>Calves</i>	67.5	61.6	105.0	97.5	98.1	98.8
Ботго <i>Young camel</i>	11.5	11.5	15.4	99.4	99.0	97.6
Хурга <i>Lambs</i>	1 867.1	1 982.8	2 688.9	99.2	99.2	99.5
Ишиг <i>Kids</i>	1 813.1	1 958.2	2 628.0	98.9	98.9	99.0

12.4 ТӨЛ БОЙЖИЛТ, бүс, аймаг, нийслэлээр, жил бүрийн эхний улирлын байдлаар  
 SURVIVALS OF YOUNG ANIMALS, by regions, aimags and the Capital, in first quarter of selected years

Аймаг, нийслэл <i>Aimags and the Capital</i>	Бойжуулсан төл, мян.толгой <i>Number of survivals, thous.heads</i>			Бойжилтын хувь <i>Percentage of survivals</i>		
	2012 I-III	2013 I-III	2014 I-III	2012 I-III	2013 I-III	2014 I-III
<b>Дүн/Total</b>	<b>3 774.2</b>	<b>4 027.0</b>	<b>5 461.8</b>	<b>99.0</b>	<b>99.1</b>	<b>99.2</b>
	<b>Баруун бүс</b>			<b>Western region</b>		
<b>Дүн/Subtotal</b>	<b>1 473.4</b>	<b>1 598.9</b>	<b>2 077.7</b>	<b>98.9</b>	<b>98.7</b>	<b>98.9</b>
БӨ/BO	210.2	235.6	359.3	98.0	98.9	98.9
ГО/GO	232.4	272.1	393.5	98.9	99.0	99.5
ЗА/ZA	230.4	244.2	316.1	99.4	98.5	98.9
УВ/UV	327.2	336.5	398.3	99.0	98.4	99.2
ХО/ХНО	473.2	510.5	610.5	99.1	98.8	98.4
	<b>Хангайн бүс</b>			<b>Khangan region</b>		
<b>Дүн/Subtotal</b>	<b>1 242.7</b>	<b>1 271.4</b>	<b>1 806.1</b>	<b>98.7</b>	<b>99.3</b>	<b>99.2</b>
АР/АР	287.6	154.4	330.9	97.2	99.0	99.0
БХ/ВКН	219.6	302.3	469.5	99.6	99.3	99.2
БУ/БУ	243.1	206.0	336.1	97.8	99.0	99.7
ОР/ОР	26.6	33.3	26.4	99.6	99.9	99.5
ӨВ/ОВ	305.5	378.3	422.9	99.8	99.7	99.7
ХӨ/КНС	160.2	197.1	220.3	99.1	98.8	98.1
	<b>Төвийн бүс</b>			<b>Central region</b>		
<b>Дүн/Subtotal</b>	<b>878.2</b>	<b>909.6</b>	<b>1 212.9</b>	<b>99.6</b>	<b>99.4</b>	<b>99.6</b>
ГС/ГС	8.1	6.4	34.9	99.6	98.2	99.7
ДА/ДА	45.9	26.9	29.4	99.9	99.8	99.8
ДО/ДО	52.1	95.2	92.4	100.0	100.0	100.0
ДУ/ДУ	147.4	233.2	324.0	99.9	99.9	100.0
ӨМ/ОМ	100.9	104.8	94.5	99.9	100.0	97.7
СЭ/СЕ	180.4	159.1	208.6	99.8	99.3	99.8
ТӨ/ТУ	343.4	284.0	429.2	99.1	98.7	99.6
	<b>Зүүн бүс</b>			<b>Eastern region</b>		
<b>Дүн/Subtotal</b>	<b>136.6</b>	<b>203.5</b>	<b>319.1</b>	<b>98.9</b>	<b>98.8</b>	<b>99.6</b>
ДД/ДД	16.9	15.1	13.7	97.5	90.3	98.1
СҮ/СУ	63.3	75.7	95.1	99.0	99.4	99.5
ХЭ/КНЕ	56.4	112.7	210.3	99.3	99.6	99.7
	<b>Улаанбаатар</b>			<b>Ulaanbaatar</b>		
<b>УБ/УВ</b>	<b>43.3</b>	<b>43.6</b>	<b>46.0</b>	<b>99.1</b>	<b>98.0</b>	<b>99.0</b>

12.5 ЗҮЙ БУСААР ХОРОГДСОН ТОМ МАЛ, малын төрлөөр, жил бүрийн эхний улирлын байдлаар  
NATURAL LOSSES OF ADULT ANIMALS, by type of livestock, in first quarter of selected years

Малын төрөл Type of livestock	Хорогдсон том мал, мян.толгой of losses of adult animals, thous.heads	Оны эхний малд том малын хорогдлын эзлэх хувь Percentage of losses of adult animals to total livestock at the beginning of year											
		Number						Percentage of losses of adult animals to total livestock at the beginning of year					
		2013			2014			2013			2014		
		II	III	I-III	II	III	I-III	II	III	I-III	II	III	I-III
<b>Бүгд</b>	<b>Total</b>	<b>66.7</b>	<b>104.7</b>	<b>243.6</b>	<b>29.1</b>	<b>47.9</b>	<b>87.6</b>	<b>0.2</b>	<b>0.3</b>	<b>0.6</b>	<b>0.1</b>	<b>0.1</b>	<b>0.2</b>
Адуу	Horse	2.6	5.1	11.5	1.4	2.6	5.0	0.1	0.2	0.5	0.1	0.1	0.2
Үхэр	Cattle	6.3	15.6	29.4	5.0	4.1	10.0	0.2	0.6	1.1	0.2	0.1	0.3
Тэмээ	Camel	0.1	0.1	0.3	0.1	0.2	0.3	0.0	0.0	0.1	0.0	0.1	0.1
Хонь	Sheep	24.9	39.3	90.1	9.2	15.4	28.7	0.1	0.2	0.5	0.0	0.1	0.1
Ямаа	Goat	32.7	44.7	112.3	13.4	25.6	43.6	0.2	0.3	0.6	0.1	0.1	0.2

12.6 ЗҮЙ БУСААР ХОРОГДСОН ТОМ МАЛ, бүс, аймаг, нийслэлээр, жил бүрийн эхний улирлын байдлаар  
NATURAL LOSSES OF ADULT ANIMALS, by regions, aimags and the Capital, in first quarter of selected years

Аймаг, нийслэл Aimags and the Capital	Хорогдсон том мал, мян.толгой of losses of adult animals, thous.heads	Оны эхний малд том малын хорогдлын эзлэх хувь Percentage of losses of adult animals to total livestock at the beginning of year											
		Number						Percentage of losses of adult animals to total livestock at the beginning of year					
		2013			2014			2013			2014		
		II	III	I-III	II	III	I-III	II	III	I-III	II	III	I-III
<b>Дүн/Total</b>		<b>66.7</b>	<b>104.7</b>	<b>243.6</b>	<b>29.1</b>	<b>47.9</b>	<b>87.6</b>	<b>0.2</b>	<b>0.3</b>	<b>0.6</b>	<b>0.1</b>	<b>0.1</b>	<b>0.2</b>
	<b>Баруун бүс</b>												
<b>Дүн/Subtotal</b>		<b>25.9</b>	<b>23.9</b>	<b>75.0</b>	<b>14.2</b>	<b>18.7</b>	<b>37.6</b>	<b>0.3</b>	<b>0.2</b>	<b>0.8</b>	<b>0.1</b>	<b>0.2</b>	<b>0.3</b>
БӨ/BO		1.2	1.3	3.8	1.7	0.6	3.1	0.1	0.1	0.3	0.1	0.0	0.2
ГО/GO		6.6	4.4	16.1	4.1	4.1	8.6	0.3	0.2	0.8	0.2	0.2	0.4
ЗА/ZA		11.0	10.7	32.6	5.6	6.6	14.0	0.5	0.5	1.4	0.2	0.3	0.6
УВ/UV		5.0	5.4	15.6	1.0	1.8	3.5	0.2	0.3	0.8	0.0	0.1	0.2
ХО/КНО		1.9	2.0	6.9	1.7	5.5	8.4	0.1	0.1	0.3	0.1	0.2	0.4
	<b>Хангайн бүс</b>												
<b>Дүн/Subtotal</b>		<b>27.3</b>	<b>56.0</b>	<b>116.5</b>	<b>6.5</b>	<b>20.4</b>	<b>29.4</b>	<b>0.2</b>	<b>0.4</b>	<b>0.8</b>	<b>0.0</b>	<b>0.1</b>	<b>0.2</b>
АР/AR		5.4	21.9	35.8	2.1	10.1	13.0	0.2	0.6	1.1	0.1	0.3	0.3
БХ/ВКН		6.1	10.8	20.7	1.8	5.3	7.2	0.2	0.4	0.8	0.1	0.2	0.2
БУ/ВУ		2.6	4.9	11.5	0.8	1.6	3.1	0.1	0.2	0.4	0.0	0.1	0.1
ОР/ОР		0.1	0.0	0.1	0.1	0.0	0.2	0.0	0.0	0.1	0.1	0.0	0.1
ӨВ/ОВ		2.0	2.1	7.0	0.3	1.2	1.6	0.1	0.1	0.2	0.0	0.0	0.0
ХӨ/КНС		11.1	16.2	41.4	1.3	2.3	4.3	0.3	0.4	1.2	0.0	0.1	0.1
	<b>Төвийн бүс</b>												
<b>Дүн/Subtotal</b>		<b>4.8</b>	<b>7.1</b>	<b>16.7</b>	<b>2.4</b>	<b>3.6</b>	<b>7.5</b>	<b>0.1</b>	<b>0.1</b>	<b>0.2</b>	<b>0.0</b>	<b>0.0</b>	<b>0.1</b>
ГС/ГС		0.1	0.1	0.3	0.0	0.1	0.1	0.0	0.0	0.1	0.0	0.0	0.0
ДА/ДА		0.4	0.4	1.0	0.1	0.1	0.2	0.1	0.1	0.4	0.0	0.0	0.1
ДО/ДО		0.2	0.5	1.0	0.7	0.3	1.0	0.0	0.0	0.1	-	0.0	0.1
ДУ/ДУ		0.1	0.1	0.2	-	0.1	0.1	0.0	0.0	0.0	-	0.0	0.0
ӨМ/ӨМ		0.0	0.2	0.3	0.1	0.4	0.7	0.0	0.0	0.0	0.0	0.0	0.0
СЭ/СЭ		0.6	1.4	2.6	0.2	0.4	0.8	0.0	0.1	0.2	0.0	0.0	0.1
ТӨ/ТУ		3.4	4.4	11.3	1.3	2.2	4.6	0.1	0.1	0.3	0.0	0.1	0.1
	<b>Зүүн бүс</b>												
<b>Дүн/Subtotal</b>		<b>8.2</b>	<b>17.3</b>	<b>34.2</b>	<b>5.7</b>	<b>5.0</b>	<b>12.4</b>	<b>0.1</b>	<b>0.3</b>	<b>0.6</b>	<b>0.1</b>	<b>0.1</b>	<b>0.2</b>
ДД/ДД		2.4	13.0	19.7	0.5	0.7	2.1	0.2	1.1	1.6	0.0	0.1	0.2
СҮ/СУ		4.4	2.8	10.0	3.0	1.1	4.6	0.2	0.1	0.4	0.1	0.0	0.2
ХЭ/КНЕ		1.4	1.6	4.5	2.2	3.3	5.8	0.1	0.1	0.2	0.1	0.1	0.2
	<b>Улаанбаатар</b>												
<b>УБ/УВ</b>		<b>0.4</b>	<b>0.4</b>	<b>1.2</b>	<b>0.2</b>	<b>0.1</b>	<b>0.6</b>	<b>0.1</b>	<b>0.1</b>	<b>0.4</b>	<b>0.1</b>	<b>0.0</b>	<b>0.2</b>



12.7 ӨВЧНӨӨР ХОРОГДСОН МАЛ, бүс, аймаг, нийслэлээр, жил бүрийн эхний улирлын байдлаар  
 LOSSES OF ANIMALS DUE TO THE DISEASES, by regions, aimags and the Capital,  
 in first quarter of selected years

Аймаг, нийслэл Aimags and the Capital	Өвчнөөр хорогдсон мал, мян.толгой of animals due to the diseases, thous.heads						Зүй бус хорогдолд өвчний хорогдлын эзлэх хувь Percentage of losses due to diseases to total losses of animals					
	2013			2014			2013			2014		
	II	III	I-III	II	III	I-III	II	III	I-III	II	III	I-III
<b>Дүн/Total</b>	<b>2.4</b>	<b>4.5</b>	<b>9.7</b>	<b>4.0</b>	<b>3.5</b>	<b>8.2</b>	<b>3.6</b>	<b>4.3</b>	<b>4.0</b>	<b>13.9</b>	<b>7.4</b>	<b>9.3</b>
	<b>Баруун бүс</b>						<b>Western region</b>					
<b>Дүн/Subtotal</b>	<b>0.9</b>	<b>1.3</b>	<b>3.0</b>	<b>0.3</b>	<b>0.7</b>	<b>1.3</b>	<b>3.5</b>	<b>5.4</b>	<b>4.0</b>	<b>2.2</b>	<b>3.6</b>	<b>3.5</b>
БӨ/BO	0.1	0.2	0.3	0.2	0.1	0.4	9.5	12.9	7.8	10.0	22.1	13.3
ГО/GO	0.1	0.2	0.4	0.0	0.2	0.3	2.1	3.8	2.7	0.5	4.9	2.9
ЗА/ZA	0.4	0.3	0.8	0.0	0.1	0.2	3.2	2.9	2.5	0.6	1.8	1.3
УВ/UV	0.2	0.6	1.3	0.1	0.2	0.3	4.3	11.0	8.2	6.8	8.3	9.1
ХО/КНО	0.1	0.1	0.2	0.0	0.1	0.2	4.2	2.7	2.6	1.4	1.4	1.8
	<b>Хангайн бүс</b>						<b>Khangai region</b>					
<b>Дүн/Subtotal</b>	<b>0.6</b>	<b>2.0</b>	<b>3.2</b>	<b>0.3</b>	<b>1.7</b>	<b>2.1</b>	<b>2.3</b>	<b>3.6</b>	<b>2.8</b>	<b>4.8</b>	<b>8.2</b>	<b>7.1</b>
АР/АР	0.1	0.4	0.8	0.2	0.7	0.9	2.4	2.0	2.2	9.2	6.5	6.6
БХ/ВКН	0.2	0.2	0.4	0.0	0.1	0.2	3.2	1.7	1.9	1.4	2.4	2.2
БУ/ВУ	0.2	0.4	0.8	0.0	0.6	0.7	8.2	8.9	6.9	2.9	36.7	21.1
ОР/ОР	0.0	0.0	0.0	-	0.0	0.0	4.9	0.0	2.9	-	-	5.1
ӨВ/ОВ	0.0	0.5	0.5	0.0	0.1	0.1	0.5	23.6	7.3	12.9	6.6	7.6
ХӨ/КНС	0.1	0.4	0.7	0.0	0.2	0.3	0.7	2.6	1.7	2.0	10.3	6.3
	<b>Төвийн бүс</b>						<b>Central region</b>					
<b>Дүн/Subtotal</b>	<b>0.7</b>	<b>1.1</b>	<b>2.8</b>	<b>0.8</b>	<b>0.9</b>	<b>1.8</b>	<b>13.6</b>	<b>14.8</b>	<b>17.0</b>	<b>33.1</b>	<b>23.9</b>	<b>23.5</b>
ГС/ГС	0.0	0.0	0.0	0.0	0.0	0.0	12.3	55.7	15.2	0.0	10.4	10.6
ДА/ДА	0.0	0.0	0.0	-	0.0	0.0	1.3	0.8	1.6	-	-	1.2
ДО/ДО	0.0	0.0	0.2	0.6	0.2	0.9	12.9	0.9	25.0	89.0	65.2	81.9
ДУ/ДУ	-	0.0	0.0	-	0.0	0.0	-	1.9	1.1	-	-	23.6
ӨМ/ОМ	0.0	0.0	0.0	0.0	0.0	0.1	10.8	2.3	4.1	35.7	5.5	8.6
СЭ/СЕ	0.1	0.1	0.4	0.0	0.0	0.1	20.1	10.2	14.1	12.1	7.5	7.7
ТӨ/ТУ	0.5	0.9	2.2	0.1	0.6	0.7	14.2	19.8	19.0	6.5	26.2	16.3
	<b>Зүүн бүс</b>						<b>Eastern region</b>					
<b>Дүн/Subtotal</b>	<b>0.1</b>	<b>0.1</b>	<b>0.4</b>	<b>2.5</b>	<b>0.3</b>	<b>2.8</b>	<b>1.2</b>	<b>0.6</b>	<b>1.0</b>	<b>44.5</b>	<b>5.2</b>	<b>22.7</b>
ДД/ДД	-	0.1	0.1	0.0	0.0	0.0	-	0.5	0.3	2.9	1.0	1.2
СҮ/СУ	-	0.1	0.1	2.1	0.2	2.3	-	2.5	0.7	69.7	18.8	50.8
ХЭ/КНЕ	0.0	0.0	0.2	0.4	0.1	0.5	2.2	2.4	4.9	19.2	1.8	8.2
	<b>Улаанбаатар</b>						<b>Ulaanbaatar</b>					
<b>УБ/УВ</b>	<b>0.1</b>	<b>0.1</b>	<b>0.3</b>	<b>0.1</b>	<b>0.0</b>	<b>0.2</b>	<b>22.4</b>	<b>18.0</b>	<b>23.2</b>	<b>26.1</b>	<b>43.6</b>	<b>33.3</b>

**XIII. АЖ ҮЙЛДВЭР  
INDUSTRY**

13.1 АЖ ҮЙЛДВЭРИЙН САЛБАРЫН БОРЛУУЛСАН БҮТЭЭГДЭХҮҮН, дэд салбараар, жил бүрийн эхний улирлын байдлаар  
SOLD PRODUCTION OF INDUSTRY, by divisions, as of the first quarter of selected years

Аж үйлдвэрийн салбар	Industrial division	2013 III	2014 III	2013 I -III	2014 I -III	Үүнээс: гадаадад of which: abroad	сая төг mln.tog	
							Дүнд эзлэх хувь Percentage share to total	
							2013 I-III	2014 I-III
<b>Нийт дүн</b>	<b>Total</b>	<b>475 625.9</b>	<b>634 529.2</b>	<b>1 348 438.3</b>	<b>1 605 151.0</b>	<b>1 030 925.8</b>	<b>100.0</b>	<b>100.0</b>
<b>Уул уурхай, олборлох аж үйлдвэр</b>	<b>Mining and quarrying</b>	<b>296 999.0</b>	<b>459 943.5</b>	<b>771 347.1</b>	<b>1 071 668.6</b>	<b>952 919.9</b>	<b>57.3</b>	<b>66.8</b>
Нүүрс олборлолт	Mining of coal and lignite, extraction of peat	68 783.6	91 916.9	152 509.1	191 836.0	142 726.4	11.3	12.0
Газрын тос олборлолт	Extraction of crude petroleum	55 789.5	90 155.5	136 042.7	260 889.8	260 889.8	10.1	16.3
Металлын хүдэр олборлолт	Mining of metal ores	170 290.5	273 089.0	477 946.3	611 592.0	543 188.2	35.4	38.1
Бусад ашигт малтмал олборлолт	Other mining and quarrying	2 135.3	4 782.2	4 849.0	7 350.8	6 115.4	0.4	0.5
<b>Боловсруулах аж үйлдвэр</b>	<b>Manufacturing</b>	<b>128 779.9</b>	<b>117 483.3</b>	<b>427 877.4</b>	<b>354 969.0</b>	<b>78 005.9</b>	<b>31.7</b>	<b>22.0</b>
Хүнсний бүтээгдэхүүн, ундаа үйлдвэрлэл	Manufacture of food products and beverages	58 072.4	63 940.1	160 551.2	176 997.1	556.2	11.9	11.0
Мах, загас, жимс, ногоо, өөх, тос боловсруулалт	Production, processing and preservation of meat, fish, fruit, vegetables, oils, fats	11 240.9	5 165.2	22 522.1	14 503.7	192.4	14.0 *	8.2 *
Сүү, сүүн бүтээгдэхүүн үйлдвэрлэл	Manufacture of dairy products	4 235.0	4 995.7	11 522.1	13 044.8	-	7.2 *	7.4 *
Үр тарианы гурил, цардуул, малын тэжээл үйлдвэрлэл	Manufacture of grain mill products, starches, starch products, and prepared animal feeds	2 671.4	9 101.2	10 652.3	24 026.3	-	6.6 *	13.6 *
Хүнсний бусад бүтээгдэхүүн үйлдвэрлэл	Manufacture of other food products	6 194.5	8 753.7	21 748.1	24 005.1	-	13.5 *	13.6 *
Ундаа үйлдвэрлэл /согтууруулах ундаа ороод/	Manufacture of beverages / includes alcohol drinks/	33 730.6	35 924.3	94 106.6	101 417.2	363.8	58.6 *	57.3 *
Тамхи үйлдвэрлэл	Manufacture of tobacco products	2 580.3	12 000.0	11 782.1	22 900.0	-	0.9	1.4
Нэхмэлийн үйлдвэрлэл	Manufacture of textiles	7 234.3	13 095.7	29 372.0	40 113.0	17 201.9	2.2	2.5
Хувцас үйлдвэрлэл, үслэг арьс боловсруулалт	Manufacture of wearing apparel, dressing and dyeing of fur	1 192.5	1 791.4	5 606.1	5 744.4	1 399.5	0.4	0.4
Арьс, шир боловсруулах, ширэн эдлэл, гутал үйлдвэрлэл	Tanning and dressing of leather, manufacture of luggage, handbags, saddlery harness, footwear	1 207.1	660.3	2 016.4	4 333.3	1 828.9	0.1	0.3
Мод, модон эдлэл үйлдвэрлэл	Manufacture of wood and wooden products	859.4	440.1	2 934.7	1 250.5	-	0.2	0.1
Нийтлэх, хэвлэх, дуу бичлэг хийх ажиллагаа	Publishing, printing and reproduction of recorded media	1 856.4	2 319.5	5 405.0	5 583.0	-	0.4	0.3
Цаас, цаасан бүтээгдэхүүн үйлдвэрлэл	Manufacture of paper and paper products	813.5	811.6	2 343.2	1 951.4	-	0.2	0.1
Кокс, шахмал түлш үйлдвэрлэл	Manufacture of coke and briquette	37 401.7	83.0	164 428.7	42 015.6	41 795.2	12.2	2.6
Химийн бүтээгдэхүүн үйлдвэрлэл	Manufacture of chemicals and chemical products	5 383.5	4 797.9	12 389.2	11 980.7	-	0.9	0.7
Резин болон хуванцар бүтээгдэхүүн үйлдвэрлэл	Manufacture of rubber and plastics products	1 081.8	1 335.8	2 097.9	3 074.1	-	0.2	0.2
Төмөрлөг бус эрдэс бодисоор хийсэн эдлэл үйлдвэрлэл	Production of other non-metallic mineral products	3 107.9	4 038.3	5 011.5	7 166.2	-	0.4	0.4
Төмрийн үйлдвэрлэл	Manufacture of basic metals	7 244.7	10 646.0	21 308.8	27 952.6	15 025.5	1.6	1.7
Машин, тоног төхөөрөмжөөс бусад төмөр эдлэл үйлдвэрлэл	Manufacture of fabricated metal products, except machinery and equipment	121.6	499.4	787.6	859.1	180.5	0.1	0.1
Бичиг хэргийн болон тооцоолох техник үйлдвэрлэл	Manufacture of office accounting and computing	109.9	36.5	331.4	298.0	-	0.0	0.0
Цахилгаан хэрэгсэл үйлдвэрлэл	Manufacture of electrical apparatus	-	-	203.0	-	-	0.0	0.0
Эмнэлгийн багаж хэрэгсэл, нарийн хэмжүүр, хараа зүйн хэрэгсэл үйлдвэрлэл	Manufacture of medical, precision and optical instruments	10.4	12.4	30.3	35.9	-	0.0	0.0
Тээврийн бусад хэрэгсэл үйлдвэрлэл	Manufacture of other transport equipment	248.7	176.5	600.1	546.5	-	0.0	0.0
Тавилга үйлдвэрлэл, боловсруулах үйлдвэрийн бусад	Manufacture of furniture and others	253.9	799.0	678.1	2 167.6	18.3	0.1	0.1
<b>Цахилгаан, дулааны эрчим хүч үйлдвэрлэл, усан хангамж</b>	<b>Electricity, thermal energy and water supply</b>	<b>49 847.0</b>	<b>57 102.4</b>	<b>149 213.8</b>	<b>178 513.4</b>	<b>-</b>	<b>11.0</b>	<b>11.2</b>
Цахилгаан, дулаан, уур үйлдвэрлэл	Electricity, thermal energy, steam	46 031.9	52 963.5	137 904.3	166 166.8	-	10.2	10.4
Ус ариутгал, усан хангамж	Collection, purification and distribution of water	3 815.0	4 138.9	11 309.4	12 346.6	-	0.8	0.8

\* Бүлгийн дүнд эзлэх хувь

\* Percentage share within subsector

13.2 АЖ ҮЙЛДВЭРИЙН САЛБАРЫН БҮТЭЭГДЭХҮҮНИЙ НИЙТ ҮЙЛДВЭРЛЭЛ, оны үнээр, жил бүрийн эхний улирлын байдлаар  
GROSS INDUSTRIAL OUTPUT, by divisions, at current prices and as of the first quarter of selected years

Аж үйлдвэрийн салбар	Industrial division	2013 III	2014 III	2013 I-III	2014 I-III	Дүнд эзлэх хувь Percentage share to total	
						2013 I-III	2014 I-III
<b>Нийт дүн</b>	<b>Total</b>	<b>457 054.7</b>	<b>597 048.6</b>	<b>1 266 542.1</b>	<b>1 614 684.5</b>	<b>100.0</b>	<b>100.0</b>
<b>Уул уурхай, олборлох аж үйлдвэр</b>	<b>Mining and quarrying</b>	<b>291 516.4</b>	<b>426 188.4</b>	<b>778 543.0</b>	<b>1 107 791.7</b>	<b>61.5</b>	<b>68.6</b>
Нүүрс олборлолт	Mining of coal and lignite, extraction of peat	97 551.9	54 258.1	216 930.2	135 186.6	17.1	8.4
Газрын тос олборлолт	Extraction of crude petroleum	52 242.4	95 388.6	139 149.9	266 473.4	11.0	16.5
Металлын хүдэр олборлолт	Mining of metal ores	138 001.4	271 140.0	411 418.4	697 912.7	32.5	43.2
Бусад ашигт малтмал олборлолт	Other mining and quarrying	3 720.6	5 401.7	11 044.5	8 219.0	0.9	0.5
<b>Боловсруулах аж үйлдвэр</b>	<b>Manufacturing</b>	<b>115 481.5</b>	<b>113 811.8</b>	<b>338 036.8</b>	<b>328 396.0</b>	<b>26.7</b>	<b>20.3</b>
Хүнсний бүтээгдэхүүн, ундаа үйлдвэрлэл	Manufacture of food products and beverages	44 635.4	52 052.4	140 029.0	152 928.2	11.1	9.5
Мах, загас, жимс, ногоо, өөх, тос боловсруулалт	Production, processing and preserving of meat, fish fruit, vegetables, oils, fats	2 037.6	3 101.1	12 064.0	12 865.1	8.6 *	8.4 *
Сүү, сүүн бүтээгдэхүүн үйлдвэрлэл	Manufacture of dairy products	4 084.4	4 877.7	11 269.6	12 645.3	8.0 *	8.3 *
Үр тарианы гурил, цардуул, малын тэжээл үйлдвэрлэл	Manufacture of grain mill products, starches, starch products and prepared animal feeds	2 836.0	7 340.3	13 539.3	22 876.8	9.7 *	15.0 *
Хүнсний бусад бүтээгдэхүүн үйлдвэрлэл	Manufacture of other food products	6 107.1	8 638.2	21 238.2	22 862.9	15.2 *	15.0 *
Ундаа үйлдвэрлэл / согтууруулах ундаа ороод /	Manufacture of beverages / includes alcohol drinks /	29 570.2	28 095.1	81 917.8	81 678.0	58.5 *	53.4 *
Тамхи үйлдвэрлэл	Manufacture of tobacco products	42.3	7 209.7	5 877.1	12 078.5	0.5	0.7
Нэхмэлийн үйлдвэрлэл	Manufacture of textiles	10 620.9	9 811.8	33 947.6	37 129.2	2.7	2.3
Хувцас үйлдвэрлэл, үслэг арьс боловсруулалт	Manufacture of wearing apparel, dressing and dyeing of fur	1 869.6	2 225.3	5 704.3	8 503.2	0.5	0.5
Арьс, шир боловсруулах, ширэн эдлэл, гутал үйлдвэрлэл	Tanning, dressing of leather, manufacture of luggage, handbags, saddlery, harness, and footwear	1 608.4	712.7	2 632.7	4 082.3	0.2	0.3
Мод, модон эдлэл үйлдвэрлэл	Manufacture of wood and wooden products	528.7	534.8	2 502.0	1 462.1	0.2	0.1
Нийтлэх, хэвлэх, дуу бичлэг хийх ажиллагаа	Publishing, printing and reproduction of recorded media	1 849.6	2 131.7	5 001.9	5 540.9	0.4	0.3
Цаас, цаасан бүтээгдэхүүн үйлдвэрлэл	Manufacture of paper and paper products	702.9	811.5	2 235.5	1 959.0	0.2	0.1
Кокс, шахмал түлш үйлдвэрлэл	Manufacture of coke and briquette	34 864.9	13 238.8	92 359.7	40 126.5	7.3	2.5
Химийн бүтээгдэхүүн үйлдвэрлэл	Manufacture of chemicals and chemical products	5 300.1	4 438.1	11 782.7	11 475.0	0.9	0.7
Резин болон хуванцар бүтээгдэхүүн үйлдвэрлэл	Manufacture of rubber and plastics products	1 098.9	1 650.8	2 387.0	4 228.3	0.2	0.3
Төмөрлөг бус эрдэс бодисоор хийсэн эдлэл үйлдвэрлэл	Production of other non-metallic mineral products	2 104.0	3 395.2	5 120.5	6 836.7	0.4	0.4
Төмрийн үйлдвэрлэл	Manufacture of basic metals	9 464.7	14 096.8	26 619.1	38 231.2	2.1	2.4
Машин, тоног төхөөрөмжөөс бусад төмөр эдлэл үйлдвэрлэл	Manufacture of fabricated metal products, except machinery and equipment	85.0	240.2	251.7	636.2	0.0	0.0
Бичиг хэргийн болон тооцоолох техник үйлдвэрлэл	Manufacture of office accounting and computing	22.9	228.9	61.9	361.2	0.0	0.0
Цахилгаан хэрэгсэл үйлдвэрлэл	Manufacture of electrical apparatus	-	-	4.0	-	0.0	0.0
Эмнэлгийн багаж хэрэгсэл, нарийн хэмжүүр, хараа зүйн хэрэгсэл үйлдвэрлэл	Manufacture of medical precision and optical instruments	10.4	12.4	30.3	35.9	0.0	0.0
Тээврийн бусад хэрэгсэл үйлдвэрлэл	Manufacture of other transport equipment	229.1	231.6	618.1	621.6	0.0	0.0
Тавилга үйлдвэрлэл, боловсруулах үйлдвэрийн бусад	Manufacture of furniture and others	443.7	789.2	871.5	2 160.3	0.1	0.1
<b>Цахилгаан, дулааны эрчим хүч үйлдвэрлэл, усан хангамж</b>	<b>Electricity, thermal energy and water supply</b>	<b>50 056.8</b>	<b>57 048.5</b>	<b>149 962.2</b>	<b>178 496.7</b>	<b>11.8</b>	<b>11.1</b>
Цахилгаан, дулаан, уур үйлдвэрлэл	Electricity, thermal energy, steam	46 241.7	52 812.5	138 167.4	165 923.5	10.9	10.3
Ус ариутгал, усан хангамж	Collection, purification and distribution of water	3 815.1	4 236.0	11 794.9	12 573.2	0.9	0.8

\* Бүлгийн дүнд эзлэх хувь

\* Percentage share within subsector

13.3 АЖ ҮЙЛДВЭРИЙН ҮЙЛДВЭРЛЭЛИЙН ИНДЕКС, салбараар, 2010=100  
INDUSTRIAL PRODUCTION INDEX by divisions, 2010=100

Аж үйлдвэрийн салбар	Industrial division	хувь percentage		
		2014 III 2013 III	2014 III 2013 XII	2014 III 2014 II
<b>Нийт дүн</b>	<b>Total</b>	<b>104.6</b>	<b>94.7</b>	<b>102.5</b>
<b>Уул уурхай, олборлох аж үйлдвэр</b>	<b>Mining and quarrying</b>	<b>108.7</b>	<b>99.4</b>	<b>101.3</b>
Нүүрс олборлолт	Mining of coal	75.5	91.9	100.1
Газрын тос, шатдаг хий олборлолт	Extraction of crude petroleum and natural gas	185.1	157.4	97.2
Металлын хүдэр олборлолт	Mining of metal ores	128.4	102.7	100.6
Бусад ашигт малтмал олборлолт	Other mining and quarrying	115.1	67.7	225.6
<b>Боловсруулах аж үйлдвэр</b>	<b>Manufacturing</b>	<b>89.4</b>	<b>81.7</b>	<b>114.6</b>
Хүнсний бүтээгдэхүүн, ундаа үйлдвэрлэл	Manufacture of food products and beverages	82.5	83.0	121.7
Мах, загас, жимс, ногоо, өөх, тос боловсруулалт	Production, processing and preservation of meat, fish,	71.6	61.7	121.2
Сүү, сүүн бүтээгдэхүүн үйлдвэрлэл	Manufacture of dairy products	67.7	68.4	93.8
Үр тарианы гурил, цардуул, малын тэжээл үйлдвэрлэл	Manufacture of grain mill products, starches, starch products, and	88.3	73.9	98.3
Хүнсний бусад бүтээгдэхүүн үйлдвэрлэл	Manufacture of other food products	123.0	115.8	128.6
Ундаа үйлдвэрлэл /согтууруулах ундаа ороод/	Manufacture of beverages /included alcohol drinks/	78.5	83.7	130.1
Нэхмэлийн үйлдвэрлэл	Manufacture of textiles	74.3	46.8	86.1
Хувцас үйлдвэрлэл, үслэг арьс боловсруулалт	Manufacture of wearing apparel, dressing and dyeing of fur	84.8	79.3	84.0
Арьс, шир боловсруулах, ширэн эдлэл, гутал үйлдвэрлэл	Tanning and dressing of leather, manufacture of luggage, handbag	107.4	75.9	85.7
Мод, модон эдлэл үйлдвэрлэл	Manufacture of wood and wooden products	78.1	175.6	115.7
Цаас, цаасан бүтээгдэхүүн үйлдвэрлэл	Manufacture of paper and paper products	120.3	91.7	101.4
Нийтлэх, хэвлэх, дуу бичлэг хийх ажиллагаа	Publishing, printing and reproduction of recorded media	84.4	82.8	77.8
Кокс, шингэн болон цацраг идэвхт түлш үйлдвэрлэл	Manufacture of coke, refined petroleum products and nuclear fuel	21.1	34.0	32.7
Химийн бүтээгдэхүүн үйлдвэрлэл	Manufacture of chemicals and chemical	47.6	129.1	104.7
Резин болон хуванцар бүтээгдэхүүн үйлдвэрлэл	Manufacture of rubber and plastics products	90.3	176.3	120.4
Төмөрлөг бус эрдэс бодисоор хийсэн эдлэл үйлдвэрлэл	Production of other non-metallic mineral products	135.2	148.0	67.0
Төмрийн үйлдвэрлэл	Manufacture of basic metals	142.3	65.7	170.9
Машин тоног төхөөрөмжөөс бусад төмөр эдлэл үйлдвэрлэл	Manufacture of fabricated metal products, except machinery and equipment	80.3	52.4	175.9
Бичиг хэргийн болон тооцоолох техник үйлдвэрлэл	Manufacture of office accounting and computing	15.5	22.5	56.0
Цахилгаан машин хэрэгсэл үйлдвэрлэл	Manufacture of electrical machinery and apparatus	190.6	180.4	57.7
Эмнэлгийн багаж хэрэгсэл, нарийн хэмжүүр, хараа зүйн хэрэгсэл, цаг үйлдвэрлэл	Manufacture of medical, precision and optical instruments, watches and clocks	100.5	90.8	100.5
Тээврийн бусад хэрэгсэл үйлдвэрлэл	Manufacture of other transport equipment	93.8	96.3	98.3
Мебель тавилга үйлдвэрлэл, боловсруулах үйлдвэрийн бусад бүтээгдэхүүн үйлдвэрлэл	Manufacture of furniture, manufacturing n.e.c	81.3	69.4	71.4
<b>Цахилгаан, дулааны эрчим хүч үйлдвэрлэлт, усан хангамж</b>	<b>Electricity, thermal energy and water supply</b>	<b>102.5</b>	<b>86.0</b>	<b>95.9</b>
Цахилгаан, дулаан, уур үйлдвэрлэл	Electricity, thermal energy, steam	102.5	85.0	95.7
Ус ариутгал, усан хангамж	Collection, purification and distribution of water	101.9	99.8	98.2

\* Туршилт тооцоо, улирлын нөлөөллийг арилгасан

\* Experimental estimation, seasonal adjusted

13.4 АЖ ҮЙЛДВЭРИЙН САЛБАРЫН ГОЛ НЭР ТӨРЛИЙН БҮТЭЭГДЭХҮҮН ҮЙЛДВЭРЛЭЛ, жил бүрийн эхний улирлын байдлаар  
PRODUCTION OF MAJOR COMMODITIES, as of the first quarter of selected years

Гол нэр төрлийн бүтээгдэхүүн	Major commodities	Хэмжих нэгж	Unit	2013 III	2014 III	2013 I-III	2014 I-III	2014 I-III 2013 I-III	%
<b>Цахилгаан, дулааны эрчим хүч үйлдвэрлэл, усан хангамж</b>				<b>Electricity, thermal energy and water supply</b>					
Цахилгаан эрчим хүч	Electricity	сая кВт.цаг	mln.kWh	392.4	415.9	1 229.2	1 298.1	105.6	
Дулааны эрчим хүч	Thermal energy	мян.Гкал	thous.Gkal	1 053.2	1 032.3	3 676.3	3 563.0	96.9	
Түгээсэн цэвэр ус	Distribution water	мян.м <sup>3</sup>	thous.m <sup>3</sup>	5 469.8	5 487.9	16 160.9	16 535.0	102.3	
<b>Уул уурхай, олборлох аж үйлдвэр</b>				<b>Mining and quarrying</b>					
Нүүрс	Coal	мян.т	thous.t	2 383.0	1 925.6	5 987.2	4 471.0	74.7	
Газрын тос	Crude oil	мян.баррел	thous.barril	389.8	539.2	1 038.3	1 559.6	150.2	
Зэсийн баяжмал, металл агуулгаараа	Copper, with concentrate	мян.т	thous.t	43.0	81.9	124.6	228.5	183.4	
Зэсийн баяжмал, 35%-ийн агуулгад шилжүүлснээр	Copper concentrate with 35 %	мян.т	thous.t	28.8	53.9	82.4	150.8	183.0	
Молибдений баяжмал, металл агуулгаараа	Molybdenum, with concentrate	т	t	312.0	313.3	920.0	837.2	91.0	
Молибдений баяжмал, 47%-ийн агуулгад шилжүүлснээр	Molybdenum concentrate with 47 %	т	t	344.1	324.8	956.5	864.8	90.4	
Алт	Gold	кг	kg	561.1	302.7	1 532.9	1 051.4	68.6	
Төмрийн хүдэр, баяжмал	Iron ore	мян.т	thous.t	167.7	193.5	501.0	542.3	108.2	
Хайлуур жонш, баяжмал	Fluor spar concentrate	мян.т	thous.t	42.9	26.8	118.2	62.3	52.7	
Цайрын баяжмал	Zincum concentrate	мян.т	thous.t	10.6	8.8	30.0	26.9	89.7	
Буталмал чулуу	Broken or crashed stone	мян.м <sup>3</sup>	thous.m <sup>3</sup>	11.2	19.3	38.5	76.4	198.4	
<b>Боловсруулах аж үйлдвэр</b>				<b>Manufacturing</b>					
Үхрийн мах	Beef	т	t	13.1	134.6	192.2	618.3	321.7	
Хонины мах	Mutton	т	t	4.3	168.2	392.1	345.5	88.1	
Адууны мах	Horse meat	т	t	-	-	2.6	1.6	61.5	
Ямааны мах	Goat meat	т	t	-	16.6	418.4	173.1	41.4	
Өлөн гэдэс	Small intestine	мян.рогцоо	thous.rolls	28.2	16.0	250.2	90.0	36.0	
Хиаман төрлийн бүтээгдэхүүн	Kind of sausage	т	t	162.8	149.1	567.8	583.6	102.8	
Жимсний компот	Fruit compote	т	t	1.6	1.1	6.0	6.4	106.7	
Шингэн сүү	Milk	мян.л	thous.l	2 382.8	1 633.5	7 036.7	7 248.3	103.0	
Тараг	Sour milk and yoghurt	мян.л	thous.l	952.6	759.9	2 174.7	1 772.6	81.5	
Зайрмаг	Ice cream	мян.ш	thous.pcs	859.6	1 243.6	1 589.8	3 781.6	237.9	
Цөцгий, цөцгийн тос	Soured cream and butter	т	t	111.4	126.5	521.2	345.5	66.3	
Бяслаг, аарц	Cheese and curds from sour milk	т	t	10.8	5.2	39.9	14.3	35.8	
Дээд гурил	Wheat flour, highest grade	т	t	179.8	1 136.1	2 811.8	5 606.7	199.4	
Нэгдүгээр гурил	Wheat flour, grade I	т	t	3 200.7	4 808.4	14 541.3	20 606.4	141.7	
Хоёрдугаар гурил	Wheat flour, grade II	т	t	1 366.2	708.4	4 035.4	3 345.1	82.9	
Малын тэжээл	Fodder	т	t	1 725.1	2 677.7	9 357.9	9 936.5	106.2	
Талх	Bread	т	t	2 144.2	2 451.2	6 191.3	5 970.1	96.4	
Нарийн боов	Bakery products	т	t	1 163.8	1 402.2	3 975.8	4 069.9	102.4	
Бялуу	Cake	т	t	48.7	69.3	217.7	202.0	92.8	
Чихэр	Sweets	т	t	2.6	2.2	16.6	21.1	127.1	
Жигнэмэг	Biscuit	т	t	22.1	43.7	65.6	84.2	128.4	
Гоймон	Macaroni noodles	т	t	9.7	121.2	524.6	484.1	92.3	
Пүнтүүз	Starched noodles	т	t	2.6	2.9	6.6	6.2	93.9	
Хүнсний давс	Salt	т	t	163.3	151.2	466.5	457.6	98.1	
Бууз, банш	Buuz and dumpling	т	t	83.3	131.2	348.4	376.6	108.1	
Савласан ногоон цай	Green tea	кг	kg	5 659.0	1 869.2	15 485.9	8 915.2	57.6	
Шарсан төмс	Chips	т	t	42.4	19.8	116.9	83.4	71.3	
Спирт	Spirit	мян.л	thous.l	273.8	256.3	855.3	834.5	97.6	
Архи	Alcoholic beverage	мян.л	thous.l	1 921.3	1 380.5	6 325.2	5 713.7	90.3	
Дарс	Wine	мян.л	thous.l	5.2	2.0	22.9	13.0	56.8	
Шар айраг	Beer	мян.л	thous.l	5 519.7	4 697.1	16 552.0	12 887.7	77.9	
Цэвэр ус	Pure water	мян.л	thous.l	3 060.8	3 681.1	7 894.7	8 394.1	106.3	
Амтат ус, ундаа	Soft drinks	мян.л	thous.l	7 172.1	5 510.9	17 776.7	12 553.9	70.6	
Жүүс	Juice	мян.л	thous.l	7 854.7	9 978.8	15 520.9	19 324.8	124.5	
Тамхи	Cigarettes	мян.блок	thous.blocks	2.1	554.9	603.4	918.4	152.2	
Хивс	Carpet	мян.м <sup>2</sup>	thous.m <sup>2</sup>	87.5	59.9	253.9	186.6	73.5	
Сүлжмэл эдлэл	Knitted goods	мян.ш	thous.pcs	49.5	66.2	144.7	192.8	133.2	
Самнасан ноолуур	Combed down	т	t	16.0	4.8	85.7	36.8	42.9	
Эсгий	Felt	мян.м	thous.m	10.4	8.4	29.1	25.6	88.0	
Тэмээний ноосон хөнжил	Camel woollen blanket	мян.м	thous.m	1.2	3.9	3.9	7.0	179.5	
Эсгий гутал	Felt boots	мян.хос	thous.pairs	1.0	0.6	4.9	2.6	53.7	

(Хүснэгт 13.4-ийн үргэлжлэл Table 13.4 continuation)

Гол нэр төрлийн бүтээгдэхүүн	Major commodities	Хэмжих нэгж	Unit	2013 III	2014 III	2013 I-III	2014 I-III	2014 I-III 2013 I-III
Нэхий дээл	Sheepskin coat	ш	pcs	710	1 166.0	3 195	4 630	144.9
Савхин гутал, ботинк	Leather boots, shoes	мян.хос	thous.pairs	0.8	3.0	4.6	7.9	172.8
Барилгын модон хаалга, цонх	Wooden building door and windows	м <sup>2</sup>	m <sup>2</sup>	387.3	1 238.5	2 012.4	2 385.9	118.6
Вакуум цонх, хаалга	Vacuum windows and doors	м <sup>2</sup>	m <sup>2</sup>	937.6	2 310.7	2 031.6	5 162.9	254.1
Зүсмэл материал	Sawn wood	м <sup>3</sup>	m <sup>3</sup>	806.5	1 679.7	1 368.5	3 723.3	272.1
Төмөр замын дэр мод	Railway sleeper	мян.м <sup>3</sup>	thous.m <sup>3</sup>	0.9	0.3	3.3	1.4	42.4
Дэвтэр	Notebook	мян.ш	thous.pcs	465.6	1 254.4	863.1	2 226.0	257.9
Ариун цэврийн цаас	Toilet paper	мян.ш	thous.pcs	240.6	293.2	1 099.6	931.7	84.7
Сонин	Newspaper	сая х.д.х	mln.pr.p	4.1	3.8	11.4	11.3	98.6
Ном	Book	сая х.д.х	mln.pr.p	4.7	4.5	11.4	12.8	112.2
Хэвлэмэл хуванцар картууд	Printing plastic cards	мян.ш	thous.pcs	2.2	13.6	41.7	54.5	130.7
Бусад хэвлэмэл зүйлс	Other printing matter	мян.ш	thous.pcs	2 056.7	1 209.8	4 137.7	4 141.4	100.1
Шахмал түлш	Briquette	т	t	273.0	419.1	3 047.6	650.5	21.3
Шахмал эм	Medical tablets	мян.боодол	thous.packs	1 055.7	1 897.0	3 270.8	4 935.2	150.9
Шингэн эм	Liquid medicine	т	t	238.0	224.1	728.5	707.0	97.0
Гоо сайхны тос	Beauty cream	мян.ш	thous.pcs	66.4	60.6	203.1	186.1	91.6
Шохой	Lime	мян.т	thous.t	1.4	3.6	7.0	7.8	111.3
Төмөр бетон эдлэл	Articles of iron concrete	мян.м <sup>3</sup>	thous.m <sup>3</sup>	1.5	0.1	2.0	0.6	30.0
Бетон дэр	Metal sleeper	мян.ш	thous.pcs	10.3	7.0	25.1	16.4	65.5
Катодын зэс, 99%	Copper 99%	т	t	181.6	166.3	531.8	509.0	95.7
Металл бэлдэц	Metal steel	мян.т	thous.t	4.2	4.3	11.3	13.0	114.7
Металл цувимал	Metal foundries	мян.т	thous.t	2.4	5.0	8.9	11.3	126.5
Ган төмөр хийц	Steel casting	мян.т	thous.t	0.3	0.4	0.9	1.0	109.9
Цахилгааны утас	Electric wire	т	t	10.3	20.9	20.7	70.1	338.6

## 13.5 ЗАРИМ ГОЛ НЭР ТӨРЛИЙН БЭЛЭН БҮТЭЭГДЭХҮҮНИЙ ҮЛДЭГДЭЛ, жил бүрийн 3 дугаар сарын эцэст

STOCKS OF SOME MAJOR COMMODITIES, by the end of March of the selected years

Гол нэр төрлийн бүтээгдэхүүн	Major commodities	Хэмжих нэгж	Unit	2013 III	2014 III
Газрын тос	Crude oil	баррель	barrel	14 255.1	137 658.1
Молибдений баяжмал, металл агуулгаараа	Molybdenium, with concentrate	т	t	3.8	83.7
Катодын зэс, 99%	Copper 99%	т	t	60.7	60.4
Гурил	Wheat flour	т	t	5 773.4	6 658.8
Малын мах	Meat	т	t	5 513.3	3 289.6
Нарийн боов	Bakery products	т	t	46.3	14.9
Спирт	Spirit	мян.л	thous.l	798.0	569.6
Архи, дарс	Alcohol wine	мян.л	thous.l	363.1	459.4
Малын тэжээл	Fodder	т	t	2 674.4	897.9



13.6 АЖ ҮЙЛДВЭРИЙН САЛБАРЫН БОРЛУУЛСАН БҮТЭЭГДЭХҮҮН, бүс, аймаг,  
нийслэлээр, жил бүрийн эхний улирлын байдлаар  
SALES OF INDUSTRIAL PRODUCTION, by region, aimags and the capital city,  
by the first quarter of selected years

сая төг mln.tog

Аймаг, нийслэл <i>Aimags and the Capital city</i>	2012 I-III	2013 I-III	2014 I-III	Дүнд эзлэх хувь <i>Percentage share to total</i>		
				2012 I-III	2013 I-III	2014 I-III
<b>Нийт дүн / Total</b>	<b>1 249 644.5</b>	<b>1 348 438.3</b>	<b>1 605 151.0</b>	<b>100.0</b>	<b>100.0</b>	<b>100.0</b>
<b>Баруун бүс</b>			<b>Western region</b>			
<b>Дүн/Subtotal</b>	<b>10 060.3</b>	<b>8 495.8</b>	<b>10 109.1</b>	<b>0.8</b>	<b>0.6</b>	<b>0.6</b>
БӨ/BO	1 774.5	1 977.9	2 274.2	0.1	0.1	0.1
ГО/GO	1 939.8	1 729.1	2 327.0	0.2	0.1	0.1
ЗА/ZA	1 688.6	1 876.4	2 253.6	0.1	0.1	0.1
УВ/UV	2 574.8	1 777.4	2 067.0	0.2	0.1	0.1
ХО/ХНО	2 082.7	1 135.0	1 187.3	0.2	0.1	0.1
<b>Хангайн бүс</b>			<b>Khangai region</b>			
<b>Дүн/Subtotal</b>	<b>332 289.2</b>	<b>316 483.4</b>	<b>344 291.8</b>	<b>26.6</b>	<b>23.5</b>	<b>21.4</b>
АР/AR	2 028.7	1 266.5	1 347.4	0.2	0.1	0.1
БХ/ВКН	989.1	1 291.7	1 422.9	0.1	0.1	0.1
БУ/BU	854.5	1 493.7	2 171.1	0.1	0.1	0.1
ОР/OR	325 700.1	308 998.3	333 914.4	26.1	22.9	20.8
ӨВ/OV	1 907.6	2 189.1	3 686.8	0.2	0.2	0.2
ХӨ/КН	809.2	1 244.2	1 749.1	0.1	0.1	0.1
<b>Төвийн бүс</b>			<b>Central region</b>			
<b>Дүн/Subtotal</b>	<b>193 708.4</b>	<b>143 335.9</b>	<b>190 788.3</b>	<b>15.5</b>	<b>10.6</b>	<b>12.0</b>
ГС/GS	7 863.0	9 347.7	10 639.4	0.6	0.7	0.7
ДА/DA	22 826.0	26 932.6	38 994.9	1.8	2.0	2.4
ДО/DO	1 328.6	1 685.7	6 164.4	0.1	0.1	0.4
ДУ/DU	970.0	1 007.6	1 053.6	0.1	0.1	0.1
ӨМ/OM	134 030.9	51 978.3	115 305.5	10.7	3.9	7.2
СЭ/SE	21 381.9	45 591.8	13 532.5	1.7	3.4	0.8
ТӨ/ТО	5 308.0	6 792.2	5 098.0	0.4	0.5	0.3
<b>Зүүн бүс</b>			<b>Eastern region</b>			
<b>Дүн/Subtotal</b>	<b>39 192.1</b>	<b>37 667.9</b>	<b>24 182.9</b>	<b>3.1</b>	<b>2.8</b>	<b>1.5</b>
ДД/DD	2 062.9	3 112.3	3 794.5	0.2	0.2	0.2
СҮ/SU	35 670.4	33 296.2	18 776.5	2.9	2.5	1.2
ХЭ/КНЕ	1 458.7	1 259.4	1 611.9	0.1	0.1	0.1
<b>Улаанбаатар</b>			<b>Ulaanbaatar</b>			
<b>УБ/UB</b>	<b>674 394.4</b>	<b>842 455.3</b>	<b>1 035 778.9</b>	<b>54.0</b>	<b>62.5</b>	<b>64.5</b>

**XIV. ИХ БАРИЛГА  
CONSTRUCTION**

14.1 БАРИЛГЫН БАЙГУУЛЛАГЫН ГҮЙЦЭТГЭСЭН БАРИЛГА УГСРАЛТ, ИХ ЗАСВАРЫН АЖИЛ  
байгууллагын төрлөөр, жил бүрийн эхний улирлын байдлаар  
**CONSTRUCTION AND CAPITAL REPAIR OUTPUTS BY ENTITIES**  
by kind of entities, as of first quarter of selected years

		сая төг mln.tog		
Байгууллагын төрөл	Kind of entities	2013 I-III	2014 I-III	$\frac{2014 \text{ I-III}}{2013 \text{ I-III}}$ %
<b>Барилга угсралт, их засварын ажил, бүгд</b>	<b>Construction and capital repair outputs</b>	<b>27 422.0</b>	<b>35 253.2</b>	<b>128.6</b>
Дотоодын байгууллага	Domestic entities	26 621.4	33 198.3	124.7
Төрийн өмчийн байгууллага	Government entities	589.4	132.0	22.4
Хувийн байгууллага	Private entities	25 287.9	32 310.3	127.7
Гадаадтай хамтарсан байгууллага	Joint entities	744.0	756.0	101.6
Гадаадын байгууллага	Foreign entities	800.6	2 054.9	256.7

14.2 БАРИЛГЫН БАЙГУУЛЛАГЫН ГҮЙЦЭТГЭСЭН БАРИЛГА УГСРАЛТ, ИХ ЗАСВАРЫН АЖИЛ,  
барилгын төрлөөр, жил бүрийн эхний улирлын байдлаар  
**CONSTRUCTION AND CAPITAL REPAIR OUTPUTS BY ENTITIES,**  
by building types as of first quarter of selected years

		сая төг mln.tog		
Барилгын төрөл	Type of building	2013 I-III	2014 I-III	$\frac{2014 \text{ I-III}}{2013 \text{ I-III}}$ %
<b>Барилга угсралт, их засварын ажил бүгд</b>	<b>Construction and capital repair outputs</b>	<b>27 422.0</b>	<b>35 253.2</b>	<b>128.6</b>
Орон сууцны барилга	Residential building	9 180.1	18 320.9	199.6
Орон сууцны бус барилга	Non residential building	9 114.3	7 521.0	82.5
Үйлдвэрийн	Building of the industry	61.6	103.0	167.3
Худалдаа, үйлчилгээний	Trade and service	2 845.7	2 541.5	89.3
Эмнэлэг, сургууль, соёлын	Hospital, school, cultural institutions	3 048.2	1 130.7	37.1
Бусад	Other	3 158.9	3 745.7	118.6
Инженерийн барилга, байгууламж	General engineering	6 740.9	7 041.7	104.5
Эрчим хүчний	Energetics	4 675.7	3 237.4	69.2
Авто зам	Road	625.7	1 822.7	291.3
Гүүр, гүүрэн гарц	Bridge	-	1 430.0	-
Далан, суваг, шугам, сүлжээ	Dam, ditch, cable, network	1 241.1	324.1	26.1
Бусад (зам, талбайн бусад ажил)	Minor works & other	198.5	227.6	114.7
Их засварын ажил	Capital repair and maintenance	2 386.7	2 369.6	99.3

14.3 ДОТООДЫН БАРИЛГЫН БАЙГУУЛЛАГЫН ГҮЙЦЭТГЭСЭН БАРИЛГА УГСРАЛТ, ИХ ЗАСВАРЫН АЖИЛ,  
бүс, аймаг, нийслэлээр, жил бүрийн эхний улирлын байдлаар  
*CONSTRUCTION AND CAPITAL REPAIR OUTPUTS BY DOMESTIC ENTITIES*  
*by regions, aimags and the capital, as of first quarter of selected years*

Аймаг, нийслэл <i>Aimags and the Capital</i>	2013 I-III	2014 I-III	сая төг <i>mln.tog</i>	
			2014 I-III 2013 I-III	%
	<b>26 621.4</b>	<b>33 198.3</b>		<b>124.7</b>
<b>Дүн/ Total</b>			<b>Баруун бүс</b>	<b>West region</b>
<b>Дүн/ Subtotal</b>	<b>517.3</b>	<b>838.5</b>		<b>162.1</b>
БӨ/BO	64.0	261.8		4.1*
ЗА/ZA	306.0	17.2		5.6
УВ/UV	64.7	521.9		8.1*
ХО/КНО	82.6	37.5		45.4
			<b>Хангайн бүс</b>	<b>Khangai region</b>
<b>Дүн/ Subtotal</b>	<b>2 391.9</b>	<b>2 067.6</b>		<b>86.4</b>
АР/АР	-	177.0		-
БУ/БУ	37.0	31.6		85.5
ОР/ОР	2 354.9	1 859.0		78.9
			<b>Төвийн бүс</b>	<b>Central region</b>
<b>Дүн/ Subtotal</b>	<b>456.5</b>	<b>2 259.1</b>		<b>4.9*</b>
ГС/GS	12.6	-		-
ДА/ДА	110.0	20.0		18.2
ДО/ДО	35.8	1 460.0		40.8*
ДҮ/ДУ	-	120.0		-
ӨМ/ОМ	-	399.5		-
СЭ/СЕ	262.0	55.0		21.0
ТӨ/ТО	36.1	204.6		5.7*
			<b>Зүүн бүс</b>	<b>Eastern region</b>
<b>Дүн/ Subtotal</b>	<b>464.3</b>	<b>2 036.5</b>		<b>4.4*</b>
ДД/DD	85.8	480.4		5.6*
СҮ/SU	374.5	836.9		2.2*
ХЭ/КНЕ	4.0	719.2		180.6*
			<b>Улаанбаатар</b>	<b>Ulaanbaatar</b>
<b>УБ/УВ</b>	<b>22 791.4</b>	<b>25 996.6</b>		<b>114.1</b>

Тайлбар: \*- Дахин

Note: \*- More

**XV. ТЭЭВЭР, ХАРИЛЦАА ХОЛБОО**  
**TRANSPORT AND TELECOMMUNICATION**

15.1 ТӨМӨР ЗАМ, АГААРЫН ТЭЭВРИЙН ҮНДСЭН ҮЗҮҮЛЭЛТ  
 MAIN INDICATORS OF RAILWAY AND AIR TRANSPORT

Хугацаа Periods	Төмөр зам Railway transport			Агаарын тээвэр Air transport		
	Тээсэн ачаа, мян.т Carried freight, thous.t	Зорчигчдын тоо, мян.хүн Carried passengers, thous.persons	Тээврийн орлого, сая төг Revenue, mln.tog	Тээсэн ачаа, т Carried freight, t	Зорчигчдын тоо, мян.хүн Carried passengers, thous.persons	Тээврийн орлого, сая төг Revenue, mln.tog
2012 I	1 715.7	297.1	36 061.9	302.3	46.2	14 207.7
II	1 604.6	320.7	31 891.7	257.8	47.8	12 655.0
III	1 630.6	298.2	32 669.4	315.2	53.3	14 175.8
IV	1 666.7	348.4	34 807.8	304.5	52.3	13 697.7
V	1 769.5	335.3	36 822.2	303.8	56.7	15 125.9
VI	1 505.1	360.0	34 443.5	392.6	64.9	18 538.7
VII	1 695.8	388.9	37 401.1	387.0	82.1	22 696.6
VIII	1 701.7	391.9	35 900.7	426.0	118.0	28 016.9
IX	1 796.1	304.4	33 314.9	372.2	69.7	19 944.3
X	1 862.8	323.3	35 931.9	324.1	63.9	12 399.8
XI	1 756.7	338.6	35 193.2	291.5	58.7	14 757.6
XII	1 739.9	293.1	32 081.9	334.1	56.6	20 692.4
I-XII	20 445.2	4 000.0	416 520.2	4 011.1	770.2	206 908.3
2013 I	1 618.0	309.9	30 229.7	299.3	59.8	17 084.2
II	1 383.0	300.5	24 049.4	236.2	48.3	14 036.5
III	1 639.6	281.5	32 816.1	314.1	56.1	15 761.8
I-III	4 640.6	891.9	87 095.2	849.6	164.2	46 882.5
2014 I	1 549.0	282.4	30 508.5	257.6	57.1	16 055.7
II	1 297.7	251.3	22 872.5	240.9	44.1	12 701.8
III	1 601.6	266.7	32 115.8	297.8	49.7	13 699.3
I-III	4 448.3	800.5	85 496.8	796.3	151.0	42 456.8
$\frac{2014 \text{ III}}{2013 \text{ III}} \%$	97.7	94.8	97.9	94.8	88.7	86.9
$\frac{2014 \text{ I-III}}{2013 \text{ I-III}} \%$	95.9	89.7	98.2	93.7	91.9	90.6

15.2 ТЭЭВРИЙН САЛБАРЫН ҮНДСЭН ҮЗҮҮЛЭЛТ, жил бүрийн эхний улирлын байдлаар  
 MAIN INDICATORS OF TRANSPORT, as the first quarter of selected years

Тээврийн төрөл, үзүүлэлтүүд	Types of transport and indicators	2013 I-III	2014 I-III	2014 I-III 2013 I-III %
<b>I. Бүх төрлийн тээвэр</b>	<b>I. All types of transport</b>			
Тээсэн ачаа, мян.т	Carried freight, thous.t	8 084.0	8 910.0	110.2
Ачаа эргэлт, сая т.км	Freight turnover, mln.t.km	3 153.6	3 564.0	113.0
Зорчигчдын тоо, мян.хүн	Carried passengers, thous.persons	88 472.3	83 152.8	94.0
Зорчигч эргэлт, сая хүн км	Passenger turnover, mln.pass.km	1 196.5	1 160.5	97.0
Шилжүүлсэн сая т.км	In terms of mln.t.km	3 741.5	4 110.7	109.9
Тээврийн орлого, сая төг	Revenue, mln.tog	189 936.5	214 374.6	112.9
<b>II. Авто тээвэр</b>	<b>II. Auto road</b>			
Тээсэн ачаа, мян.т	Carried freight, thous.t	3 442.6	4 460.9	129.6
Ачаа эргэлт, сая т.км	Freight turnover, mln.t.km	583.1	1 157.0	198.4
Зорчигчдын тоо, мян.хүн	Carried passengers, thous.persons	87 416.2	82 201.3	94.0
Зорчигч эргэлт, сая хүн км	Passenger turnover, mln.pass.km	645.1	640.5	99.3
Шилжүүлсэн сая т.км	In terms of mln.t.km	841.1	1 413.2	168.0
Тээврийн орлого, сая төг	Revenue, mln.tog	55 958.8	86 421.0	154.4
<b>III. Төмөр замын тээвэр</b>	<b>IV. Railway transport</b>			
Тээсэн ачаа, мян.т	Carried freight, thous.t	4 640.6	4 448.3	95.9
дотоодын	domestic	2 498.2	2 437.5	97.6
гаргалт	export	1 315.7	971.2	73.8
оруулалт	import	452.2	457.6	101.2
дамжин өнгөрөх	transit	374.5	582.0	155.4
Ачаа эргэлт, сая т.км	Freight turnover, mln.t. km	2 568.9	2 405.1	93.6
дотоодын	domestic	746.0	660.9	88.6
гаргалт	export	1 181.9	888.2	75.2
оруулалт	import	225.3	209.9	93.1
дамжин өнгөрөх	transit	415.7	646.1	155.4
Зорчигчдын тоо, мян.хүн	Carried passengers, thous.persons	891.9	800.5	89.7
олон улсад тээвэрлэсэн	international carried	30.0	27.0	89.9
дотоодод тээвэрлэсэн	domestic carried	861.9	773.5	89.7
Зорчигч эргэлт, сая хүн км	Passenger turnover, mln.pass.km	307.7	267.6	87.0
Шилжүүлсэн сая т.км	In terms of mln.t. km	2 876.6	2 672.7	92.9
Тээврийн орлого, сая төг	Revenue, mln.tog	87 095.2	85 496.8	98.2
<b>IV. Агаарын тээвэр</b>	<b>V. Air transport</b>			
Тээсэн ачаа, т	Carried freight, t	849.6	796.4	93.7
шуудан	mail	115.5	71.2	61.6
тээш	luggage	144.6	54.5	37.7
ачаа	freight	589.4	670.7	113.8
Ачаа эргэлт, мян.т.км	Freight turnover, thous.t. km	1 582.2	1 891.0	119.5
шуудан	mail	193.6	157.9	81.6
тээш	luggage	152.0	100.8	66.3
ачаа	freight	1 236.7	1 632.2	132.0
Зорчигчдын тоо, мян.хүн	Carried passengers, thous.persons	164.2	151.0	91.9
олон улсад зорчсон	international carried	88.0	90.2	102.5
дотоодод зорчсон	domestic carried	76.2	60.8	79.7
Зорчигч эргэлт, сая хүн км	Passenger turnover, mln.pass.km	243.7	252.5	103.6
Шилжүүлсэн сая т.км	In terms of mln.t. km	23.8	24.9	104.6
Тээврийн орлого, сая төг	Revenue, mln.tog	46 882.5	42 456.8	90.6

Бүлэг 15. Тээвэр , харилцаа холбоо

15.3 ШУУДАН, ХОЛБООНЫ ҮНДСЭН ҮЗҮҮЛЭЛТ, жил бүрийн эхний улиралд  
 MAIN INDICATORS OF POST AND COMMUNICATION, as of first quarter of selected years

Үзүүлэлтүүд	Indicators	2013 I-III	2014 I-III	2014 I-III	
				2013 I-III	%
<b>Нийт орлого, сая төг</b>	<b>Total revenue, mln.tog</b>	<b>131 283.0</b>	<b>166 190.2</b>		<b>126.6</b>
Үүнээс: - Төрийн өмчийн шуудангийн үйл ажиллагаа	Of which: - National post activities	1 892.1	2 236.5		118.2
- Төрийн өмчийн шуудангаас бусад зарлага, элчийн үйл ажиллагаа	- Courier activities other than national post activities	620.9	754.1		121.4
- Утас, телеграф, телефаксын холбоо	- Telephone, telegraph and telex communication	6 787.2	6 931.8		102.1
- Радио, телевизийн нэвтрүүлгийг дамжуулах	- Transmission of radio and television programmes	3 417.9	3 894.7		114.0
- Сүлжээний засвар үйлчилгээ үзүүлэх	- Maintenance of the network	4 577.3	6 396.7		139.7
- Интернетийн үйлчилгээ	- Internet access provision	11 943.2	28 173.4		235.9
- Нийтийн утасны үйлчилгээ	- Public pay-telephone services	17.4	-		-
- Үүрэн утасны холбоо	- Cellular telephone communication	102 026.9	117 803.1		115.5
Хүн амаас орсон орлого, сая төг	Of total revenue: from population, mln.tog	101 965.3	117 992.3		115.7
Суурин утасны цэг, 3-р сарын эцэст, мян.ш	Number of telephone lines, at the end of March, thous.pcs	151.3	201.4		133.1
Үүрэн утасны хэрэглэгчид, 3-р сарын эцэст, мян.хүн	Number of cellular mobile telephone subscribers, at the end of March, thous.	3 516.7	3 539.5		100.6
Утасгүй холбоо, 3-р сарын эцэст*	Number of wireless telephones (WLL)*, at the end of March	665	576		86.6
Кабелийн телевизийн хэрэглэгчид, 3-р сарын эцэст	Number of cabel television users, at the end of March	256 544	300 615		117.2
<b>Шуудангийн үйлчилгээний үзүүлэлт</b>	<b>Indicators of postal services</b>				
	Delivered letter and mail, thous.pieces	169.0	244.0		144.3
	Delivered wrappers and parcels, thous.pieces	33.1	33.6		101.3
	Delivered periodicals, thous.pieces	3 491.2	2 861.1		82.0

\* Утасгүй холбооны хэрэглэгчдээс МЦХ болон Мобиком ХХК-ийн хэрэглэгчдийг хасаж тооцсон.

\* Deducted the subscribers of MTC and Mobicom LLC from the wireless telephone subscribers.

15.4. ХОЛБООНЫ ҮНДСЭН ҮЗҮҮЛЭЛТ, бүс, аймаг, нийслэлээр, жил бүрийн эхний улиралд  
 MAIN INDICATORS OF COMMUNICATION, by regions, aimags and the capital, as of first quarter of selected years

Аймаг, нийслэл Aimags and the Capital	Нийт орлого, сая төг Total revenue, mln.tog		хүн амаас орсон from population		Суурин утасны цэг, ш сарын эцэст Number of telephone lines, at the end of the month		Кабелийн телевизийн хэрэглэгчид, сарын эцэст Number of cable TV subscribers, at the end of the month	
	2013 I-III	2014 I-III	2013 I-III	2014 I-III	2013 I-III	2014 I-III	2013 I-III	2014 I-III
<b>Дүн/Total</b>	<b>131 283.0</b>	<b>166 190.2</b>	<b>101 965.3</b>	<b>117 992.3</b>	<b>151 317</b>	<b>201 354</b>	<b>256 544</b>	<b>300 615</b>
<b>Баруун бүс</b>	<b>Western region</b>							
<b>Дүн/Subtotal</b>	<b>484.5</b>	<b>637.4</b>	<b>152.0</b>	<b>283.0</b>	<b>6 295</b>	<b>6 247</b>	<b>6 830</b>	<b>8 191</b>
БӨ/BO	204.6	272.1	69.2	139.4	2 885	2 835	3 850	4 045
ГО/GO	68.3	91.5	24.3	34.6	678	802	401	410
ЗА/ZA	54.2	75.1	11.3	37.1	879	880	-	-
УВ/UV	86.1	108.2	27.1	38.8	686	573	1 572	2 711
ХО/ХНО	71.3	90.5	20.2	33.1	1 167	1 157	1 007	1 025
<b>Хангайн бүс</b>	<b>Khangai region</b>							
<b>Дүн/Subtotal</b>	<b>967.8</b>	<b>1 053.1</b>	<b>477.4</b>	<b>504.0</b>	<b>11 745</b>	<b>11 873</b>	<b>15 419</b>	<b>18 452</b>
АР/АР	64.0	76.6	4.5	10.5	512	481	822	838
БХ/ВКН	80.6	94.2	14.8	14.8	1 138	1 225	-	-
БУ/БУ	84.3	95.1	38.5	52.1	1 092	1 075	917	824
ОП/ОР	501.0	529.0	341.9	359.5	6 794	6 880	12 363	15 382
ӨВ/ОВ	128.6	146.3	48.2	38.1	1 017	1 009	821	936
ХӨ/КНС	109.2	111.8	29.4	29.0	1 192	1 203	496	472
<b>Төвийн бүс</b>	<b>Central region</b>							
<b>Дүн/Subtotal</b>	<b>1 019.3</b>	<b>1 166.1</b>	<b>526.3</b>	<b>534.3</b>	<b>14 951</b>	<b>14 020</b>	<b>11 559</b>	<b>14 137</b>
ГС/GS	43.8	53.5	26.3	32.2	359	403	1 320	1 326
ДА/ДА	465.9	448.8	310.5	274.1	7 314	6 514	2 165	3 449
ДО/ДО	230.5	276.0	83.3	92.9	2 853	2 670	2 891	4 058
ДУ/ДУ	60.9	81.2	14.4	32.6	702	706	840	490
ӨМ/ОМ	70.9	109.2	13.6	11.8	1 038	1 043	-	-
СЭ/СЭ	103.9	118.4	60.1	58.2	1 475	1 519	3 180	3 200
ТӨ/ТО	43.5	79.0	18.1	32.5	1 210	1 165	1 163	1 614
<b>Зүүн бүс</b>	<b>Eastern region</b>							
<b>Дүн/Subtotal</b>	<b>275.0</b>	<b>314.2</b>	<b>82.8</b>	<b>106.8</b>	<b>2 900</b>	<b>2 659</b>	<b>4 995</b>	<b>9 726</b>
ДД/DD	127.0	149.9	45.0	55.8	1 019	941	3 030	8 053
СҮ/SU	82.7	83.3	25.0	19.5	760	668	-	-
ХЭ/КНЕ	65.3	81.0	12.8	31.5	1 121	1 050	1 965	1 673
<b>Улаанбаатар</b>	<b>Ulaanbaatar</b>							
УБ/УВ	<b>128 536.4</b>	<b>163 019.5</b>	<b>100 726.8</b>	<b>116 564.1</b>	<b>115 426</b>	<b>166 555</b>	<b>217 741</b>	<b>250 109</b>



**XVI. АЯЛАЛ, ЖУУЧЛАЛ**  
**TOURISM**

16.1. УЛСЫН ХИЛЭЭР НЭВТЭРСЭН НИЙТ ЗОРЧИГЧИД\*, 2014 оны эхний улирлын байдлаар  
NUMBER OF INBOUND AND OUTBOUND PASSENGERS\*, in the first quarter of 2014

Боомтын нэр	Name of immigration post	Гарсан Outbound	Орсон Inbound	Хилээр орсон зорчигчдын аяллын зорилго The inbound passenger's purpose of visit			
				Албан ажлаар Official	Хувийн журмаар Private	Байнга оршин суух Permanent residence	Бусад Other
<b>Бүгд</b>	<b>Total</b>	<b>407 311</b>	<b>405 010</b>	<b>24 266</b>	<b>21 679</b>	<b>328 029</b>	<b>31 036</b>
<b>Үүнээс:</b>	<b>Out of which:</b>						
Алтанбулаг	Altanbulag	36 633	37 167	1 785	2 695	30 078	2 609
Арцсуурь	Artssuuri	1 799	1 804	57	1 251	287	209
Баянхошуу	Bayankhoshuu	656	720	401	6	204	109
Бичигт	Bichigt	11 414	11 368	125	339	3 239	7 665
Боршоо	Borshoo	1 830	1 911	539	456	531	385
Булган	Bulgan	15 358	15 491	99	54	15 083	255
Бургастай	Burgastai	3 531	3 537	-	3 446	91	-
Буянт-Ухаа	Buyant-Ukhaa	81 557	81 731	11 511	5 314	55 762	9 144
Гашуун сухайт	Gashuun sukhait	46 237	46 024	24	1 577	38 143	6 280
Замын-Үүд	Zamiin-Uud	173 721	173 420	7 656	4 000	159 803	1 961
Сүхбаатар	Sukhbaatar	6 667	4 447	574	196	1 754	1 923
Тэс	Tes	180	162	-	88	74	-
Ульхан	Ulikhan	257	294	11	9	265	9
Хавирга	Khavirga	1 881	1 868	73	37	1 743	15
Ханги	Khangi	401	426	-	-	402	24
Ханх	Khankh	2 336	2 408	14	224	1 968	202
Цагааннуур	Tsagaannuur	3 774	3 375	18	1 785	1 533	39
Чойбалсан	Choibalsan	1 161	1 152	152	98	730	172
Шивээ хүрэн	Shivee khuren	16 890	16 719	1 212	90	15 397	20
Эрэнцэв	Ereentsav	1 028	986	15	14	942	15

\*Монгол Улсын иргэд болон гадаадын иргэдийг оруулав.

\*Both Mongolian and foreign citizens were included.

16.2. УЛСЫН ХИЛЭЭР ОРСОН ЖУУЛЧИД, улсаар, жил бүрийн эхний улирлын байдлаар  
NUMBER OF INBOUND TOURISTS THROUGH THE BORDER OF MONGOLIA,  
by country, as first quarter of selected years

Улс	Country	2012 I-III	2013 I-III	2014 I-III	тоо number
					$\frac{2014 \text{ I-III}}{2013 \text{ I-III}}\%$
<b>БҮГД</b>	<b>Total</b>	<b>72 496</b>	<b>58 110</b>	<b>57 647</b>	<b>99.2</b>
АНУ	USA	1 998	1 927	1 802	93.5
Австрали	Australia	1 104	1 078	801	74.3
БНАСАУ	DPR Korea	157	144	93	64.6
БНСУ	Rep. of Korea	5 078	5 375	6 112	113.7
БНХАУ	PR of China	38 451	26 533	25 146	94.8
Вьетнам	Vietnam	69	75	72	96.0
Итали	Italy	170	194	219	112.9
Их Британи	UK	924	751	690	91.9
Казакстан	Kazakhstan	1 358	1 811	1 711	94.5
Канад	Canada	447	403	344	85.4
Малайз	Malaysia	193	184	145	78.8
Нидерланд	Netherlands	219	166	191	115.1
ОХУ	Russian Fed.	15 798	12 456	13 134	105.4
Сингапур	Singapore	278	195	194	99.5
Турк	Turkey	117	480	395	82.3
Украйн	Ukraine	203	223	186	83.4
Филиппин	Philippines	132	90	83	92.2
Франц	France	475	494	506	102.4
ХБНГУ	Fed. Rep. of Germany	760	806	933	115.8
Хонгконг	Hong Kong	196	178	177	99.4
Шинэ Зеланд	New Zealand	118	131	126	96.2
Энэтхэг	India	220	221	240	108.6
Япон	Japan	1 919	1 985	2 115	106.5
Бусад	Other	2 112	2 210	2 232	101.0

Эх үүсвэр: Иргэний харьяалал, шилжилт хөдөлгөөний ерөнхий газрын мэдээ

Source: Report of the Citizenship and Migration General Authority of Mongolia

16.3. УЛСЫН ХИЛЭЭР НЭВТЭРСЭН ГАДААДЫН ЗОРЧИГЧИД, улсаар, жил бүрийн эхний улирлын байдлаар  
 NUMBER OF INBOUND AND OUTBOUND FOREIGN PASSENGERS THROUGH THE BORDER OF MONGOLIA  
 by country, as first quarter of selected years

тоо number

Улс	Country	Орсон Inbound			Гарсан Outbound		
		2013 I-III	2014 I-III	Эмэгтэй Female	2013 I-III	2014 I-III	Эмэгтэй Female
<b>БҮГД</b>	<b>Total</b>	<b>76 144</b>	<b>77 268</b>	<b>13 738</b>	<b>71 842</b>	<b>72 439</b>	<b>12 925</b>
АНУ	USA	2 372	2 093	564	2 043	1 856	501
Австрали	Australia	1 565	1 194	239	1 387	1 097	212
БНАСАУ	DPR Korea	208	175	33	399	259	33
БНСУ	Rep. of Korea	5 765	6 567	1 908	5 343	6 140	1 790
БНХАУ	PR of China	40 881	41 506	2 837	38 738	38 434	2 548
Вьетнам	Vietnam	167	150	9	187	210	9
Итали	Italy	205	237	32	191	207	34
Их Британи	UK	929	826	203	843	719	174
Казакстан	Kazakhstan	1 835	1 747	526	1 682	1 882	580
Канад	Canada	657	442	110	554	393	98
Малайз	Malaysia	207	178	41	195	166	38
Нидерланд	Netherlands	171	197	52	166	172	50
ОХУ	Russian Fed.	13 056	13 859	5 369	12 560	13 411	5 193
Сингапур	Singapore	213	207	53	201	208	51
Турк	Turkey	495	410	119	507	411	120
Украин	Ukraine	245	204	46	224	190	48
Филиппин	Philippines	240	172	66	211	147	55
Франц	France	546	553	124	478	510	107
ХБНГУ	Fed. Rep. of Germany	867	981	217	782	856	190
Хонгконг	Hong Kong	190	184	43	144	175	42
Шинэ Зеланд	New Zealand	206	186	38	159	144	29
Энэтхэг	India	275	305	44	260	239	31
Япон	Japan	2 126	2 303	427	2 089	2 276	444
Бусад	Other	2 723	2 592	638	2 499	2 337	548

16.4. УЛСЫН ХИЛЭЭР ОРСОН ГАДААДЫН ЗОРЧИГЧИД, аяллын зорилго, бүс нутаг, дүнд эзлэх хувь,  
 2014 оны эхний улирлын байдлаар  
 INBOUND OF FOREIGN PASSENGERS THROUGH THE BORDER, by purpose of visit, geographical regions  
 and percentage in the first quarter of 2014

Аяллын зорилго	Бүгд	Бүс нутгаар By regions						
		Америк	Зүүн Ази, Номхон далайн бүс нутаг East Asia and the Pacific	Европ	Ойрхи Дорнод	Өмнөд Ази	Африк	
Purpose of visit	Total	America		Europe	Middle East	South Asia	Africa	
<b>Бүгд</b>	<b>Total</b>	<b>100.0</b>	3.6	71.5	23.5	0.6	0.5	0.3
Үүнээс:	Of which:							
Албан ажлаар	Official	100.0	2.8	72.6	21.8	1.5	0.9	0.4
Хувийн журмаар	Private	100.0	4.7	66.7	27.8	0.3	0.4	0.1
Жуулчлал	Tourism	100.0	5.2	48.1	45.7	0.4	0.4	0.2
Ажиллах	Work	100.0	2.1	93.3	3.7	0.1	0.4	0.4
Дамжин өнгөрөх	Transit	100.0	3.5	54.5	41.4	0.0	0.3	0.3
Бусад*	Other*	100.0	4.3	43.9	50.8	0.2	0.6	0.2

16.5. УЛСЫН ХИЛЭЭР ОРСОН ГАДААДЫН ЗОРЧИГЧИД, аяллын зорилго, дүнд эзлэх хувь,  
 жил бүрийн эхний улирлын байдлаар  
 INBOUND OF FOREIGN PASSENGERS THROUGH THE BORDER, by purpose of visit and percentage  
 as first quarter of selected years

Аяллын зорилго	2012 I-III	2013 I-III	2014 I-III
Purpose of visit			
<b>Бүгд</b>	<b>100.0</b>	<b>100.0</b>	<b>100.0</b>
Үүнээс:			
Албан ажлаар	26.4	28.4	31.4
Хувийн журмаар	34.5	34.8	27.7
Жуулчлал	10.1	11.5	13.3
Ажиллах	26.2	22.5	23.7
Дамжин өнгөрөх	0.8	0.8	0.4
Бусад*	2.0	2.0	3.5

\*Байнга оршин суух, суралцах болон бусад зорилгоор ирсэн иргэдийг оруулсан  
 \*The inbound passengers with purposes as a permanent residence, study and other were included.

Эх үүсвэр: Иргэний харьяалал, шилжилт явдалгөөний ерөнхий газрын мэдээ

Source: Report of the Citizenship and Migration General Authority of Mongolia

1.1 УЛСЫН НЭГДСЭН ТӨСВИЙН ОРЛОГО, жил бүрийн эхний улирлын байдлаар  
REVENUE OF GENERAL GOVERNMENT, as first quarter of selected years

		сая төг mln. tog		
Орлогын төрөл	Types of revenue	2013 I-III	2014 I-III	2014 I-III 2013 I-III %
<b>НИЙТ ОРЛОГО, ТУСЛАМЖИЙН ДҮН</b>	<b>TOTAL REVENUE AND GRANTS</b>	<b>1 118 067.3</b>	<b>1 140 556.4</b>	<b>102.0</b>
ТОГТВОРЖУУЛАЛТЫН САН	STABILIZATION FUND	14 714.9	12 682.5	86.2
НИЙТ ТЭНЦВЭРЖҮҮЛСЭН ОРЛОГО БА	<b>TOTAL EQUILIBRATED REVENUE AND GRANTS</b>	<b>1 103 352.5</b>	<b>1 127 873.9</b>	<b>102.2</b>
ТУСЛАМЖИЙН ДҮН	<b>CURRENT REVENUE</b>	<b>1 103 243.3</b>	<b>1 127 599.4</b>	<b>102.2</b>
УРСГАЛ ОРЛОГО	<b>TAX REVENUE</b>	<b>983 066.3</b>	<b>990 125.5</b>	<b>100.7</b>
ТАТВАРЫН ОРЛОГО	<i>Income tax</i>	<i>253 666.3</i>	<i>238 135.9</i>	<i>93.9</i>
Орлогын албан татвар	<i>Corporate income tax</i>	<i>155 618.3</i>	<i>126 352.9</i>	<i>81.2</i>
Аж ахуйн нэгжийн	<i>Personal income tax</i>	<i>98 048.0</i>	<i>111 783.1</i>	<i>114.0</i>
Хүн амын	<i>Taxes on wages and salaries</i>	<i>93 598.3</i>	<i>99 288.1</i>	<i>106.1</i>
Цалин хөлс болон түүнтэй адилтгах орлогын татвар	<i>Tax revenue from operating income</i>	<i>3 603.2</i>	<i>6 035.1</i>	<i>167.5</i>
Үйл ажиллагааны орлогын	<i>Tax revenue from assets</i>	<i>-</i>	<i>15.1</i>	<i>-</i>
Хөрөнгийн орлогын	<i>Tax revenue from sales of assets</i>	<i>1 683.0</i>	<i>3 898.9</i>	<i>231.7</i>
Хөрөнгө борлуулсны орлогын	<i>Tax from creation of scientific, literature and art works and new works and products</i>	<i>-</i>	<i>6.2</i>	<i>-</i>
Шинжлэх ухаан, утга зохиол, урлагийн бүтээл туурвих, шинэ бүтээл, бүтээгдэхүүн	<i>Tax from award of entertainment, sport competition and others</i>	<i>48.7</i>	<i>2.4</i>	<i>4.9</i>
Урлагийн тоглолт, спортын тэмцээний шагнал, наадмын бай шагнал	<i>Personal income tax refund</i>	<i>6 569.5</i>	<i>3 606.4</i>	<i>54.9</i>
Хувь хүний орлогын албан татварын буцаан олголт	<i>Unidentified business revenues</i>	<i>930.2</i>	<i>1 112.0</i>	<i>119.5</i>
Орлогыг тодорхойлох боломжгүй иргэдийн татвар	<i>Others</i>	<i>4 754.0</i>	<i>5 031.7</i>	<i>105.8</i>
Бусад	<i>Social security contributions</i>	<i>176 083.4</i>	<i>186 324.3</i>	<i>105.8</i>
Нийгмийн даатгалын шимтгэл	<i>Property taxes</i>	<i>7 209.2</i>	<i>10 978.2</i>	<i>152.3</i>
Өмчийн татвар	<i>Taxes on domestic goods &amp; services</i>	<i>382 317.7</i>	<i>384 740.7</i>	<i>100.6</i>
Дотоодын бараа, үйлчилгээний албан татвар	<i>Value added tax</i>	<i>292 558.3</i>	<i>281 789.3</i>	<i>96.3</i>
Нэмэгдсэн өртгийн албан татвар	<i>on domestic goods &amp; services</i>	<i>144 321.0</i>	<i>134 588.0</i>	<i>93.3</i>
Дотоодын бараа, үйлчилгээний	<i>on imported goods</i>	<i>162 914.2</i>	<i>177 249.2</i>	<i>108.8</i>
Импортын барааны	VAT	14 676.8	30 047.9	204.7
НӨАТ-ын буцаан олголт	<i>Excise taxes</i>	<i>85 624.5</i>	<i>98 653.1</i>	<i>115.2</i>
Онцгой албан татвар	<i>on domestic alcoholic</i>	<i>30 481.6</i>	<i>40 625.5</i>	<i>133.3</i>
Дотоодын архины	<i>on domestic tobacco</i>	<i>6 532.0</i>	<i>9 370.0</i>	<i>143.4</i>
Дотоодын тамхины	<i>on fuel and gasoline</i>	<i>8 433.2</i>	<i>2 874.7</i>	<i>34.1</i>
Автобензин, дизелийн түлшний	<i>on imported alcoholic and tobacco</i>	<i>15 280.4</i>	<i>20 393.9</i>	<i>133.5</i>
Импортын архи, тамхины	<i>on imported beer</i>	<i>1 388.5</i>	<i>1 385.1</i>	<i>99.8</i>
Импортын пивоны	<i>on vehicles</i>	<i>19 092.8</i>	<i>19 444.2</i>	<i>101.8</i>
Суудлын автомашины	<i>on domestic beer</i>	<i>4 416.0</i>	<i>4 559.7</i>	<i>103.3</i>
Дотоодын пивоны	<i>Income of special purposes</i>	<i>4 134.8</i>	<i>4 298.3</i>	<i>104.0</i>
Тусгай зориулалтын орлого	<i>on fuel and gasoline</i>	<i>2 112.9</i>	<i>2 351.4</i>	<i>111.3</i>
Автобензин, дизелийн түлшний татвар	<i>on vehicles</i>	<i>2 021.9</i>	<i>1 946.9</i>	<i>96.3</i>
Автотээврийн болон өөрөө явагч хэрэгслийн татвар	<i>Taxes on foreign trade</i>	<i>59 921.3</i>	<i>68 050.1</i>	<i>113.6</i>
Гадаад худалдааны татварын орлого	<i>Customs duties</i>	<i>59 912.5</i>	<i>68 020.2</i>	<i>113.5</i>
Импортын барааны гаалийн албан татвар	<i>Exports duties</i>	<i>8.8</i>	<i>29.9</i>	<i>339.0</i>
Экспортын гаалийн албан татвар	<i>Other taxes</i>	<i>103 868.5</i>	<i>101 896.2</i>	<i>98.1</i>
Бусад татвар	<i>Stamp fees</i>	<i>6 230.1</i>	<i>8 133.3</i>	<i>130.5</i>
Улсын тэмдэгтийн хураамж	<i>Fee for exploration and mining special permit of the mineral resources</i>	<i>8 345.8</i>	<i>9 607.9</i>	<i>115.1</i>
Ашигт малтмалын хайгуулын болон ашиглалтын тусгай зөвшөөрлийн төлбөр	<i>Royalty</i>	<i>45 600.9</i>	<i>26 658.4</i>	<i>58.5</i>
Ашигт малтмалын нөөц ашигласны төлбөр	<i>Payment for deposit explored by the state budget</i>	<i>378.2</i>	<i>571.4</i>	<i>151.1</i>
Улсын төсвийн хөрөнгөөр хайгуул хийсэн ордны нөхөн төлбөр	<i>Land payment</i>	<i>355.8</i>	<i>17 061.2</i>	<i>4 795.2</i>
Газрын төлбөр	<i>Fee on usage of natural resource</i>	<i>4 818.7</i>	<i>9 810.4</i>	<i>203.6</i>
Байгалийн нөөц ашигласны төлбөр	<i>Payment for air pollution</i>	<i>1 089.9</i>	<i>2 281.2</i>	<i>209.3</i>
Агаарын бохирдлын төлбөр	<i>Other fees</i>	<i>37 049.2</i>	<i>27 772.4</i>	<i>75.0</i>
Бусад татвар, хураамж	<b>NON-TAX REVENUE</b>	<b>120 177.0</b>	<b>137 474.0</b>	<b>114.4</b>
ТАТВАРЫН БУС ОРЛОГО	<i>Dividends</i>	<i>3 775.8</i>	<i>8 429.8</i>	<i>223.3</i>
Хувьцааны ногдол ашиг	<i>Interest and Fines</i>	<i>17 101.3</i>	<i>13 294.5</i>	<i>77.7</i>
Хүү, торгуулийн орлого	<i>Rent</i>	<i>203.9</i>	<i>248.8</i>	<i>122.0</i>
Түрээсийн орлого	<i>Oil petroleum</i>	<i>31 771.4</i>	<i>47 186.7</i>	<i>148.5</i>
Газрын тосны орлого	<i>Navigation fee</i>	<i>11 307.7</i>	<i>15 000.0</i>	<i>132.7</i>
Навигацын орлого	<i>Revenues from budget entities</i>	<i>47 685.5</i>	<i>45 373.1</i>	<i>95.2</i>
Төсөвт газрын өөрийн орлого	<i>Privatization receipts</i>	<i>141.6</i>	<i>170.5</i>	<i>120.4</i>
Төсөвт газрын өөрийн орлого	<i>Others</i>	<i>8 189.7</i>	<i>7 770.5</i>	<i>94.9</i>
Өмч хувьчлал	<b>CAPITAL REVENUE</b>	<b>109.2</b>	<b>274.4</b>	<b>251.3</b>
Бусад нэр заагдаагүй орлого	<i>Revenue from immovable assets</i>	<i>109.2</i>	<i>274.4</i>	<i>251.3</i>
ХӨРӨНГИЙН ОРЛОГО				
Хөрөнгө худалдсаны орлого				

2.1 УЛСЫН ТӨСВИЙН ОРЛОГО, жил бүрийн эхний улирлын байдлаар  
 REVENUE OF CENTRAL GOVERNMENT, as first quarter of selected years

сая төг mln. tog

Орлогын төрөл	Types of revenue	2013 I-III	2014 I-III	2014 I-III 2013 I-III %
<b>НИЙТ ОРЛОГО, ТУСЛАМЖИЙН ДҮН</b>	<b>TOTAL REVENUE AND GRANTS</b>	<b>787 667.6</b>	<b>770 026.8</b>	<b>97.8</b>
ТОГТВОРЖУУЛАЛТЫН САН	STABILIZATION FUND	14 714.9	12 682.5	86.2
НИЙТ ТЭНЦВЭРЖҮҮЛСЭН ОРЛОГО БА ТУСЛАМЖИЙН ДҮН	TOTAL EQUILIBRATED REVENUE AND GRANTS	772 952.8	757 344.3	98.0
УРСГАЛ ОРЛОГО	CURRENT REVENUE	748 518.4	721 607.9	96.4
ТАТВАРЫН ОРЛОГО	TAX REVENUE	640 648.6	611 815.4	95.5
Орлогын албан татвар	Income tax	155 618.3	126 352.9	81.2
Аж ахуйн нэгжийн	Corporate income tax	155 618.3	126 352.9	81.2
Дотоодын бараа, үйлчилгээний албан татвар	Taxes on domestic goods & services	380 295.8	382 793.7	100.7
Нэмэгдсэн өртгийн албан татвар	Value added tax	292 558.3	281 789.3	96.3
Дотоодын бараа, үйлчилгээний	on domestic goods & services	144 321.0	134 588.0	93.3
Импортын барааны	on imported goods	162 914.2	177 249.2	108.8
НӨАТ-ын буцаан олголт	VAT	14 676.8	30 047.9	204.7
Онцгой албан татвар	Excise taxes	85 624.5	98 653.1	115.2
Дотоодын архины	on domestic alcoholic	30 481.6	40 625.5	133.3
Дотоодын тамхины	on domestic tobacco	6 532.0	9 370.0	143.4
Автобензин, дизелийн түлшний	on fuel and gasoline	8 433.2	2 874.7	34.1
Импортын архи, тамхины	on imported alcoholic and tobacco	15 280.4	20 393.9	133.5
Импортын пивоны	on imported beer	1 388.5	1 385.1	99.8
Суудлын автомашины	on vehicles	19 092.8	19 444.2	101.8
Дотоодын пивоны	on domestic beer	4 416.0	4 559.7	103.3
Тусгай зориулалтын орлого	Income of special purposes	2 112.9	2 351.4	111.3
Автобензин, дизелийн түлшний татвар	on fuel and gasoline	2 112.9	2 351.4	111.3
Гадаад худалдааны татварын орлого	Taxes on foreign trade	59 921.3	68 050.1	113.6
Импортын барааны гаалийн албан татвар	Customs duties	59 912.5	68 020.2	113.5
Экспортын гаалийн албан татвар	Exports duties	8.8	29.9	339.0
Бусад татвар	Other taxes	44 813.2	34 618.6	77.3
Улсын тэмдэгтийн хураамж	Stamp fees	1 895.0	1 484.3	78.3
Ашигт малтмалын хайгуулын болон ашиглалтын тусгай зөвшөөрлийн төлбөр	Fee for exploration and mining special permit of the mineral resources	8 345.8	9 607.9	115.1
Улсын төсвийн хөрөнгөөр хайгуул хийсэн ордны нөхөн төлбөр	Payment for deposit explored by the state budget	378.2	571.4	151.1
Агаарын бохирдлын төлбөр	Payment for air pollution	1 089.9	2 281.2	209.3
Бусад татвар, хураамж	Other fees	17 528.5	12 676.3	72.3
ТАТВАРЫН БУС ОРЛОГО	NON-TAX REVENUE	107 869.8	109 792.5	101.8
Хувьцааны ногдол ашиг	Dividends	15.0	570.0	3 799.9
Хүү, торгуулийн орлого	Interest and Fines	11 897.2	3 686.2	31.0
Газрын тосны орлого	Oil petroleum	31 771.4	47 186.7	148.5
Навигацын орлого	Navigation fee	11 307.7	15 000.0	132.7
Төсөвт газрын өөрийн орлого	Revenues from budget entities	46 285.4	37 896.7	81.9
Бусад нэр заагдаагүй орлого	Others	6 593.1	5 452.9	82.7
ТУСЛАМЖИЙН ОРЛОГО	GRANTS AND TRANSFERS	24 434.4	35 736.5	146.3
Улсын эмнэлэгүүдэд олгох татаас	Subsidies for state hospitals	21 034.4	28 336.5	134.7
Орон нутгийн төсвөөс төвлөрүүлсэн орлого	From Local Gov't to Central Gov't	3 400.0	7 400.0	217.6

3.1 ОРОН НУТГИЙН ТӨСВИЙН ОРЛОГО, жил бүрийн эхний улирлын байдлаар  
 REVENUE OF LOCAL GOVERNMENT, as first quarter of selected years

Орлогын төрөл	Types of revenue	сая төг mln. tog		
		2013 I-III	2014 I-III	$\frac{2014 \text{ I-III}}{2013 \text{ I-III}}$ %
<b>НИЙТ ОРЛОГО, ТУСЛАМЖИЙН ДҮН</b>	<b>TOTAL REVENUE AND GRANTS</b>	<b>413 973.4</b>	<b>483 827.8</b>	<b>116.9</b>
УРСГАЛ ОРЛОГО	CURRENT REVENUE	131 062.6	182 181.7	139.0
ТАТВАРЫН ОРЛОГО	TAX REVENUE	118 781.4	162 349.0	136.7
Орлогын албан татвар	Income tax	98 048.0	111 783.1	114.0
Хүн амын	Personal income tax	98 048.0	111 783.1	114.0
Цалин хөлс болон түүнтэй адилтгах орлогын татвар	Taxes on wages and salaries	93 598.3	99 288.1	106.1
Үйл ажиллагааны орлогын	Tax revenue from operating income	3 603.2	6 035.1	167.5
Хөрөнгийн орлогын	Tax revenue from assets	-	15.1	-
Хөрөнгө борлуулсны орлогын	Tax revenue from sales of assets	1 683.0	3 898.9	231.7
Шинжлэх ухаан, утга зохиол, урлагийн бүтээл туурвих, шинэ бүтээл, бүтээгдэхүүн	Tax from creation of scientific, literature and art works and new works and products	-	6.2	-
Урлагийн тоглолт, спортын тэмцээний шагнал, наадмын бай шагнал	Tax from award of entertainment, sport competition and others	48.7	2.4	4.9
Хувь хүний орлогын албан татварын буцаан олголт	Personal income tax refund	6 569.5	3 606.4	54.9
Орлогыг тодорхойлох боломжгүй иргэдийн татвар	Unidentified business revenues	930.2	1 112.0	119.5
Бусад	Others	4 754.0	5 031.7	105.8
Өмчийн татвар	Property taxes	7 209.2	10 978.2	152.3
Дотоодын бараа, үйлчилгээний албан татвар	Taxes on domestic goods & services	2 021.9	1 946.9	96.3
Тусгай зориулалтын орлого	Income of special purposes	2 021.9	1 946.9	96.3
Автотээврийн болон өөрөө явагч хэрэгслийн татвар	on vehicles	2 021.9	1 946.9	96.3
Бусад татвар	Other taxes	11 502.4	37 640.8	327.2
Улсын тэмдэгтийн хураамж	Stamp fees	4 335.1	6 649.0	153.4
Газрын төлбөр	Land payment	355.8	17 061.2	48.0*
Байгалын нөөц ашигласны төлбөр	Fee on usage of natural resource	4 818.7	9 810.4	203.6
Бусад татвар, хураамж	Other fees	1 992.8	4 120.2	206.7
ТАТВАРЫН БУС ОРЛОГО	NON-TAX REVENUE	12 281.1	19 832.7	161.5
Хувьцааны ногдол ашиг	Dividends	3 760.8	11.1	0.3
Хүү, торгуулийн орлого	Interest and Fines	5 178.1	9 608.3	185.6
Түрээсийн орлого	Rent	203.9	248.8	122.0
Төсөвт газрын өөрийн орлого	Revenues from budget entities	1 400.1	7 476.4	534.0
Өмч хувьчлал	Privatization receipts	141.6	170.5	120.4
Бусад нэр заагдаагүй орлого	Others	1 596.6	2 317.6	145.2
ХӨРӨНГИЙН ОРЛОГО	CAPITAL REVENUE	109.2	274.4	251.3
Хөрөнгө худалдсаны орлого	Revenue from immovable assets	109.2	274.4	251.3
ТУСЛАМЖИЙН ОРЛОГО	GRANTS AND TRANSFERS	282 801.7	301 371.7	106.6
Улсын төсвөөс авсан санхүүгийн дэмжлэг	From Central Gov't to Local Gov't	44 543.0	45 958.2	103.2
Тусгай зориулалтын шилжүүлгийн орлого	Transfer income for a specific activities	215 367.1	241 071.4	111.9
Орон нутгийн хөгжлийн нэгдсэн сангаас шилжүүлсэн орлого	Transfer income from local development fund	22 891.5	14 342.1	62.7

\* дахин их

\* times more

4.1 УЛСЫН НЭГДСЭН ТӨСВИЙН ЗАРЛАГА, жил бүрийн эхний улирлын байдлаар  
EXPENDITURE OF GENERAL GOVERNMENT, as first quarter of selected years

		сая төг mln. tog		
Зарлагын төрөл	Types of expenditure	2013 I-III	2014 I-III	2014 I-III 2013 I-III %
<b>НИЙТ ЗАРЛАГА БА ЦЭВЭР ЗЭЭЛИЙН</b>	<b>TOTAL EXPENDITURE AND NET</b>	<b>1 019 719.0</b>	<b>1 287 005.7</b>	<b>126.2</b>
УРСГАЛ ЗАРДАЛ	CURRENT EXPENDITURE	986 901.2	1 142 274.5	115.7
Бараа, үйлчилгээний зардал	Goods and services	490 733.3	544 011.6	110.9
Цалин, хөлс	Wages and salaries	326 225.6	347 471.2	106.5
Нийгмийн даатгалын шимтгэл	Social security contributions	29 714.3	32 622.0	109.8
Бараа, үйлчилгээний бусад зардал	Purchase of goods and services	164 507.7	196 540.4	119.5
Гэрэл, цахилгааны зардал	Electricity	6 342.8	7 726.3	121.8
Түлш, халаалтын зардал	Heating	34 584.2	37 043.3	107.1
Тээвэр, шатахууны зардал	Fuel and transportation	8 512.0	9 079.8	106.7
Шуудан, холбооны зардал	Communication	1 910.7	2 389.9	125.1
Цэвэр, бохир усны зардал	Water	3 442.2	3 711.5	107.8
Эд хогшил авах зардал	Purchase of stationery, effects	2 829.6	3 259.1	115.2
Нормын хувцас, зөөлөн эдлэл авах зардал	Purchase of uniforms and special clothes	1 846.9	2 513.4	136.1
Хоолны зардал	Food	17 879.7	21 714.0	121.4
Эмийн зардал	Medicine	14 041.4	18 365.4	130.8
Урсгал засвар	Repair	1 978.9	2 640.2	133.4
Байрны түрээс	Rent	2 332.1	3 484.5	149.4
Бараа, үйлчилгээний бусад зардал	Others	68 807.1	84 612.9	123.0
Зээлийн үйлчилгээний төлбөр	Interest payments	20 455.4	69 671.7	340.6
Гадаад зээлийн хүү	External	7 237.5	27 188.7	375.7
Засгийн газрын ерийн бичгийн хүү	Bank restructuring bonds	-	29 995.2	-
Банкны зээл болон бондын хүү	Other domestic	13 217.9	12 487.8	94.5
Татаас ба шилжүүлэг	Subsidies and transfers	475 712.6	528 591.3	111.1
Татаас	Subsidies to public enterprises	58 134.9	66 798.6	114.9
Эрчим хүчний	Energy	7 042.1	5 427.1	77.1
Хотын нийтийн тээврийн	Public transportation	14 896.1	15 710.4	105.5
Бусад шилжүүлэг	Other transfers	21 874.0	18 318.2	83.7
Улаан буудай, махны татаас	Subsidies of wheat and meat	12 769.8	25 295.5	198.1
Хувийн хэвшлийн байгууллагад үйлдвэрлэл нэмэгдүүлэх зорилгоор олгох татаас, тусламж	Subsidies to enterprise for increasing production	1 552.9	2 047.4	131.8
Төсөв хоорондын урсгал шилжүүлэг	Current intergovernmental transfers	4 707.7	6 843.5	145.4
Бусад урсгал шилжүүлгүүд	Other current transfers	383 681.9	424 011.7	110.5
Нийгмийн даатгалын зарлага	Social security fund	238 771.1	261 499.7	109.5
Халамжийн сангийн зарлага	Social assistance fund	70 291.8	76 787.4	109.2
Нөхөн олговор	Reimbursement	11.7	5.9	50.2
Хэлмэгдэгсдийн нөхөн олговор	Repression reimbursement	16.6	13.0	78.1
Бусад урсгал шилжүүлэг	Other current transfers	74 590.7	85 705.7	114.9
Бусад шилжүүлэг	Other transfers	28 918.9	30 133.7	104.2
ОУБ-ын гишүүний	To international organizations	269.2	803.9	298.6
ХӨРӨНГИЙН ЗАРДАЛ	CAPITAL EXPENDITURE	37 218.8	136 492.7	366.7
Дотоод эх үүсвэрээр	From domestic sources	37 063.4	109 605.2	295.7
Хөрөнгө оруулалт	Domestic investment	35 954.3	106 711.7	296.8
Их засварын зардал	Capital Repairs	36.2	1 225.9	33.9*
Геологи хайгуулын зардал	Geological survey	1 034.9	1 501.6	145.1
Улсын нөөц бүрдүүлэх зардал	Commodity stocks	38.0	128.0	336.8
Гадаад эх үүсвэрээр	Foreign financed	155.4	26 887.4	173.0*
ЦЭВЭР ЗЭЭЛ	NET LENDING	-4 401.0	8 238.5	-
Гадаад зээлээр санхүүжих төсөл	On-lent foreign project loans	-	1 095.0	-
Эргэж төлөгдөх цэвэр зээл	Other lending minus repayments	-4 401.0	7 143.5	-

4.2 УЛСЫН НЭГДСЭН ТӨСВИЙН АЛДАГДЛЫН САНХҮҮЖИЛТ, ЭХ ҮҮСВЭРЭЭР, жил бүрийн эхний улирлын байдлаар  
SOURCES TO FINANCING GENERAL GOVERNMENT DEFICIT, as first quarter of selected years

		сая төг mln. tog		
Эх үүсвэр	Sources	2013 I-III	2014 I-III	2014 I-III 2013 I-III %
<b>АЛДАГДЛЫН САНХҮҮЖИЛТ, ЭХ ҮҮСВЭРЭЭР</b>	<b>FINANCING SOURCES FOR BUDGET DEFICIT</b>	<b>-83 633.4</b>	<b>159 131.8</b>	<b>-</b>
Харилцах болон хадгаламжийн дансны цэвэр өөрчлөлт	Current account and deposit account(net)	-276 411.5	-46 886.6	17.0
Засгийн газрын бонд	Gov't bonds	208 941.2	265 155.4	126.9
Засгийн газрын зээл	Gov't credit	-16 163.1	-30 880.9	191.1

\* дахин их

\* times more



5.1 УЛСЫН ТӨСВИЙН ЗАРЛАГА, жил бүрийн эхний улирлын байдлаар  
EXPENDITURE OF CENTRAL GOVERNMENT, as first quarter of selected years

Зарлагын төрөл	Types of expenditure	2013 I-III	2014 I-III	сая төг mln. тог
				2014 I-III 2013 I-III %
<b>НИЙТ ЗАРЛАГА БА ЦЭВЭР ЗЭЭЛИЙН ДҮН</b>	<b>TOTAL EXPENDITURE AND NET LENDING</b>	<b>827 840.8</b>	<b>988 434.9</b>	<b>119.4</b>
УРСГАЛ ЗАРДАЛ	CURRENT EXPENDITURE	803 755.2	877 211.9	109.1
Бараа, үйлчилгээний зардал	Goods and services	278 756.7	309 726.0	111.1
Цалин, хөлс	Wages and salaries	174 484.8	191 188.9	109.6
Нийгмийн даатгалын шимтгэл	Social security contributions	13 507.4	15 486.8	114.7
Бараа, үйлчилгээний бусад зардал	Purchase of goods and services	90 764.4	103 050.2	113.5
Гэрэл, цахилгааны зардал	Electricity	3 817.7	4 537.2	118.8
Түлш, халаалтын зардал	Heating	11 360.9	12 289.3	108.2
Тээвэр, шатахууны зардал	Fuel and transportation	5 551.0	5 748.1	103.6
Шуудан, холбооны зардал	Communication	1 283.0	1 553.5	121.1
Цэвэр, бохир усны зардал	Water	1 684.2	1 865.9	110.8
Эд хогшил авах зардал	Purchase of stationery, effects	1 580.6	2 247.4	142.2
Нормын хувцас, зөөлөн эдлэл авах зардал	Purchase of uniforms and special clothes	1 441.3	2 020.9	140.2
Хоолны зардал	Food	6 229.7	7 184.6	115.3
Эмийн зардал	Medicine	13 284.9	17 633.8	132.7
Урсгал засвар	Repair	991.4	1 370.2	138.2
Байрны түрээс	Rent	2 243.3	3 186.9	142.1
Бараа, үйлчилгээний бусад зардал	Others	41 296.4	43 412.4	105.1
Зээлийн үйлчилгээний төлбөр	Interest payments	20 455.4	69 671.7	340.6
Гадаад зээлийн хүү	External	7 237.5	27 188.7	375.7
Засгийн газрын өрийн бичгийн хүү	Bank restructuring bonds	-	29 995.2	-
Банкны зээл болон бондын хүү	Other domestic	13 217.9	12 487.8	94.5
Татаас ба шилжүүлэг	Subsidies and transfers	504 543.2	497 814.2	98.7
Татаас	Subsidies to public enterprises	159 130.1	135 160.8	84.9
Эрчим хүчний	Energy	6 832.1	4 954.4	72.5
Хотын нийтийн тээврийн	Public transportation	14 878.0	15 675.3	105.4
Бусад шилжүүлэг	Other transfers	124 650.2	89 235.6	71.6
Улаан буудай, махны татаас	Subsidies of wheat and meat	12 769.8	25 295.5	198.1
Орон нутгийн төсөвт өгөх санхүүгийн дэмжлэг	To local government	44 543.0	45 958.2	103.2
Төсөв хоорондын урсгал шилжүүлэг	Current intergovernmental transfers	238 258.7	255 413.5	107.2
Бусад урсгал шилжүүлгүүд	Other current transfers	38 298.9	35 877.4	93.7
Нийгмийн даатгалын зарлага	Social security fund	3.8	0.0	0.0
Халамжийн сангийн зарлага	Social assistance fund	26 811.2	28 105.7	104.8
Нөхөн олговор	Reimbursement	-	5.9	-
Хэлмэгдэгсдийн нөхөн олговор	Repression reimbursement	16.6	13.0	78.1
Бусад урсгал шилжүүлэг	Other current transfers	11 467.2	7 752.8	67.6
Бусад шилжүүлэг	Other transfers	24 043.4	24 600.4	102.3
Олон улсын байгууллагын гишүүний	To international organizations	269.2	803.9	298.6
ХӨРӨНГИЙН ЗАРДАЛ	CAPITAL EXPENDITURE	28 486.6	102 984.6	361.5
Дотоод эх үүсвэрээр	From domestic sources	28 334.1	76 097.2	268.6
Хөрөнгө оруулалт	Domestic investment	27 225.0	73 203.6	268.9
Их засварын зардал	Capital Repairs	36.2	1 225.9	33.9*
Геологи хайгуулын зардал	Geological survey	1 034.9	1 501.6	145.1
Улсын нөөц бүрдүүлэх зардал	Commodity stocks	38.0	128.0	336.8
Гадаад эх үүсвэрээр	Foreign financed	152.5	26 887.4	176.3*
ЦЭВЭР ЗЭЭЛ	NET LENDING	-4 401.0	8 238.5	-
Гадаад зээлээр санхүүжих төсөл	On-lent foreign project loans	-	1 095.0	-
Эргэж төлөгдөх цэвэр зээл	Other lending minus repayments	-4 401.0	7 143.5	-

5.2 УЛСЫН ТӨСВИЙН АЛДАГДЛЫН САНХҮҮЖИЛТ, ЭХ ҮҮСВЭРЭЭР, жил бүрийн эхний улирлын байдлаар  
SOURCES TO FINANCING CENTRAL GOVERNMENT DEFICIT, as first quarter of selected years

Эх үүсвэр	Sources	2013 I-III	2014 I-III	сая төг mln. тог
				2014 I-III 2013 I-III %
<b>АЛДАГДЛЫН САНХҮҮЖИЛТ, ЭХ ҮҮСВЭРЭЭР</b>	<b>FINANCING SOURCES FOR BUDGET DEFICIT</b>	<b>54 888.1</b>	<b>231 090.6</b>	<b>421.0</b>
Харилцах болон хадгаламжийн дансны цэвэр өөрчлөлт	Current account and deposit account(net)	-137 890.0	-3 183.9	2.3
Засгийн газрын бонд	Gov't bonds	208 941.2	265 155.4	126.9
Засгийн газрын зээл	Gov't credit	-16 163.1	-30 880.9	191.1

\* дахин их  
\* times more

6.1 ОРОН НУТГИЙН ТӨСВИЙН ЗАРЛАГА, жил бүрийн эхний улирлын байдлаар  
EXPENDITURE OF LOCAL GOVERNMENT, as first quarter of selected years

		сая төг mln. tog		
Зарлагын төрөл	Types of expenditure	2013 I-III	2014 I-III	$\frac{2014 \text{ I-III}}{2013 \text{ I-III}}$ %
<b>НИЙТ ЗАРЛАГА</b>	<b>TOTAL EXPENDITURE</b>	<b>309 193.1</b>	<b>378 300.6</b>	<b>122.4</b>
УРСГАЛ ЗАРДАЛ	CURRENT EXPENDITURE	300 489.6	344 821.4	114.8
Бараа, үйлчилгээний зардал	Goods and services	237 954.0	263 111.0	110.6
Цалин, хөлс	Wages and salaries	148 911.4	153 554.8	103.1
Нийгмийн даатгалын шимтгэл	Social security contributions	15 916.7	16 842.7	105.8
Бараа, үйлчилгээний бусад зардал	Purchase of goods and services	73 125.9	92 713.5	126.8
Гэрэл цахилгааны зардал	Electricity	2 493.7	3 156.5	126.6
Түлш, халаалтын зардал	Heating	23 092.6	24 613.8	106.6
Тээвэр, шатахууны зардал	Fuel and transportation	2 918.3	3 287.2	112.6
Шуудан, холбооны зардал	Communication	592.8	793.0	133.8
Цэвэр, бохир усны зардал	Water	1 745.1	1 835.2	105.2
Эд хогшил авах зардал	Purchase of stationery, effects	1 221.3	995.1	81.5
Нормын хувцас, зөөлөн эдлэл авах зардал	Purchase of uniforms and special clothes	391.4	492.5	125.8
Хоолны зардал	Food	11 650.0	14 529.4	124.7
Эмийн зардал	Medicine	756.5	731.6	96.7
Урсгал засвар	Repair	982.9	1 257.2	127.9
Байрны түрээс	Rent	88.8	155.8	175.4
Бараа, үйлчилгээний бусад зардал	Others	27 192.2	40 866.1	150.3
Татаас ба шилжүүлэг	Subsidies and transfers	62 535.5	81 710.4	130.7
Татаас	Subsidies to public enterprises	532.6	683.1	128.3
Эрчим хүчний	Energy	210.0	472.7	225.1
Хотын нийтийн тээврийн	Public transportation	18.1	35.1	193.7
Бусад шилжүүлэг	Other transfers	304.5	175.4	57.6
Төсөв хоорондын бусад шилжүүлэг	Other intergovernmental transfers	3 400.0	7 400.0	217.6
Бусад урсгал шилжүүлгүүд	Other current transfers	53 727.5	68 094.1	126.7
Бусад урсгал шилжүүлэг	Other current transfers	10 235.2	19 412.4	189.7
Бусад шилжүүлэг	Other transfers	4 875.5	5 533.2	113.5
ХӨРӨНГИЙН ЗАРДАЛ	CAPITAL EXPENDITURE	8 703.5	33 479.2	384.7
Дотоод эх үүсвэрээр	From domestic sources	8 700.6	33 479.2	384.8
Хөрөнгө оруулалт	Domestic investment	8 700.6	33 479.2	384.8

6.2 ОРОН НУТГИЙН ТӨСВИЙН АЛДАГДЛЫН САНХҮҮЖИЛТ, ЭХ ҮҮСВЭРЭЭР, жил бүрийн эхний улирлын байдлаар  
SOURCES TO FINANCING LOCAL GOVERNMENT DEFICIT, as first quarter of selected years

		сая төг mln. tog		
Эх үүсвэр	Sources	2013 I-III	2014 I-III	$\frac{2014 \text{ I-III}}{2013 \text{ I-III}}$ %
<b>АЛДАГДЛЫН САНХҮҮЖИЛТ, ЭХ ҮҮСВЭРЭЭР</b>	<b>FINANCING SOURCES FOR BUDGET DEFICIT</b>	<b>-104 780.3</b>	<b>-105 527.2</b>	<b>100.7</b>
Харилцах болон хадгаламжийн дансны цэвэр өөрчлөлт	Current account and deposit account(net)	-104 780.3	-105 527.2	100.7